



# BANCO CENTRAL DEL PARAGUAY

## Inflación

### Índice de Precios al Consumidor (IPC)

Agosto de 2022

Estudios Económicos  
Dpto. de Estadísticas del Sector Real  
División Índice de Precios

*Septiembre 2, 2022*



# Inflación en Agosto 2022

## En el mes de agosto, la inflación total mensual fue del 0,4%.

MES	TASA DE VARIACIÓN (%)					
	MENSUAL		ACUMULADA		INTERANUAL	
	2021	2022	2021	2022	2021	2022
Enero	0,5	1,5	0,5	1,5	2,6	7,9
Febrero	0,1	1,4	0,6	2,8	2,5	9,3
Marzo	0,1	0,8	0,6	3,7	2,4	10,1
Abril	-0,1	1,5	0,6	5,3	2,5	11,8
Mayo	0,6	0,2	1,1	5,4	3,7	11,4
Junio	0,4	0,5	1,5	6,0	4,5	11,5
Julio	1,2	0,7	2,7	6,7	5,2	11,1
Agosto	0,9	<b>0,4</b>	3,6	<b>7,2</b>	5,6	<b>10,5</b>
Septiembre	1,0		4,6		6,4	
Octubre	1,6		6,3		7,6	
Noviembre	0,5		6,8		7,4	
Diciembre	0,0		6,8		6,8	



# Inflación núcleo

## La inflación núcleo registró una tasa mensual del 0,6%.

MES	TASA DE VARIACIÓN (%)					
	MENSUAL		ACUMULADA		INTERANUAL	
	2021	2022	2021	2022	2021	2022
Enero	0,2	0,6	0,2	0,6	1,9	5,1
Febrero	0,1	0,5	0,3	1,2	1,9	5,6
Marzo	0,1	0,7	0,4	1,8	2,0	6,1
Abril	0,1	0,9	0,5	2,7	2,1	7,0
Mayo	0,5	0,3	1,0	3,0	2,6	6,8
Junio	0,2	0,5	1,2	3,5	2,8	7,1
Julio	0,6	0,6	1,9	4,2	3,1	7,1
Agosto	0,7	<b>0,6</b>	2,5	<b>4,8</b>	3,5	<b>7,0</b>
Septiembre	0,6		3,1		3,9	
Octubre	0,9		4,0		4,6	
Noviembre	0,5		4,5		4,8	
Diciembre	0,2		4,7		4,7	

# Inflación subyacente

## La inflación subyacente fue del 0,3% en el mes de agosto

MES	MENSUAL		ACUMULADA		INTERANUAL	
	2021	2022	2021	2022	2021	2022
	Enero	0,3	0,9	0,3	0,9	2,2
Febrero	0,1	0,9	0,4	1,7	2,2	8,3
Marzo	0,4	0,8	0,7	2,6	2,6	8,9
Abril	0,1	1,8	0,8	4,4	3,1	10,7
Mayo	0,6	0,5	1,5	4,9	3,9	10,5
Junio	0,5	0,6	2,0	5,5	4,6	10,5
Julio	1,1	0,9	3,1	6,4	5,3	10,3
Agosto	0,9	<b>0,3</b>	4,0	<b>6,8</b>	5,7	<b>9,7</b>
Septiembre	0,8		4,9		6,3	
Octubre	1,4		6,3		7,5	
Noviembre	0,5		6,9		7,5	
Diciembre	0,0		6,9		6,9	

# La inflación mensual de agosto (0,4%), se ubicó por debajo de la tasa observada en el mismo mes del año anterior (0,9%).

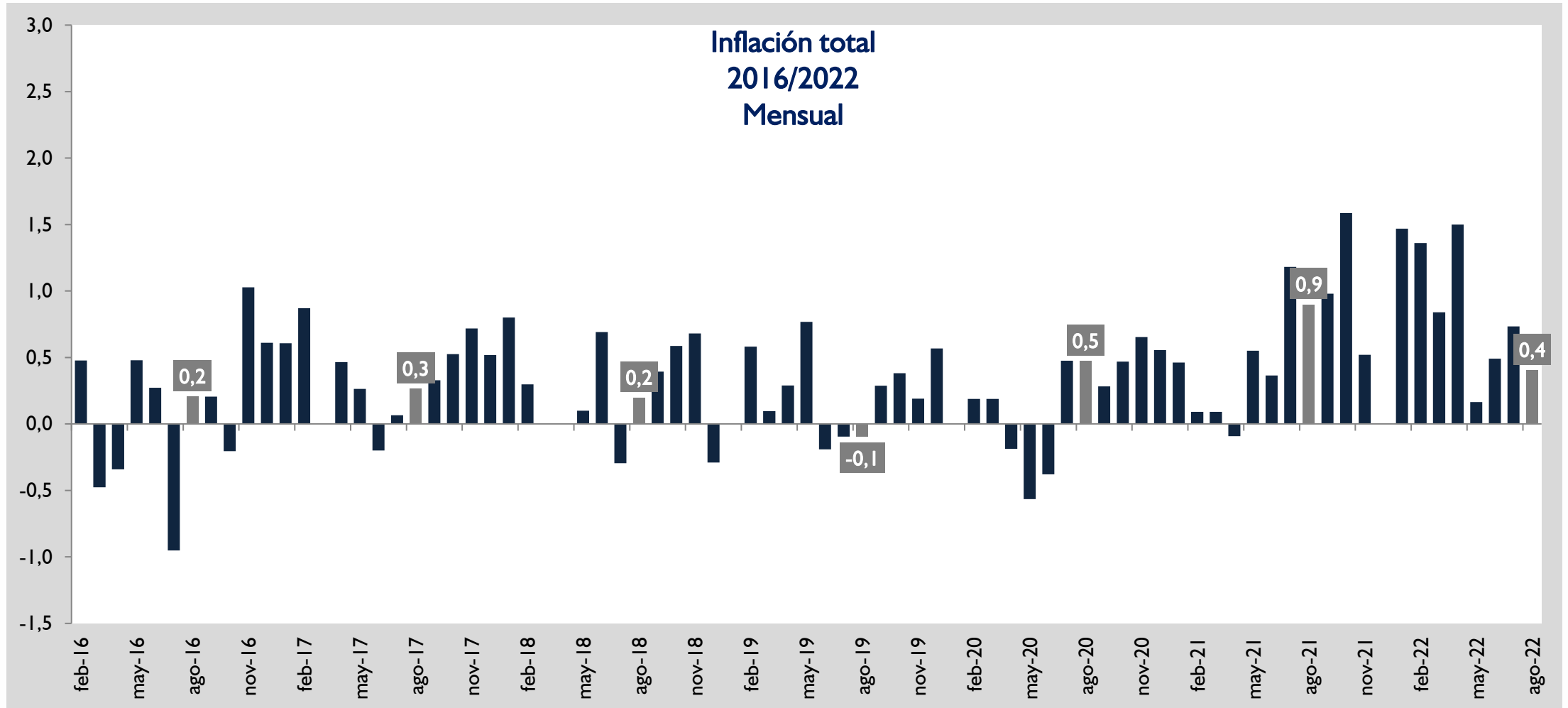

# La inflación núcleo registró en el mes de agosto 2022 una tasa del 0,6%, levemente menor a la observada en agosto 2021.

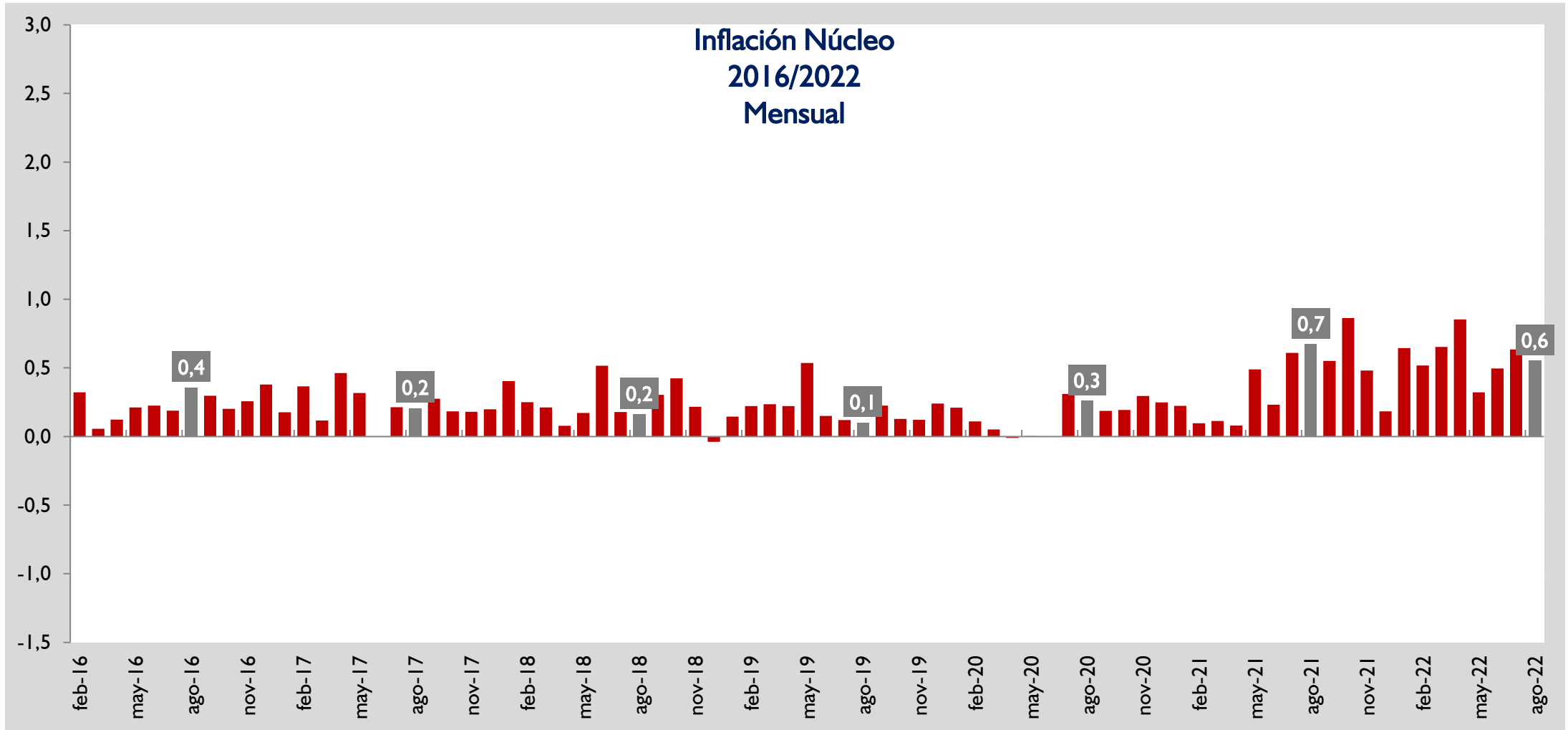

# La inflación subyacente (0,3%) observó una tasa mensual por debajo de la observada en la inflación total y de la inflación núcleo.

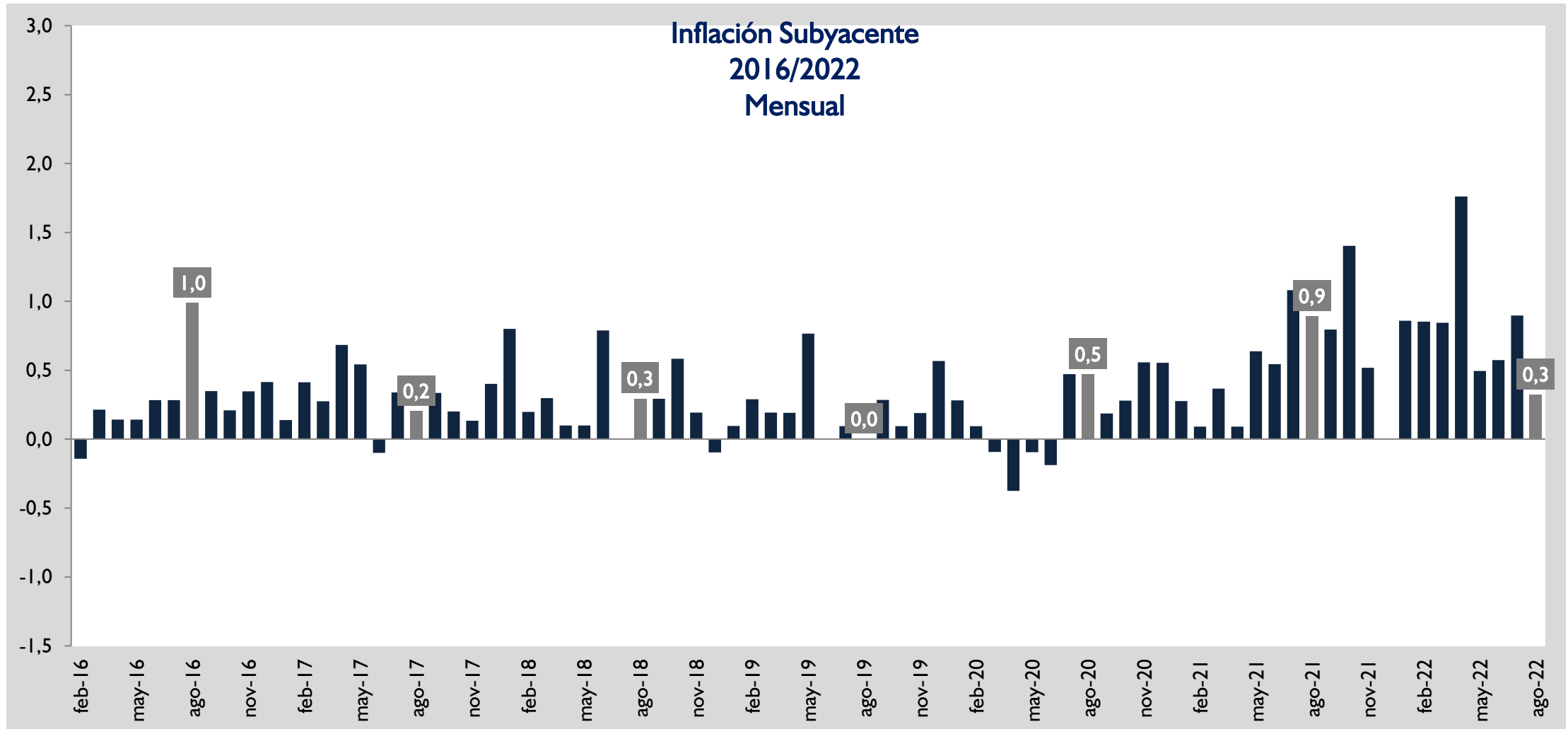



# Inflación en bienes, servicios y renta

## En el mes de agosto los bienes y servicios de la canasta aumentaron 0,5% y 0,3%, respectivamente.

AGRUPACIÓN	Agosto 2021			Agosto 2022		
	Tasa de Inflación			Tasa de Inflación		
	Mens.	Acum.	Inter.	Mens.	Acum.	Inter.
Bienes Alimenticios	2,1	4,9	11,5	1,6	8,5	16,1
Bienes Alimenticios (sin frutas y verduras)	2,1	7,1	12,8	1,5	7,0	13,4
Otros Bienes	0,6	5,5	6,6	-0,5	9,6	12,4
<b>Total Bienes</b>	<b>1,2</b>	<b>5,2</b>	<b>8,7</b>	<b>0,5</b>	<b>9,0</b>	<b>14,1</b>
Servicios	0,3	1,0	1,2	0,3	4,4	5,7
Renta	0,6	0,9	1,2	0,2	0,8	1,0
<b>Total Servicios y Renta</b>	<b>0,3</b>	<b>1,0</b>	<b>1,2</b>	<b>0,3</b>	<b>4,1</b>	<b>5,3</b>
IPC	0,9	3,6	5,6	0,4	7,2	10,5



# Entorno externo

# El petróleo Brent cotizó en agosto a 97,9 US\$ por barril, que representa una variación interanual del 38,9%.

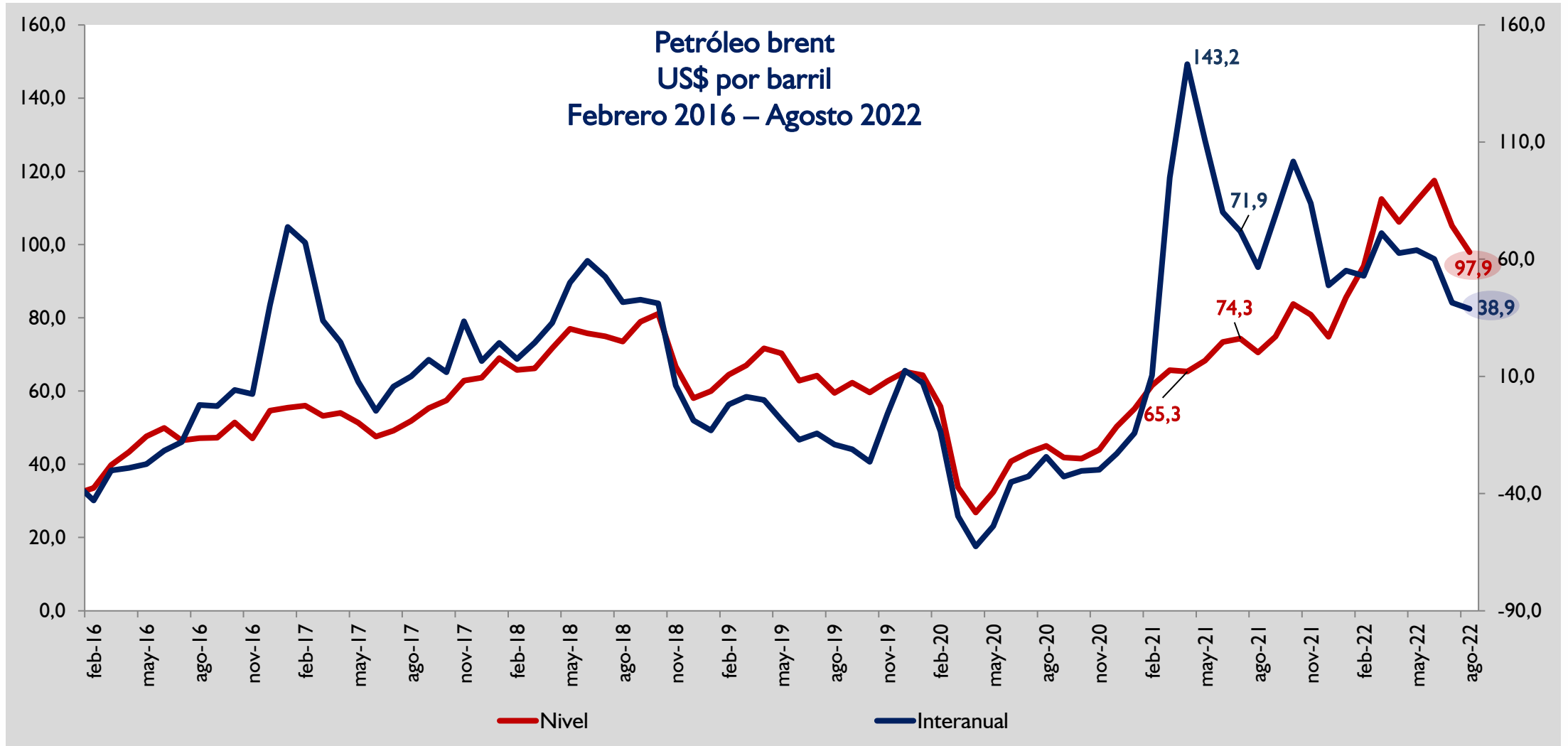

# El petróleo WTI cotizó en agosto a 91,7 US\$ por barril, que representa una variación interanual del 35,4%.

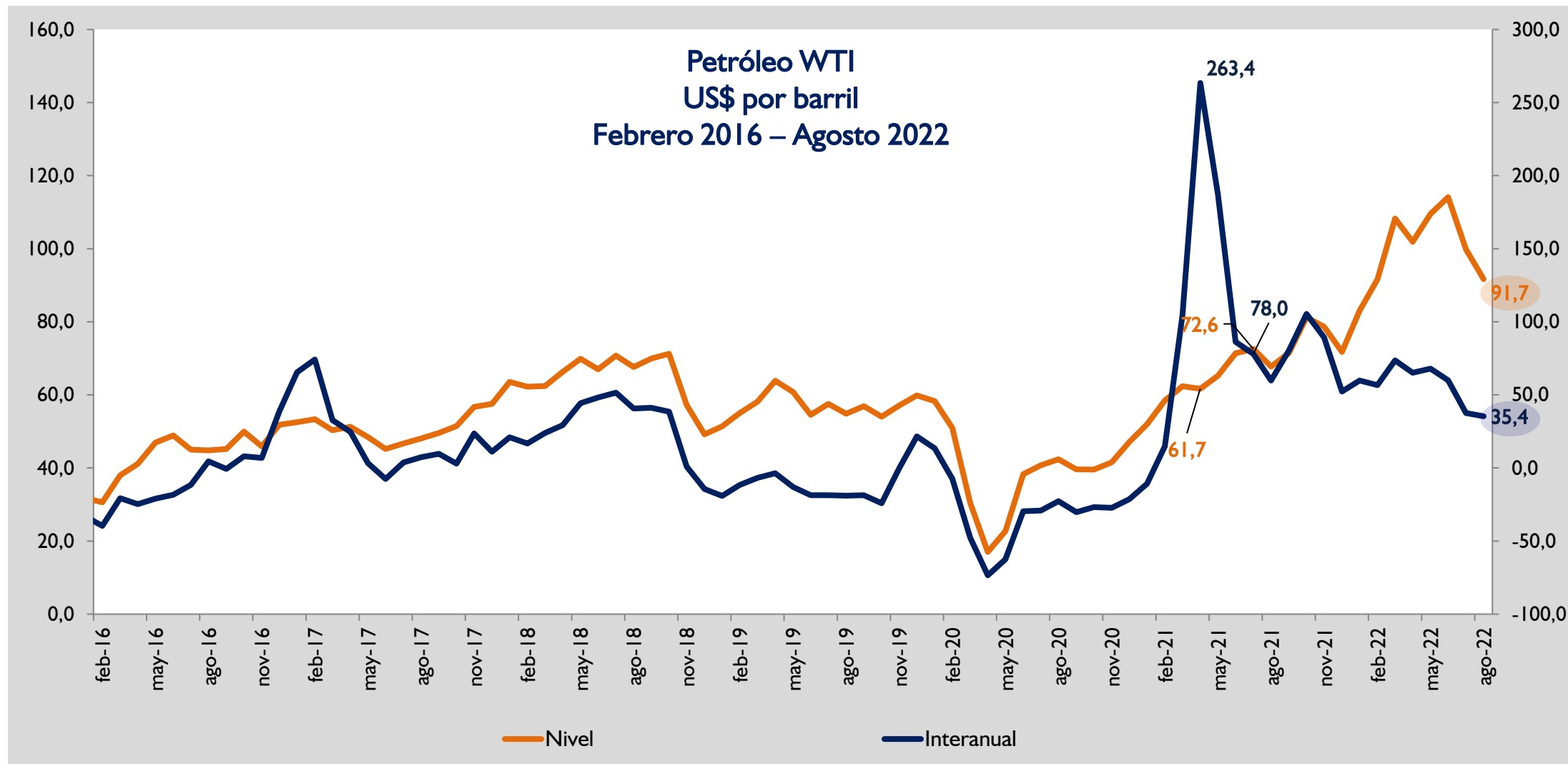



# Inflación regional y mundial

## En julio casi todos los países analizados registran variaciones mensuales positivas, en tanto que Brasil observó una variación mensual negativa.

País	Variación % Mensual														
	jun-21	jul-21	ago-21	sep-21	oct-21	nov-21	dic-21	ene-22	feb-22	mar-22	abr-22	may-22	jun-22	jul-22	ago-22
Paraguay	0,4	1,2	0,9	1,0	1,6	0,5	0,0	1,5	1,4	0,8	1,5	0,2	0,5	0,7	0,4
Argentina	3,1	3,1	2,6	3,8	3,8	2,3	4,1	3,9	4,6	6,7	6,2	4,8	5,5	7,4	
Bolivia	0,01	0,15	0,52	-0,20	-0,23	0,19	0,16	0,31	0,12	-0,05	0,03	0,38	0,39	0,39	
Brasil	0,53	0,96	0,87	1,16	1,25	0,95	0,73	0,54	1,01	1,62	1,06	0,47	0,67	-0,68	
Chile	0,1	0,8	0,4	1,2	1,3	0,5	0,8	1,2	0,3	1,9	1,4	1,2	0,9	1,4	
Colombia	-0,05	0,32	0,45	0,38	0,01	0,50	0,73	1,67	1,63	1,00	1,25	0,84	0,51	0,81	
Ecuador	-0,18	0,53	0,12	0,02	0,21	0,36	0,07	0,72	0,23	0,11	0,59	0,56	0,65	0,16	
Perú	0,52	1,01	0,98	0,40	0,58	0,36	0,78	0,04	0,31	1,48	0,96	0,38	1,19	0,94	0,67
Uruguay	0,67	0,52	0,85	0,46	1,04	0,25	-0,10	1,78	1,47	1,11	0,49	0,46	0,59	0,77	
México	0,53	0,59	0,19	0,62	0,84	1,14	0,36	0,59	0,83	0,99	0,54	0,18	0,84	0,74	
Estados Unidos	0,9	0,5	0,2	0,3	0,8	0,5	0,3	0,8	0,9	1,3	0,6	1,1	1,4	0,0	
Alemania	0,4	0,9	0,0	0,0	0,5	-0,2	0,5	0,4	0,9	2,5	0,8	0,9	0,1	0,9	
Zona Área Euro	0,3	-0,1	0,4	0,5	0,8	0,4	0,4	0,3	0,9	2,4	0,6	0,8	0,8	0,1	
China	-0,4	0,3	0,1	0,0	0,7	0,4	-0,3	0,4	0,6	0,0	0,4	-0,2	0,0	0,5	

## En términos interanuales, todos los países analizados en julio registran tasas positivas. Argentina y Chile observan las tasas más altas.

País	Variación % Interanual														
	jun-21	jul-21	ago-21	sep-21	oct-21	nov-21	dic-21	ene-22	feb-22	mar-22	abr-22	may-22	jun-22	jul-22	ago-22
Paraguay	4,5	5,2	5,6	6,4	7,6	7,4	6,8	7,9	9,3	10,1	11,8	11,4	11,5	11,1	10,5
Argentina	48,3	50,4	50,1	51,7	52,0	50,9	51,4	52,4	53,8	55,9	59,0	61,2	65,0	71,8	
Bolivia	0,19	0,20	0,18	0,99	0,49	0,96	0,90	0,74	0,70	0,77	0,87	1,41	1,79	2,04	
Brasil	8,35	8,99	9,68	10,25	10,67	10,74	10,06	10,38	10,54	11,30	12,13	11,73	11,89	10,07	
Chile	3,8	4,5	4,8	5,3	6,0	6,7	7,2	7,7	7,8	9,4	10,5	11,5	12,5	13,1	
Colombia	3,63	3,97	4,44	4,51	4,58	5,26	5,62	6,94	8,01	8,53	9,23	9,07	9,67	10,21	
Ecuador	-0,69	0,45	0,89	1,07	1,47	1,84	1,94	2,56	2,71	2,64	2,89	3,38	4,23	3,86	
Perú	3,25	3,81	4,95	5,23	5,83	5,66	6,43	5,68	6,15	6,82	7,96	8,09	8,81	8,74	8,40
Uruguay	7,33	7,30	7,59	7,41	7,89	7,86	7,96	8,15	8,85	9,38	9,37	9,37	9,29	9,56	
México	5,88	5,81	5,59	6,00	6,24	7,37	7,36	7,07	7,28	7,45	7,68	7,65	7,99	8,15	
Estados Unidos	5,4	5,4	5,3	5,4	6,2	6,8	7,0	7,5	7,9	8,5	8,3	8,6	9,1	8,5	
Alemania	2,3	3,8	3,9	4,1	4,5	5,2	5,3	4,9	5,1	7,3	7,4	7,9	7,6	7,5	
Zona Área Euro	1,9	2,2	3,0	3,4	4,1	4,9	5,0	5,1	5,9	7,4	7,4	8,1	8,6	8,9	
China	1,1	1,0	0,8	0,7	1,5	2,3	1,5	0,9	0,9	1,5	2,1	2,1	2,5	2,7	

# En términos interanuales, en los países analizados en el mes de julio, Argentina, y Chile registran las tasas más altas.

## Niveles de inflación regional y mundial Julio 2022

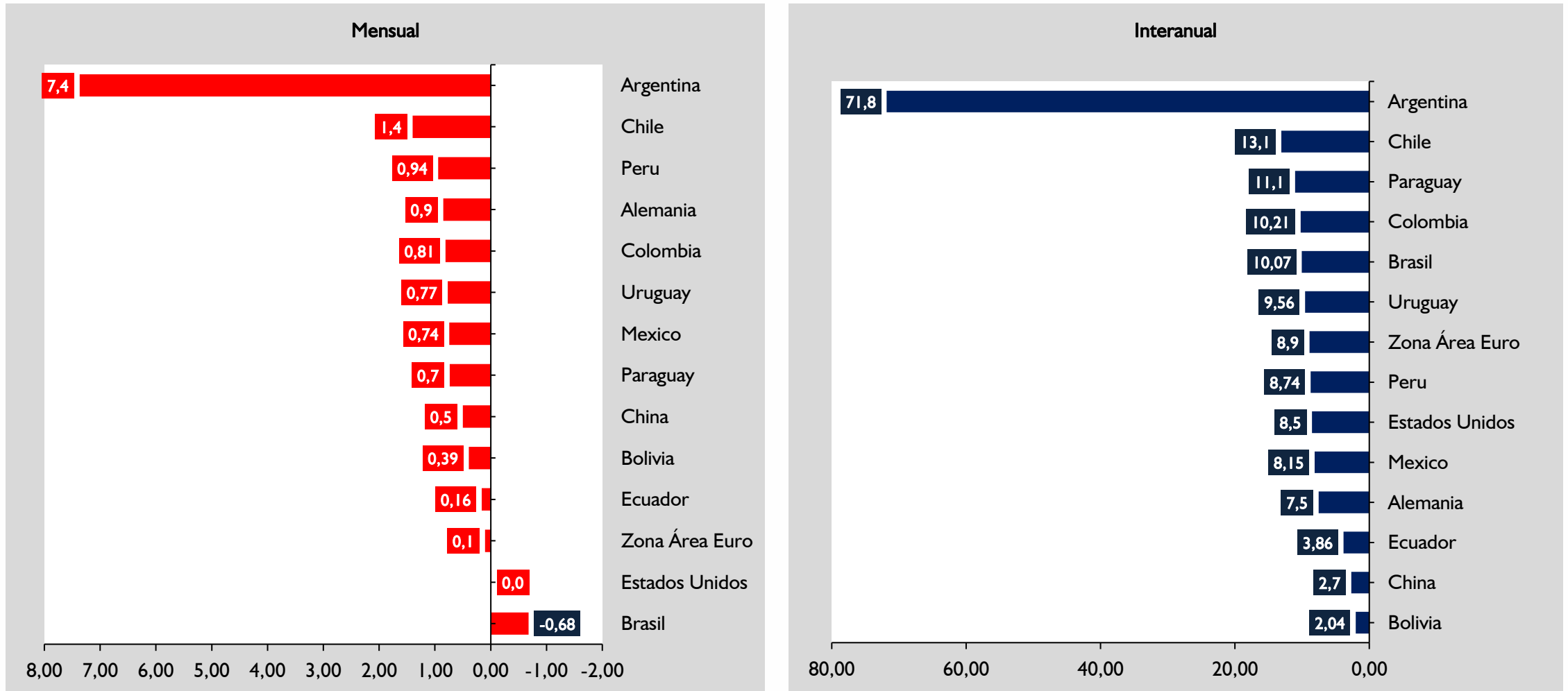

\*Datos de Paraguay corresponden al mes de julio

# Inflación en Brasil

## Mensual - Interanual

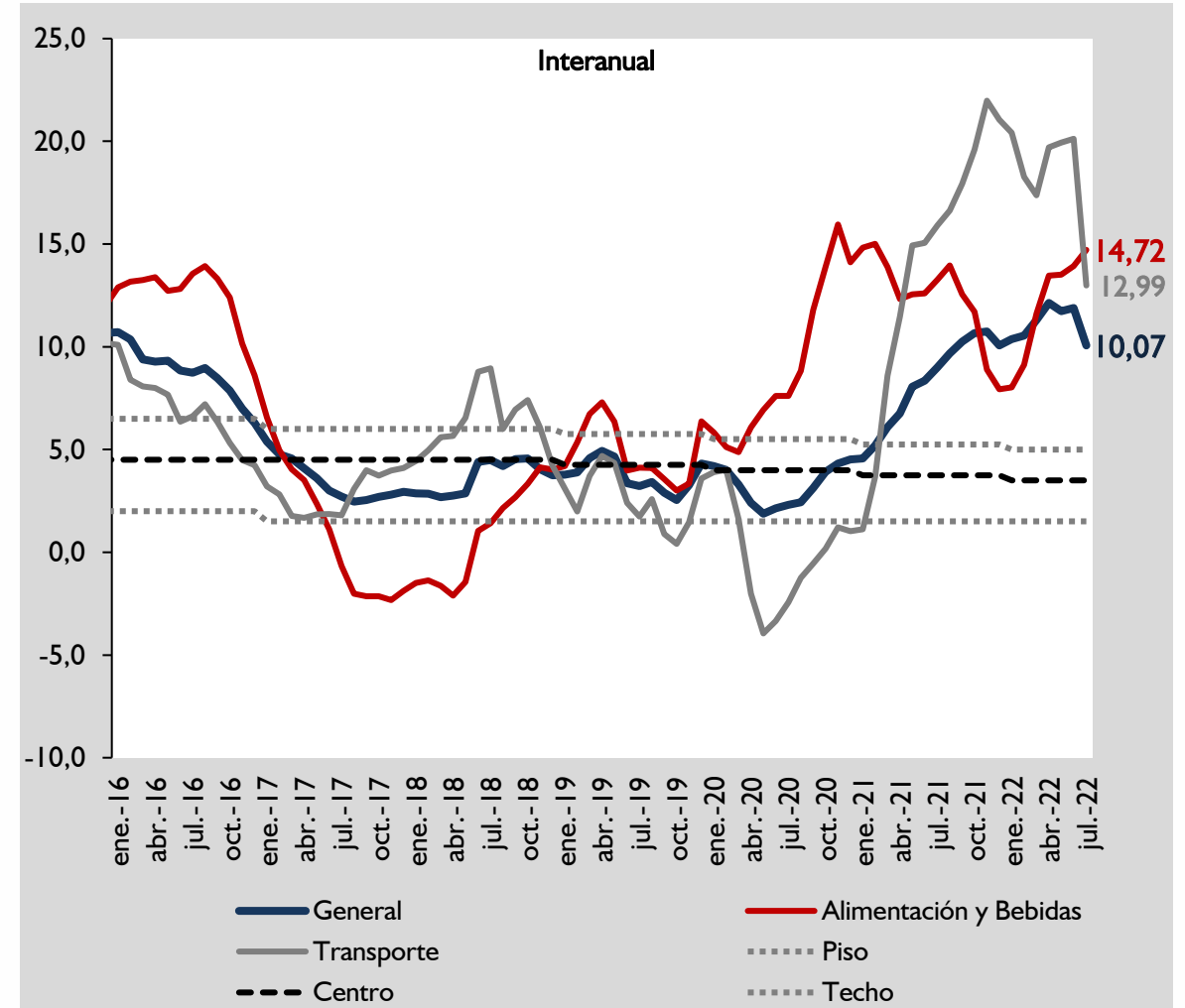
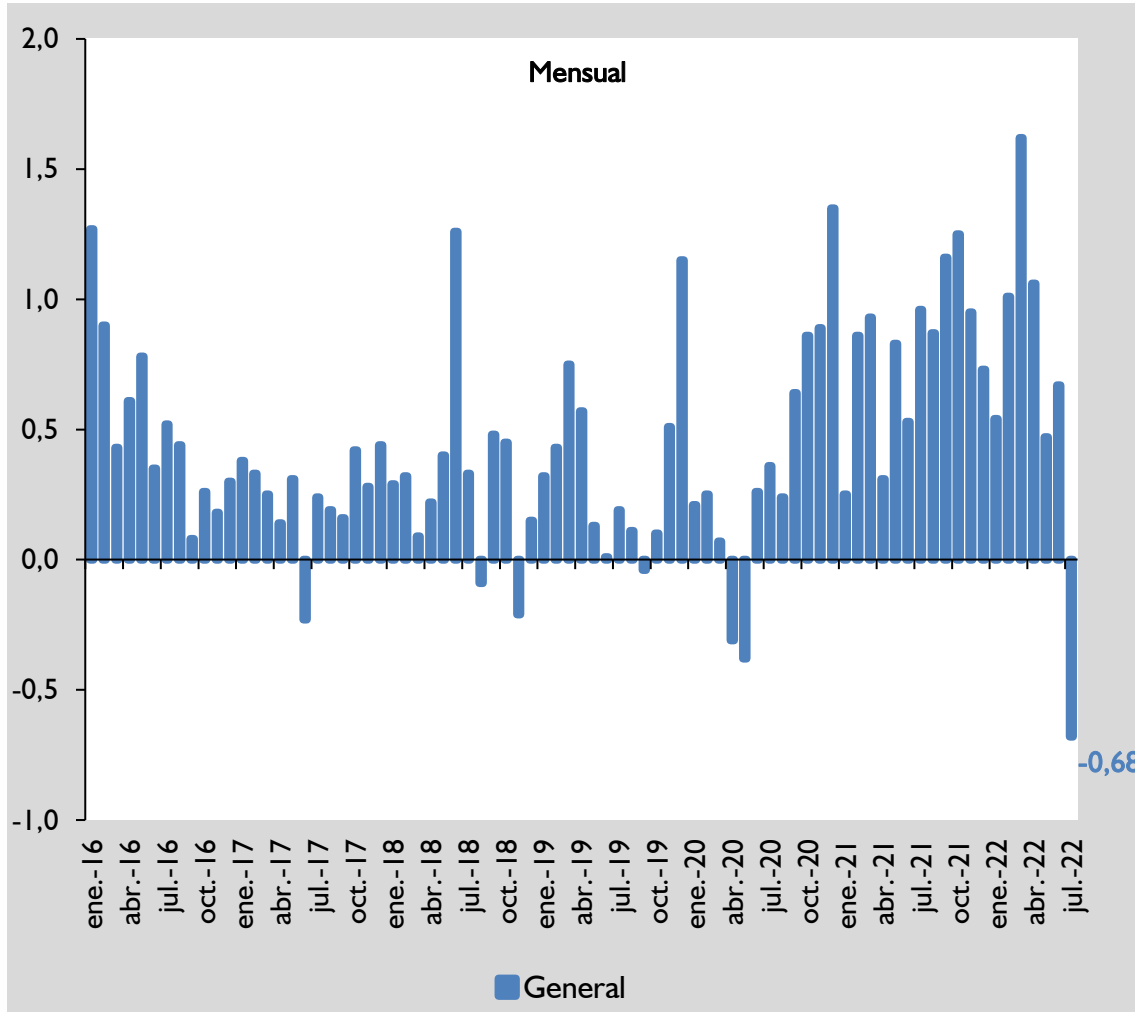

Meta Actual de inflación del 3,5% anual con un rango de +/- 1,5%.

# Inflación en Perú Mensual - Interanual

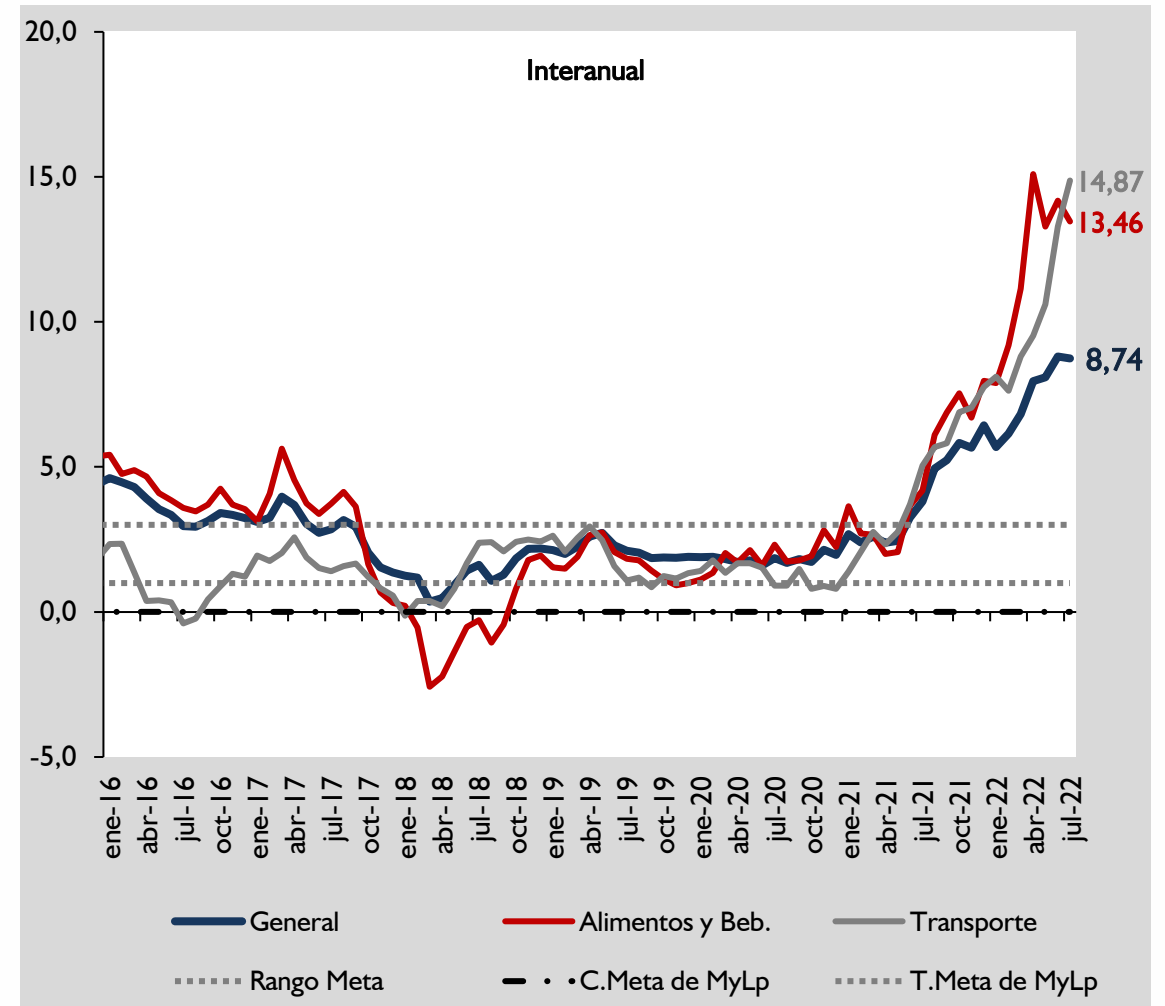
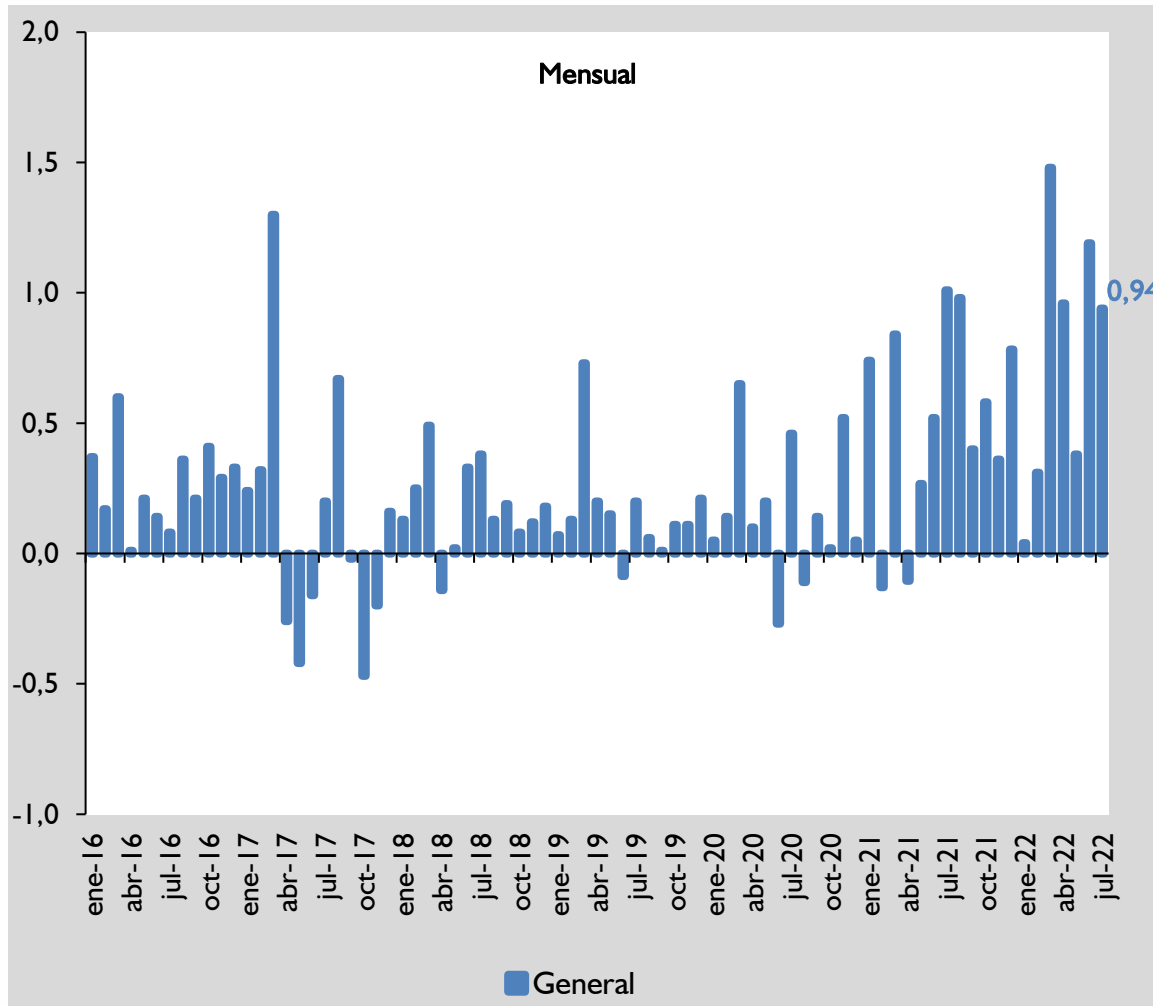

Rango meta de la anual del 1% al 3%.

# Inflación en Chile

## Mensual - Interanual

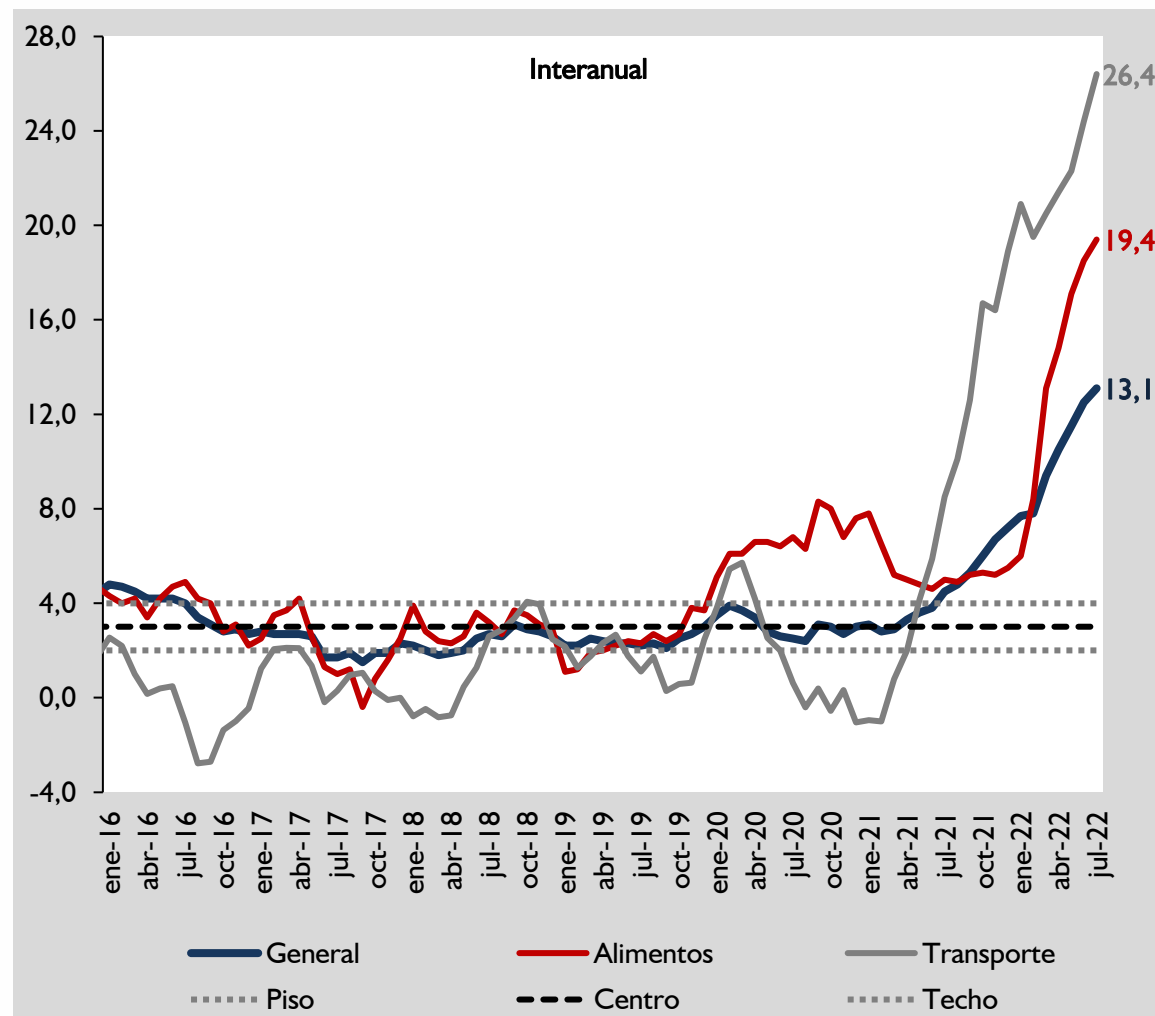
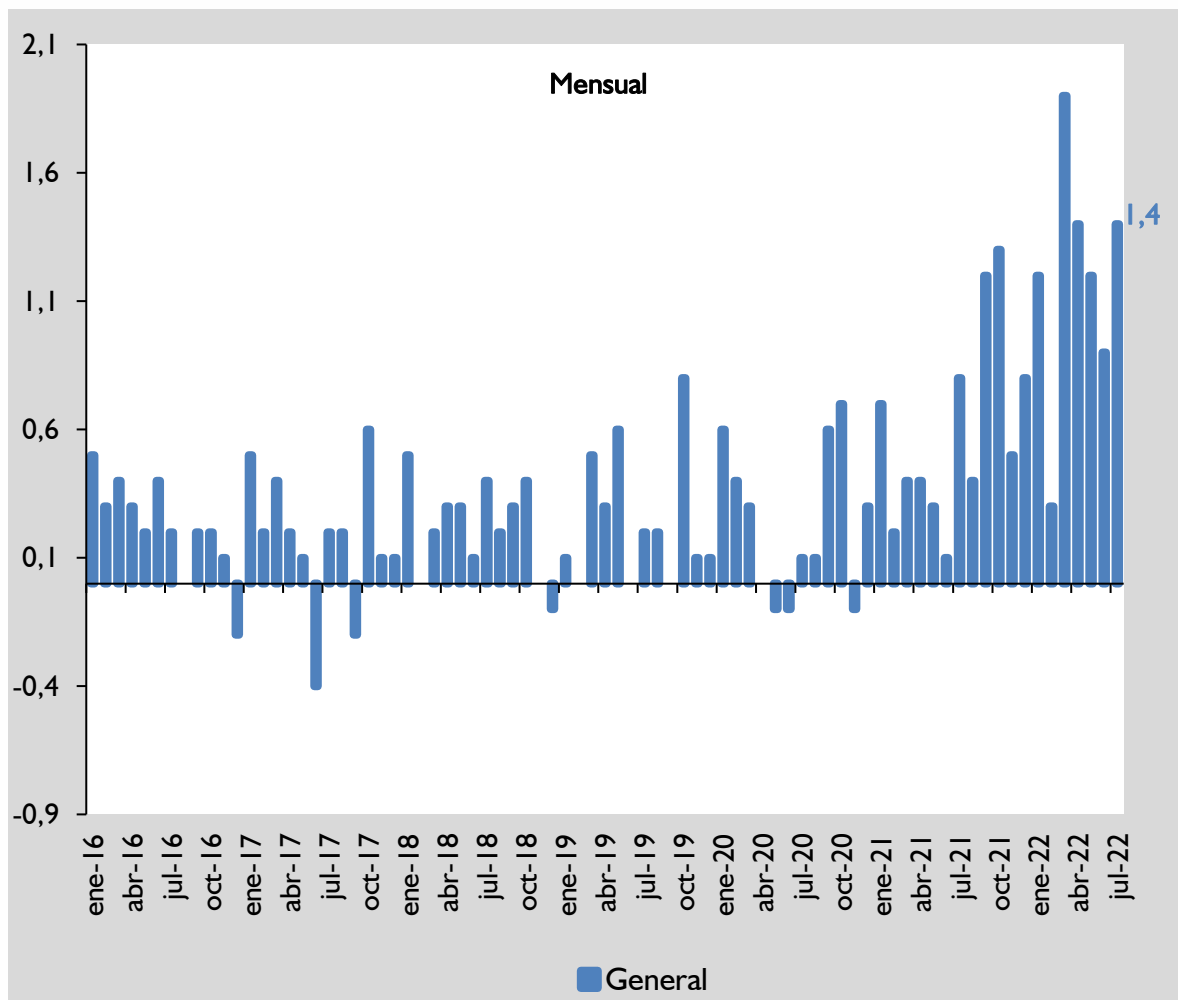

Meta de inflación del 3% anual, con un rango del +/- 1%.

# Inflación en Colombia Mensual - Interanual

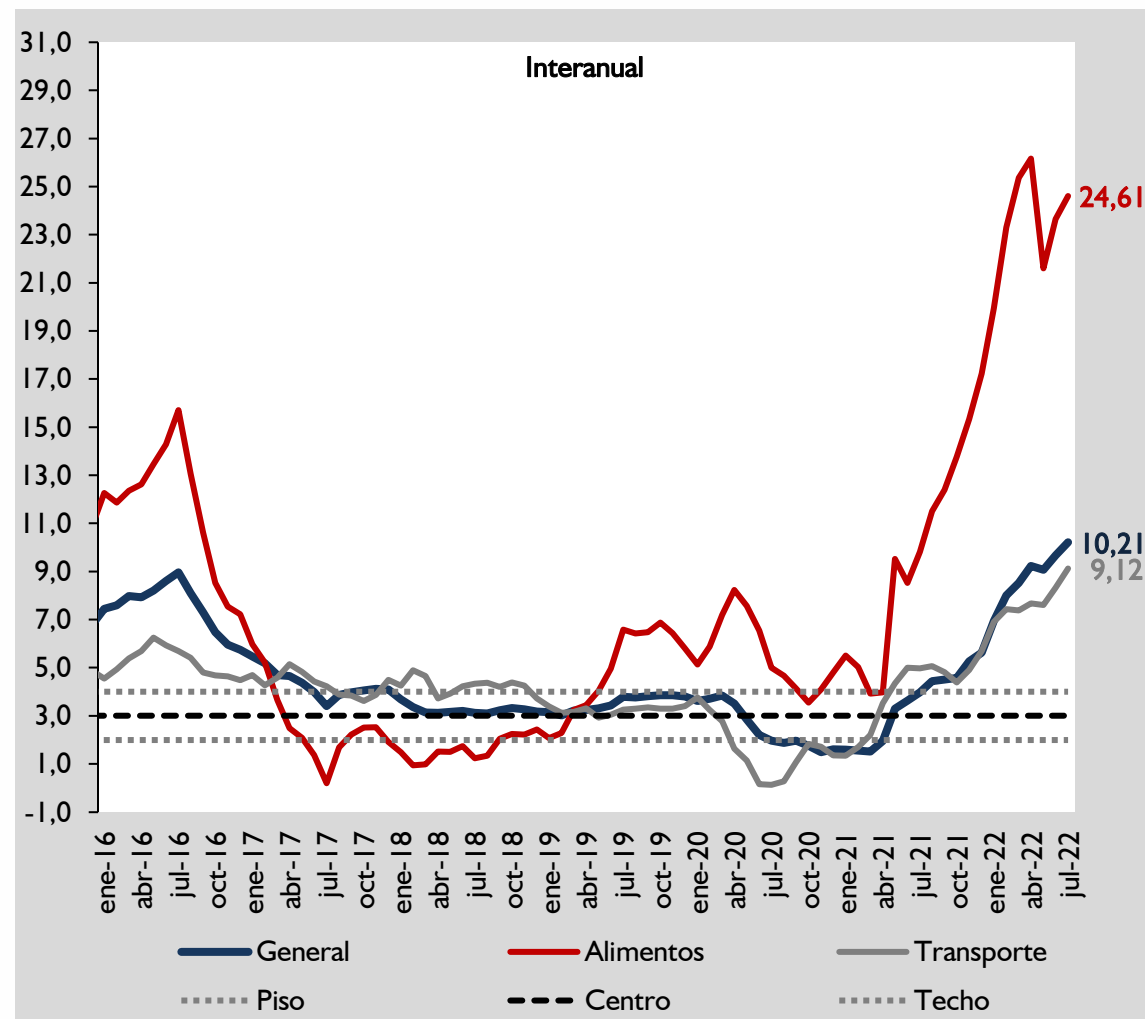
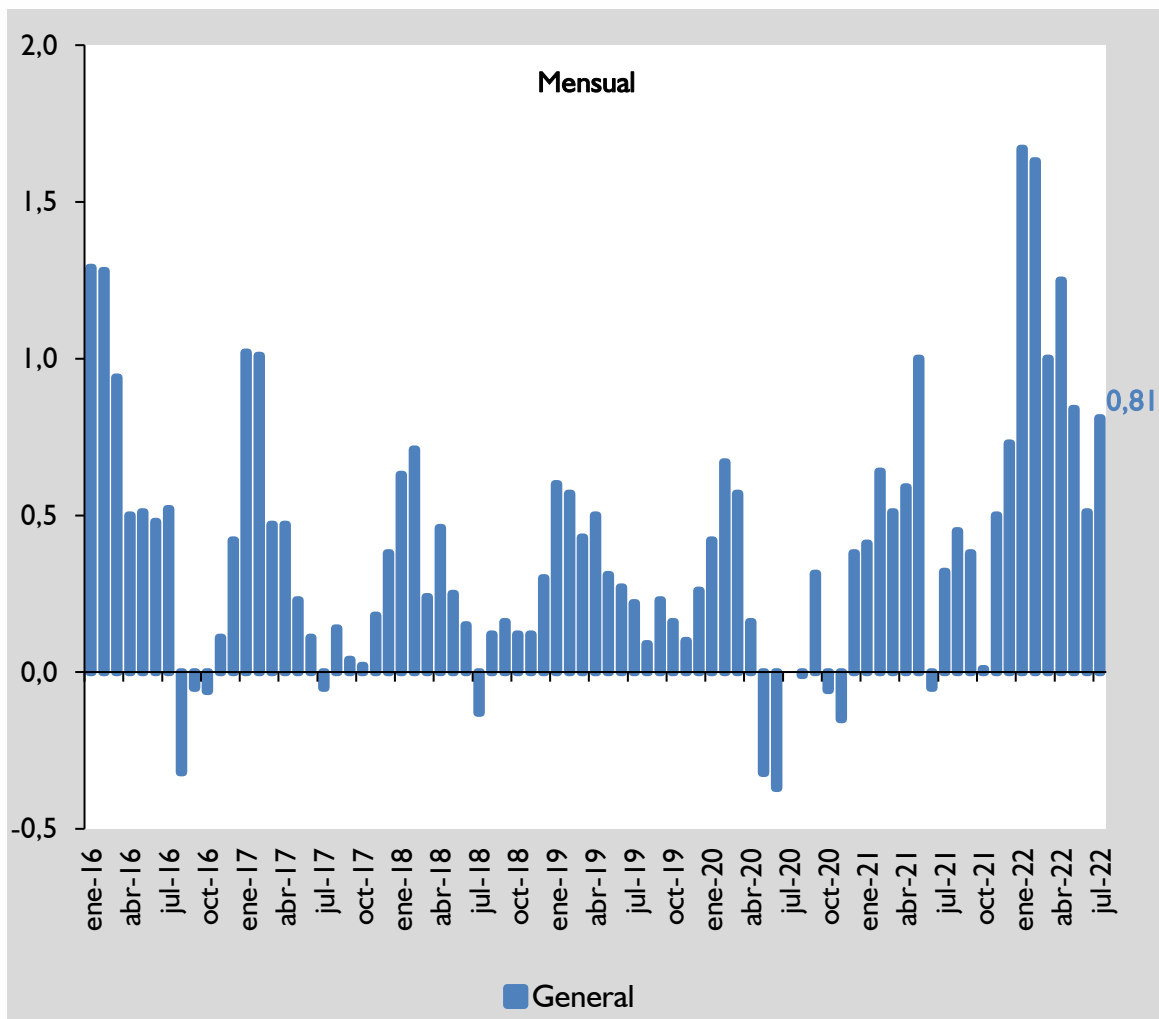

Meta de inflación del 3% anual, con un rango del +/- 1%.



# Inflación en México

## Mensual - Interanual

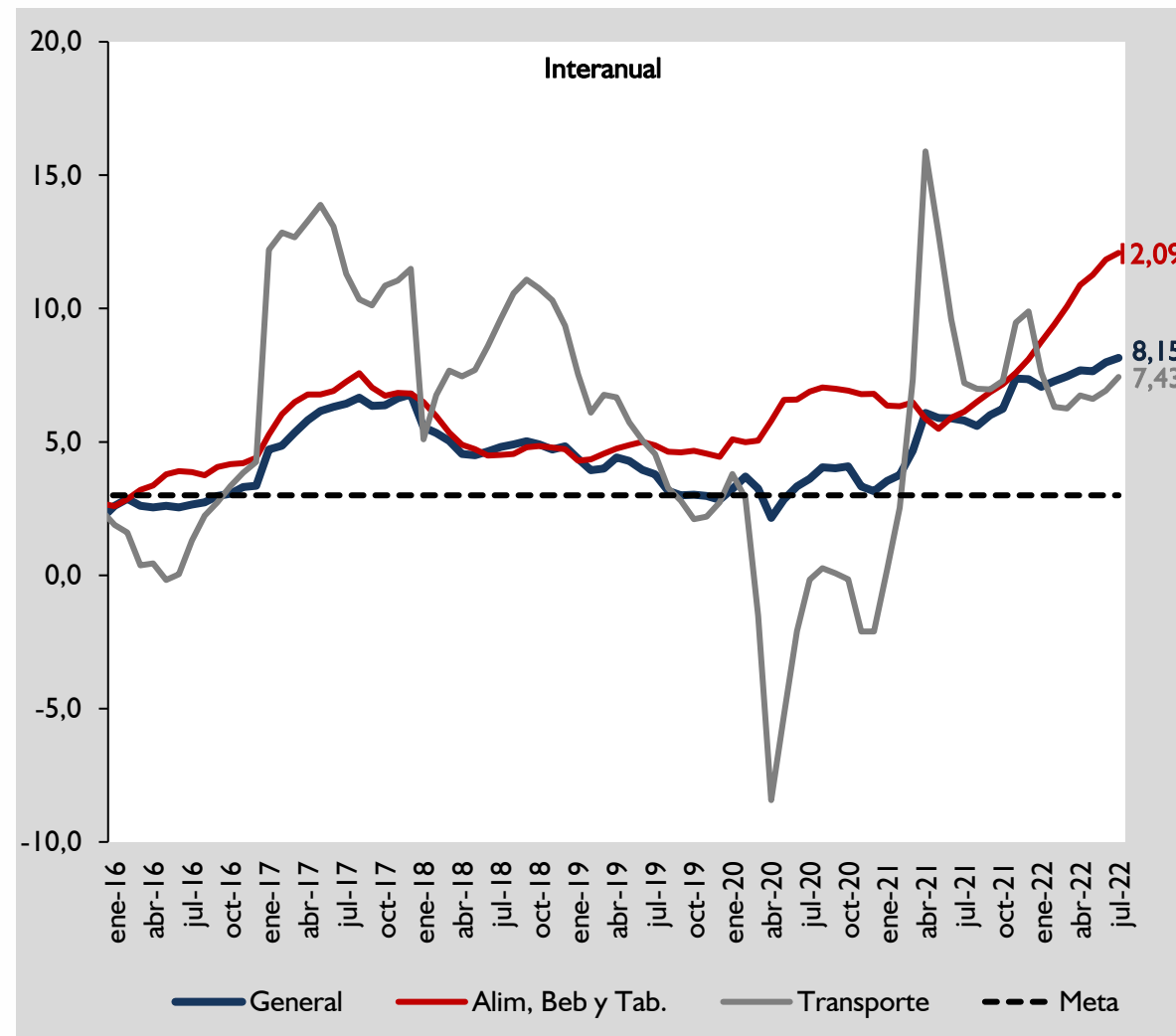
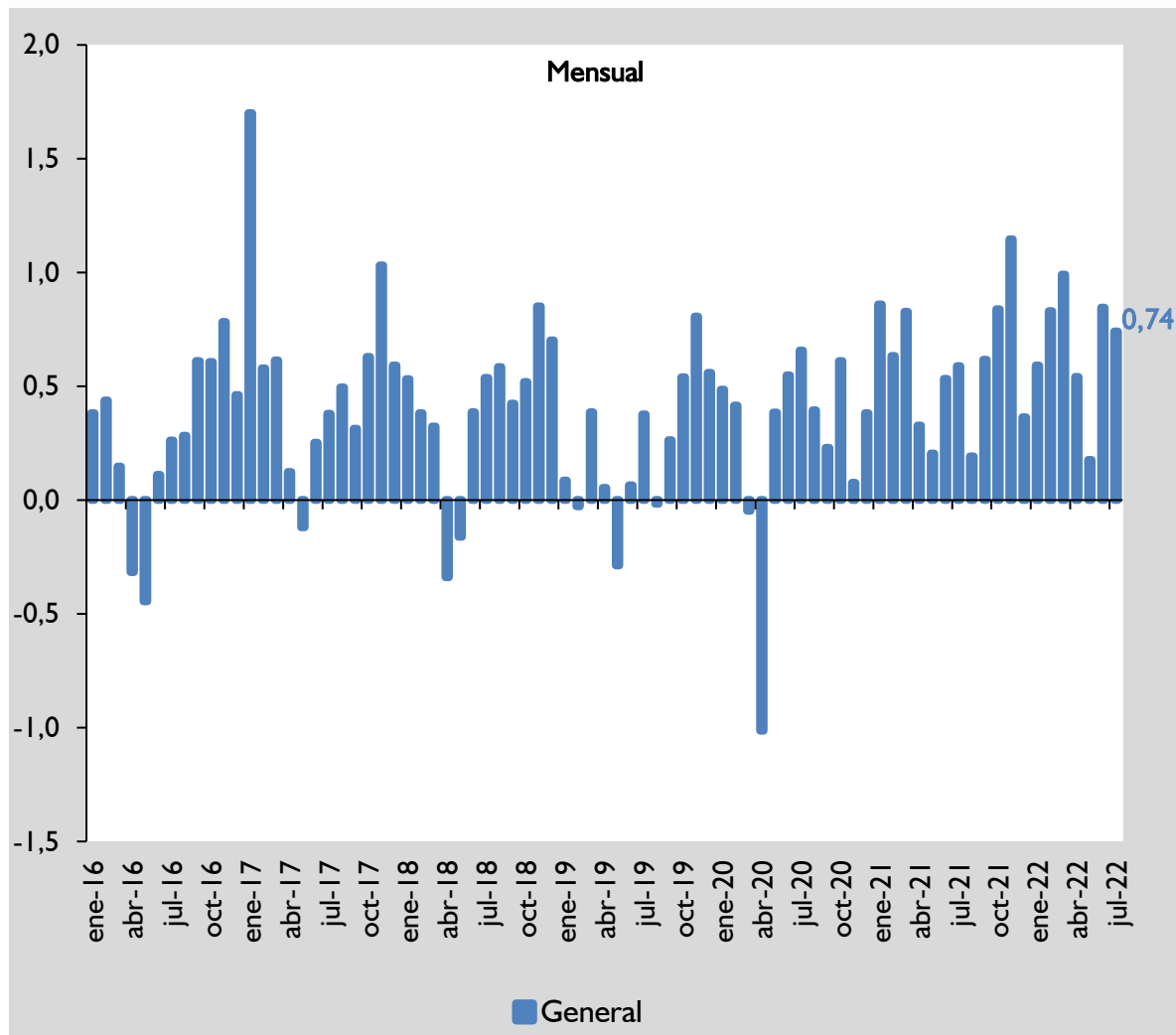

# Inflación en Uruguay

## Mensual - Interanual

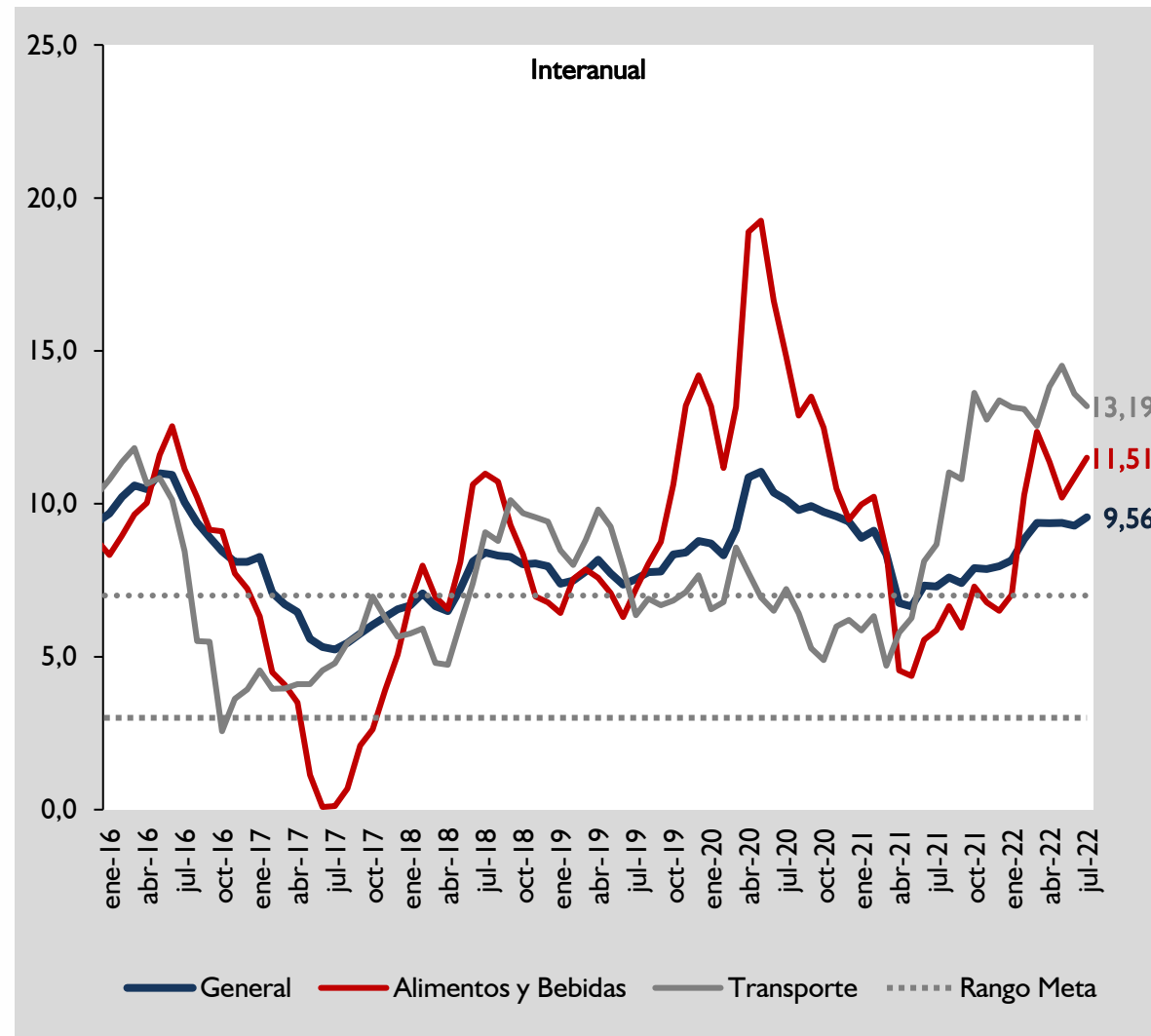
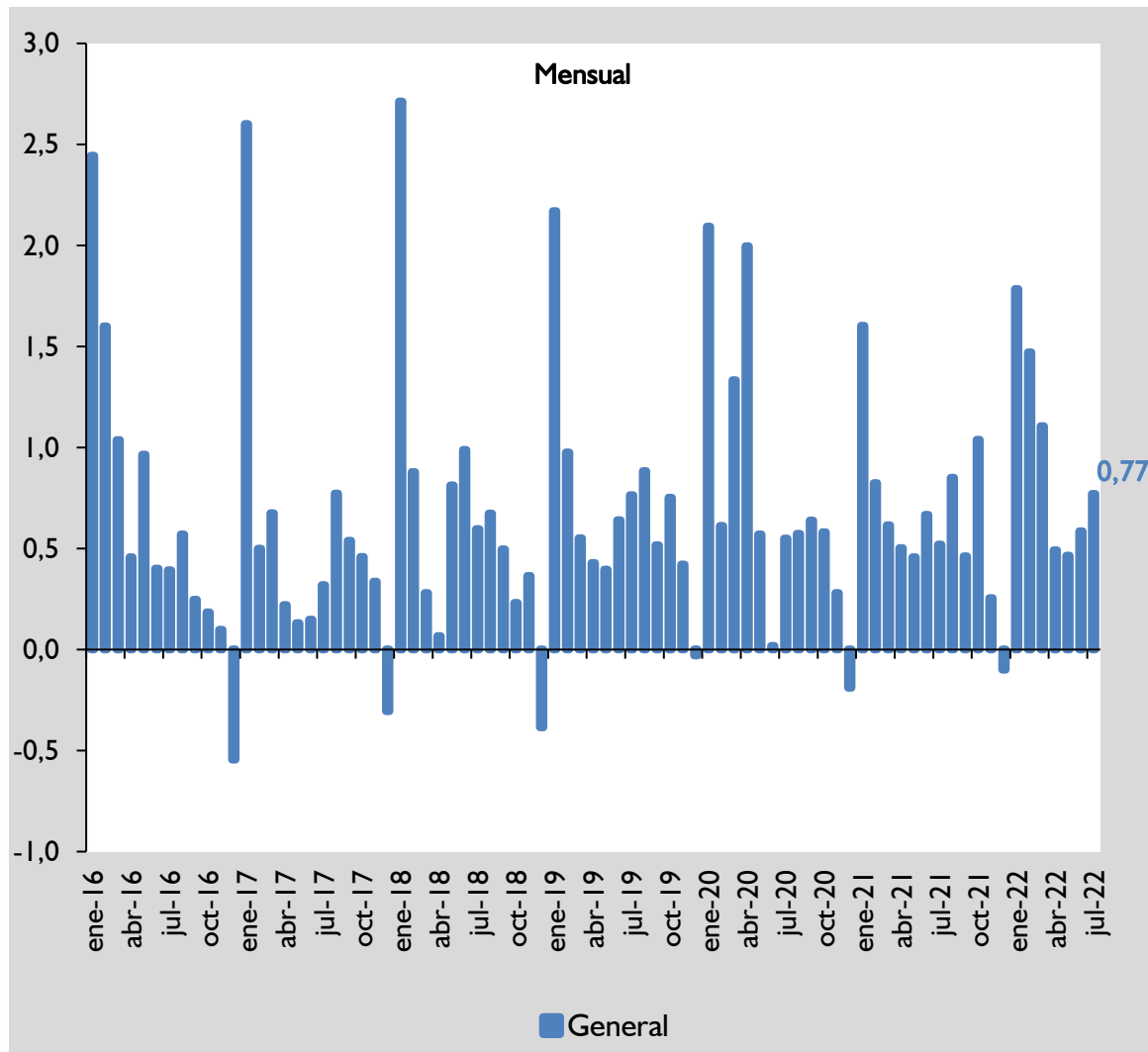

Meta Actual de inflación anual del 4% al 6%.

# Inflación en Argentina Mensual - Interanual

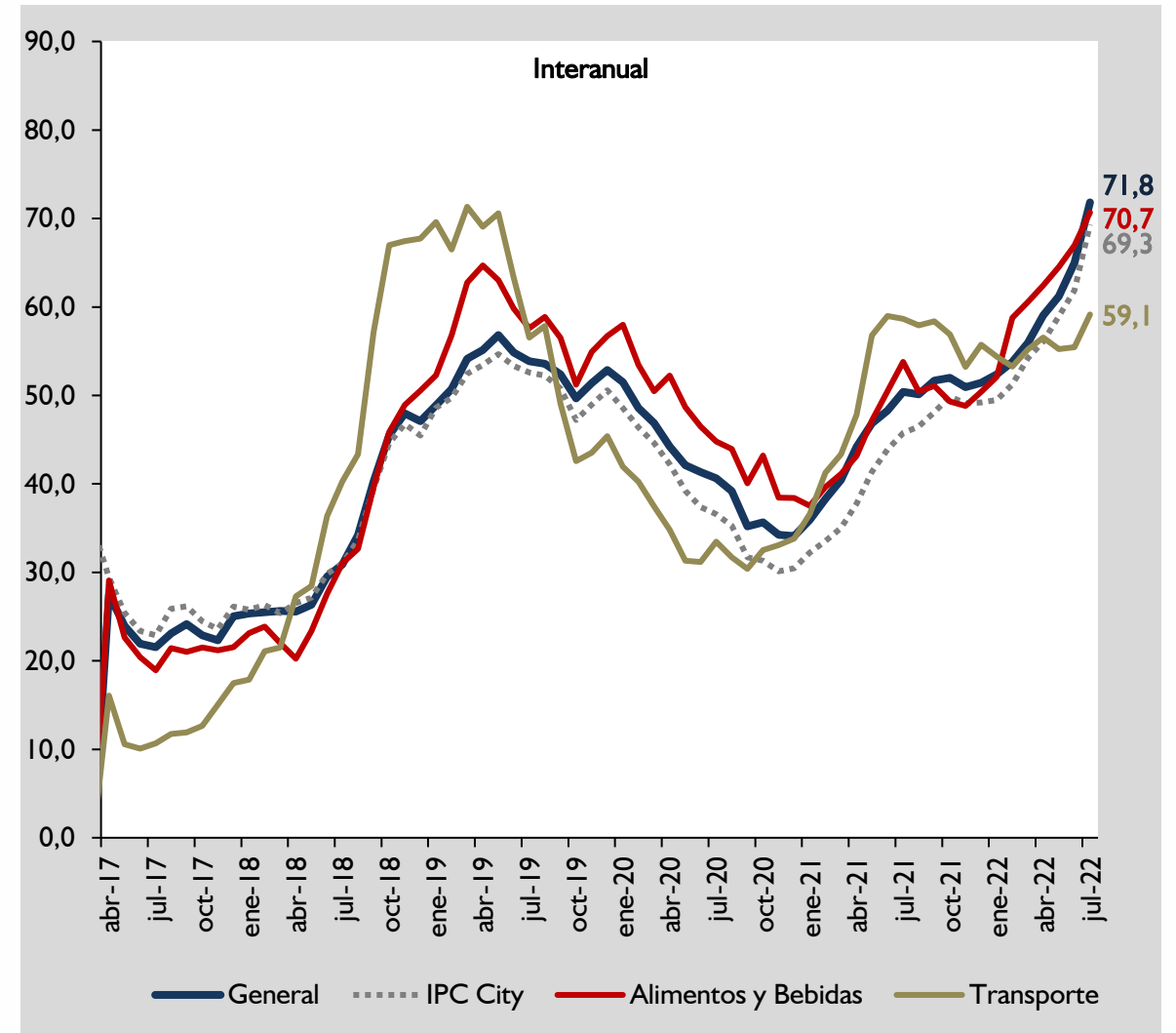
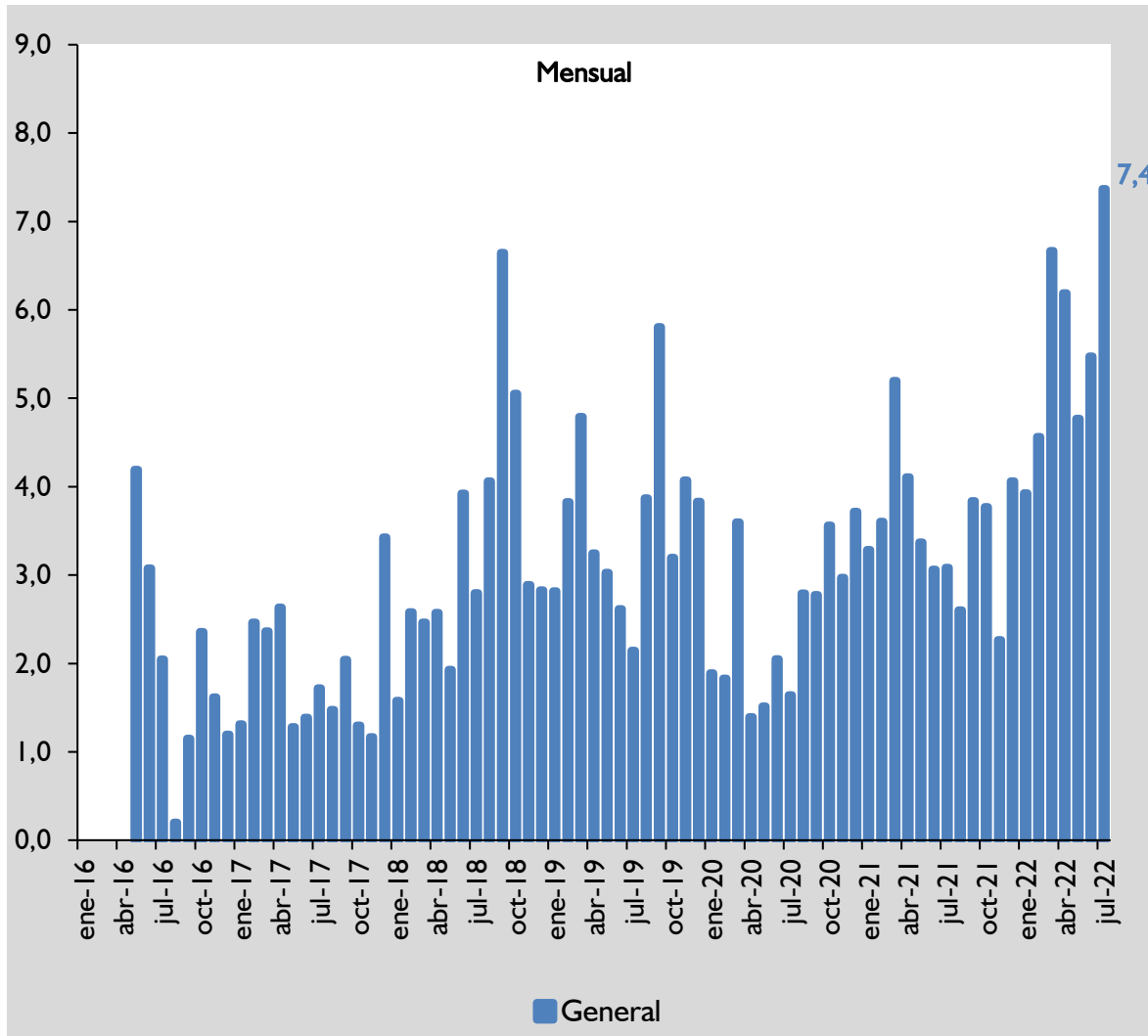

# Inflación en EE.UU. Mensual - Interanual

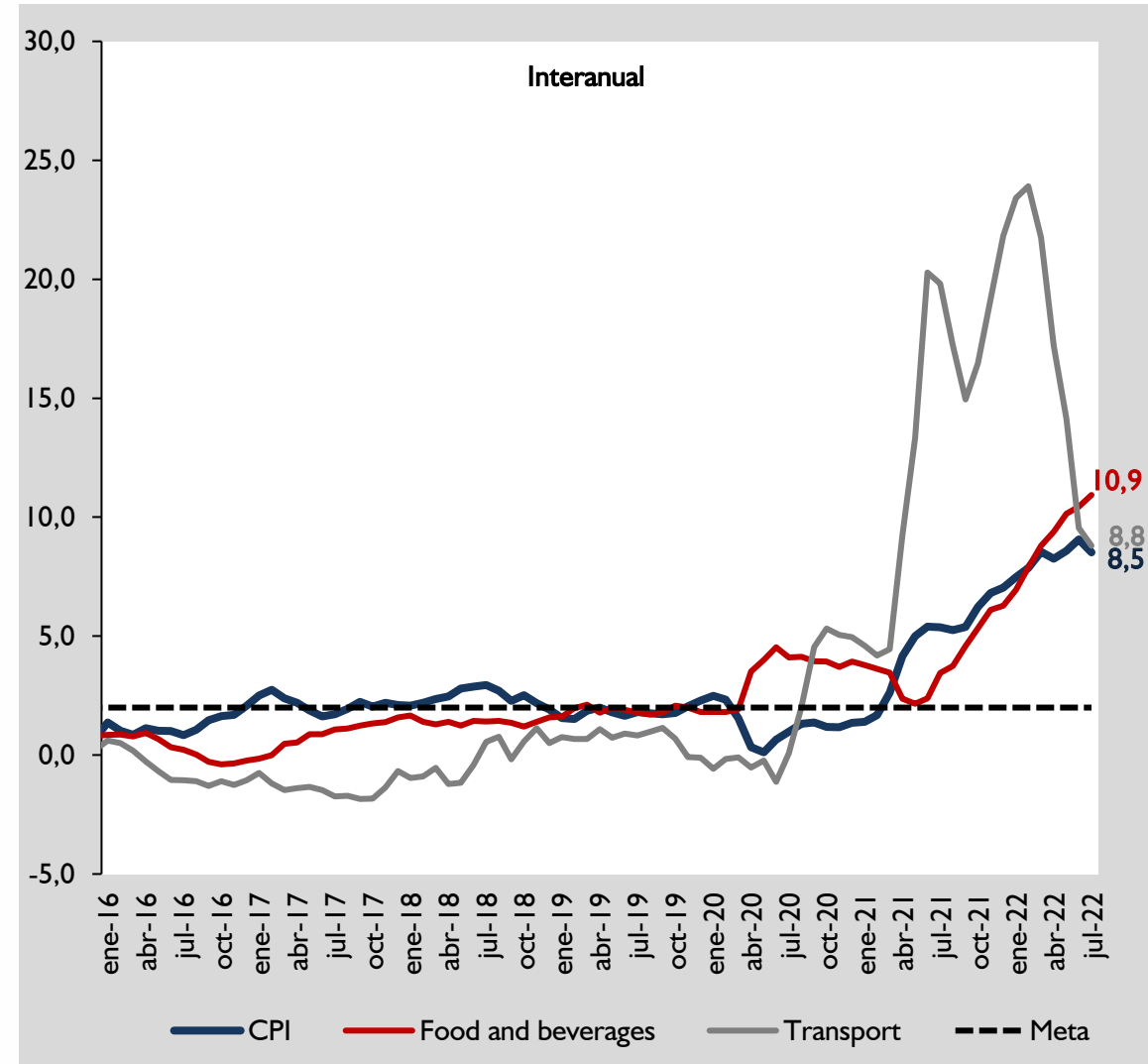
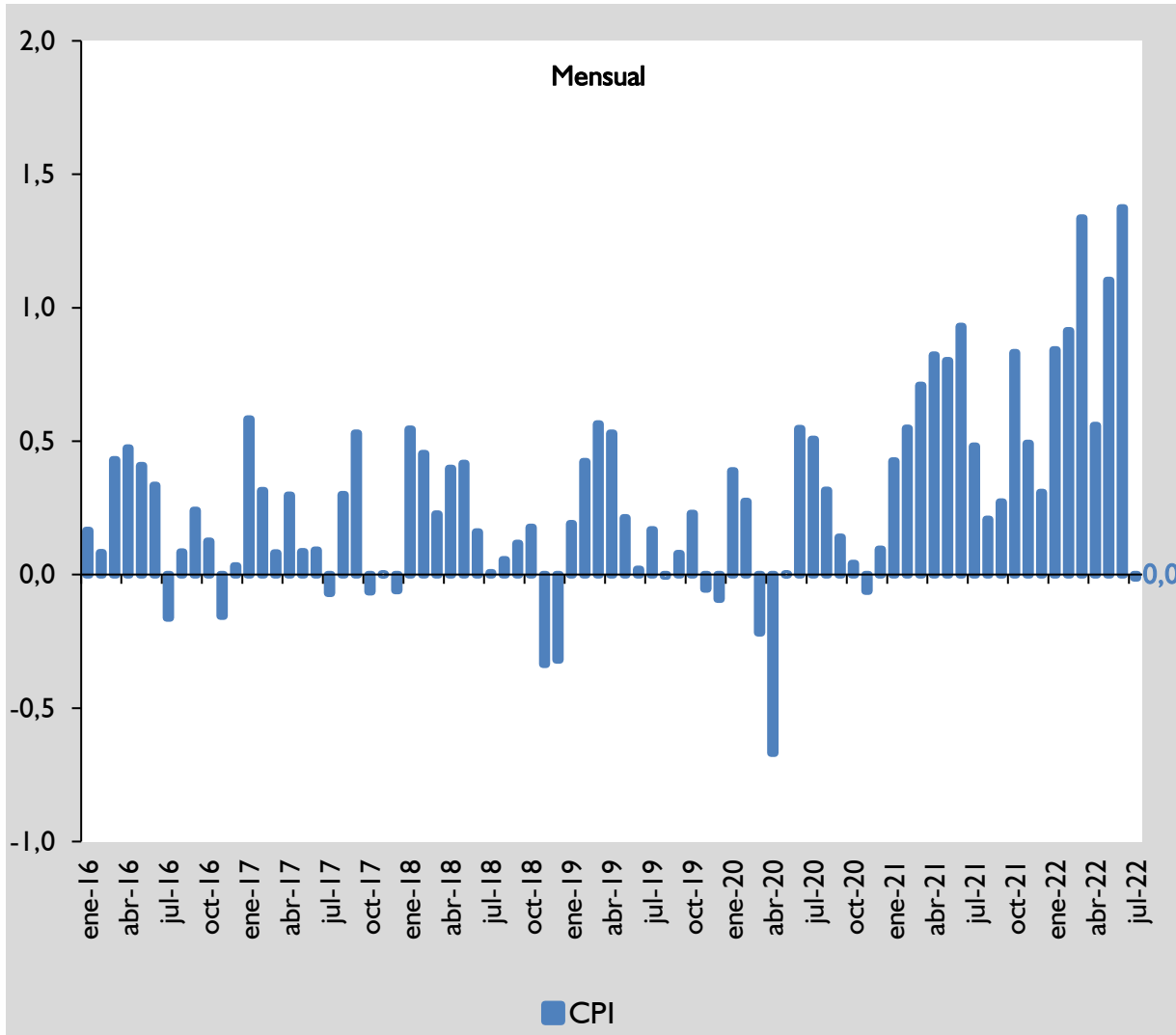

Meta de inflación del 2% anual.

# Inflación en Zona Área Euro

## Mensual - Interanual

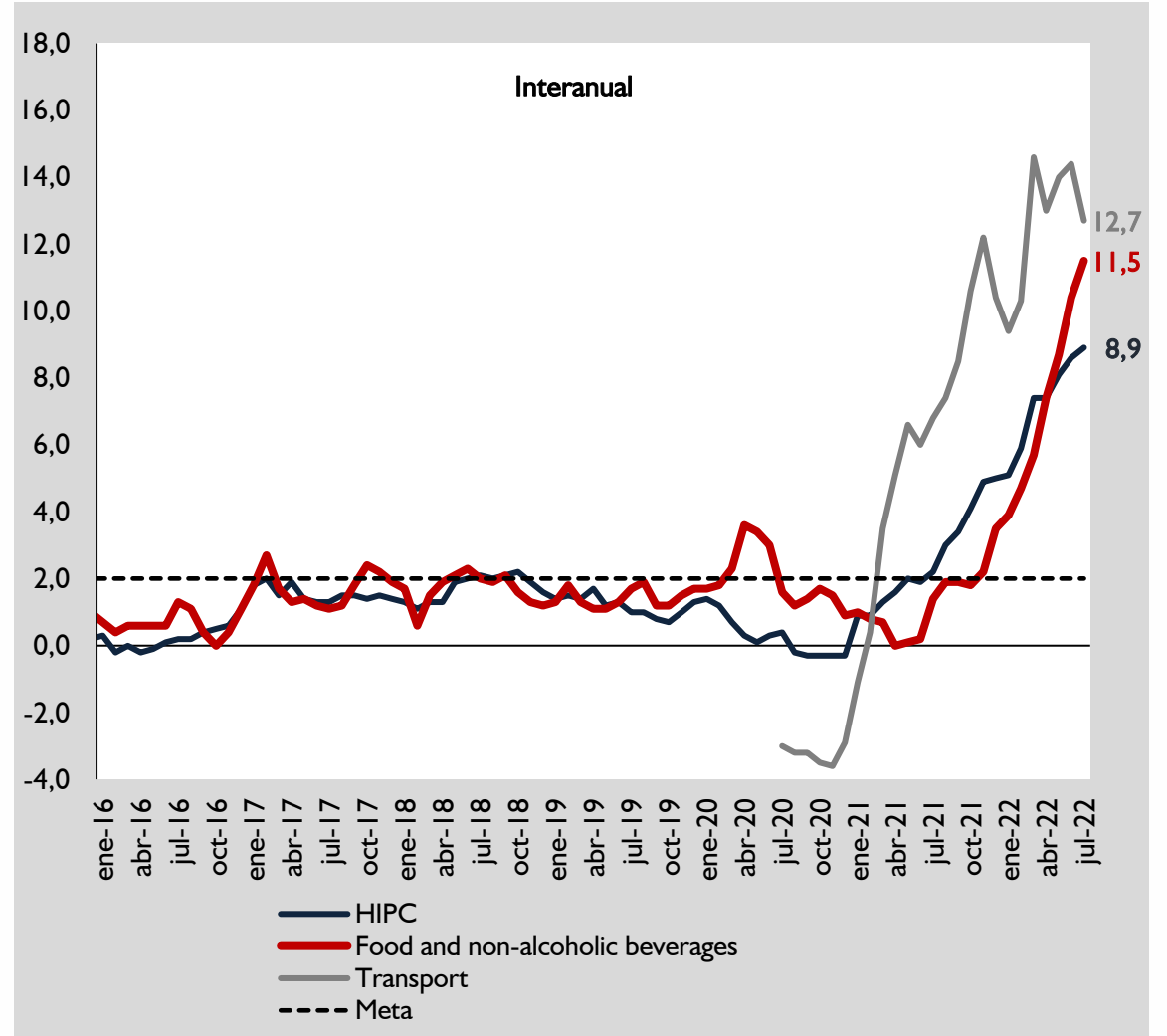
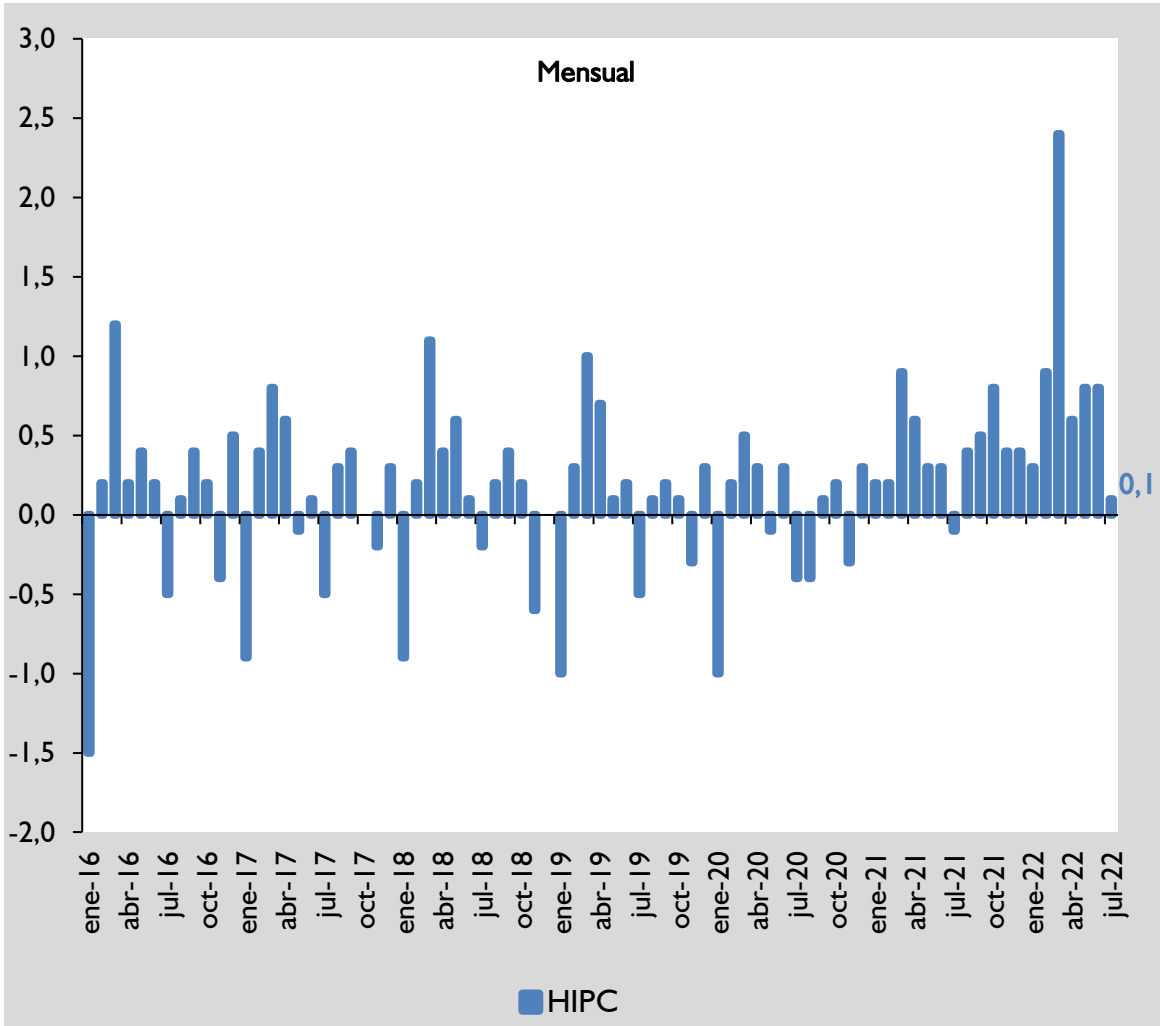

Meta de inflación del 2% anual.

# Inflación en Alemania

## Mensual - Interanual

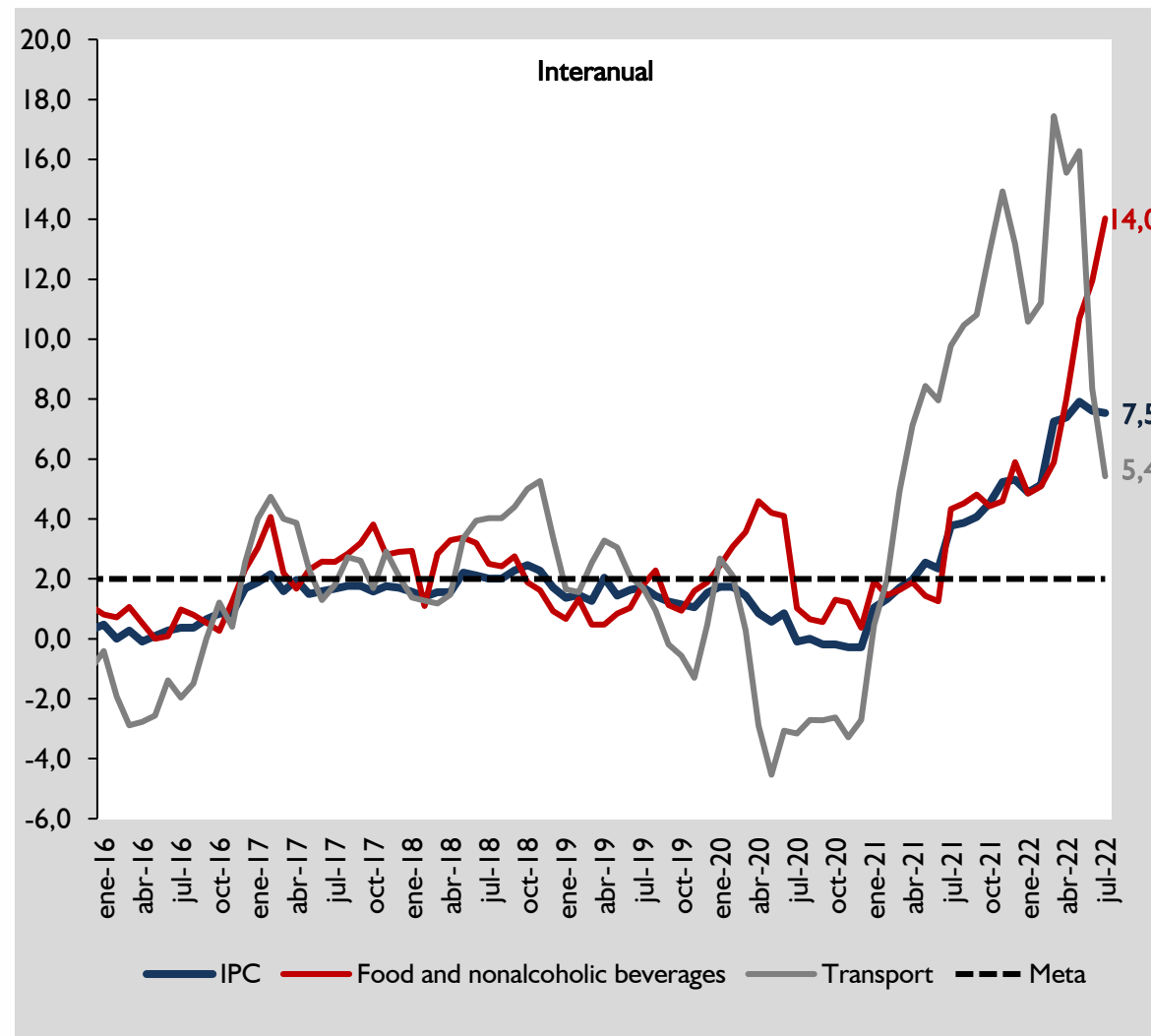
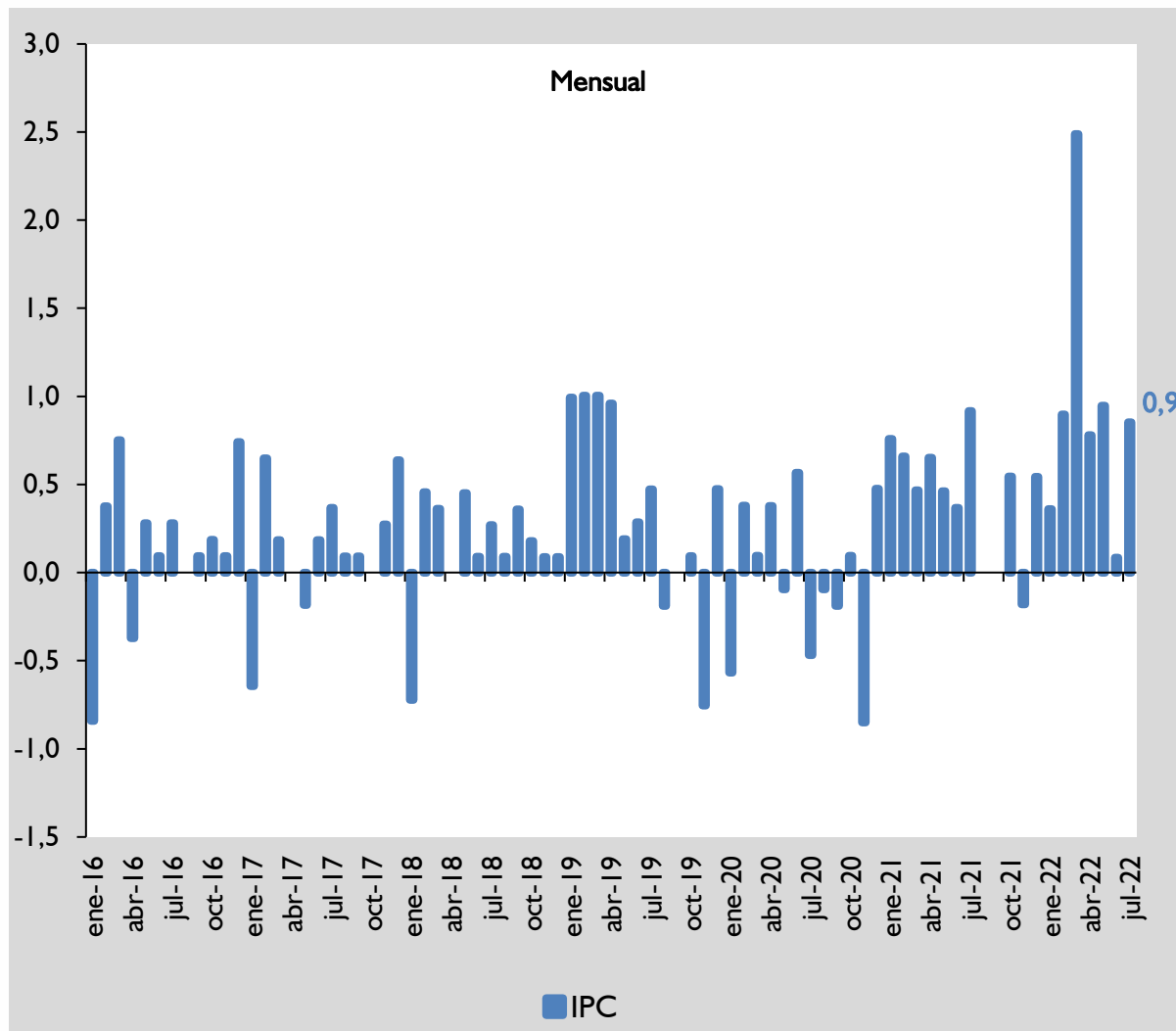

Meta de inflación del 2% anual.

# Inflación en China

## Mensual - Interanual

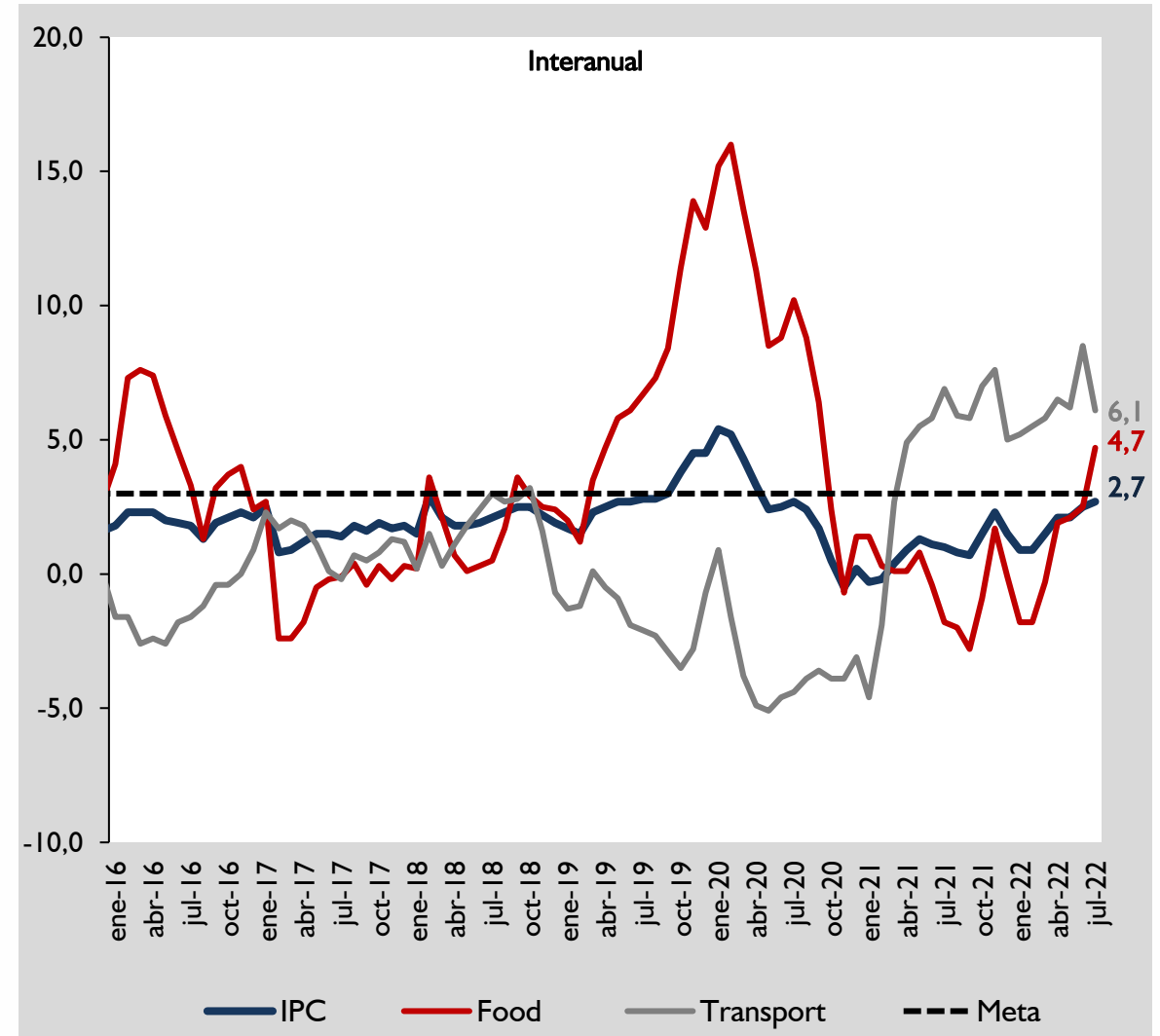
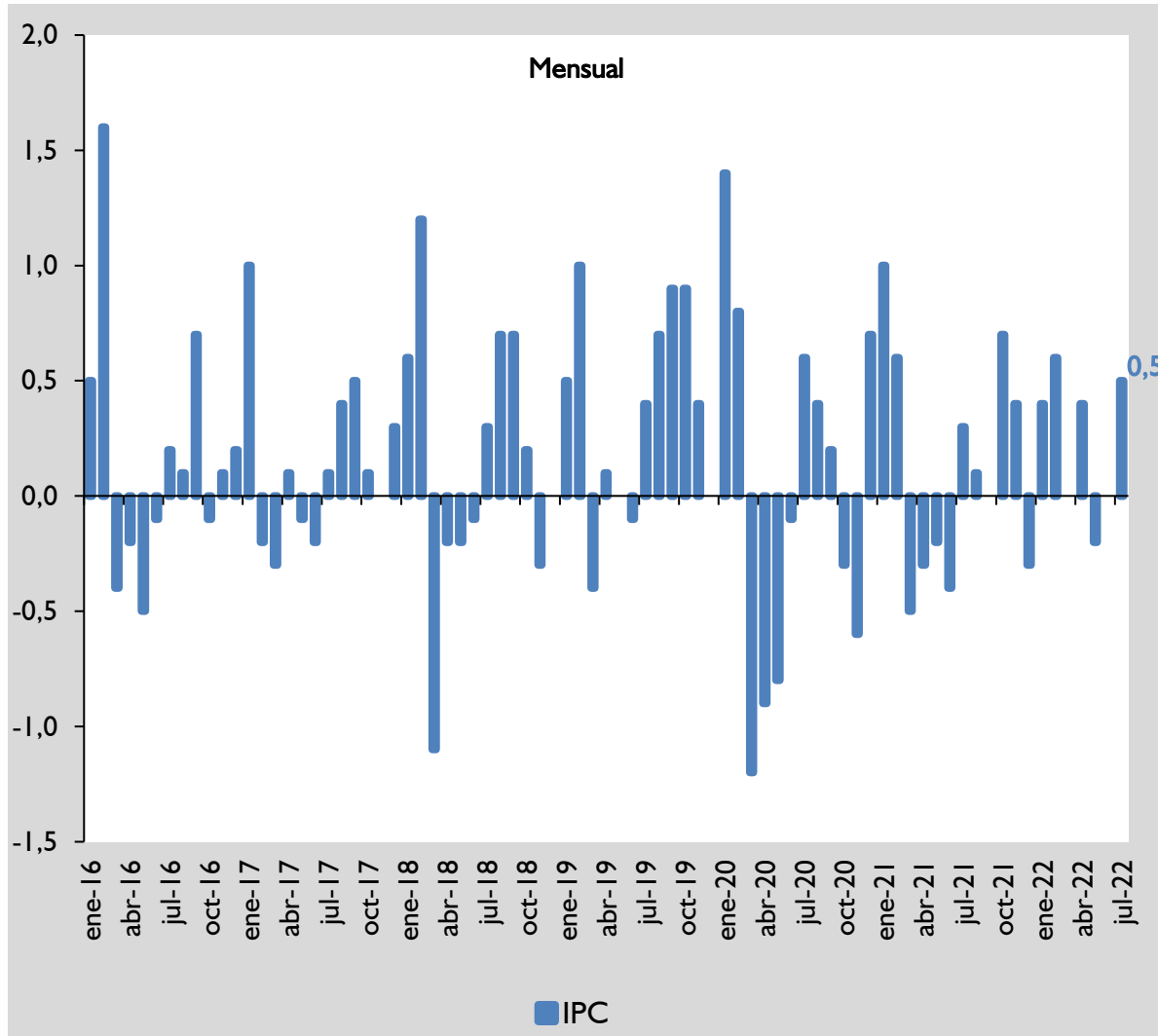

Meta de inflación del 3% anual.

# Combustibles para Vehículos

## Variación Mensual

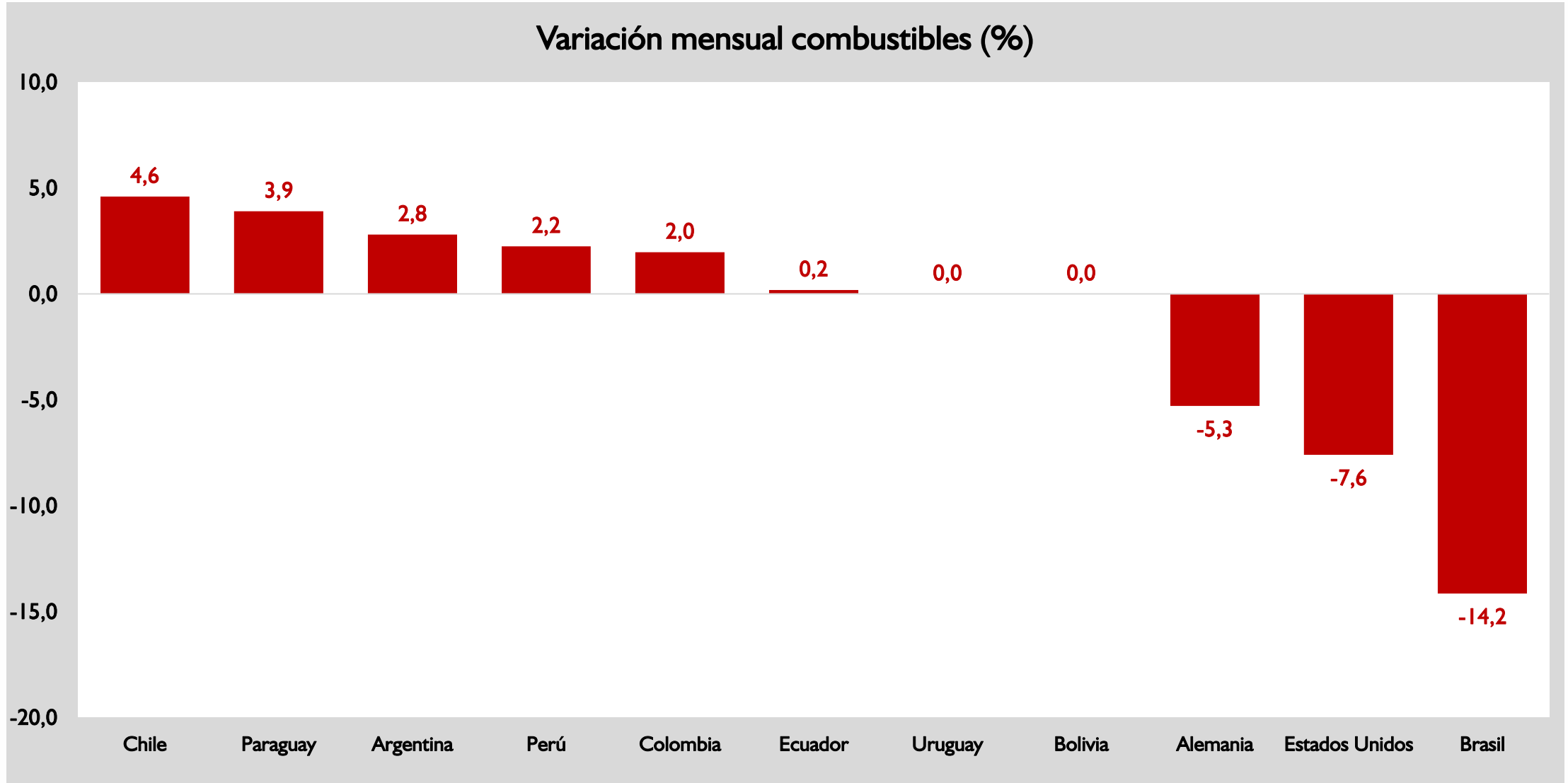

\* Datos corresponde al mes de julio

# Combustibles para Vehículos

## Variación Interanual

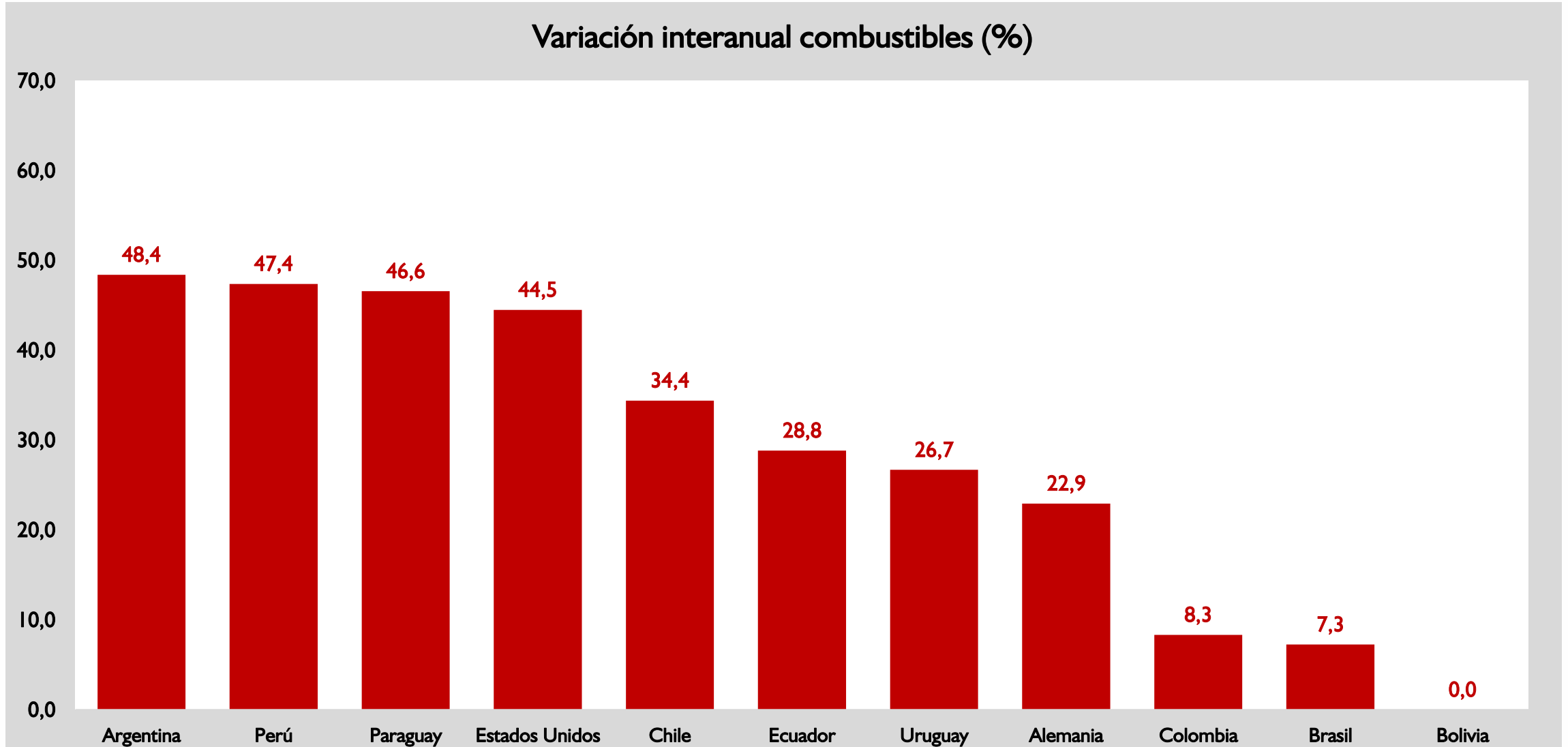

\* Datos corresponde al mes de julio



# Índice de precios de alimentos de la FAO

Según la FAO, el mes de julio las tasas interanuales de casi todos los alimentos registraron un menor crecimiento. No obstante, los lácteos observaron un aumento muy moderado.

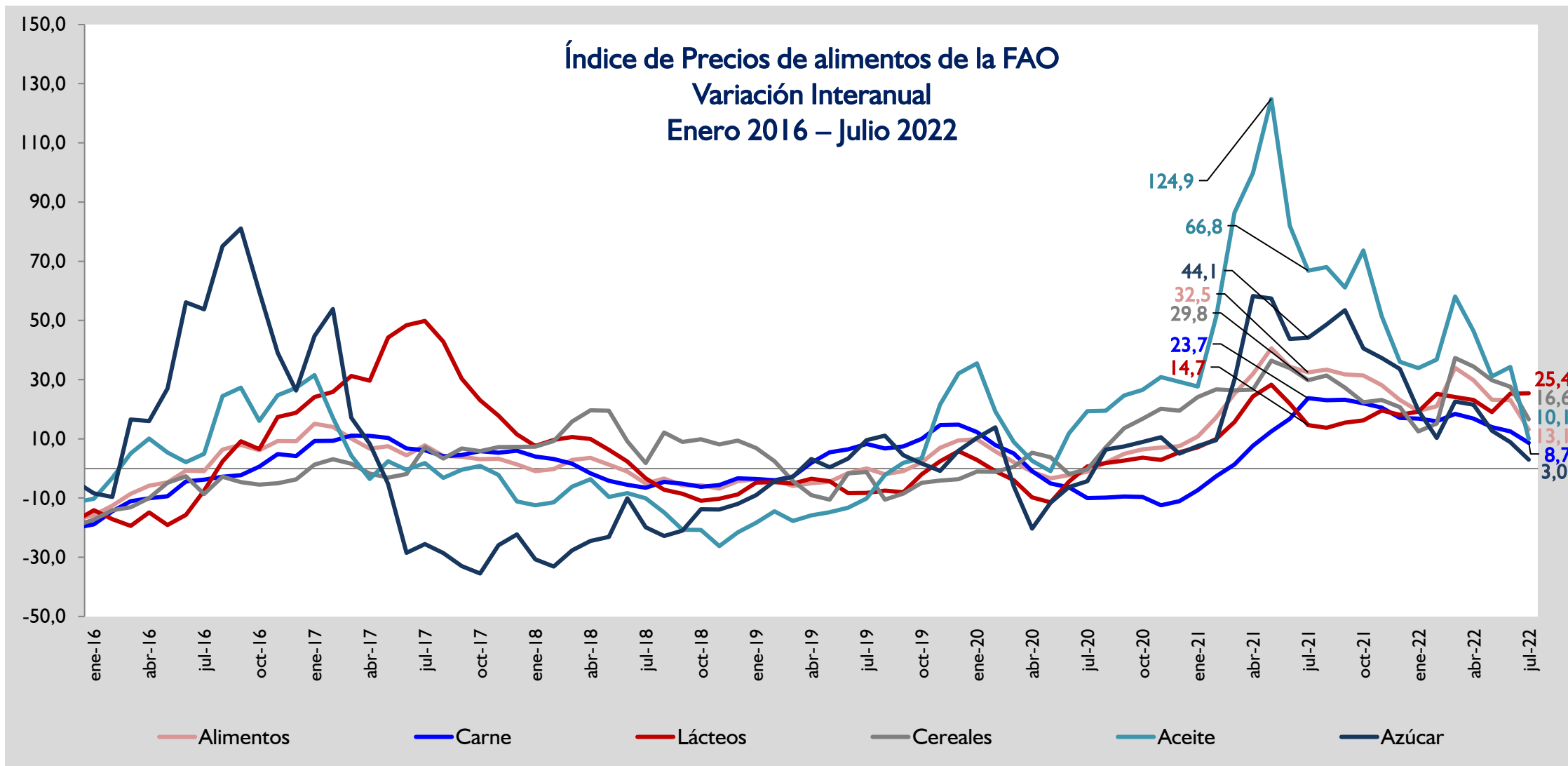



# Entorno interno

# Los precios de los alimentos y el de los combustibles muestran un freno en su ritmo de crecimiento

## Inflación interanual (%)

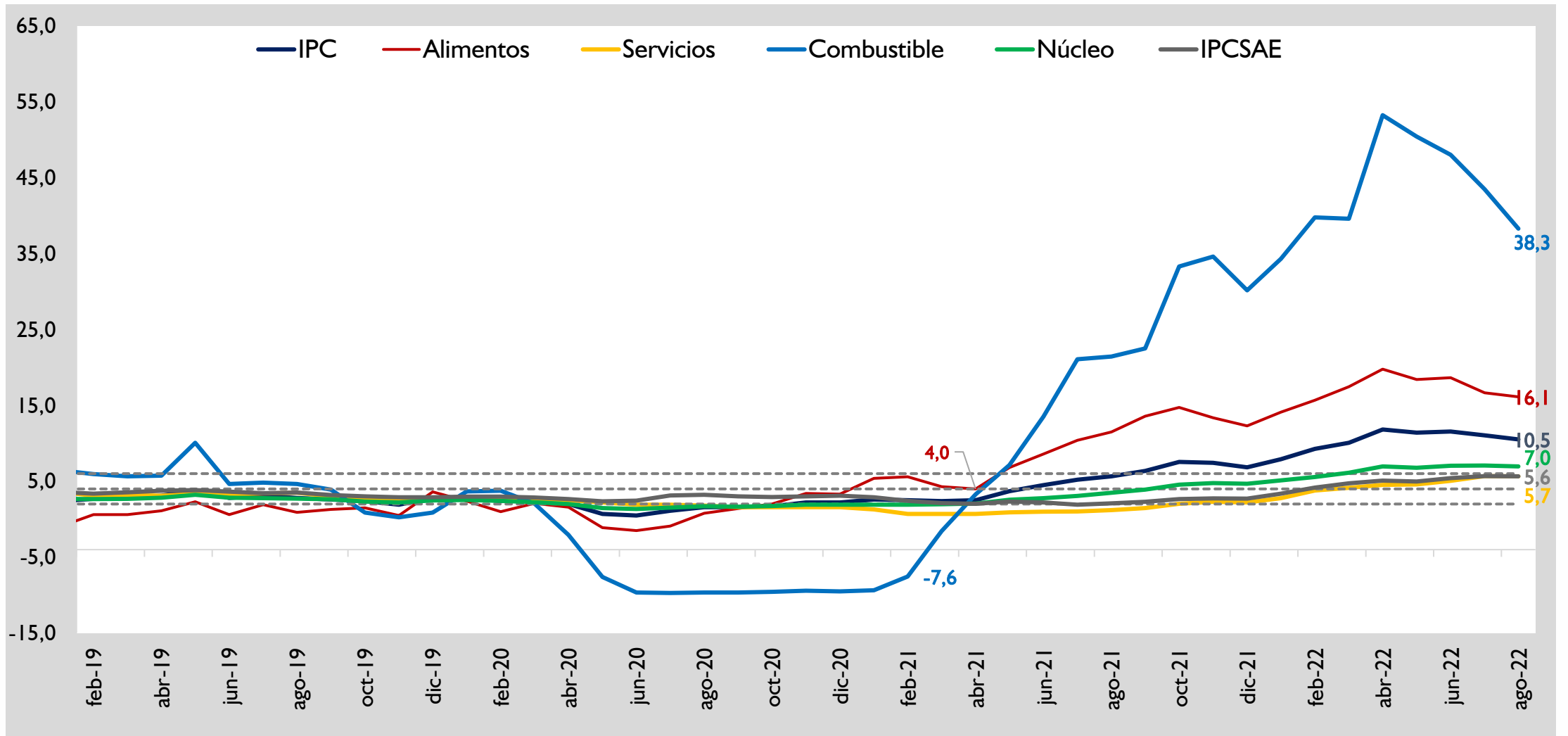

En agosto los precios de las frutas y verduras se incrementaron en términos interanuales en 35%.

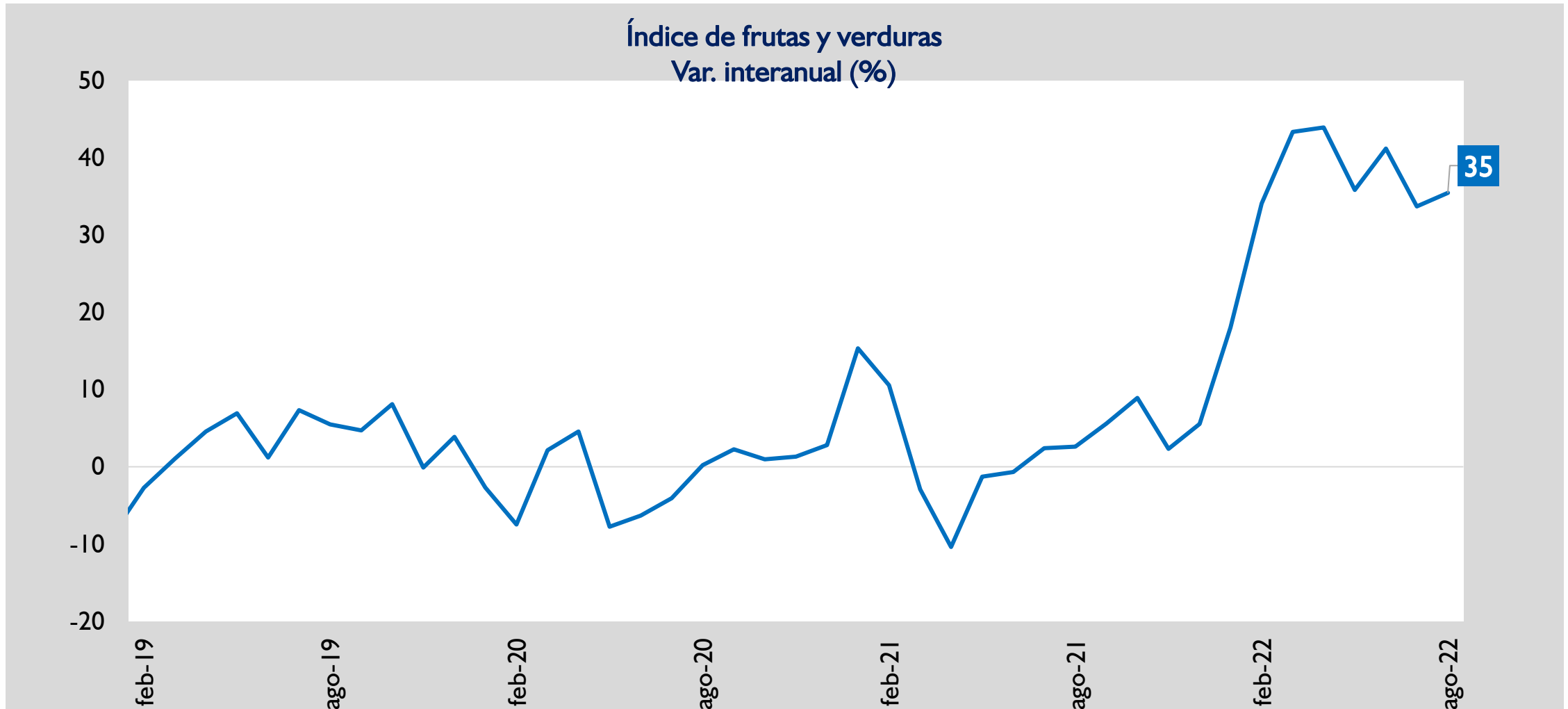

# Los alimentos se destacan con la mayor incidencia en el aumento de la inflación de agosto, mientras que los combustibles lo atenuaron

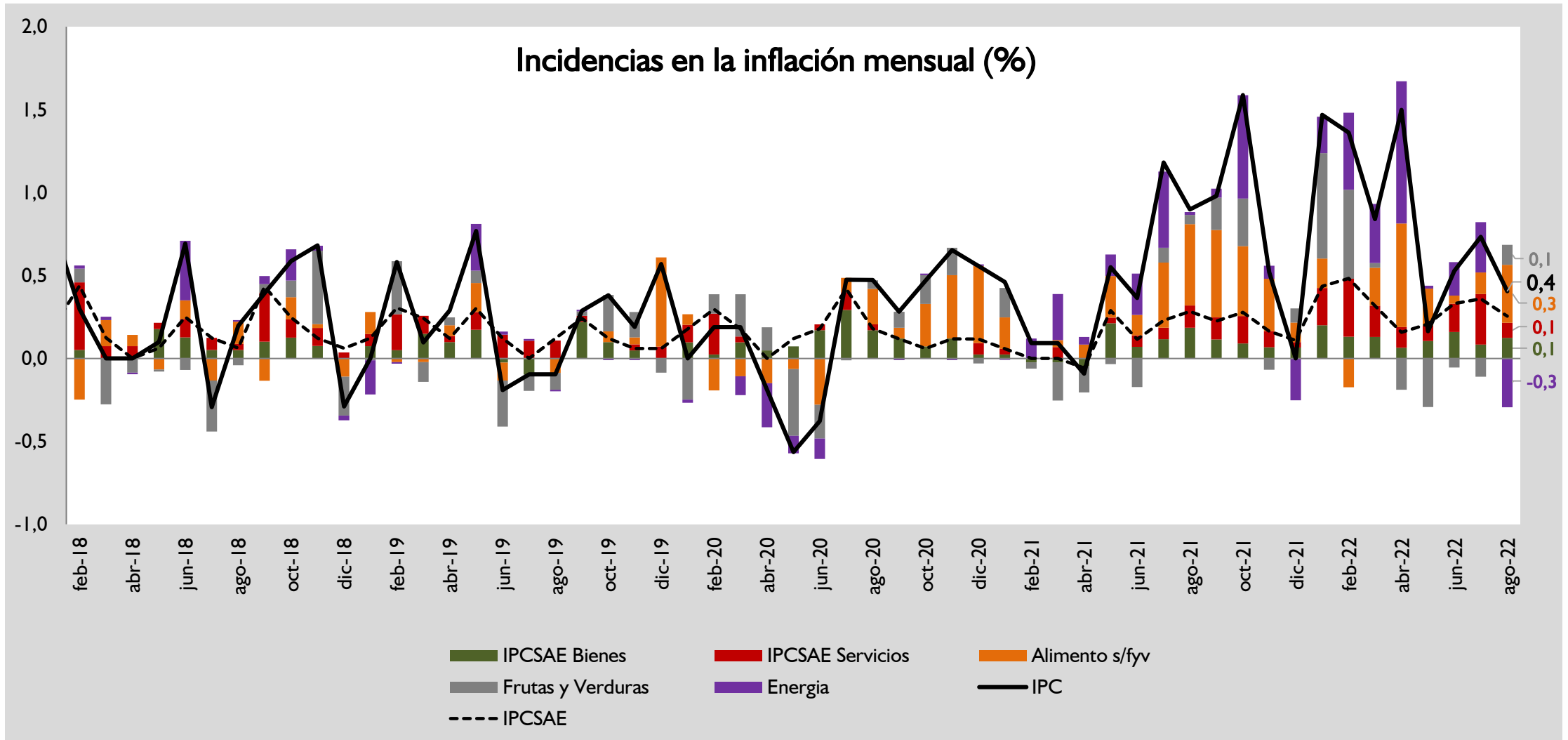

# Cerca del 70% de la inflación interanual de agosto se debió a alimentos y energía. El pico más alto de la inflación se observó en abril de 2022

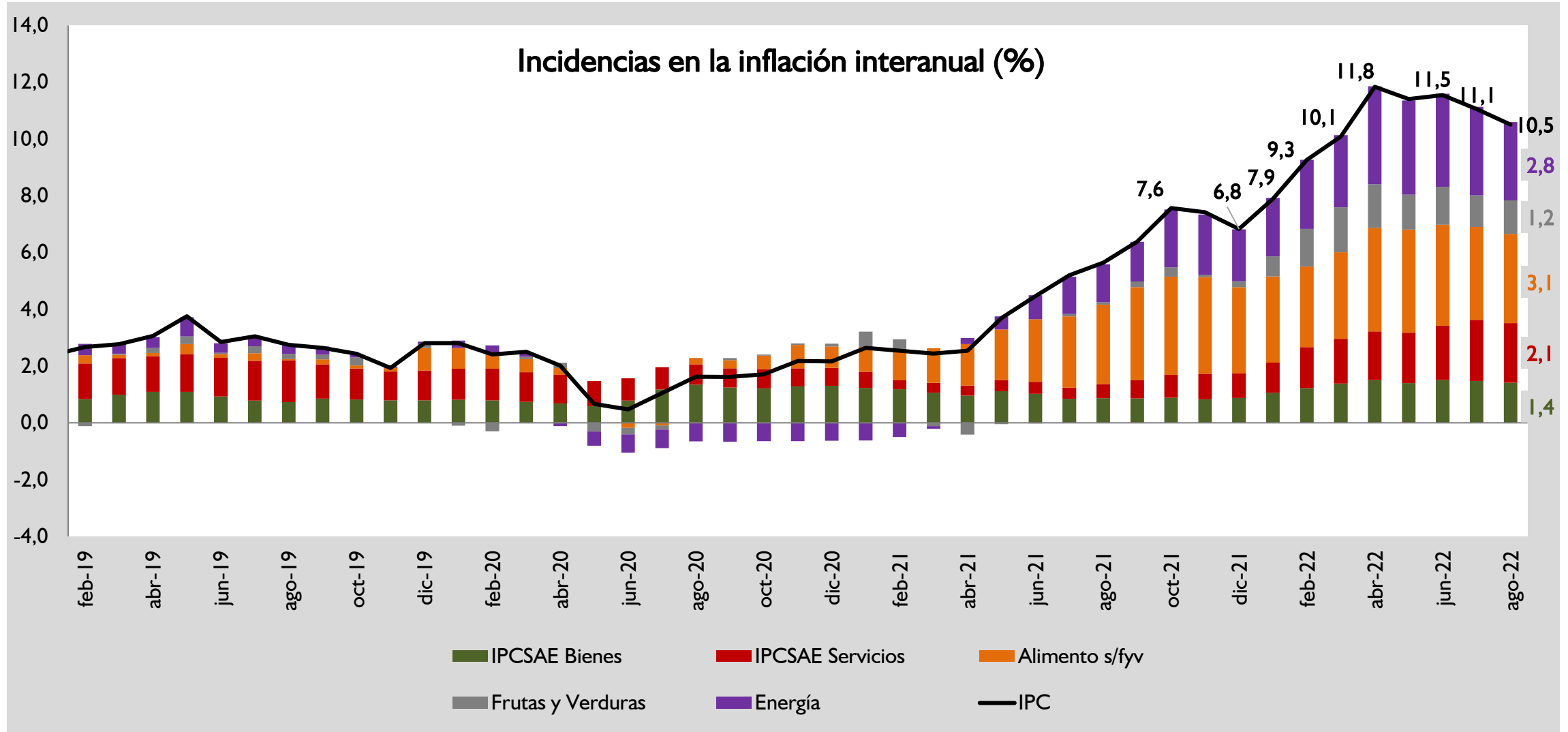

# En agosto, el precio de la carne vacuna en promedio registró un aumento del 1,3%.

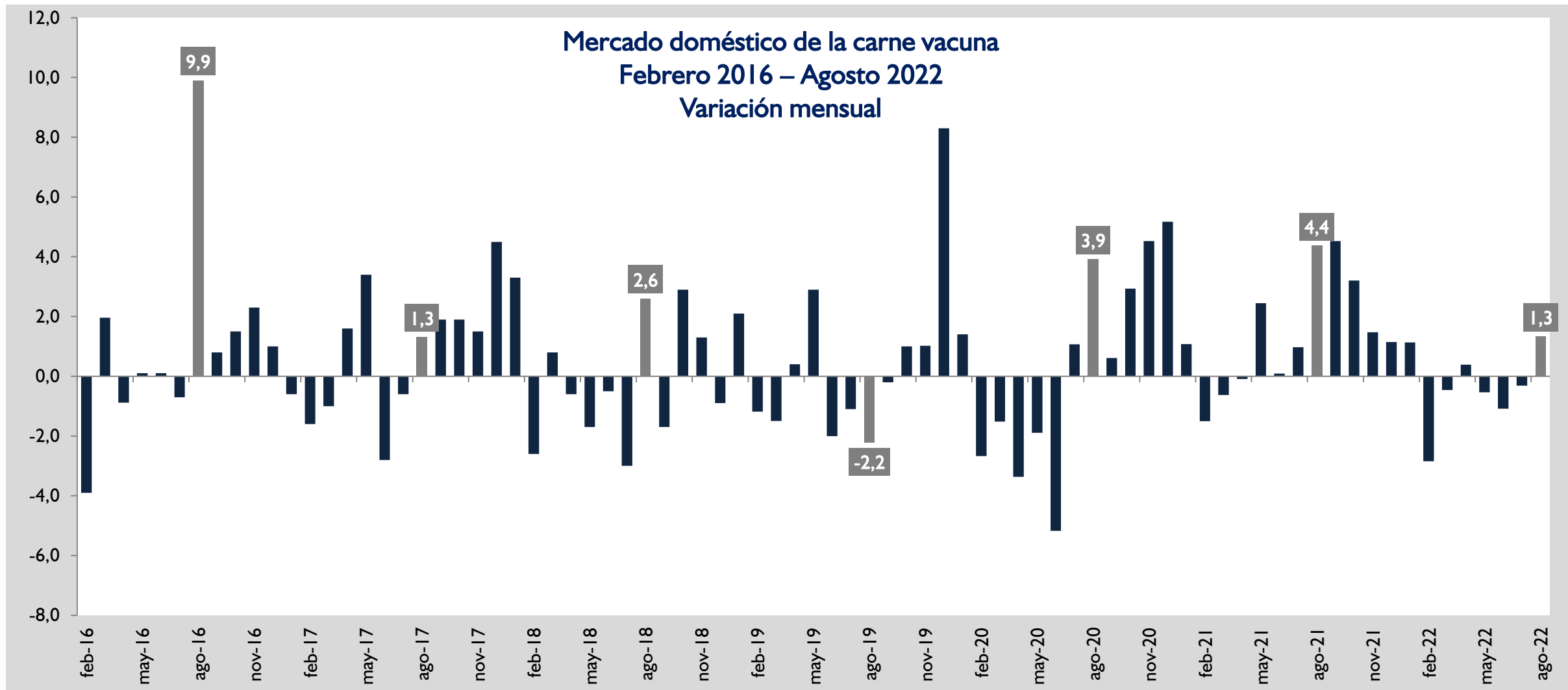

## En agosto se observaron aumentos en varios cortes vacunos.

Agosto 2022				Agosto 2022			
Cortes Vacunos	Variación %			Cortes Vacunos	Variación %		
	Mens.	Acum.	Inter.		Mens.	Acum.	Inter.
Bola de Lomo	0,4	2,4	7,7	Falda	1,5	-4,1	8,7
Carnaza 2°	-0,1	0,9	7,0	Lomo	-0,4	-0,9	9,8
Carnaza Blanca	0,3	3,3	7,9	Paleta	0,8	2,4	10,1
Carnaza 1°	0,2	0,0	7,1	Peceto	-0,2	-2,2	14,4
Carne Molida 1°	1,9	2,4	14,2	Puchero 1°	0,0	1,2	11,0
Carne Molida 2°	0,0	0,2	8,5	Puchero 2°	0,8	2,2	12,0
Colita Cuadril	-0,5	-3,3	6,2	Rabadilla	0,0	1,5	9,5
Costilla 1°	4,7	-8,7	7,0	Tapa Cuadril	0,0	-2,1	9,7
Costilla 2°	3,0	-6,9	6,7	Vacio	2,3	-9,4	7,4
<b>Agosto 2022 – Variación %</b>				<b>Mens.</b>	<b>Acum.</b>	<b>Inter.</b>	
<b>CARNE VACUNA</b>				<b>1,3</b>	<b>-2,4</b>	<b>8,0</b>	

## En julio se observaron disminuciones en varios cortes vacunos.

Julio 2022				Julio 2022			
Cortes Vacunos	Variación %			Cortes Vacunos	Variación %		
	Mens.	Acum.	Inter.		Mens.	Acum.	Inter.
Bola de Lomo	-0,7	2,0	12,9	Falda	0,6	-5,5	10,5
Carnaza 2°	-0,8	0,9	12,4	Lomo	-0,9	-0,5	15,0
Carnaza Blanca	-0,1	3,0	15,0	Paleta	-1,6	1,6	15,4
Carnaza 1°	-0,9	-0,2	11,2	Peceto	-0,1	-2,1	16,7
Carne Molida 1°	-0,5	0,5	17,7	Puchero 1°	0,9	1,2	17,9
Carne Molida 2°	0,9	0,2	14,3	Puchero 2°	1,2	1,3	16,9
Colita Cuadril	-3,5	-2,9	9,4	Rabadilla	-0,3	1,5	14,6
Costilla 1°	0,1	-12,8	5,9	Tapa Cuadril	-1,7	-2,1	12,1
Costilla 2°	3,1	-9,6	8,0	Vacio	-0,3	-11,4	8,4
<b>Julio 2022 – Variación %</b>				<b>Mens.</b>	<b>Acum.</b>	<b>Inter.</b>	
<b>CARNE VACUNA</b>				<b>-0,3</b>	<b>-3,7</b>	<b>11,3</b>	

## En junio se observaron disminuciones en varios cortes vacunos.

Junio 2022				Junio 2022			
Cortes Vacunos	Variación %			Cortes Vacunos	Variación %		
	Mens.	Acum.	Inter.		Mens.	Acum.	Inter.
Bola de Lomo	0,1	2,7	17,3	Falda	-1,2	-6,1	9,2
Carnaza 2°	0,2	1,8	16,3	Lomo	0,6	0,4	18,7
Carnaza Blanca	-0,4	3,2	18,3	Paleta	0,2	3,2	20,0
Carnaza 1°	-0,5	0,8	15,9	Peceto	0,5	-2,0	18,5
Carne Molida 1°	0,3	1,0	18,5	Puchero 1°	0,4	0,3	19,3
Carne Molida 2°	-0,8	-0,7	15,0	Puchero 2°	-0,8	0,1	20,8
Colita Cuadril	0,6	0,6	13,4	Rabadilla	-0,2	1,9	17,3
Costilla 1°	-3,3	-12,9	2,9	Tapa Cuadril	-1,6	-0,4	16,2
Costilla 2°	-3,6	-12,3	3,0	Vacio	-2,7	-11,2	7,3
<b>Junio 2022 – Variación %</b>				<b>Mens.</b>	<b>Acum.</b>	<b>Inter.</b>	
<b>CARNE VACUNA</b>				<b>-1,1</b>	<b>-3,4</b>	<b>12,7</b>	

En promedio en el mes de agosto tanto la carne de aves como la carne de cerdo registraron aumentos de precios en 0,6% y 0,7% respectivamente.

Agosto 2022			
Cortes de Aves	Variación %		
	Mens.	Acum.	Inter.
Alita de Pollo	2,2	12,4	17,5
Pollo Entero	1,4	3,8	8,8
Muslo de Pollo	0,2	6,9	17,4
Pechuga de Pollo	0,2	8,2	28,6
Puchero de Pollo	0,3	11,6	29,5
<b>CARNE DE AVES</b>	<b>0,6</b>	<b>7,3</b>	<b>19,7</b>

Agosto 2022			
Cortes de Cerdo	Variación %		
	Mens.	Acum.	Inter.
Costeleta de Cerdo	-0,8	-9,3	17,2
Costilla de Cerdo	2,9	-9,4	0,5
Pierna de Cerdo	-1,0	-9,8	11,9
Paleta de Cerdo	-0,9	-10,0	12,9
<b>CARNE DE CERDO</b>	<b>0,7</b>	<b>-9,5</b>	<b>8,0</b>

En promedio en el mes de julio tanto la carne de aves como la carne de cerdo registraron disminuciones de precios en -0,1% y -0,2% respectivamente.

Julio 2022			
Cortes de Aves	Variación %		
	Mens.	Acum.	Inter.
Alita de Pollo	0,1	10,0	18,4
Pollo Entero	0,3	2,4	10,6
Muslo de Pollo	-0,1	6,7	24,7
Pechuga de Pollo	-0,4	8,0	36,7
Puchero de Pollo	0,2	11,3	32,9
<b>CARNE DE AVES</b>	<b>-0,1</b>	<b>6,6</b>	<b>25,1</b>

Julio 2022			
Cortes de Cerdo	Variación %		
	Mens.	Acum.	Inter.
Costeleta de Cerdo	-1,3	-8,5	24,0
Costilla de Cerdo	0,8	-12,0	1,1
Pierna de Cerdo	-0,4	-9,0	20,6
Paleta de Cerdo	-0,7	-9,2	22,7
<b>CARNE DE CERDO</b>	<b>-0,2</b>	<b>-10,2</b>	<b>12,7</b>

En promedio en el mes de junio la carne de aves registró un crecimiento del 0,1%, mientras que la carne de cerdo una disminución del -0,6%.

Junio 2022				Junio 2022			
Cortes de Aves	Variación %			Cortes de Cerdo	Variación %		
	Mens.	Acum.	Inter.		Mens.	Acum.	Inter.
Alita de Pollo	2,1	9,9	18,3	Costeleta de Cerdo	-1,5	-7,3	27,2
Pollo Entero	1,0	2,0	11,6	Costilla de Cerdo	0,0	-12,7	1,1
Muslo de Pollo	-0,4	6,8	27,3	Pierna de Cerdo	-0,9	-8,6	23,9
Pechuga de Pollo	-0,3	8,4	41,9	Paleta de Cerdo	-0,5	-8,5	24,1
Puchero de Pollo	0,2	11,1	37,2				
<b>CARNE DE AVES</b>	<b>0,1</b>	<b>6,7</b>	<b>27,9</b>	<b>CARNE DE CERDO</b>	<b>-0,6</b>	<b>-10,0</b>	<b>14,1</b>

En términos interanuales, se destaca crecimientos menores en la carne de aves y la carne de cerdo.

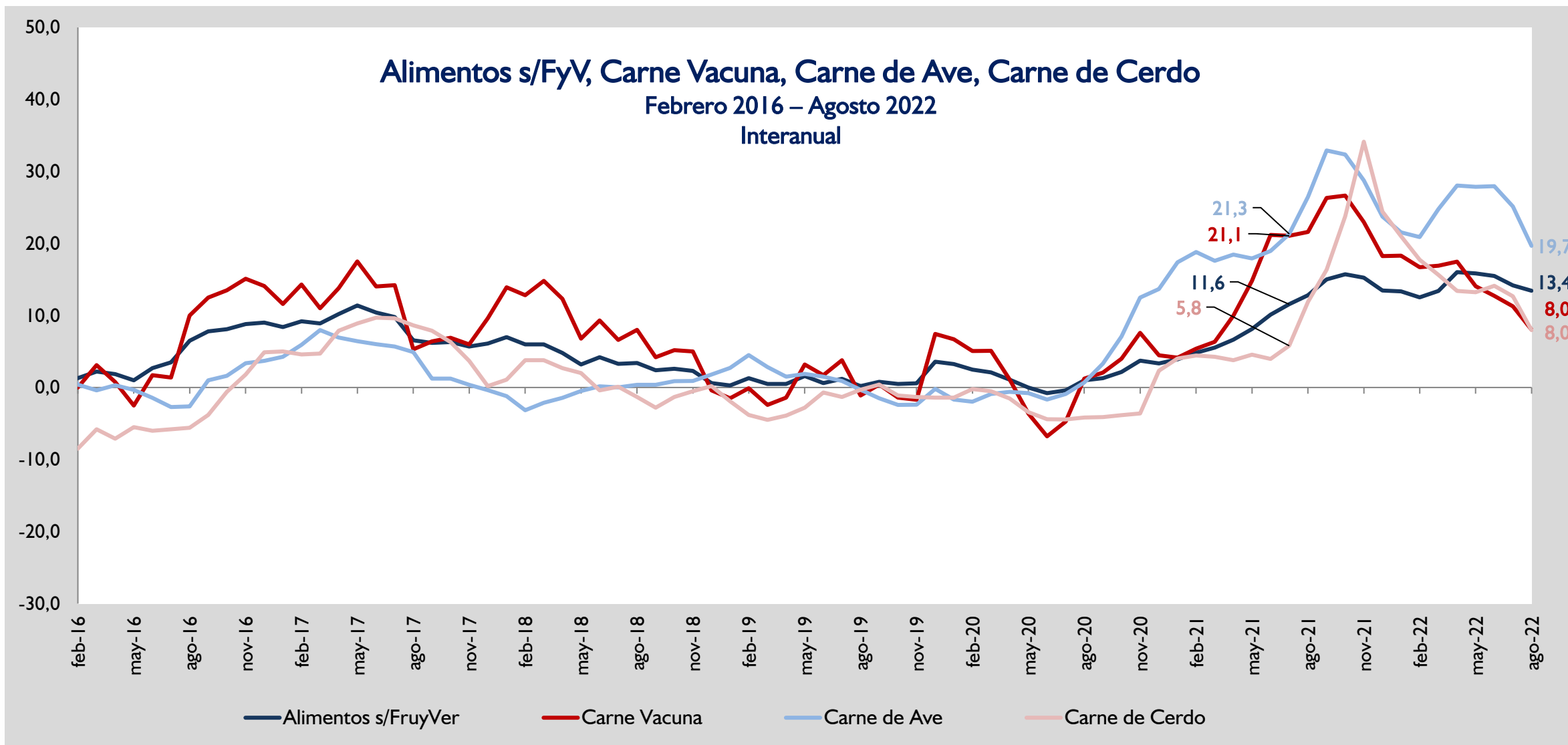

## En agosto las tasas interanuales de lácteos, aceites y panificados observaron incrementos moderados.

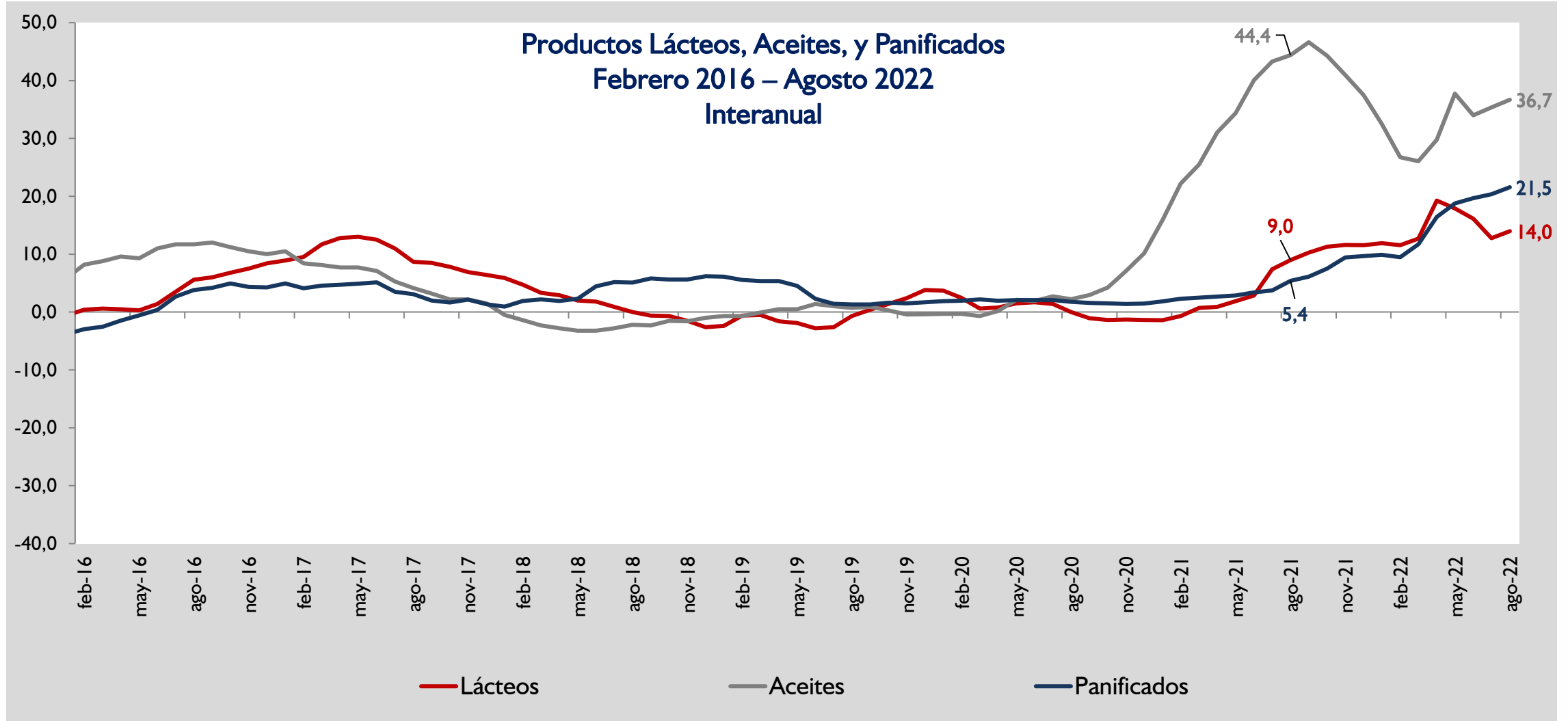

# Precio de trigo y panificados

## Interanual (%)

### Variaciones Interanuales

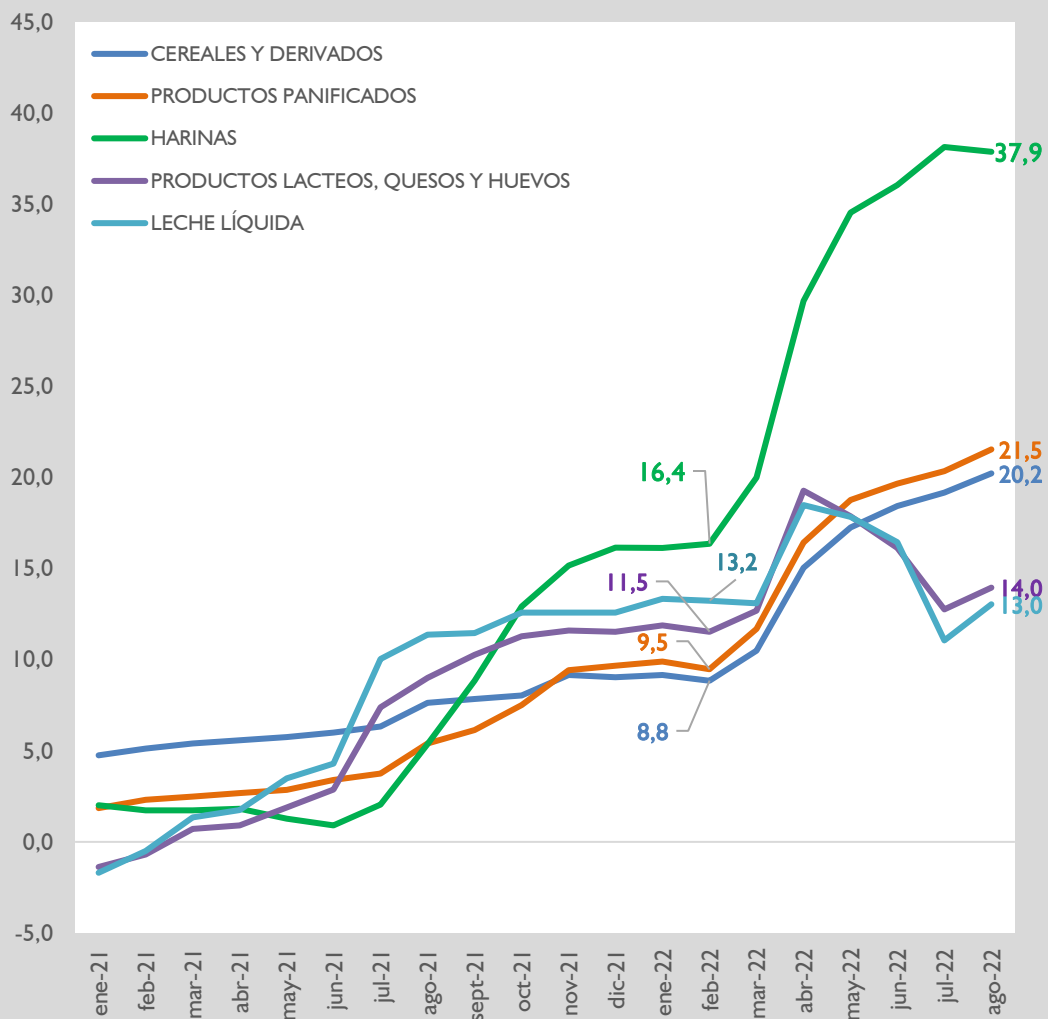

### Precio del trigo Chicago Variación interanual

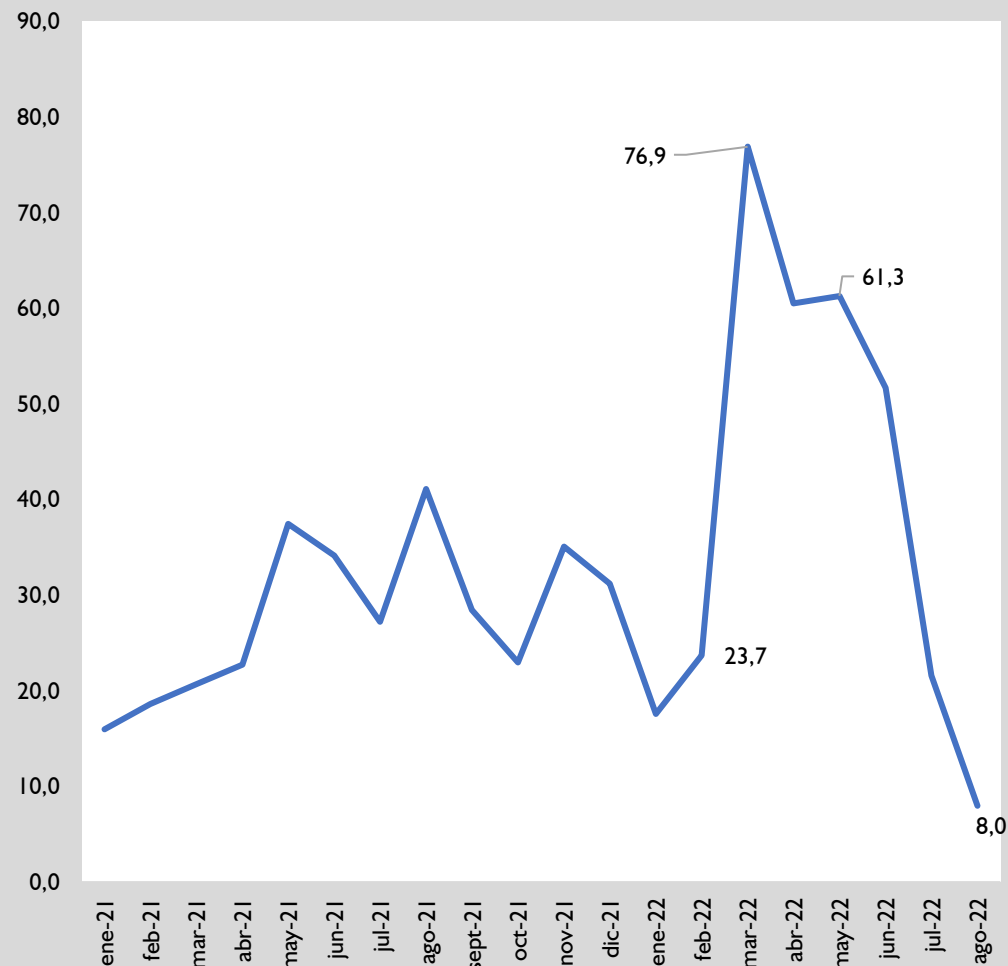

# Los aceites en el mes de agosto registraron un aumento del 1,3%, por encima del 0,3% registrado en agosto del año pasado.

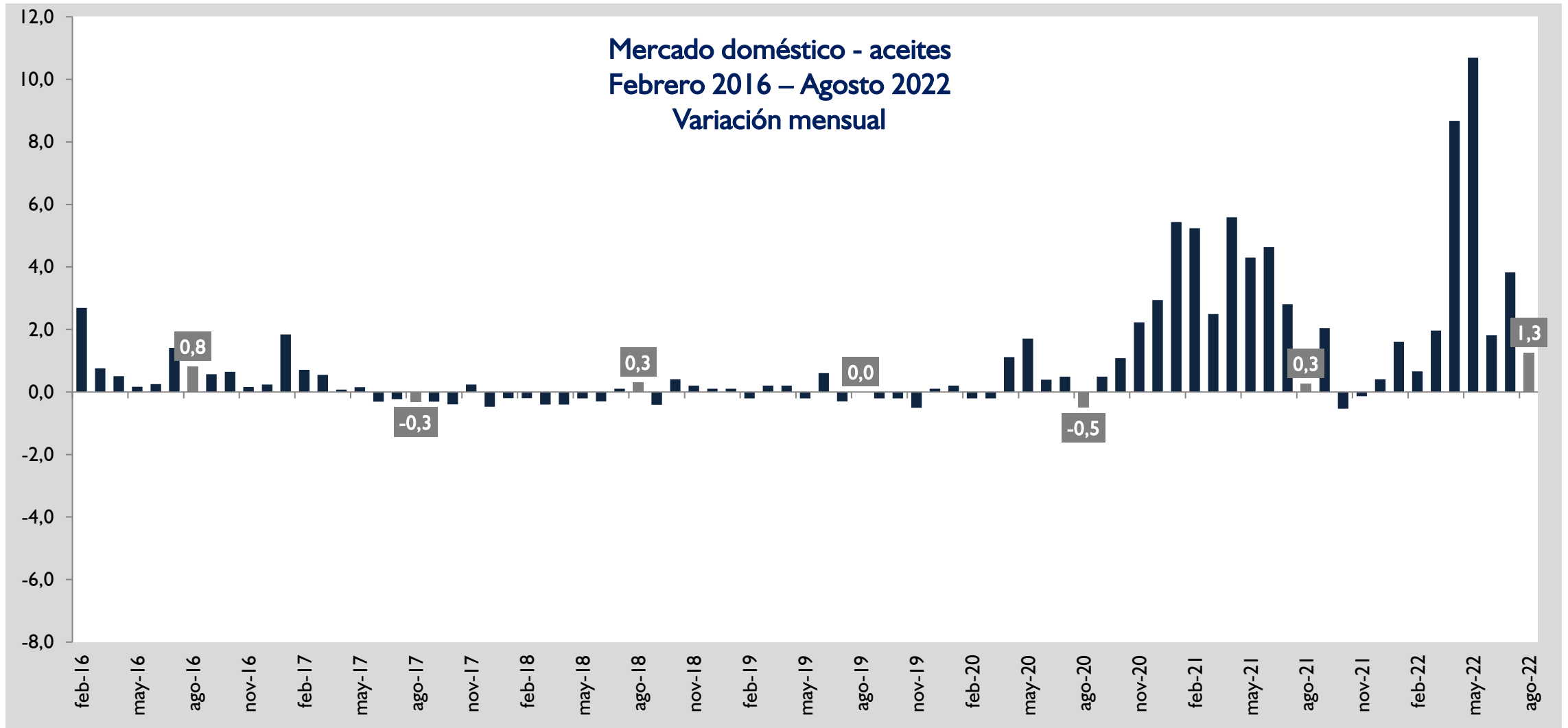

## Los combustibles en promedio registraron en el mes de agosto una disminución del -3,3%.

Agosto 2022			
Combustibles	Variación %		
	Mens.	Acum.	Inter.
Gasoil Común	-5,6	36,5	45,0
Nafta Súper	-3,8	28,8	35,5
Nafta Común	-3,4	37,3	45,9
Gasoil Aditivado	-0,1	40,0	47,2
Gas de Uso Doméstico	-0,3	4,2	21,3
<b>COMBUSTIBLES</b>	<b>-3,3</b>	<b>29,1</b>	<b>38,3</b>

## Los combustibles en promedio registraron en el mes de julio un aumento del 3,4%.

Julio 2022			
Combustibles	Variación %		
	Mens.	Acum.	Inter.
Gasoil Común	4,5	44,7	54,7
Nafta Súper	4,1	33,9	40,6
Nafta Común	4,8	42,2	51,3
Gasoil Aditivado	1,8	40,1	47,3
Gas de Uso Doméstico	-0,3	4,5	23,6
<b>COMBUSTIBLES</b>	<b>3,4</b>	<b>33,6</b>	<b>43,5</b>

## Los combustibles en promedio registraron en el mes de junio un aumento del 2,2%.

Junio 2022			
Combustibles	Variación %		
	Mens.	Acum.	Inter.
Gasoil Común	4,5	38,4	57,9
Nafta Súper	2,0	28,7	43,3
Nafta Común	2,9	35,8	55,7
Gasoil Aditivado	1,0	37,6	54,1
Gas de Uso Doméstico	-0,4	4,8	33,0
<b>COMBUSTIBLES</b>	<b>2,2</b>	<b>29,2</b>	<b>48,0</b>

# Proporción de variaciones positivas en la inflación

# En agosto, el 61,1% de los productos de la canasta registraron variaciones de precios positivas.

## Difusión de la inflación

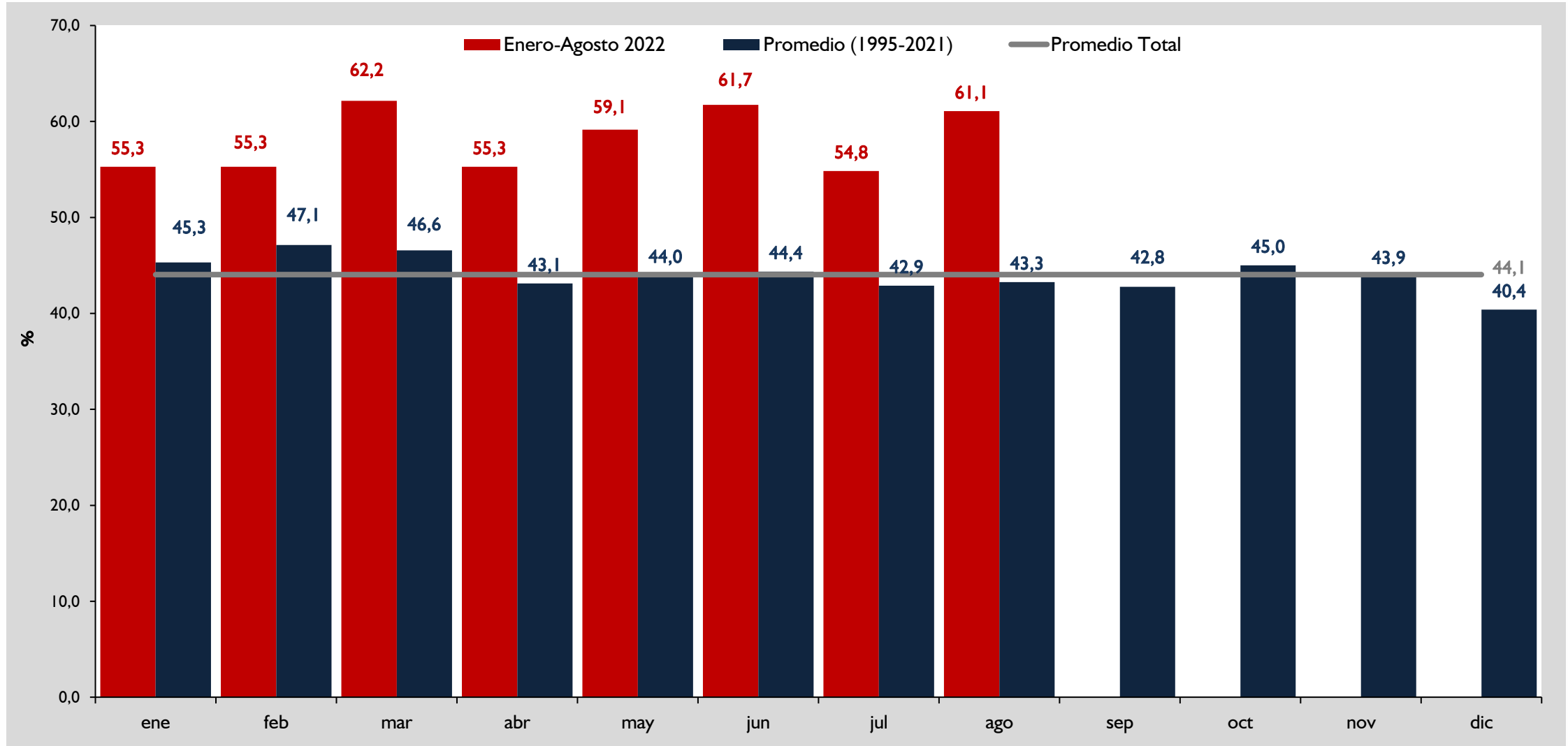



# Reportes puntuales

## Principales variaciones por subgrupos en Agosto de 2022

SUBGRUPOS	Variación	Incidencia	Participación
HORTALIZAS Y TUBÉRCULOS FRESCOS	6,3	0,2	40,0
CARNE VACUNA	1,3	0,1	21,2
PRODUCTOS PANIFICADOS	2,4	0,1	17,8
LECHE LÍQUIDA	2,9	0,1	16,6
COMIDA CONSUMIDA FUERA DEL HOGAR	0,8	0,0	7,7
SERVICIO DE COMIDA POR CONTRATO	4,3	0,0	6,6
QUESOS	2,1	0,0	4,7
ARTÍCULOS DE HIGIENE PARA EL HOGAR	1,2	0,0	4,5
MANTENIMIENTO DE VEHÍCULOS	1,2	0,0	3,6
HUEVOS	2,6	0,0	3,2
PRODUCTOS FARMACÉUTICOS	0,6	0,0	3,2
PASTAS ALIMENTICIAS Y ARROZ	1,2	0,0	2,6
CARNE DE AVES	0,6	0,0	2,5
OTROS PRODUCTOS LÁCTEOS	1,2	0,0	2,4
ADEREZOS	4,3	0,0	2,3
COMBUSTIBLES SÓLIDOS PARA EL HOGAR	2,0	0,0	2,3
BEBIDAS GASEOSAS	0,8	0,0	2,1
ACEITES	1,3	0,0	1,8
BEBIDAS ALCOHÓLICAS DESTILADAS	-0,5	0,0	-0,1
MENUDENCIAS VACUNAS	-0,4	0,0	-0,1
EQUIPOS INFORMÁTICOS	-0,4	0,0	-0,2
COMBUSTIBLES LÍQUIDOS PARA EL HOGAR	-0,3	0,0	-0,7
EMBUTIDOS, CARNES CONSERVADAS Y OTROS DERIV. DE LA CARNE	-0,5	0,0	-1,7
FRUTAS FRESCAS	-3,1	0,0	-10,4
COMBUSTIBLES	-3,7	-0,3	-73,1
<b>Inflación</b>	<b>0,4</b>	<b>0,4</b>	<b>100,0</b>

# Principales variaciones por subgrupos en Agosto 2022

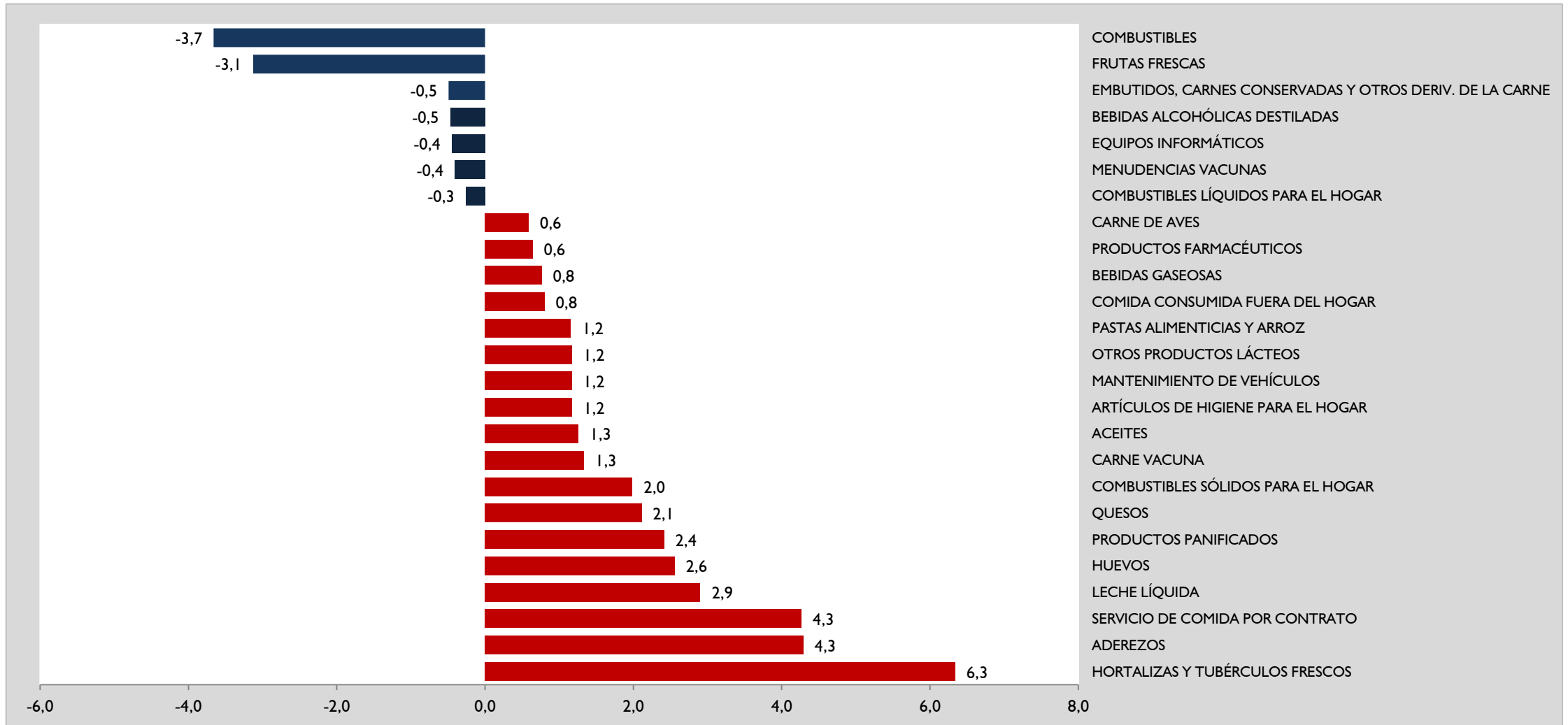

## Principales variaciones por subgrupos Acumulado Enero – Agosto 2022

SUBGRUPOS	Variación	Incidencia	Participación
COMBUSTIBLES	33,6	2,1	29,2
HORTALIZAS Y TUBÉRCULOS FRESCOS	29,0	0,6	9,1
PRODUCTOS PANIFICADOS	16,4	0,5	6,4
COMIDA CONSUMIDA FUERA DEL HOGAR	8,3	0,3	4,4
LECHE LÍQUIDA	11,8	0,3	3,8
ACEITES	34,3	0,2	2,3
SERVICIO DOMÉSTICO	4,7	0,1	2,0
QUESOS	16,8	0,1	2,0
ADQUISICIÓN DE AUTOMÓVIL	2,9	0,1	1,8
CARNE DE AVES	7,3	0,1	1,8
HUEVOS	20,6	0,1	1,3
PASTAS ALIMENTICIAS Y ARROZ	10,1	0,1	1,2
SERVICIOS DE PELUQUERÍA PARA DAMA	10,7	0,1	1,2
ARTÍCULOS DE HIGIENE PARA EL HOGAR	5,4	0,1	1,2
SERV. FUNERARIOS, RENOV. DE DOCUMENTOS Y OTROS SERV. DIVERSOS	5,3	0,1	1,2
OTROS PRODUCTOS LÁCTEOS	9,4	0,1	1,1
MANTENIMIENTO DE VEHÍCULOS	6,1	0,1	1,1
NIVEL PRIMARIO	6,2	0,1	1,0
HARINAS	23,6	0,1	1,0
GASTOS DE MASCOTAS	9,8	0,1	1,0
TRANSPORTE INTERURBANO DE PASAJEROS POR CARRETERA	14,4	0,1	0,9
AZÚCAR Y EDULCORANTES	17,2	0,1	0,9
MENUDENCIAS VACUNAS	-1,9	0,0	0,0
CARNE DE CERDO	-9,5	0,0	-0,4
CARNE VACUNA	-2,4	-0,2	-2,4
<b>Inflación</b>	<b>7,2</b>	<b>7,2</b>	<b>100,0</b>

# Principales variaciones por subgrupos Acumulado Enero – Agosto 2022

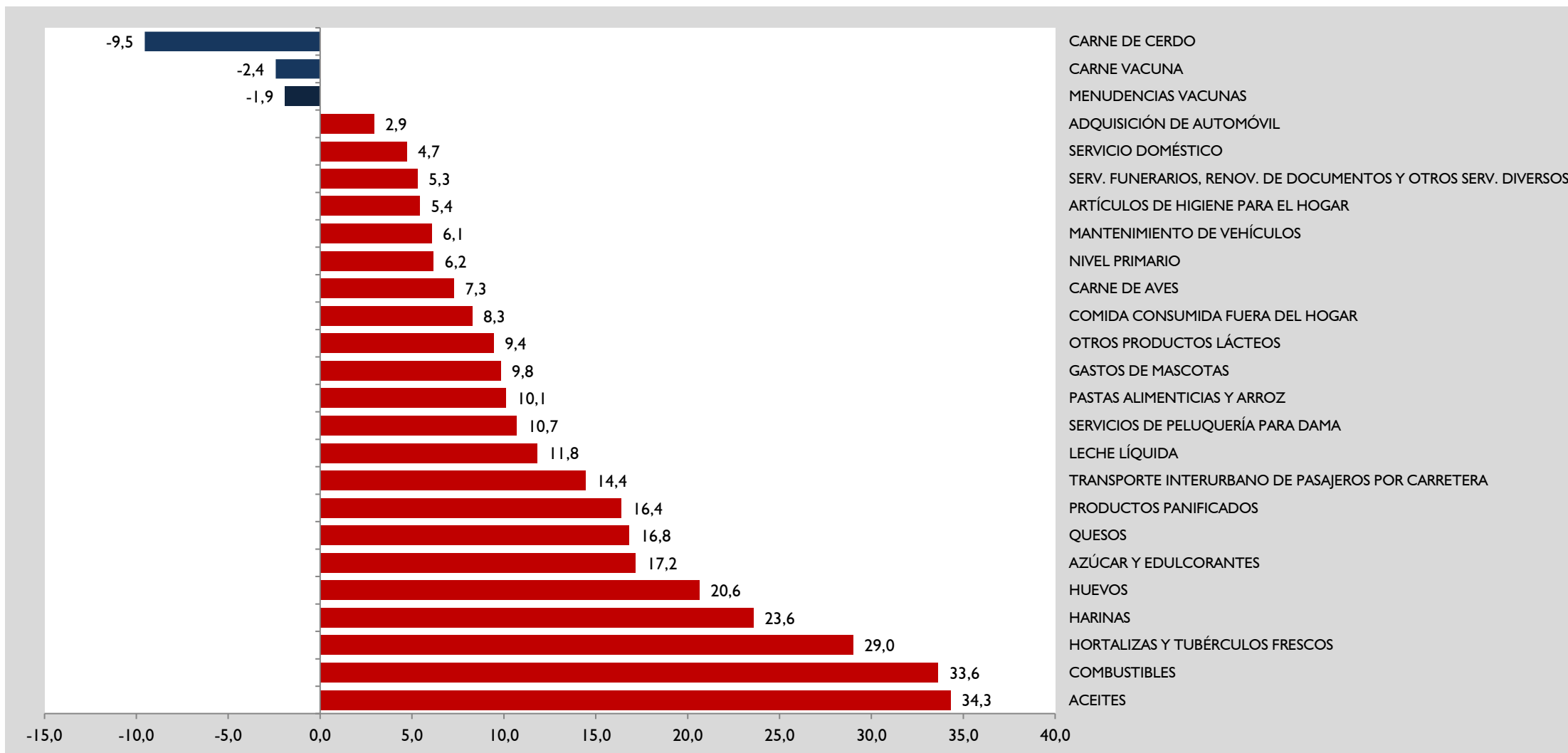

## Principales variaciones por subgrupos Interanual

SUBGRUPOS	Variación	Incidencia	Participación
COMBUSTIBLES	41,1	2,5	23,8
HORTALIZAS Y TUBÉRCULOS FRESCOS	41,3	0,9	8,3
PRODUCTOS PANIFICADOS	21,5	0,6	5,7
CARNE VACUNA	8,0	0,5	5,1
COMIDA CONSUMIDA FUERA DEL HOGAR	14,1	0,5	5,0
CARNE DE AVES	19,7	0,3	3,0
FRUTAS FRESCAS	26,9	0,3	2,9
LECHE LÍQUIDA	13,0	0,3	2,9
COMBUSTIBLES LÍQUIDOS PARA EL HOGAR	21,3	0,2	2,0
ACEITES	36,7	0,2	1,7
SERVICIO DOMÉSTICO	4,7	0,1	1,4
QUESOS	16,9	0,1	1,4
MANTENIMIENTO DE VEHÍCULOS	11,5	0,1	1,4
EMBUTIDOS, CARNES CONSERVADAS Y OTROS DERIV. DE LA CARNE	9,9	0,1	1,3
ARTÍCULOS DE HIGIENE PARA EL HOGAR	7,1	0,1	1,1
ADQUISICIÓN DE AUTOMÓVIL	2,4	0,1	1,0
HARINAS	36,5	0,1	1,0
PASTAS ALIMENTICIAS Y ARROZ	11,7	0,1	1,0
PRODUCTOS FARMACÉUTICOS	4,8	0,1	1,0
HUEVOS	20,4	0,1	0,9
SERV. FUNERARIOS, RENOV. DE DOCUMENTOS Y OTROS SERV. DIVERSOS	6,1	0,1	0,9
ENTRADAS A ACTIVIDADES DEPORTIVAS	-0,7	0,0	0,0
<b>Inflación</b>	<b>10,5</b>	<b>10,5</b>	<b>100,0</b>

# Principales variaciones por subgrupos Interanual

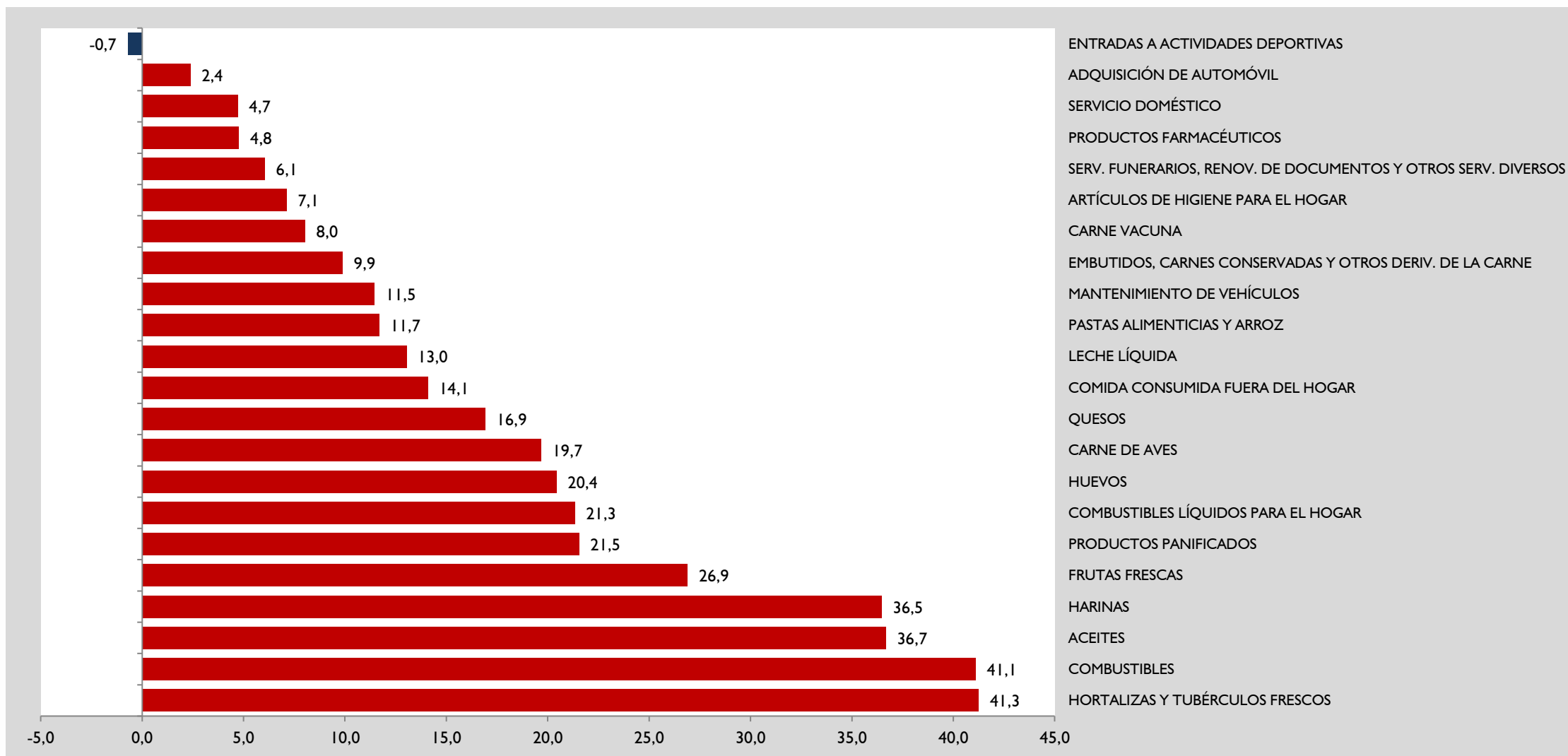

# Principales aumentos por rubros en Agosto de 2022

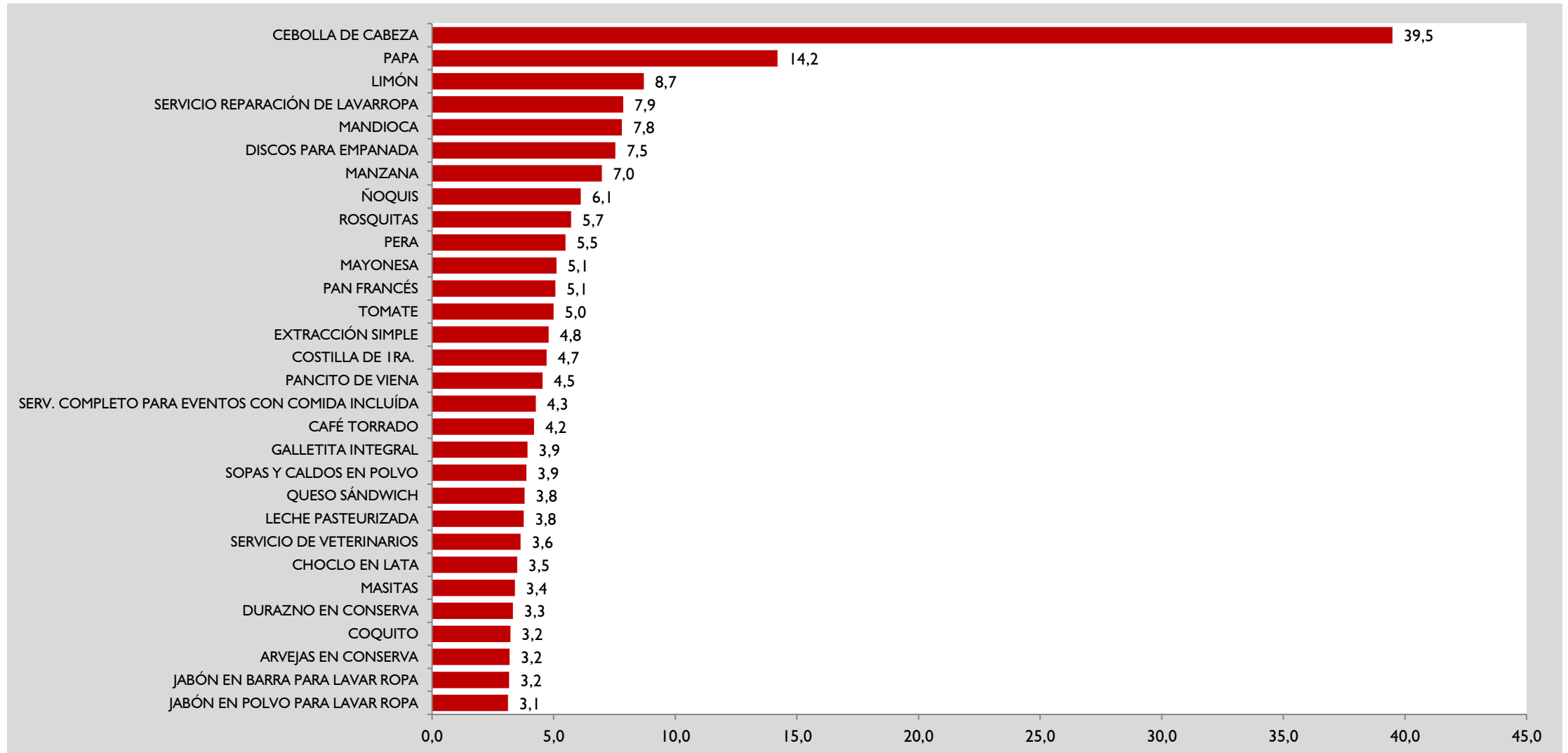

# Principales disminuciones por rubros en Agosto de 2022

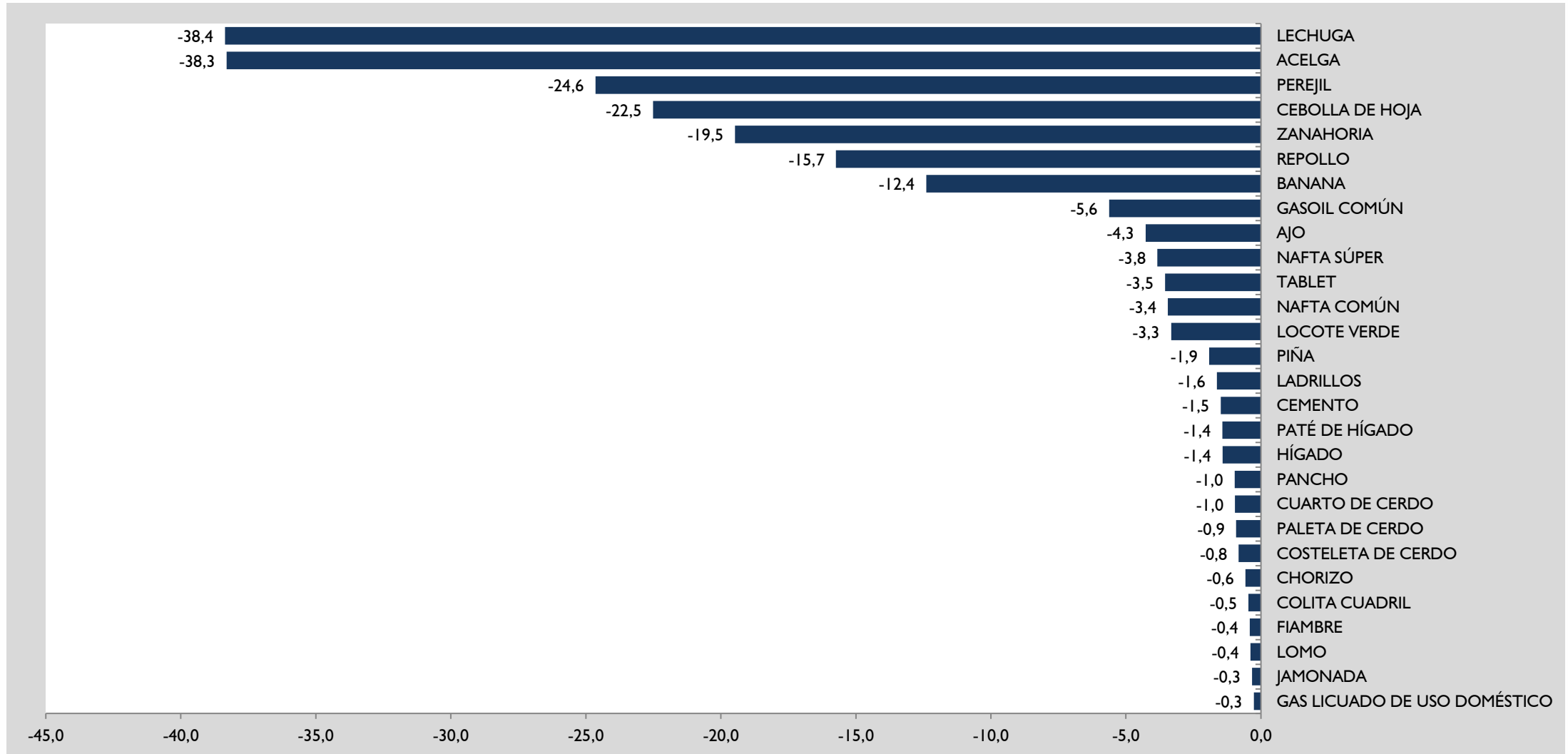



**Muchas gracias**