



# BANCO CENTRAL DEL PARAGUAY

## Inflación

### Índice de Precios al Consumidor (IPC)

Diciembre de 2022

Estudios Económicos  
Dpto. de Estadísticas del Sector Real  
División Índice de Precios

*Diciembre 29, 2022*



# Inflación en Diciembre 2022

En el mes de diciembre, la inflación total mensual fue del **-0,2%**.

MES	TASA DE VARIACIÓN (%)					
	MENSUAL		ACUMULADA		INTERANUAL	
	2021	2022	2021	2022	2021	2022
Enero	0,5	1,5	0,5	1,5	2,6	7,9
Febrero	0,1	1,4	0,6	2,8	2,5	9,3
Marzo	0,1	0,8	0,6	3,7	2,4	10,1
Abril	-0,1	1,5	0,6	5,3	2,5	11,8
Mayo	0,6	0,2	1,1	5,4	3,7	11,4
Junio	0,4	0,5	1,5	6,0	4,5	11,5
Julio	1,2	0,7	2,7	6,7	5,2	11,1
Agosto	0,9	0,4	3,6	7,2	5,6	10,5
Septiembre	1,0	-0,1	4,6	7,1	6,4	9,3
Octubre	1,6	0,4	6,3	7,5	7,6	8,1
Noviembre	0,5	0,7	6,8	8,3	7,4	8,3
Diciembre	0,0	<b>-0,2</b>	6,8	<b>8,1</b>	6,8	<b>8,1</b>

La inflación se está desacelerando... pero por las altas variaciones de meses anteriores, los precios al consumidor al final del año, continúan en niveles altos.

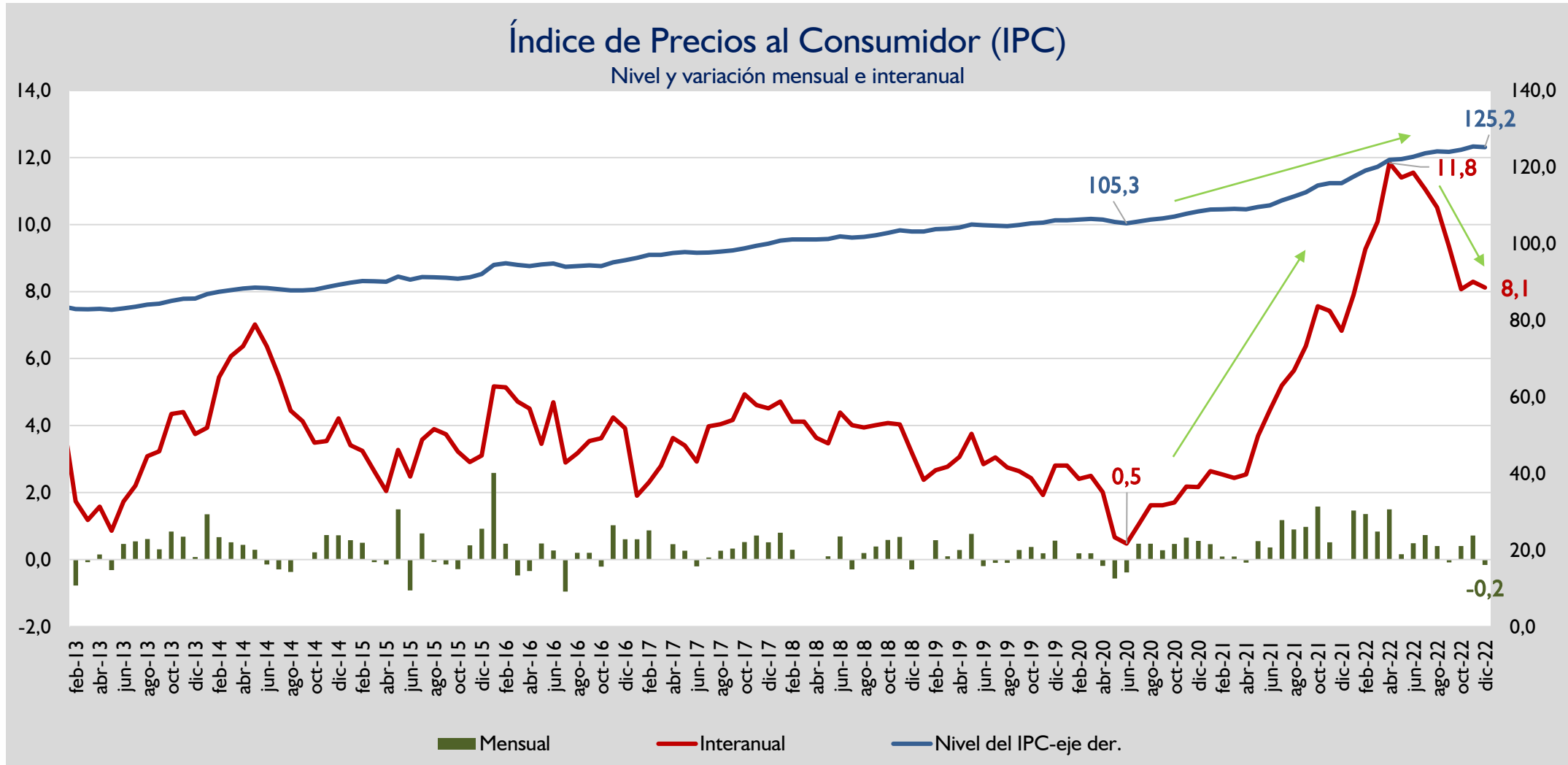



# Inflación núcleo

## La inflación núcleo registró una tasa mensual del 0,2%.

MES	TASA DE VARIACIÓN (%)					
	MENSUAL		ACUMULADA		INTERANUAL	
	2021	2022	2021	2022	2021	2022
Enero	0,2	0,6	0,2	0,6	1,9	5,1
Febrero	0,1	0,5	0,3	1,2	1,9	5,6
Marzo	0,1	0,7	0,4	1,8	2,0	6,1
Abril	0,1	0,9	0,5	2,7	2,1	7,0
Mayo	0,5	0,3	1,0	3,0	2,6	6,8
Junio	0,2	0,5	1,2	3,5	2,8	7,1
Julio	0,6	0,6	1,9	4,2	3,1	7,1
Agosto	0,7	0,6	2,5	4,8	3,5	7,0
Septiembre	0,6	0,3	3,1	5,1	3,9	6,7
Octubre	0,9	0,4	4,0	5,5	4,6	6,2
Noviembre	0,5	0,4	4,5	6,0	4,8	6,2
Diciembre	0,2	<b>0,2</b>	4,7	<b>6,2</b>	4,7	<b>6,2</b>



# Inflación subyacente

## La inflación subyacente fue del 0,1% en el mes de diciembre

MES	MENSUAL		ACUMULADA		INTERANUAL	
	2021	2022	2021	2022	2021	2022
	Enero	0,3	0,9	0,3	0,9	2,2
Febrero	0,1	0,9	0,4	1,7	2,2	8,3
Marzo	0,4	0,8	0,7	2,6	2,6	8,9
Abril	0,1	1,8	0,8	4,4	3,1	10,7
Mayo	0,6	0,5	1,5	4,9	3,9	10,5
Junio	0,5	0,6	2,0	5,5	4,6	10,5
Julio	1,1	0,9	3,1	6,4	5,3	10,3
Agosto	0,9	0,3	4,0	6,8	5,7	9,7
Septiembre	0,8	0,2	4,9	7,0	6,3	9,0
Octubre	1,4	0,2	6,3	7,2	7,5	7,8
Noviembre	0,5	0,6	6,9	7,8	7,5	7,8
Diciembre	0,0	<b>0,1</b>	6,9	<b>7,9</b>	6,9	<b>7,9</b>

# La inflación mensual de diciembre (-0,2%), se ubicó por debajo de la tasa observada en el mismo mes del año anterior (0%).

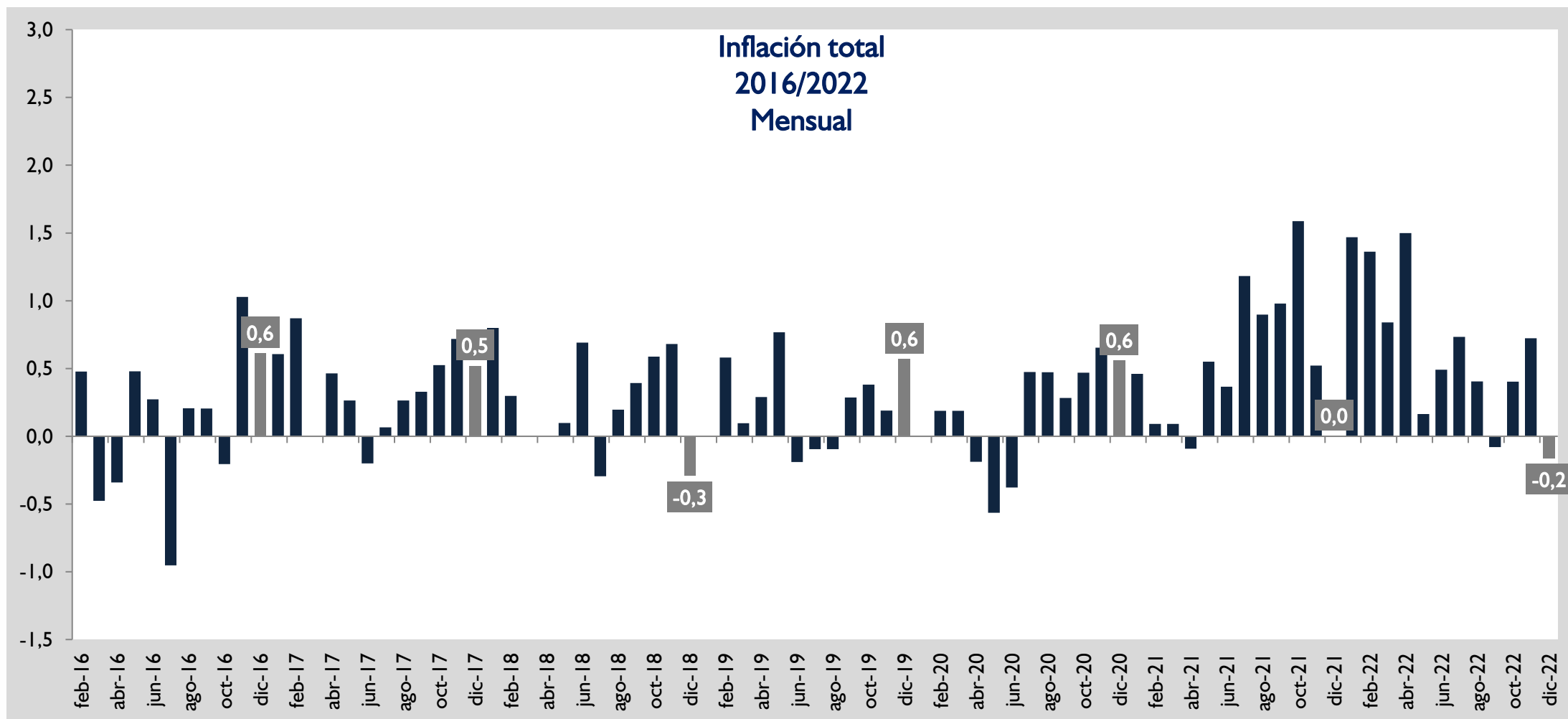

# La inflación núcleo registró en el mes de diciembre 2022 una tasa del 0,2%, similar a la observada en diciembre 2021.

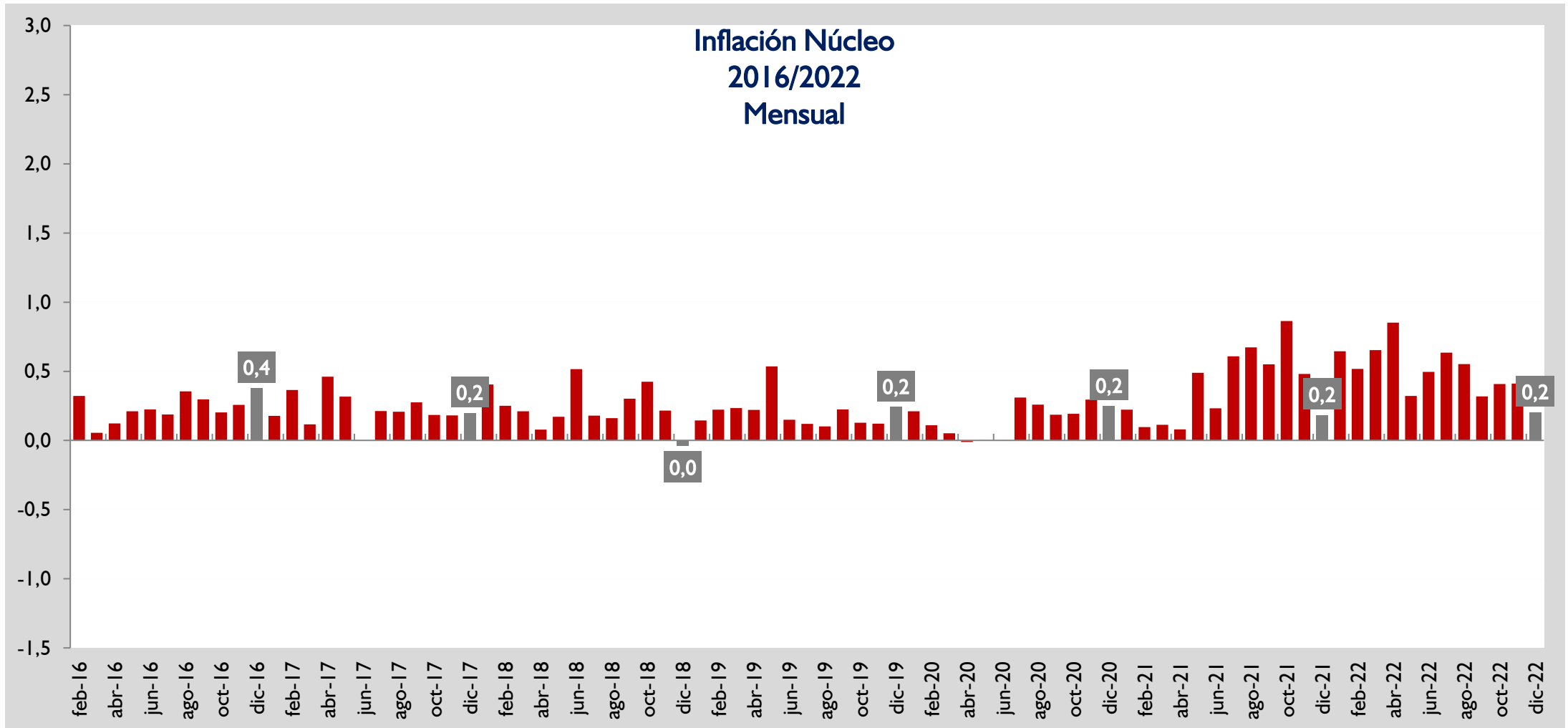

# La inflación subyacente registró una variación del 0,1% mayor a la tasa obtenida en diciembre de 2021 (0%)

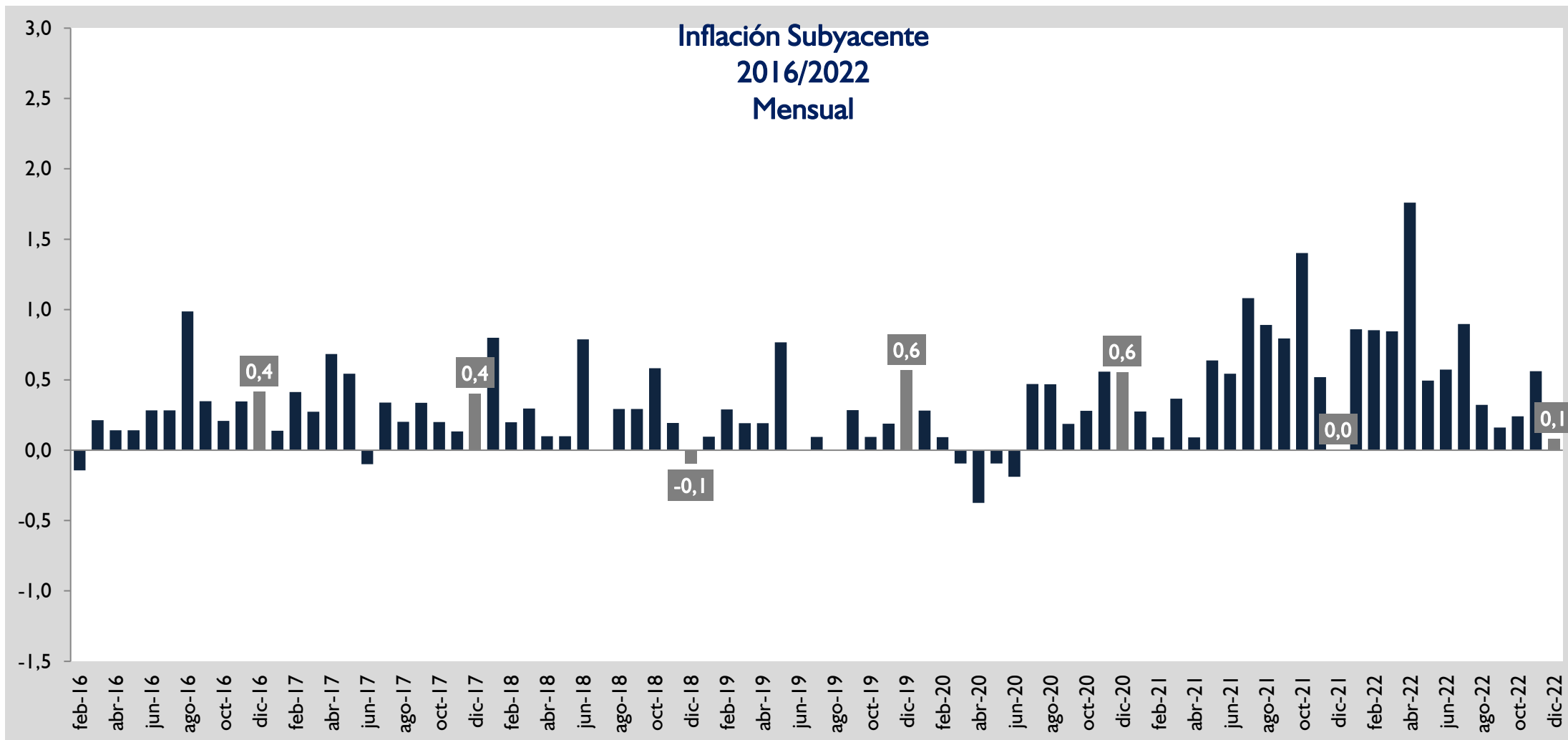

# Inflación en bienes, servicios y renta

En el mes de diciembre los bienes disminuyeron en -0,5%,  
mientras que los servicios aumentaron en 0,2%.

AGRUPACIÓN	Diciembre 2021			Diciembre 2022		
	Tasa de Inflación			Tasa de Inflación		
	Mens.	Acum.	Inter.	Mens.	Acum.	Inter.
Bienes Alimenticios	0,8	12,3	12,3	-0,9	9,2	9,2
Bienes Alimenticios (sin frutas y verduras)	0,5	13,5	13,5	0,2	8,8	8,8
Otros Bienes	-0,5	8,2	8,2	-0,1	11,3	11,3
<b>Total Bienes</b>	<b>0,1</b>	<b>10,1</b>	<b>10,1</b>	<b>-0,5</b>	<b>10,3</b>	<b>10,3</b>
Servicios	0,1	2,2	2,2	0,2	4,7	4,7
Renta	0,0	1,1	1,1	0,1	1,8	1,8
<b>Total Servicios y Renta</b>	<b>0,2</b>	<b>2,2</b>	<b>2,2</b>	<b>0,2</b>	<b>4,4</b>	<b>4,4</b>
IPC	0,0	6,8	6,8	-0,2	8,1	8,1



# Entorno externo

# El petróleo Brent cotizó en diciembre a 80,7 US\$ por barril, que representa una variación interanual del 7,9%.

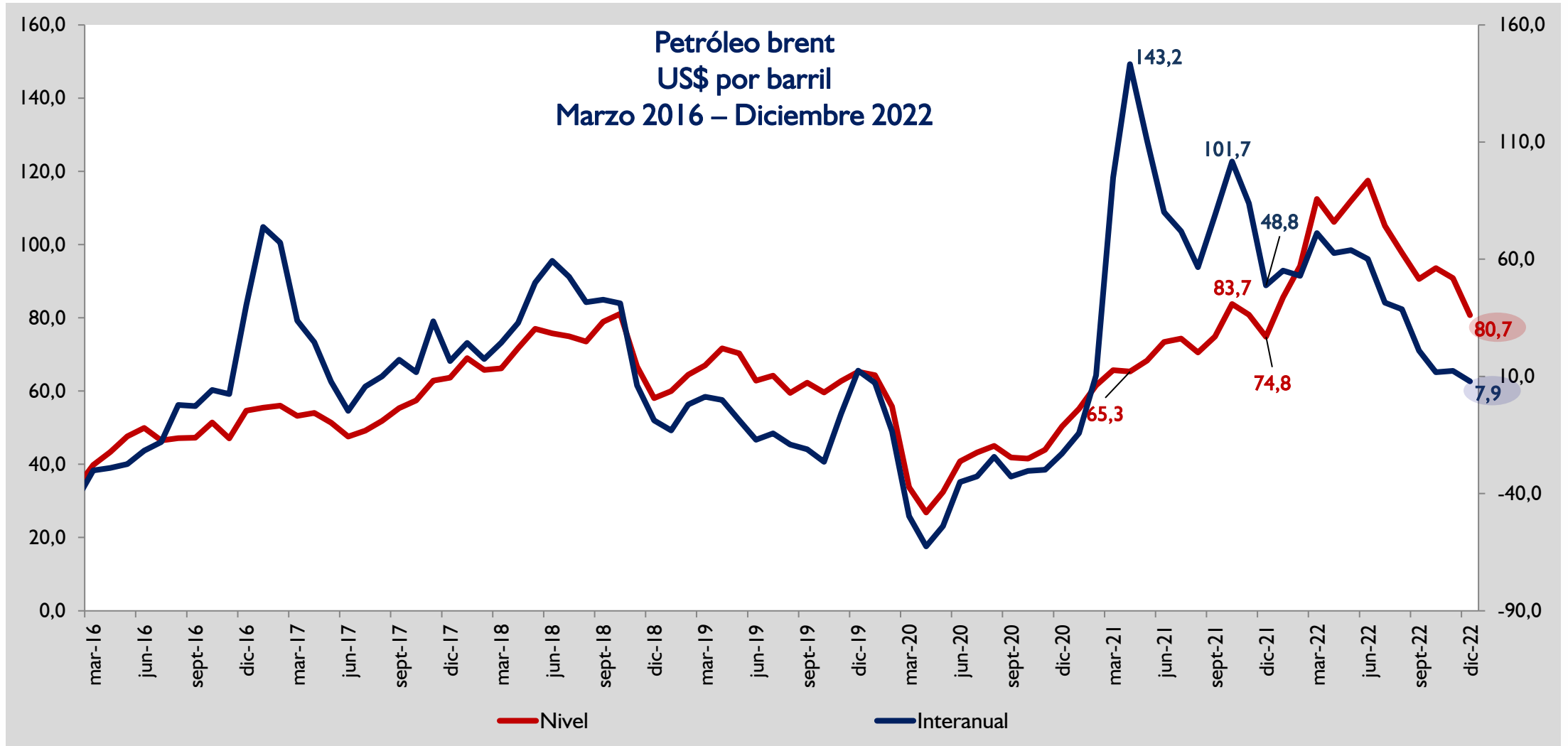

# El petróleo WTI cotizó en diciembre a 75,9 US\$ por barril, que representa una variación interanual del 5,7%.

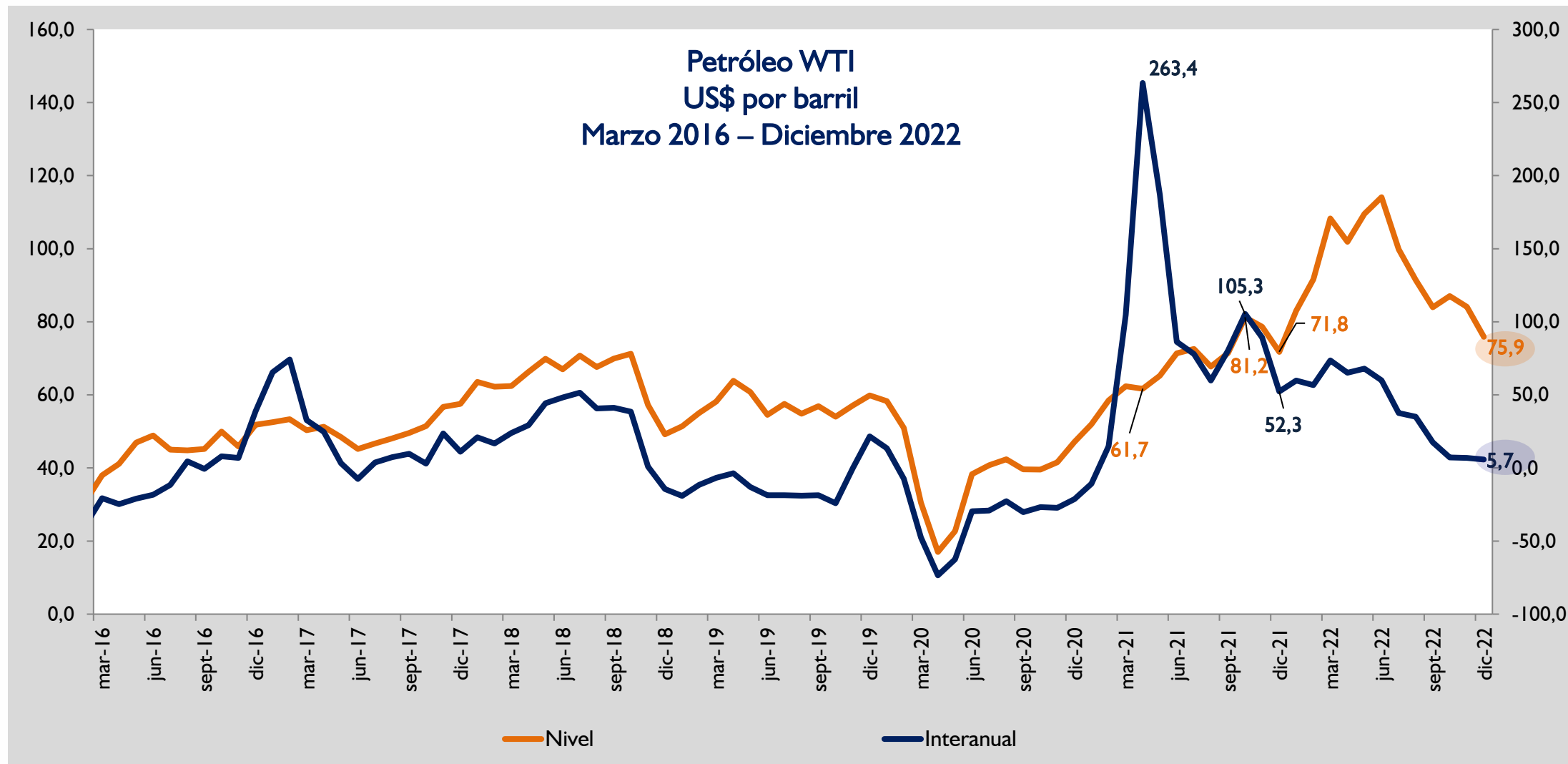



# Inflación regional y mundial

## En noviembre, varios países verificaron tasas mensuales negativas.

País	Variación % Mensual														
	oct-21	nov-21	dic-21	ene-22	feb-22	mar-22	abr-22	may-22	jun-22	jul-22	ago-22	set-22	oct-22	nov-22	dic-22
Paraguay	1,6	0,5	0,0	1,5	1,4	0,8	1,5	0,2	0,5	0,7	0,4	-0,1	0,4	0,7	-0,2
Argentina	3,8	2,3	4,1	3,9	4,6	6,7	6,2	4,8	5,5	7,4	7,0	6,0	6,6	5,0	
Bolivia	-0,23	0,19	0,16	0,31	0,12	-0,05	0,03	0,38	0,39	0,39	0,04	0,14	0,75	0,47	
Brasil	1,25	0,95	0,73	0,54	1,01	1,62	1,06	0,47	0,67	-0,68	-0,36	-0,29	0,59	0,41	
Chile	1,3	0,5	0,8	1,2	0,3	1,9	1,4	1,2	0,9	1,4	1,2	0,9	0,5	1,0	
Colombia	0,01	0,50	0,73	1,67	1,63	1,00	1,25	0,84	0,51	0,81	1,02	0,93	0,72	0,77	
Ecuador	0,21	0,36	0,07	0,72	0,23	0,11	0,59	0,56	0,65	0,16	0,03	0,36	0,12	-0,01	
Perú	0,58	0,36	0,78	0,04	0,31	1,48	0,96	0,38	1,19	0,94	0,67	0,52	0,35	0,52	
Uruguay	1,04	0,25	-0,10	1,78	1,47	1,11	0,49	0,46	0,59	0,77	0,83	0,84	0,21	-0,28	
México	0,84	1,14	0,36	0,59	0,83	0,99	0,54	0,18	0,84	0,74	0,70	0,62	0,57	0,58	
Estados Unidos	0,8	0,5	0,3	0,8	0,9	1,3	0,6	1,1	1,4	0,0	0,0	0,2	0,4	-0,1	
Alemania	0,5	-0,2	0,5	0,4	0,9	2,5	0,8	0,9	0,1	0,9	0,3	1,9	0,9	-0,5	
Zona Área Euro	0,8	0,4	0,4	0,3	0,9	2,4	0,6	0,8	0,8	0,1	0,6	1,2	1,5	-0,1	
China	0,7	0,4	-0,3	0,4	0,6	0,0	0,4	-0,2	0,0	0,5	-0,1	0,3	0,1	-0,2	

# En términos interanuales, Argentina, Chile y Colombia registran las tasas más altas.

## Niveles de inflación regional y mundial Noviembre 2022

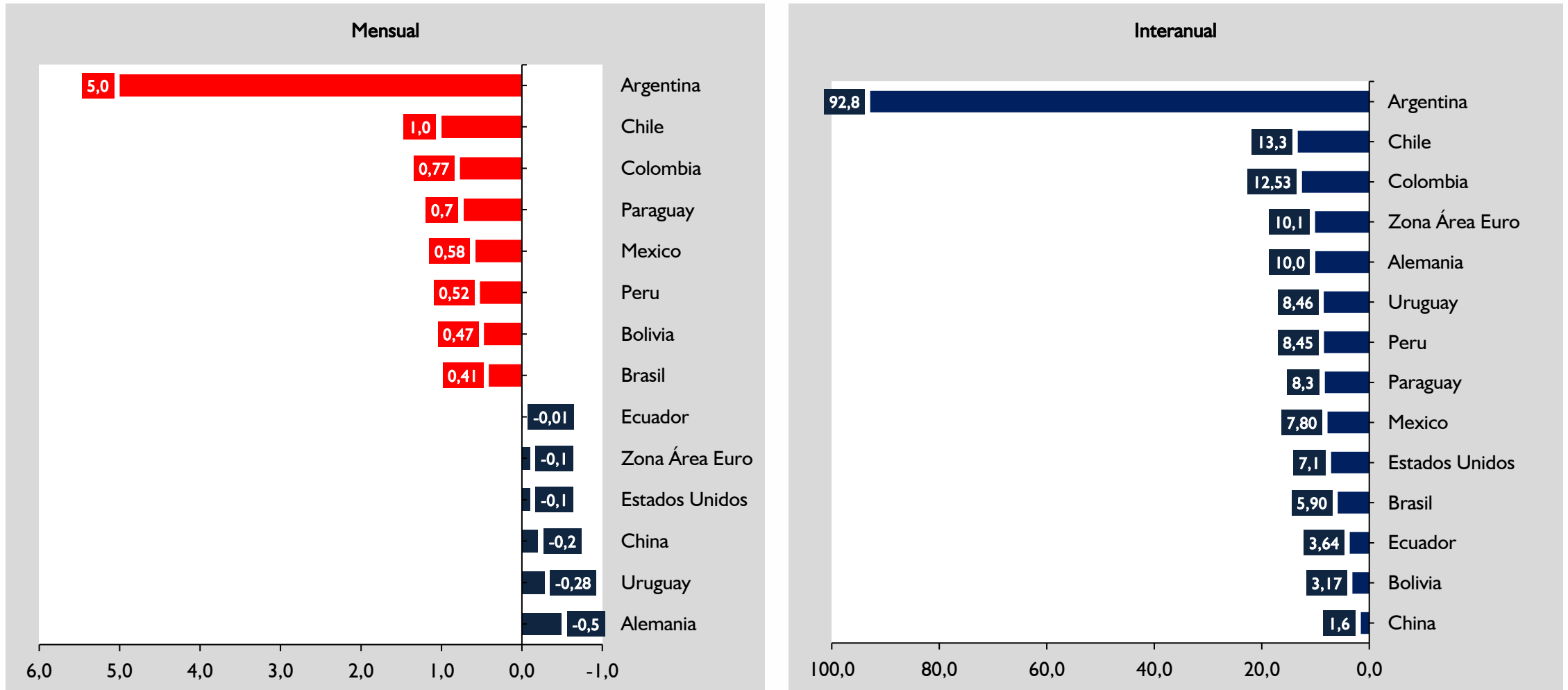

\*Datos de Paraguay corresponden al mes de noviembre

## A excepción de Chile y Colombia, los demás países muestran un freno en el ritmo de crecimiento.

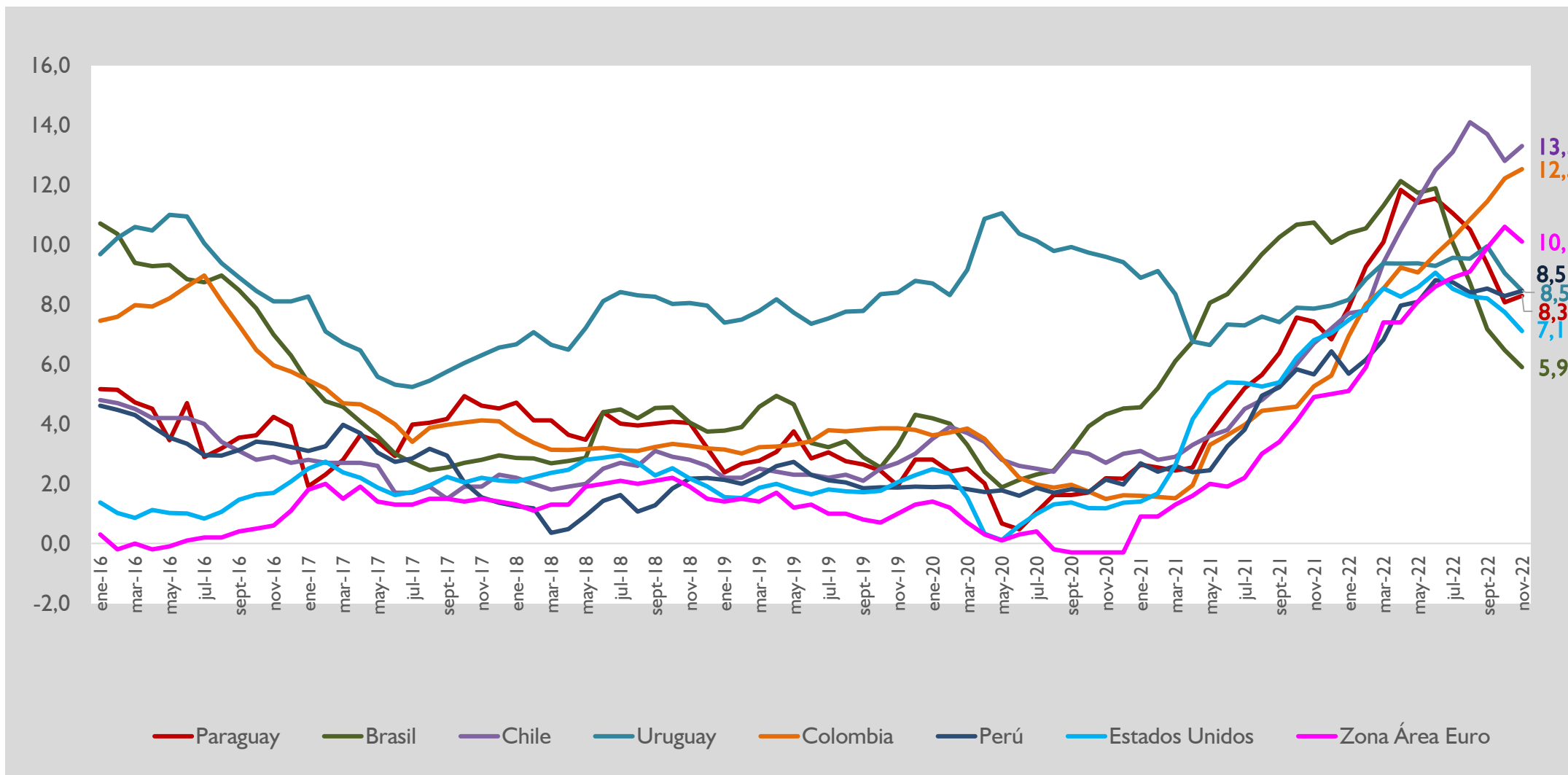

Datos correspondiente al mes de noviembre

# Inflación en Brasil

## Mensual - Interanual

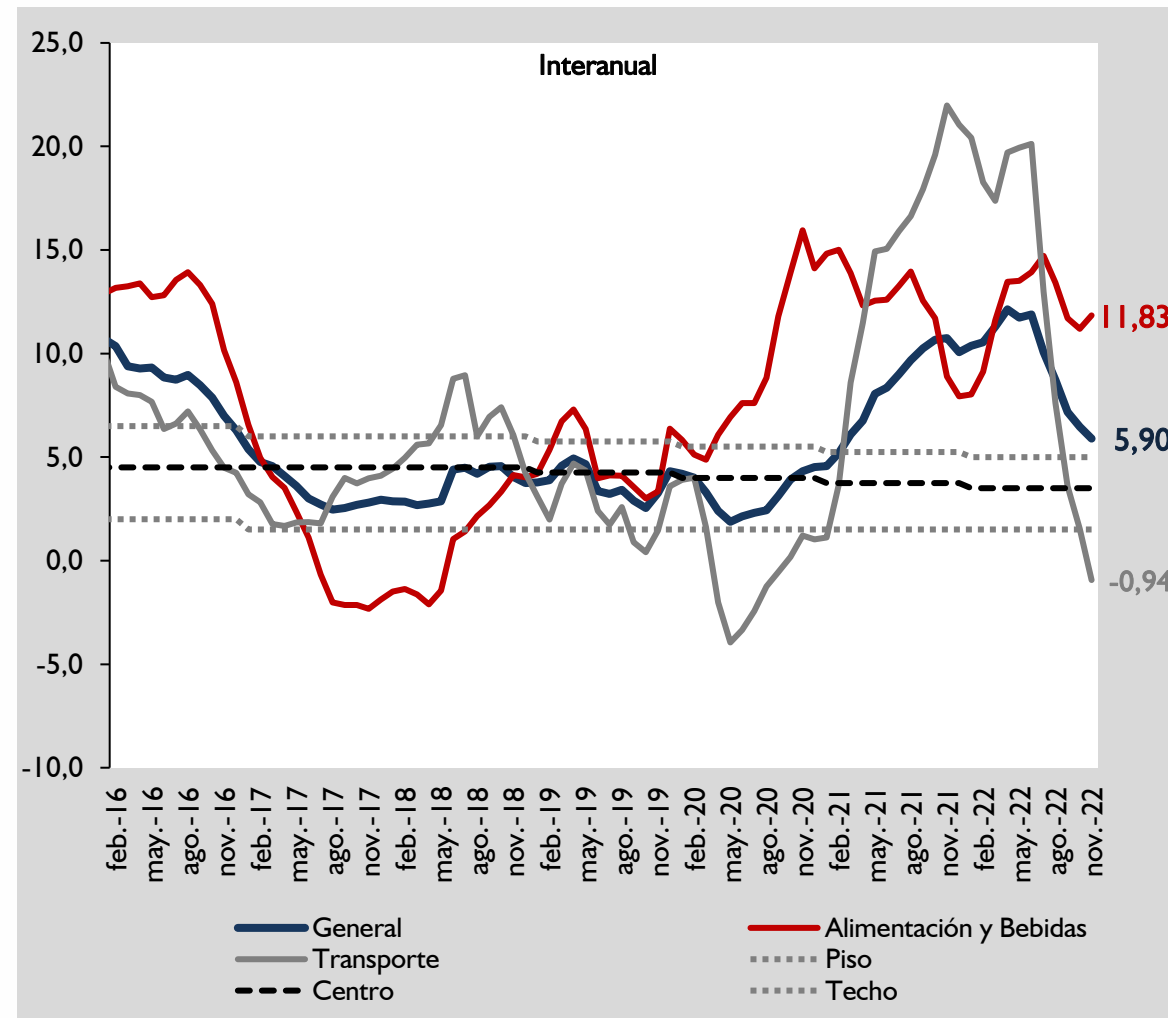
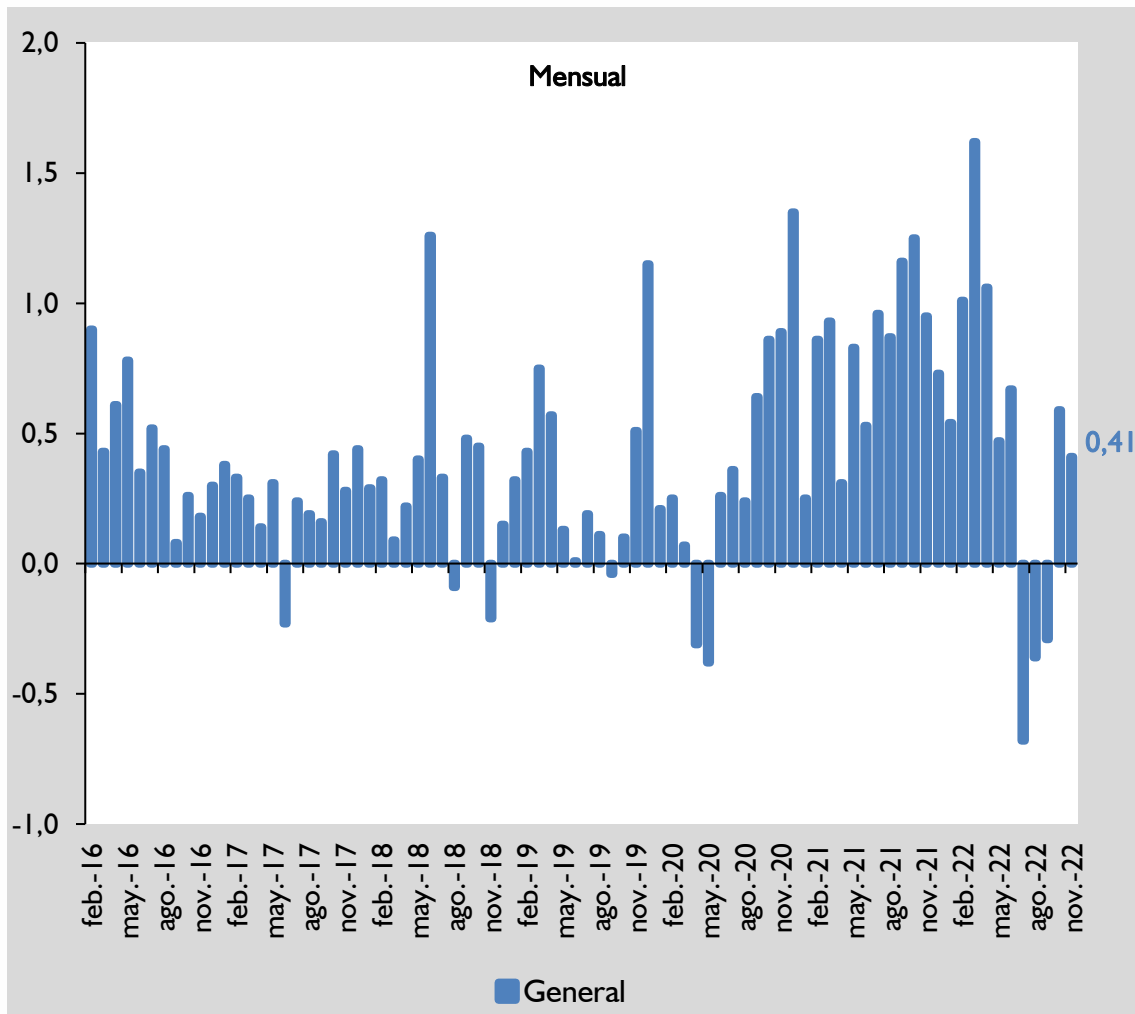

Meta Actual de inflación del 3,5% anual con un rango de +/- 1,5%.

# Inflación en Perú

## Mensual - Interanual

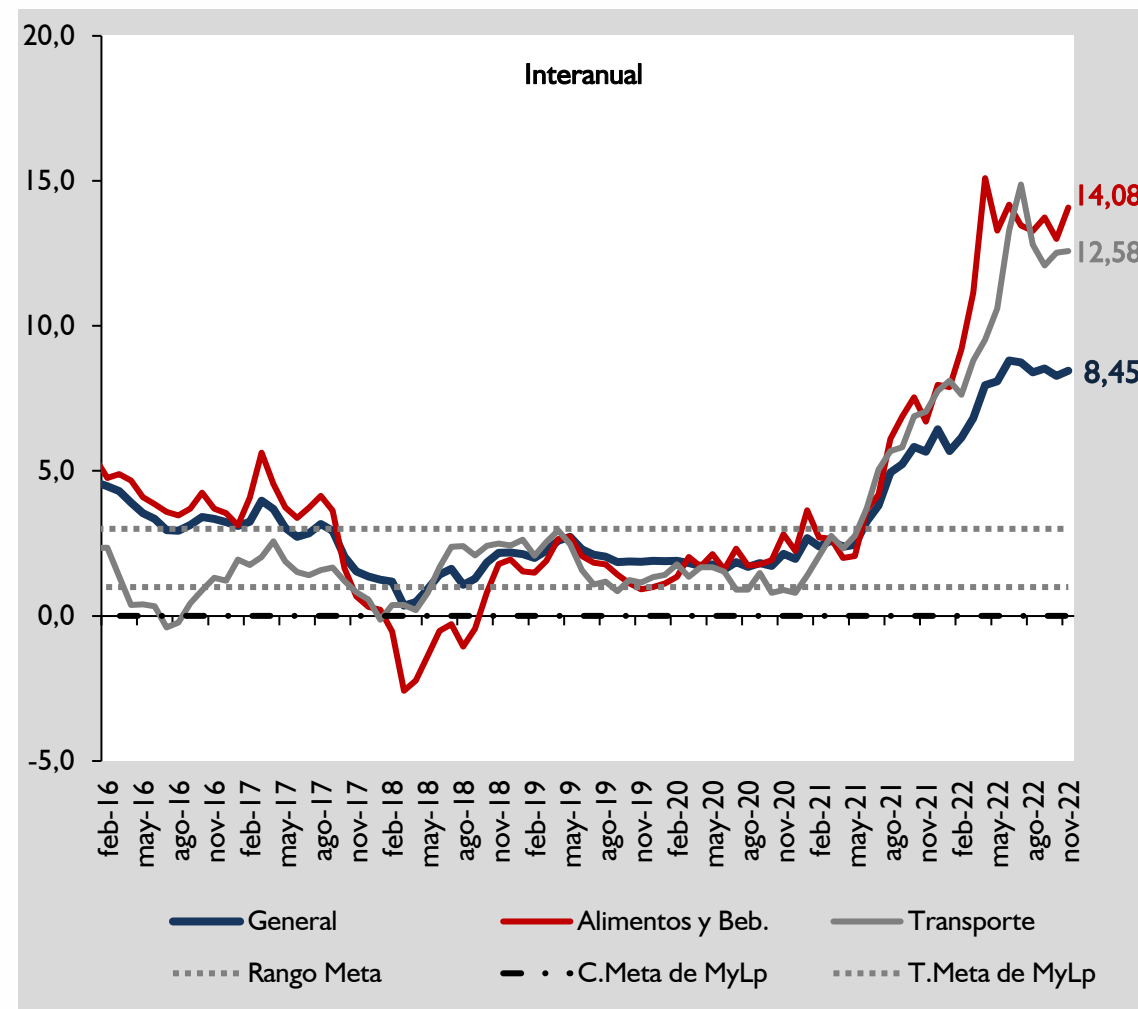
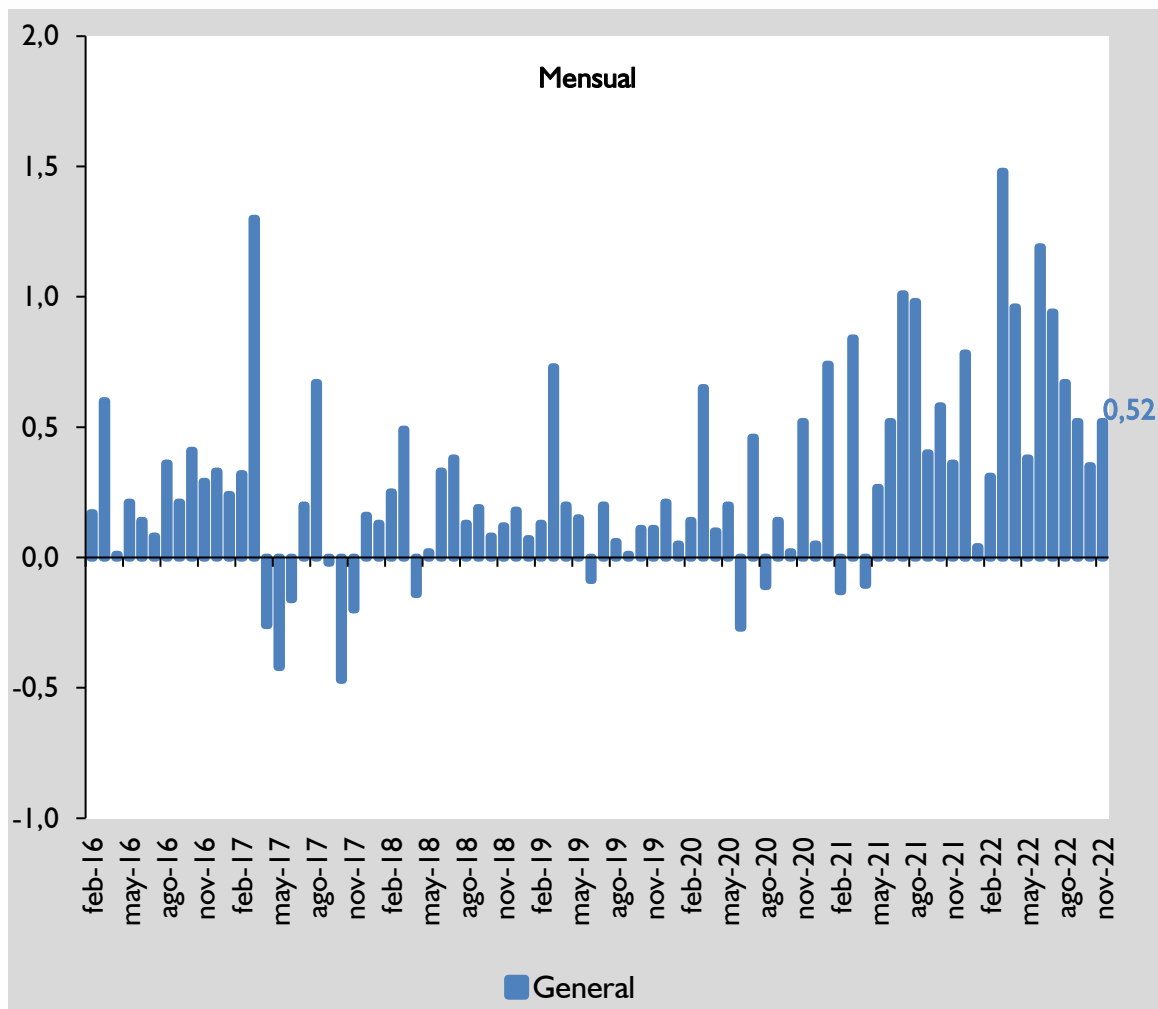

Rango meta de la anual del 1% al 3%.

# Inflación en Chile

## Mensual - Interanual

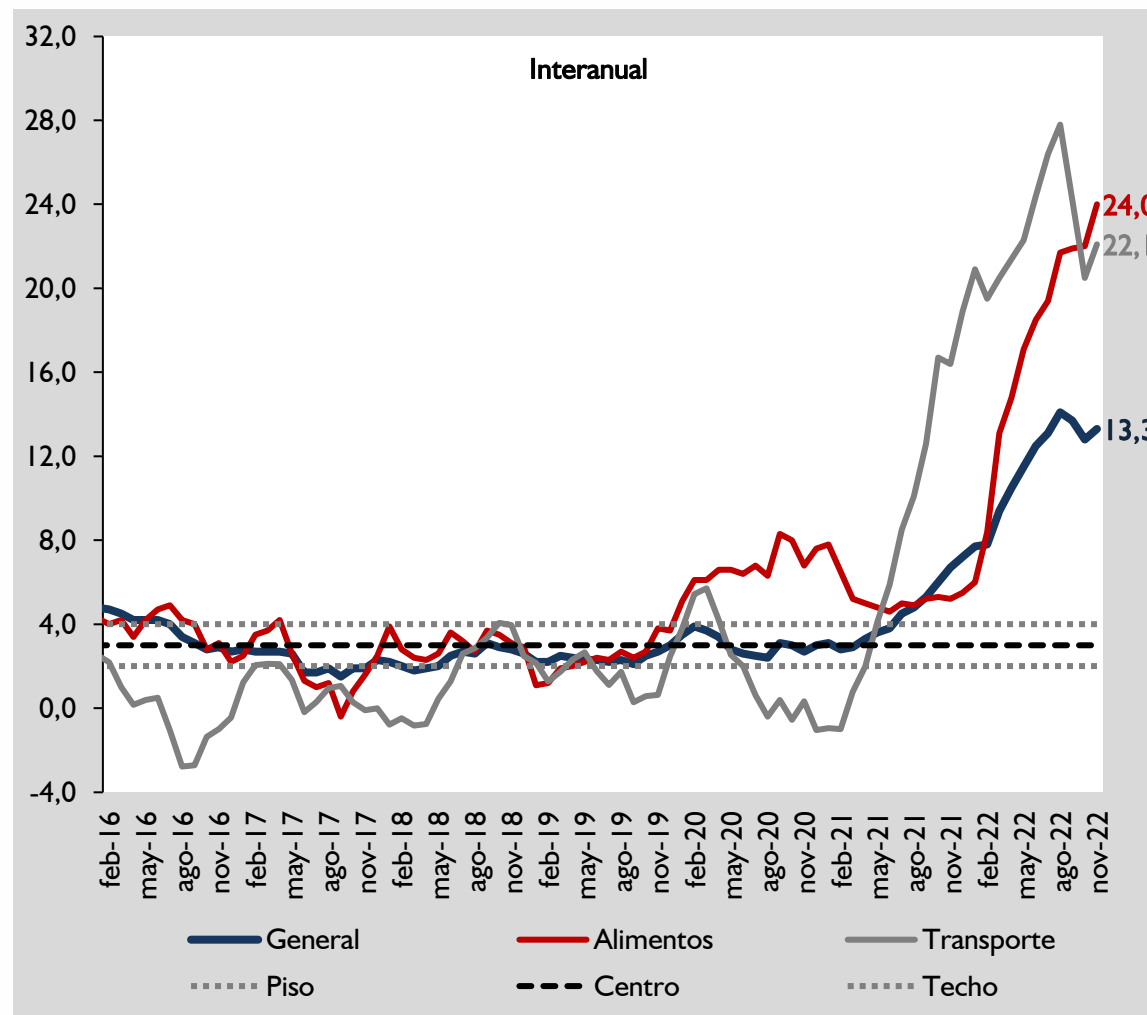
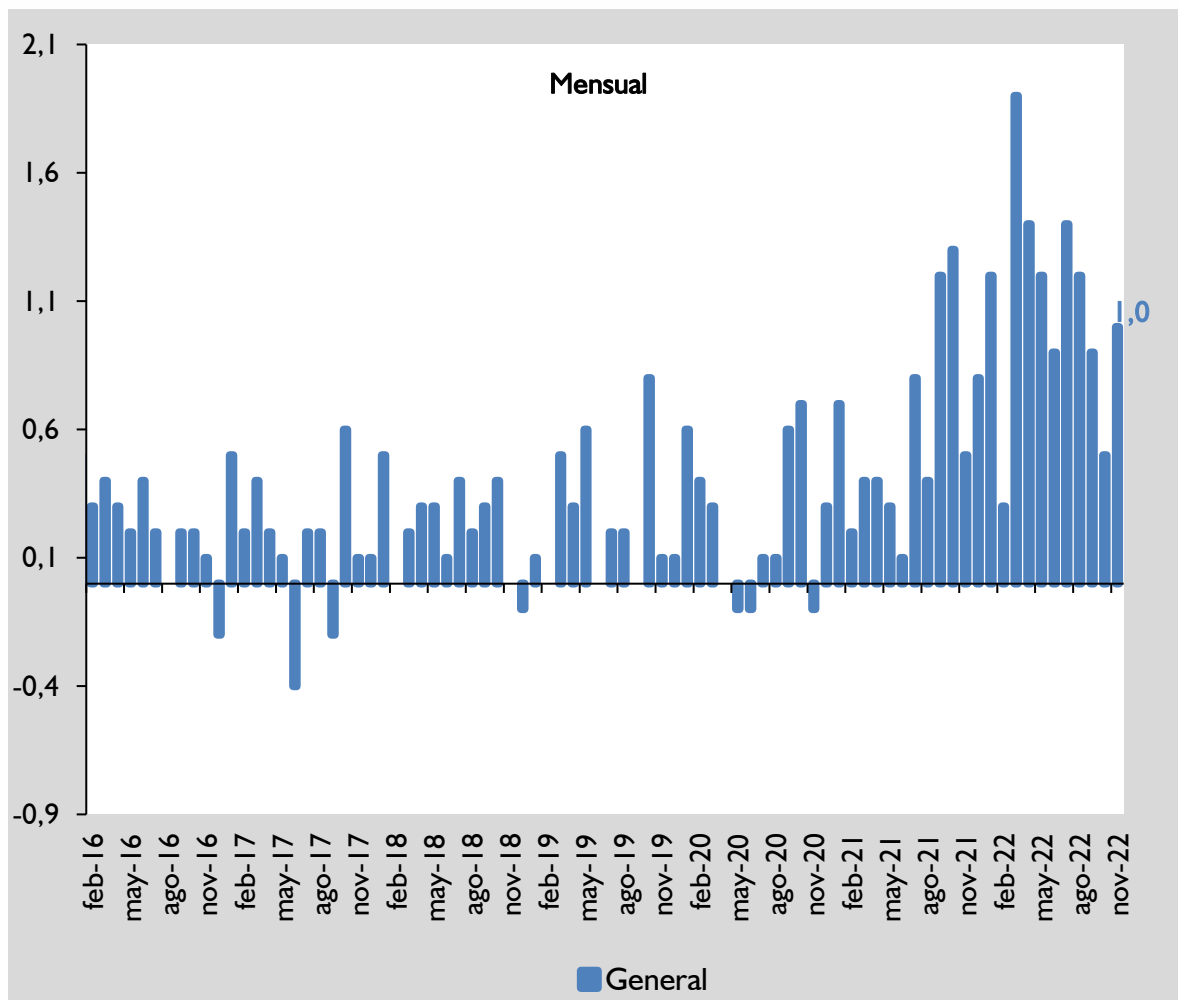

Meta de inflación del 3% anual, con un rango del +/- 1%.

# Inflación en Colombia

## Mensual - Interanual

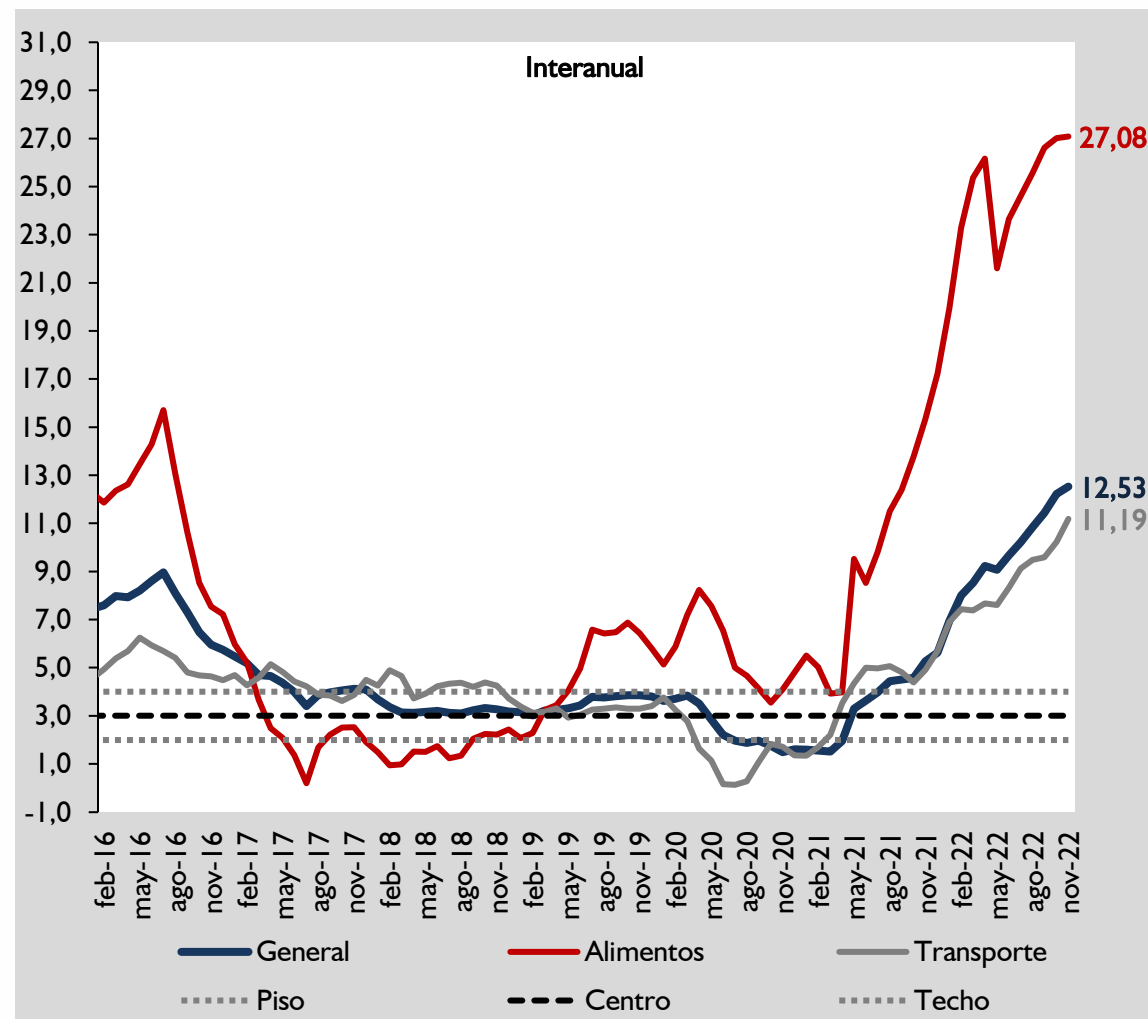
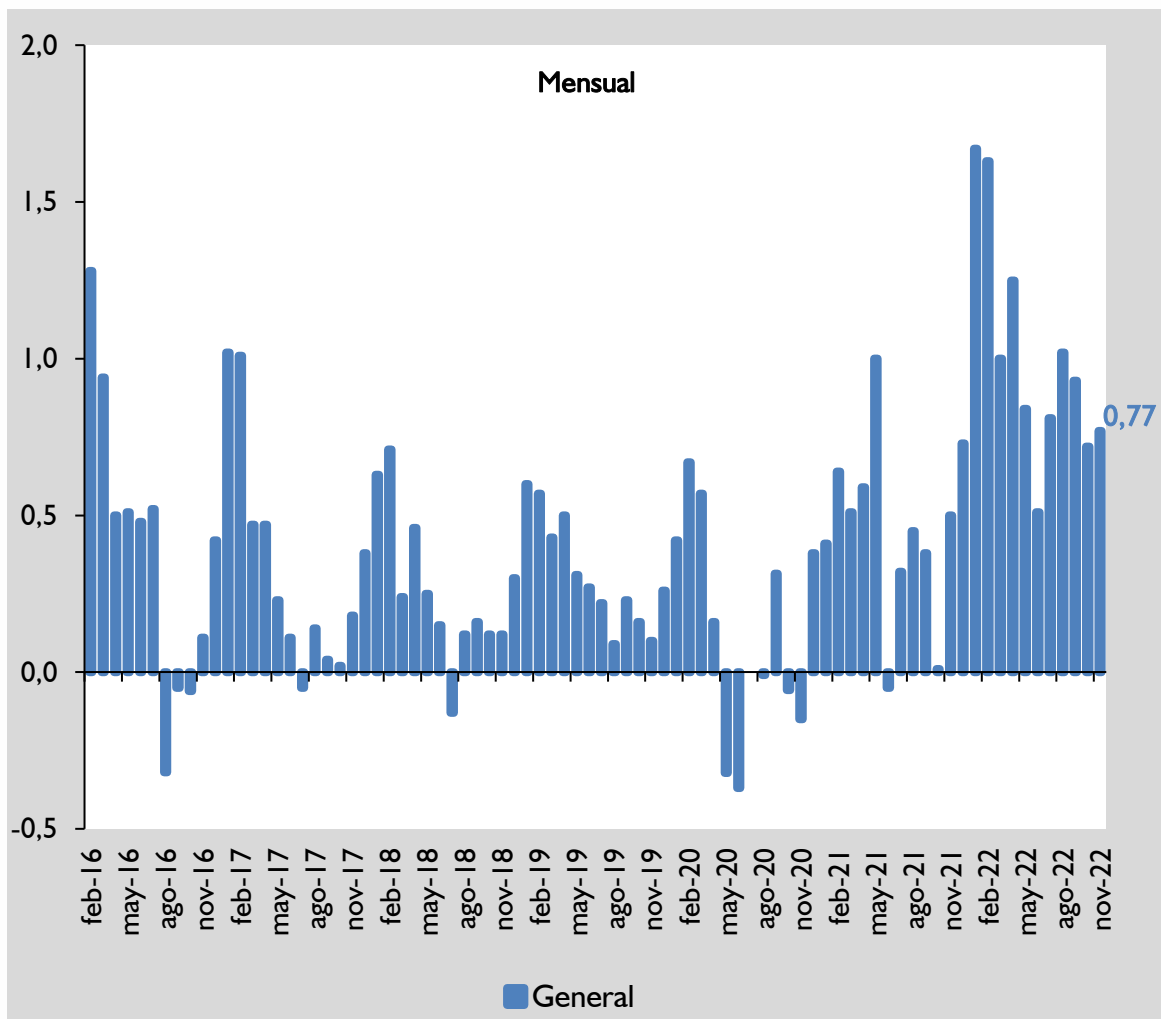

Meta de inflación del 3% anual, con un rango del +/- 1%.

# Inflación en Ecuador

## Mensual - Interanual

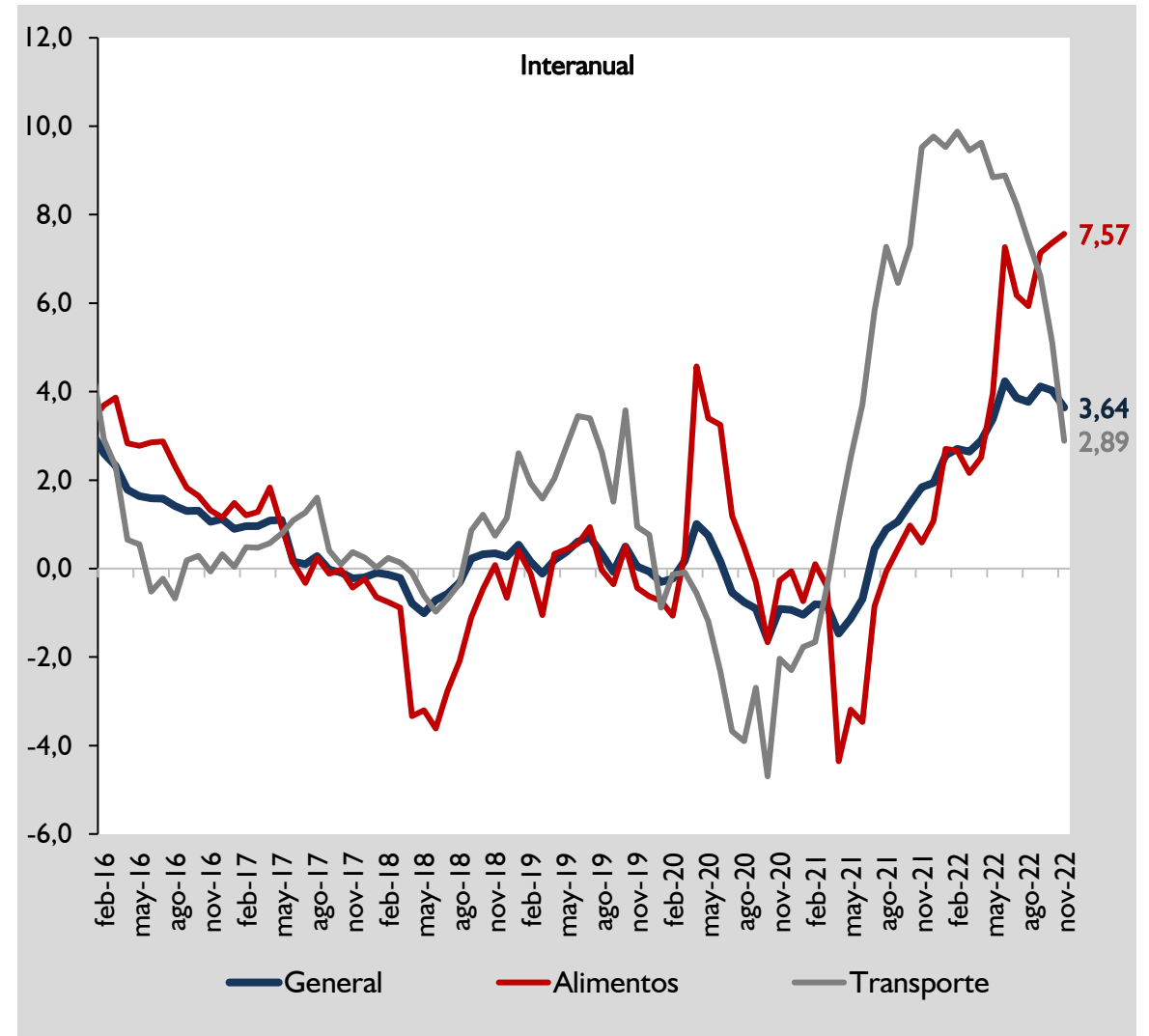
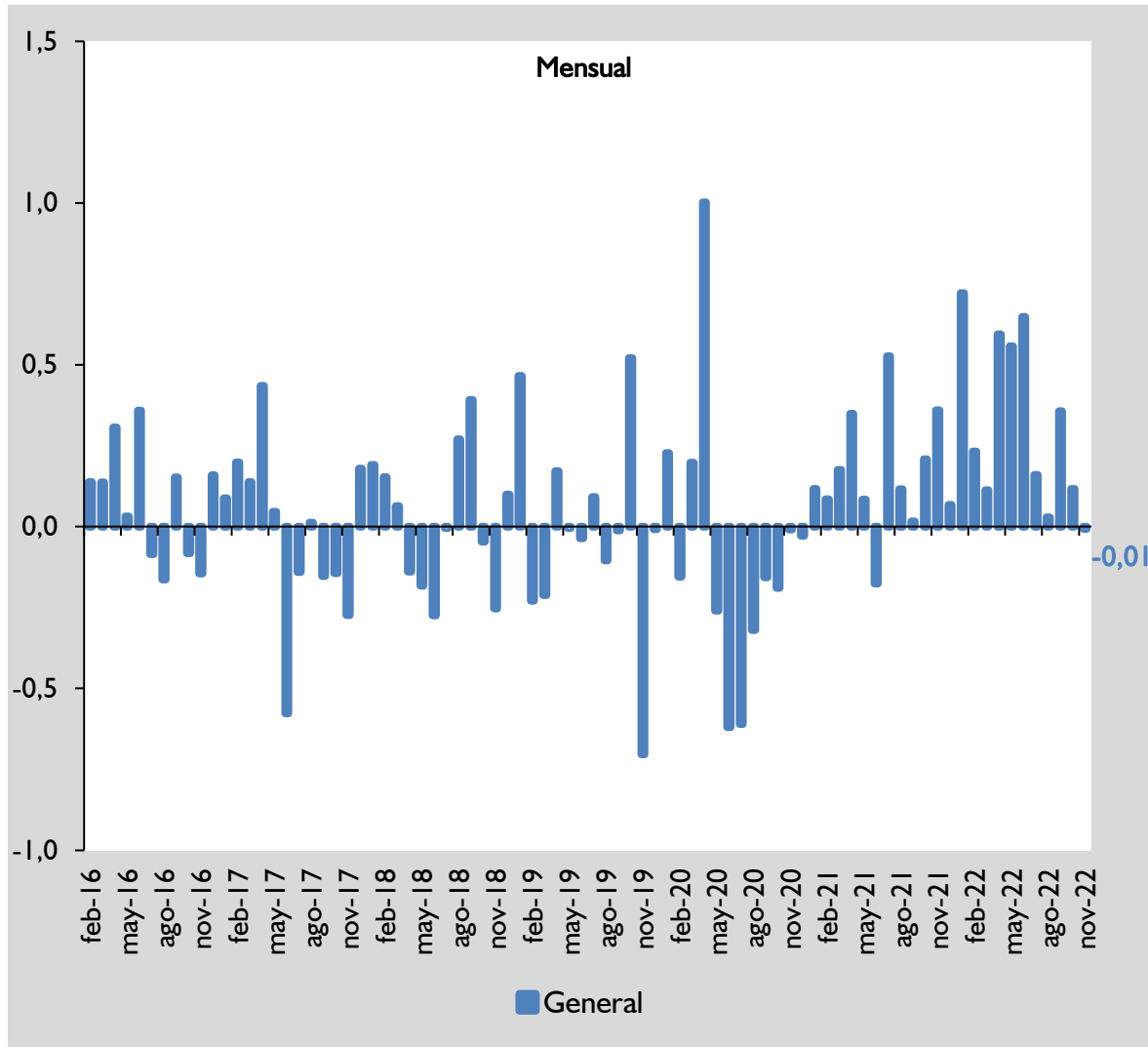

# Inflación en México

## Mensual - Interanual

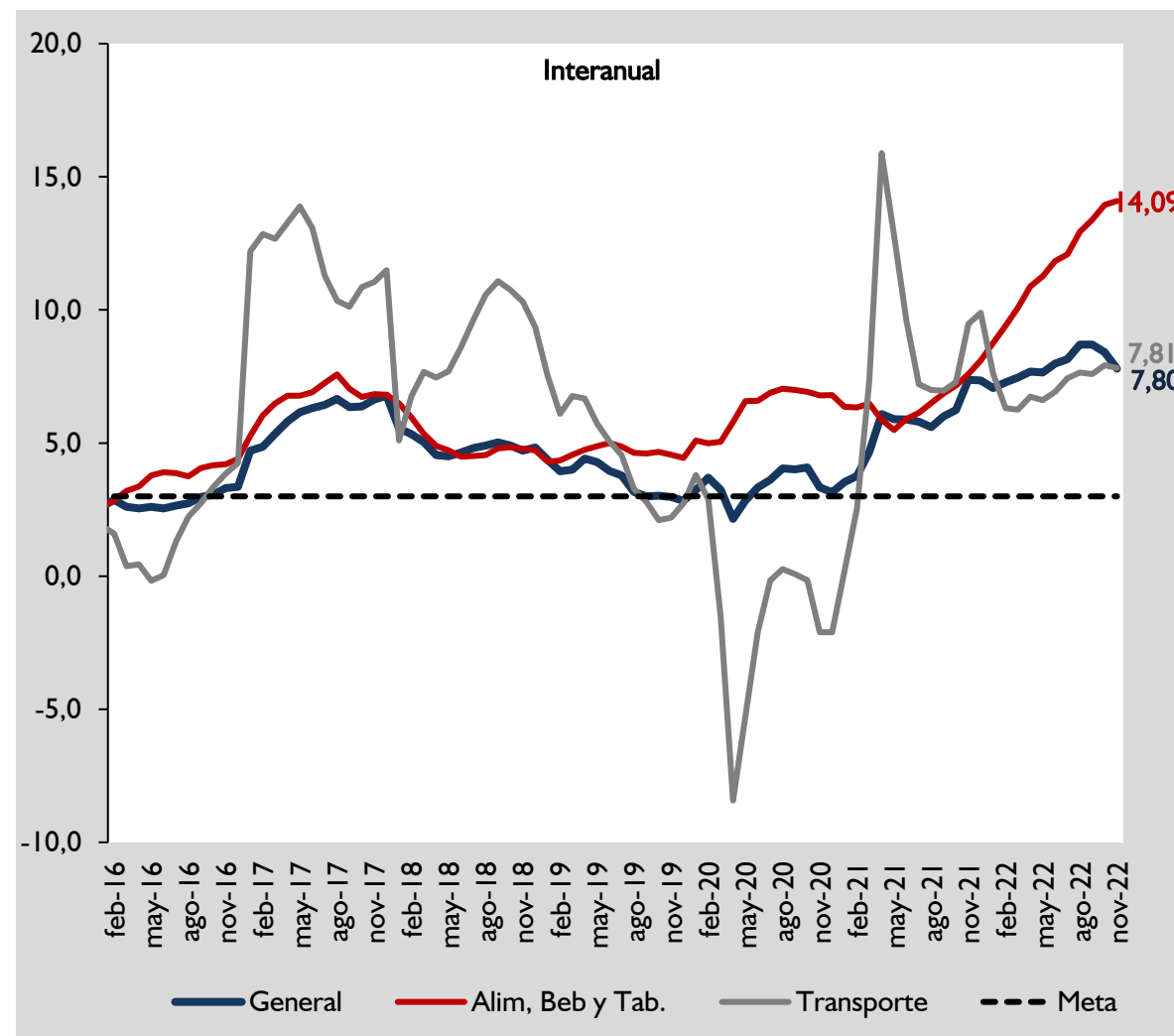
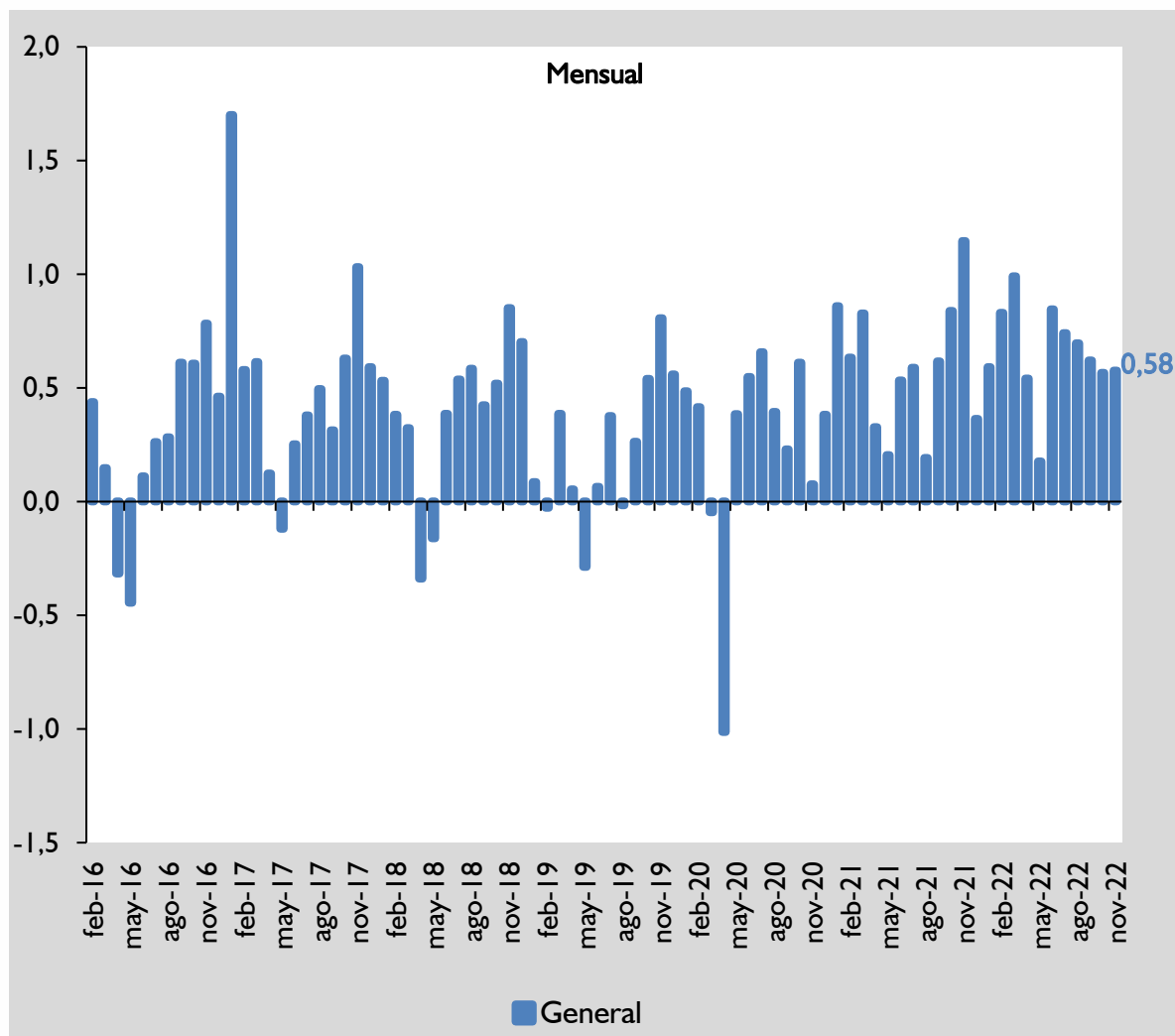

# Inflación en Uruguay

## Mensual - Interanual

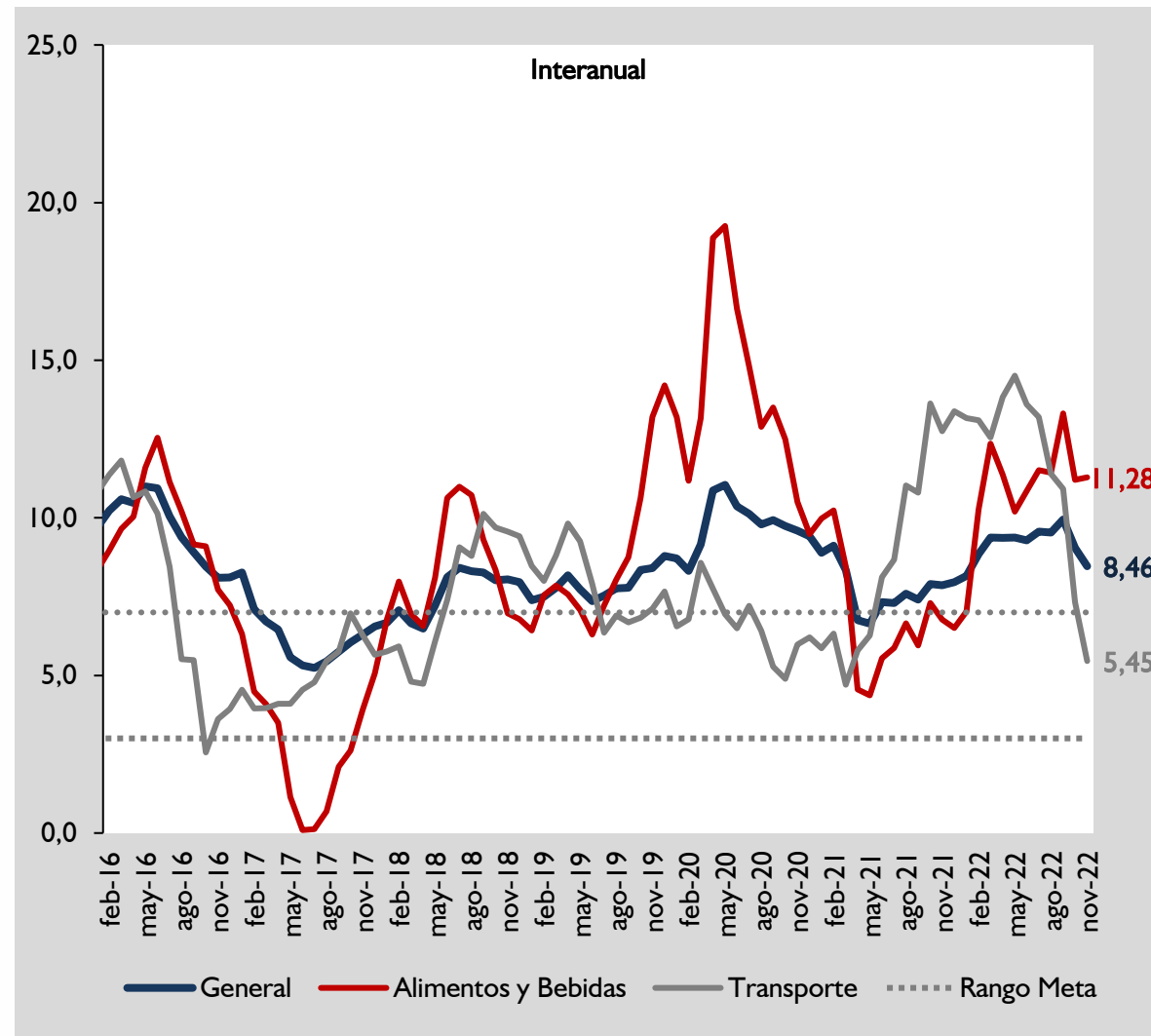
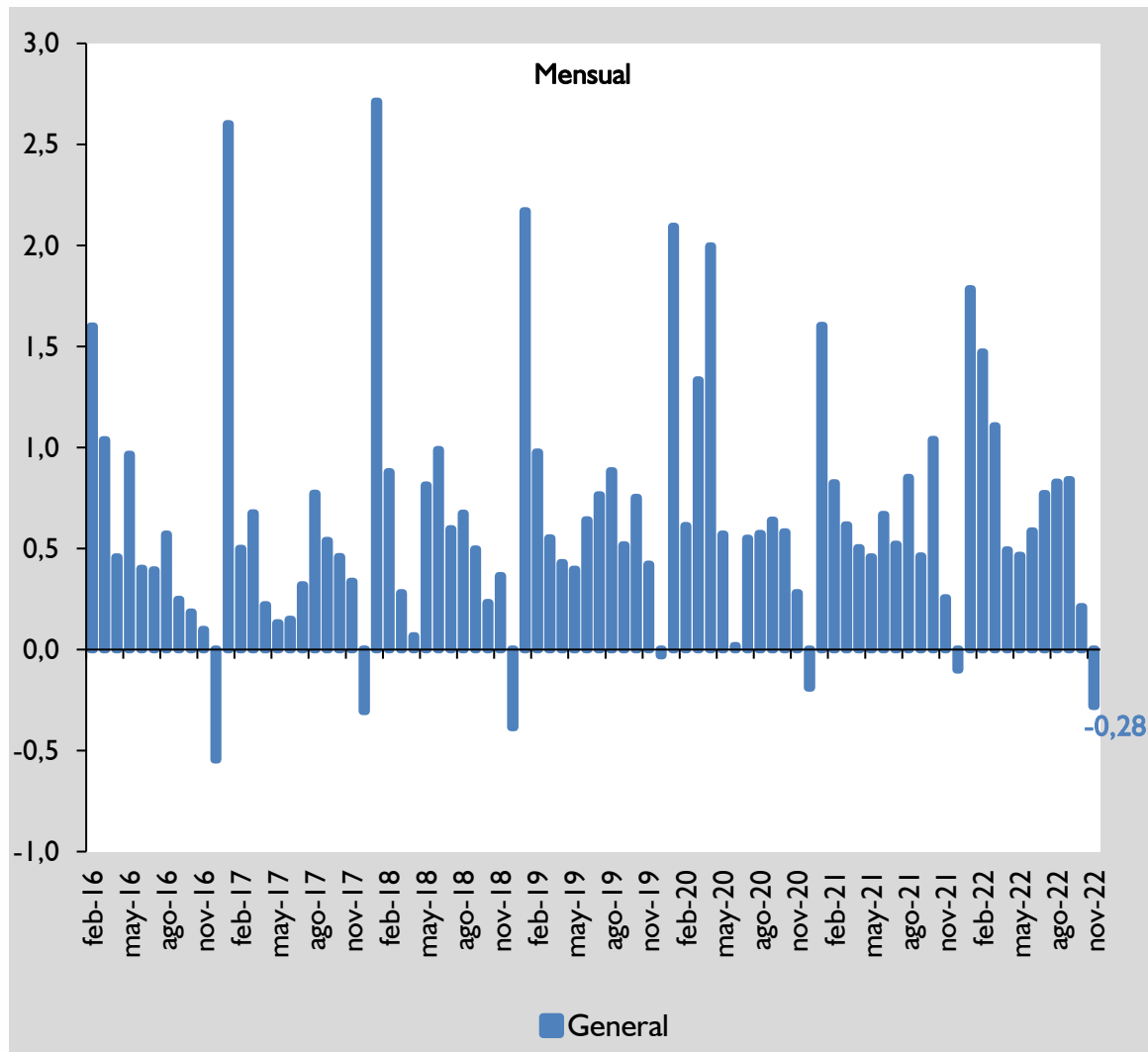

# Inflación en Argentina Mensual - Interanual

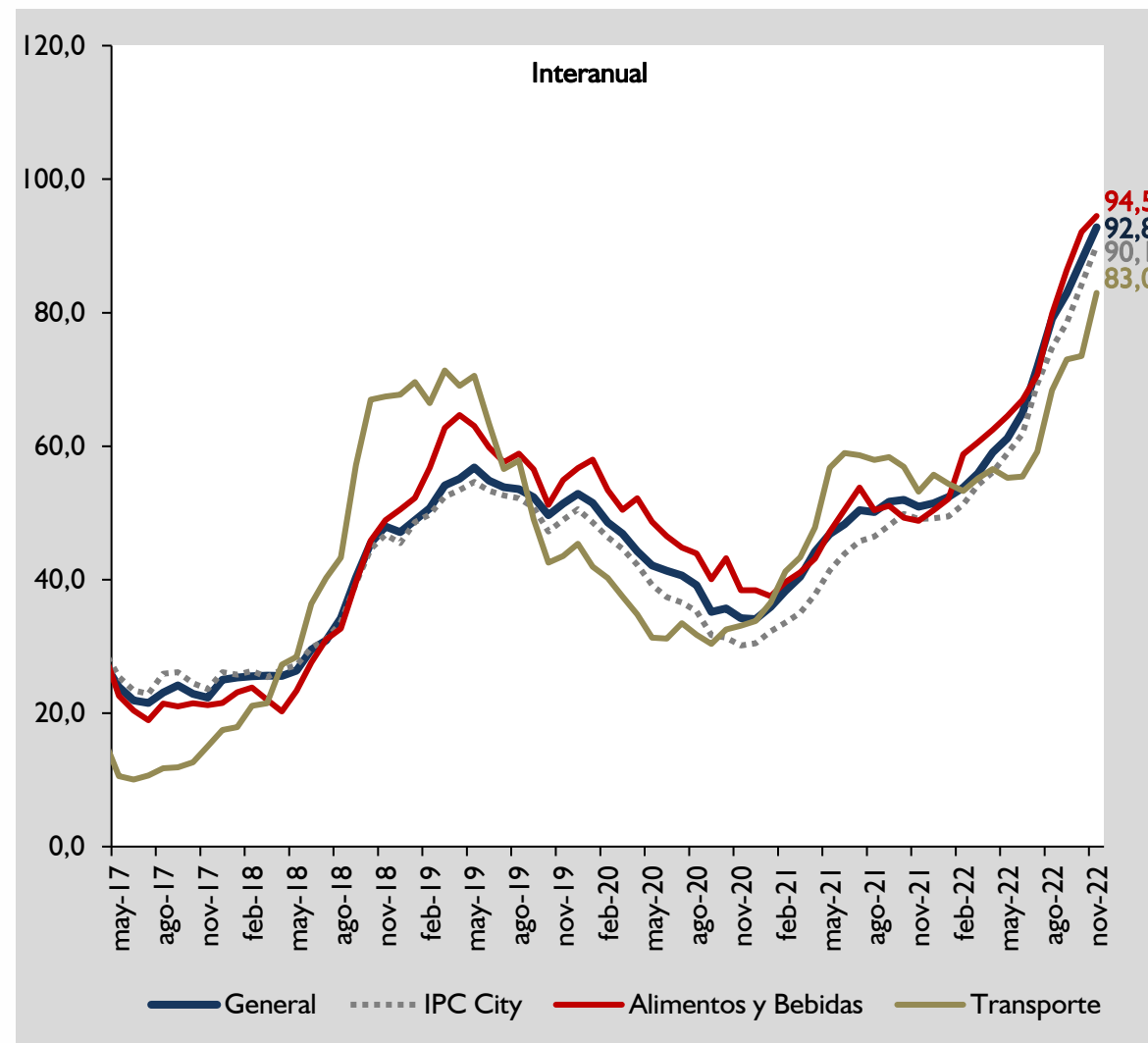
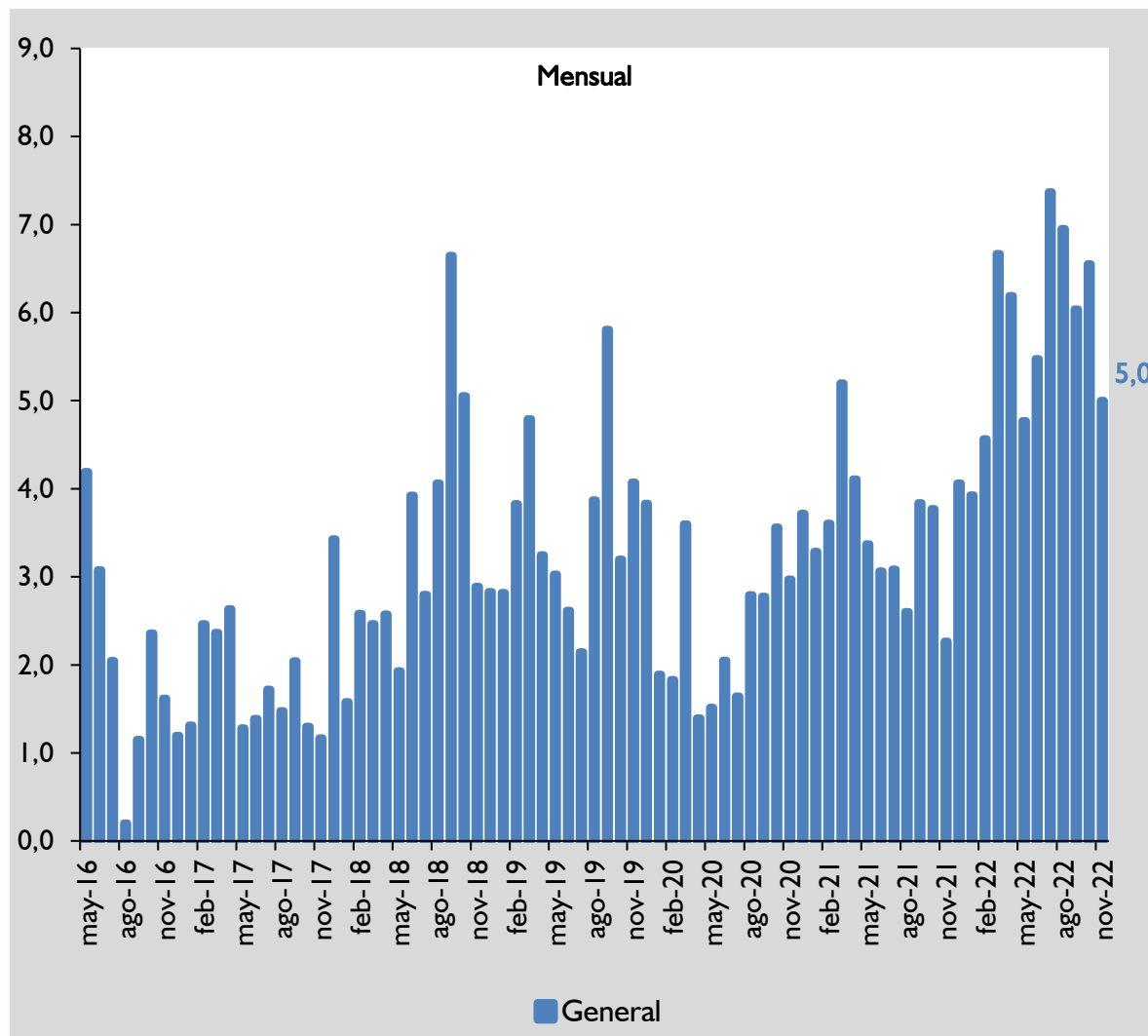

# Inflación en EE.UU. Mensual - Interanual

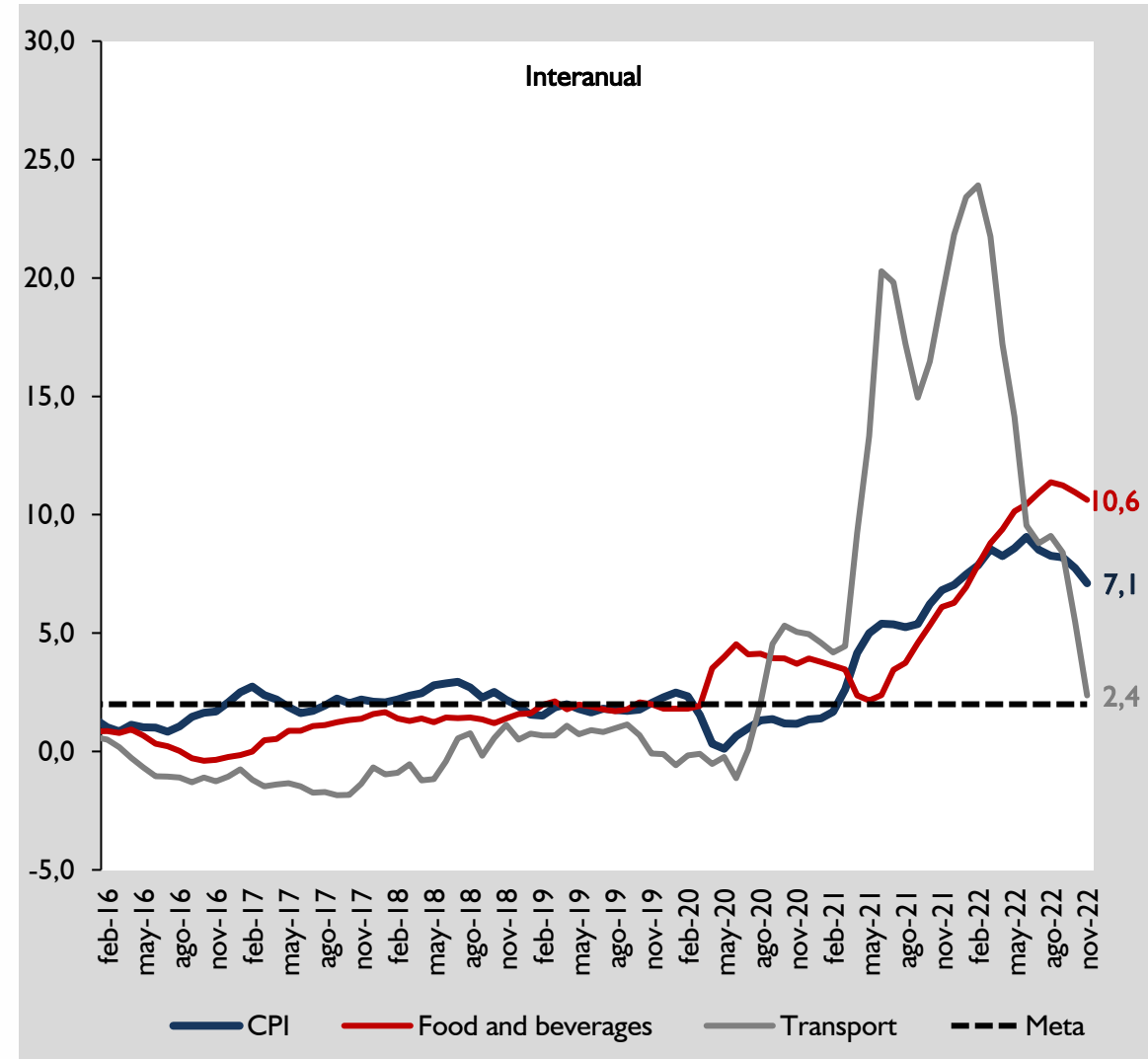
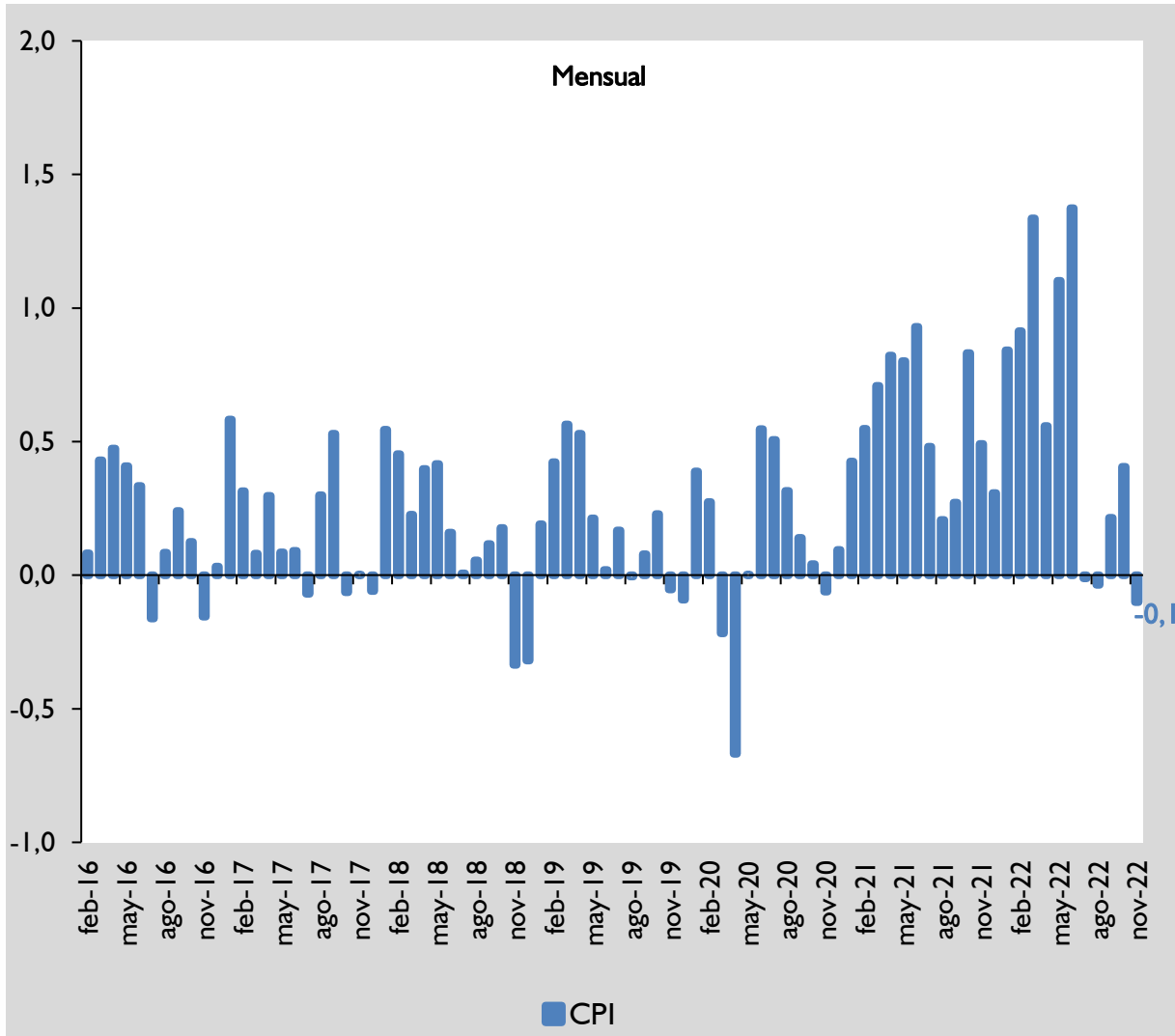

Meta de inflación del 2% anual.

# Inflación en Zona Área Euro

## Mensual - Interanual

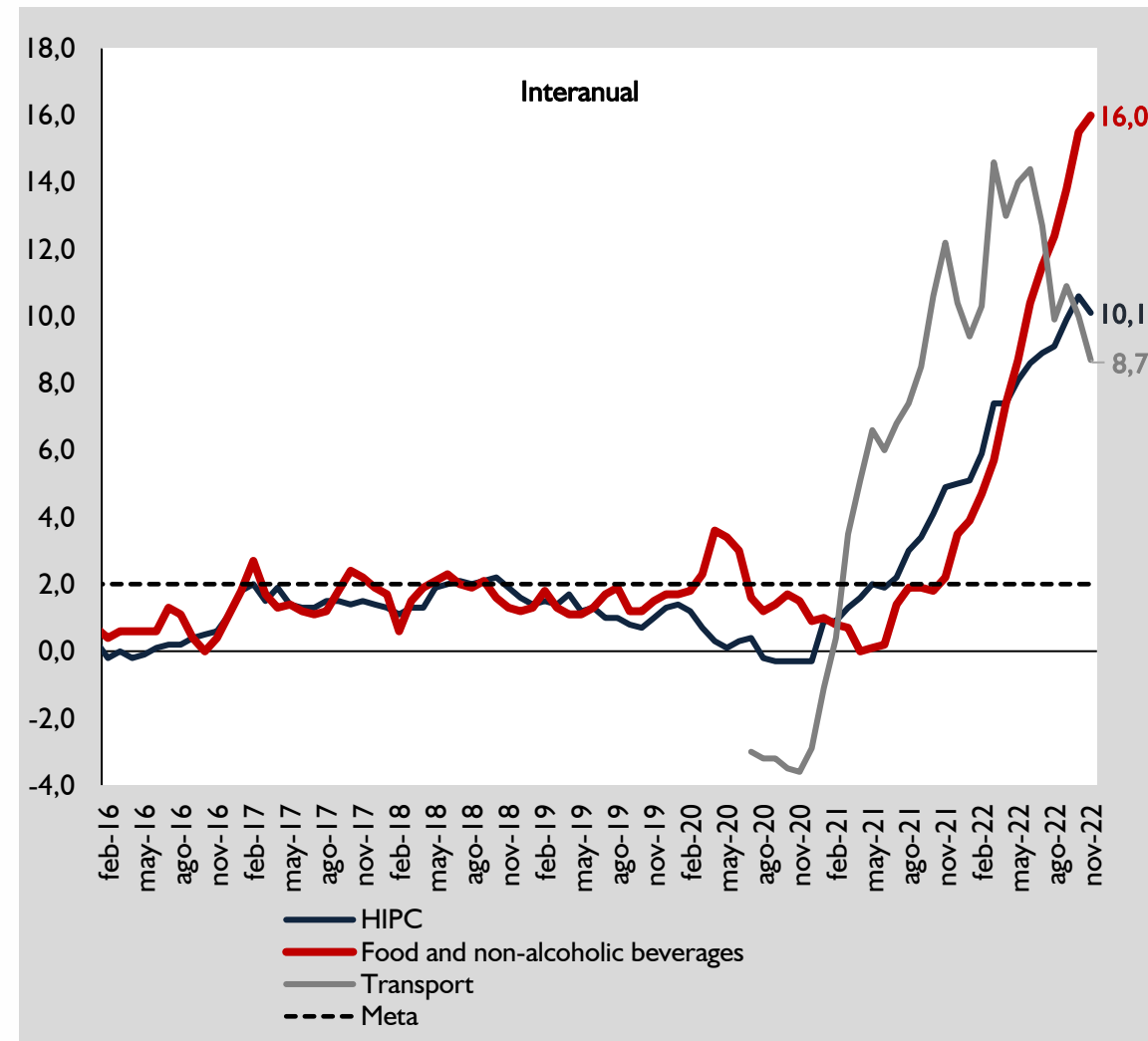
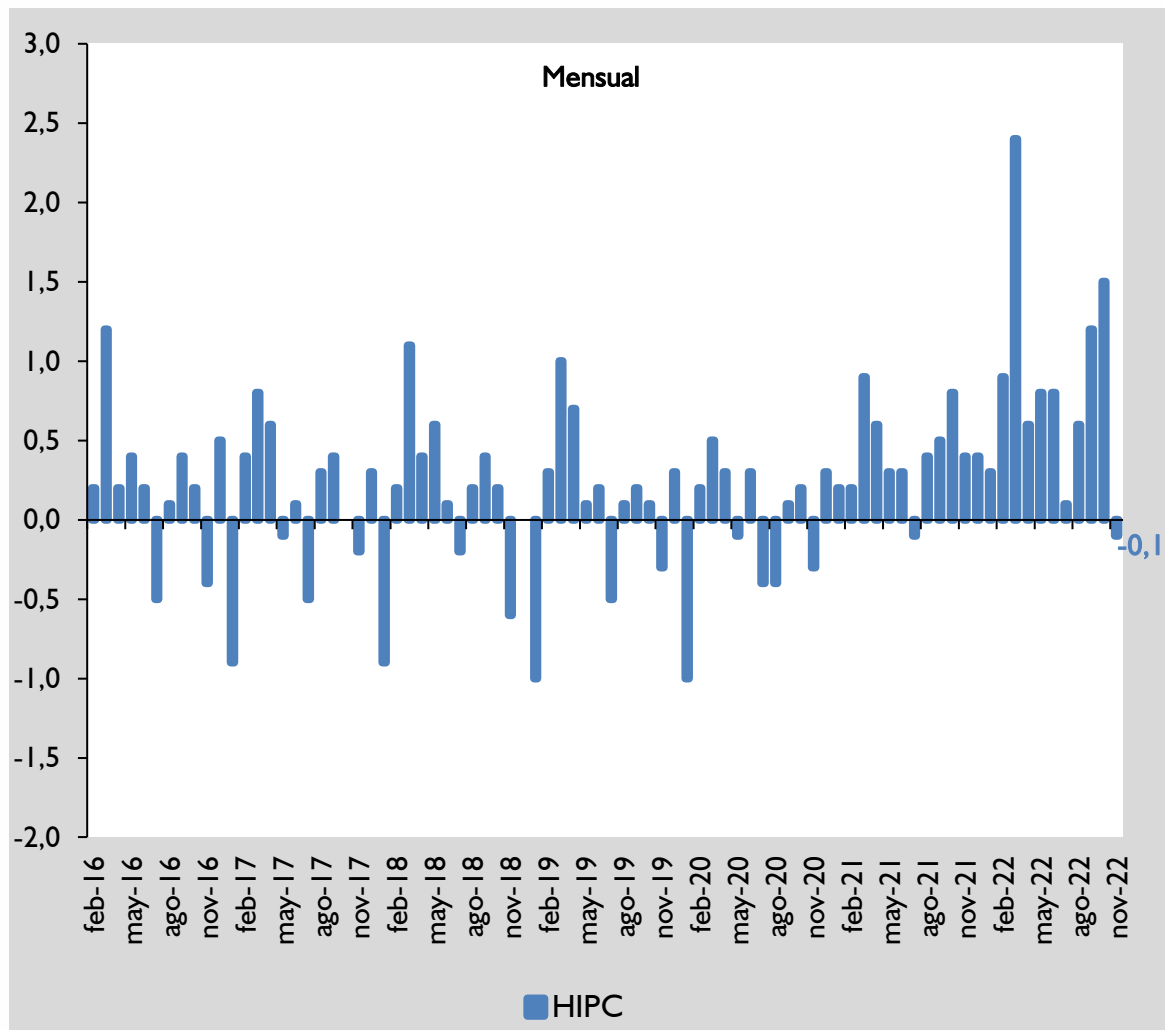

Meta de inflación del 2% anual.

# Inflación en Alemania

## Mensual - Interanual

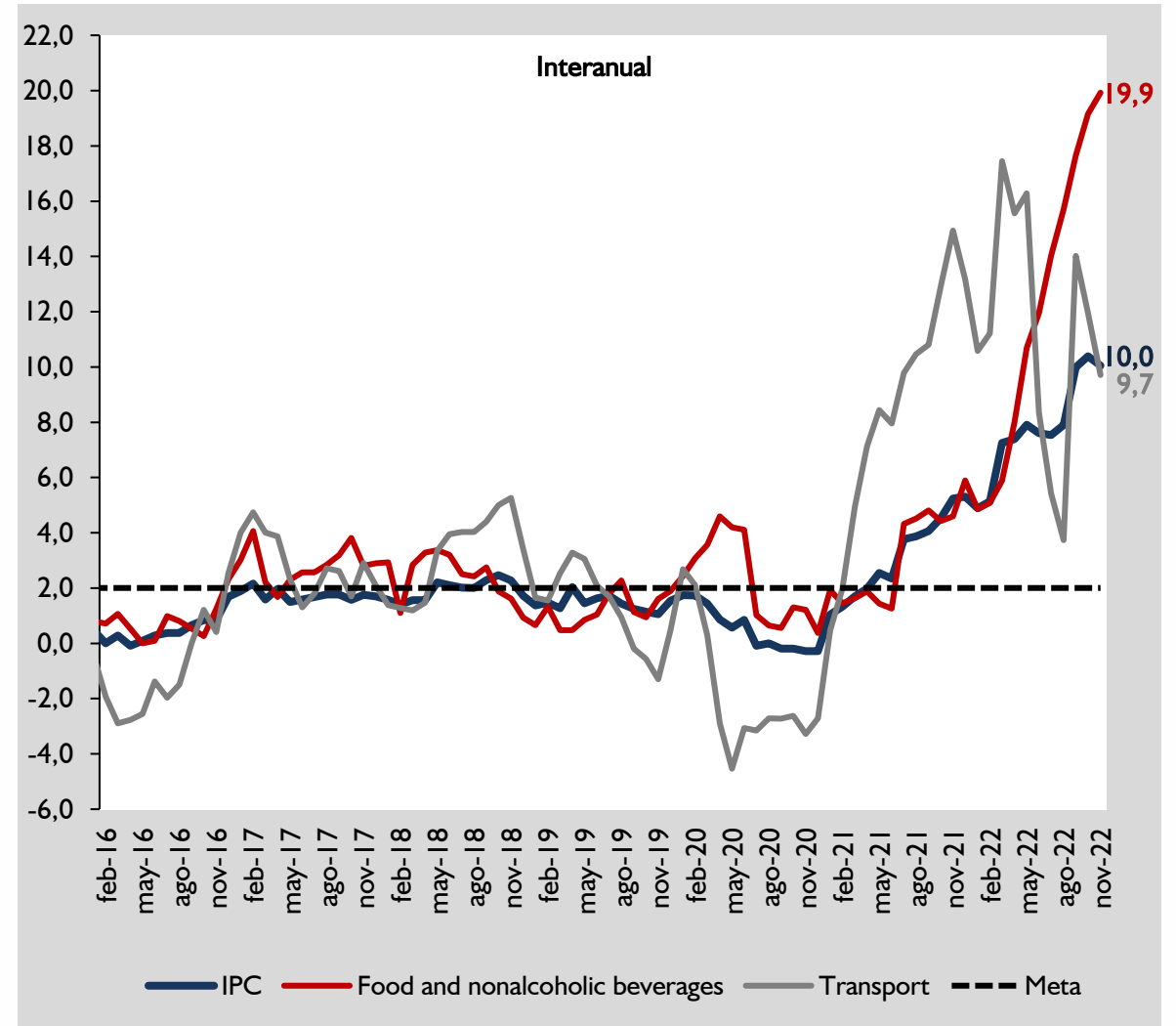
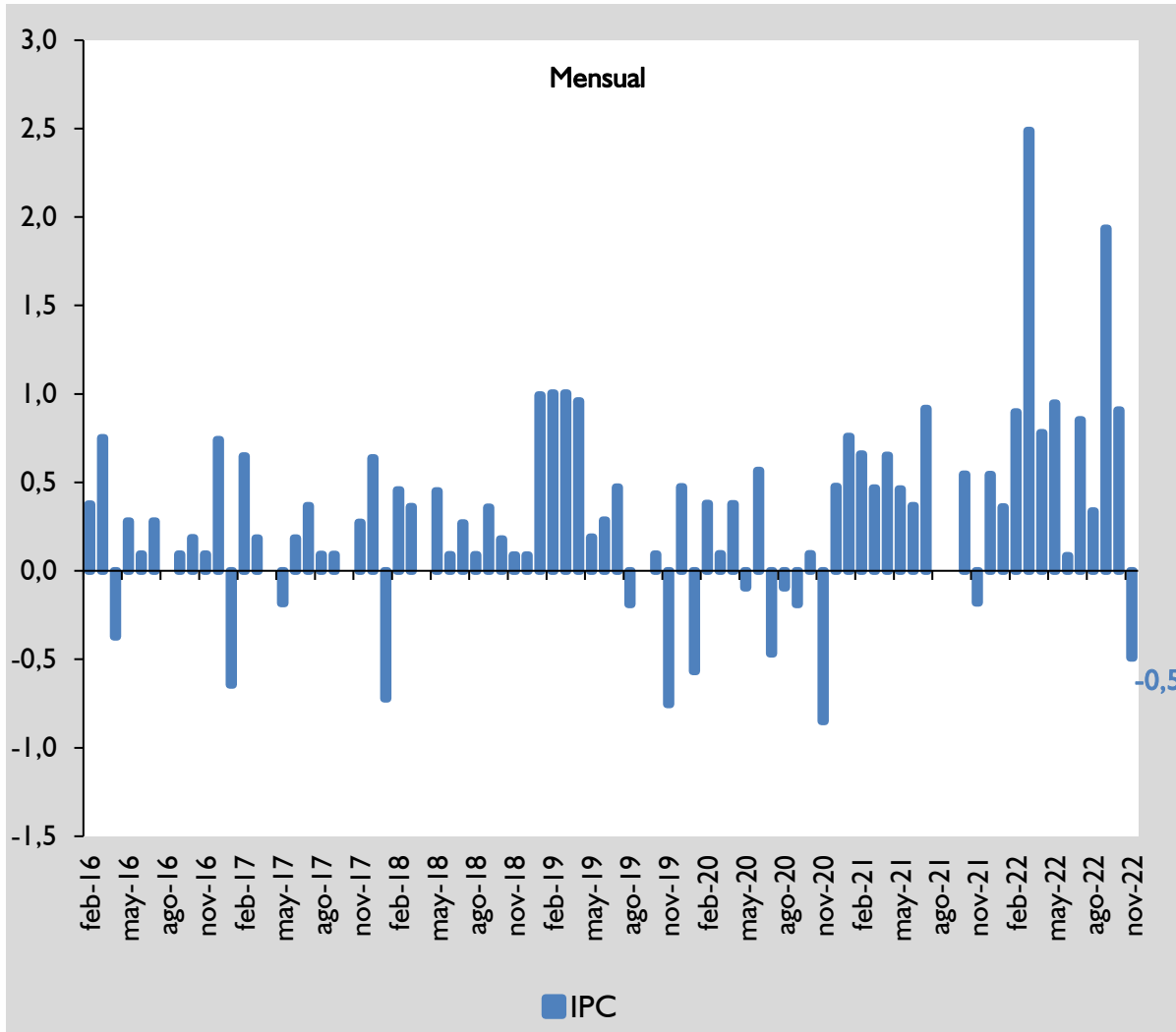

Meta de inflación del 2% anual.

# Inflación en China

## Mensual - Interanual

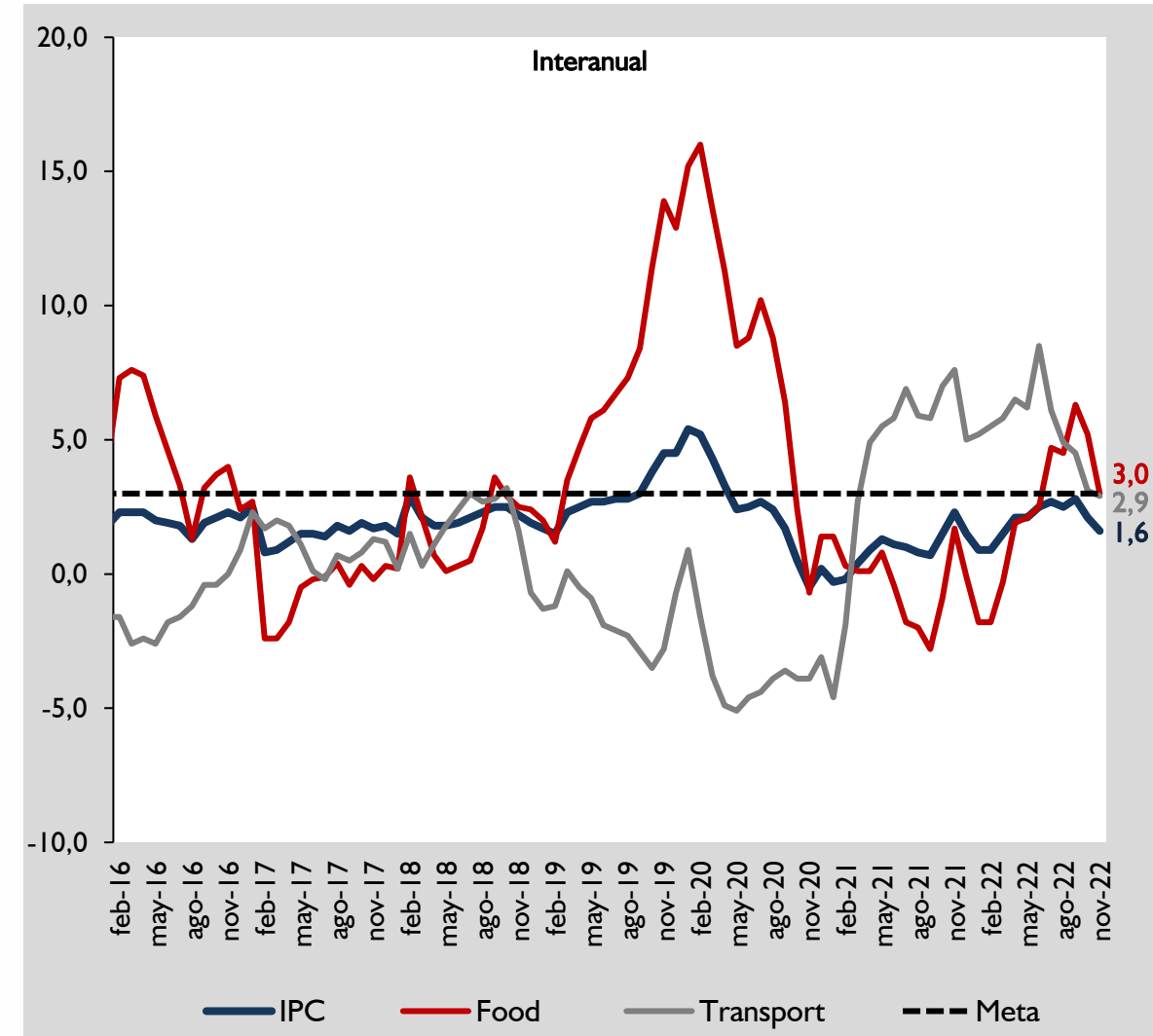
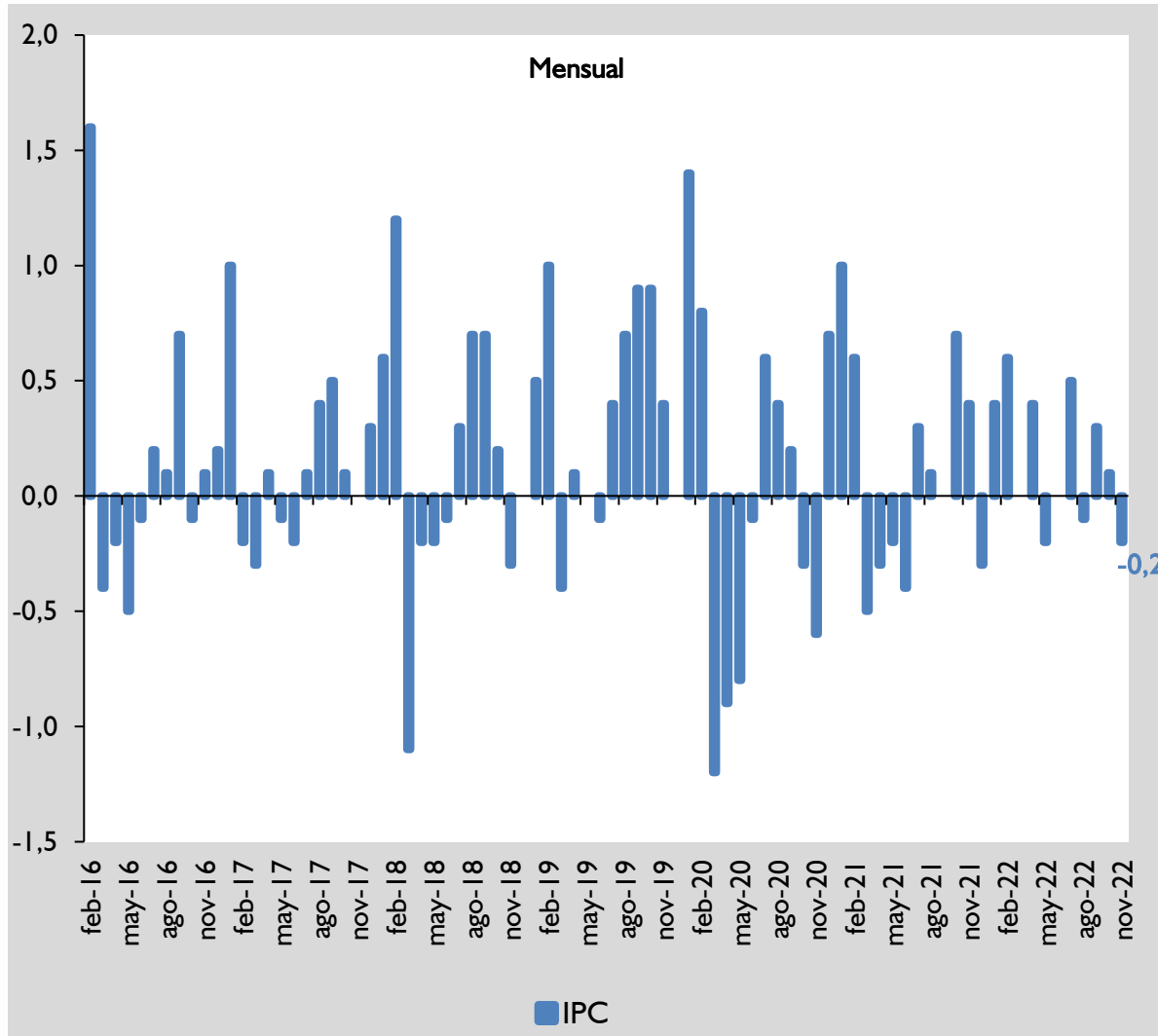

Meta de inflación del 3% anual.

# Combustibles para Vehículos

## Variación Mensual

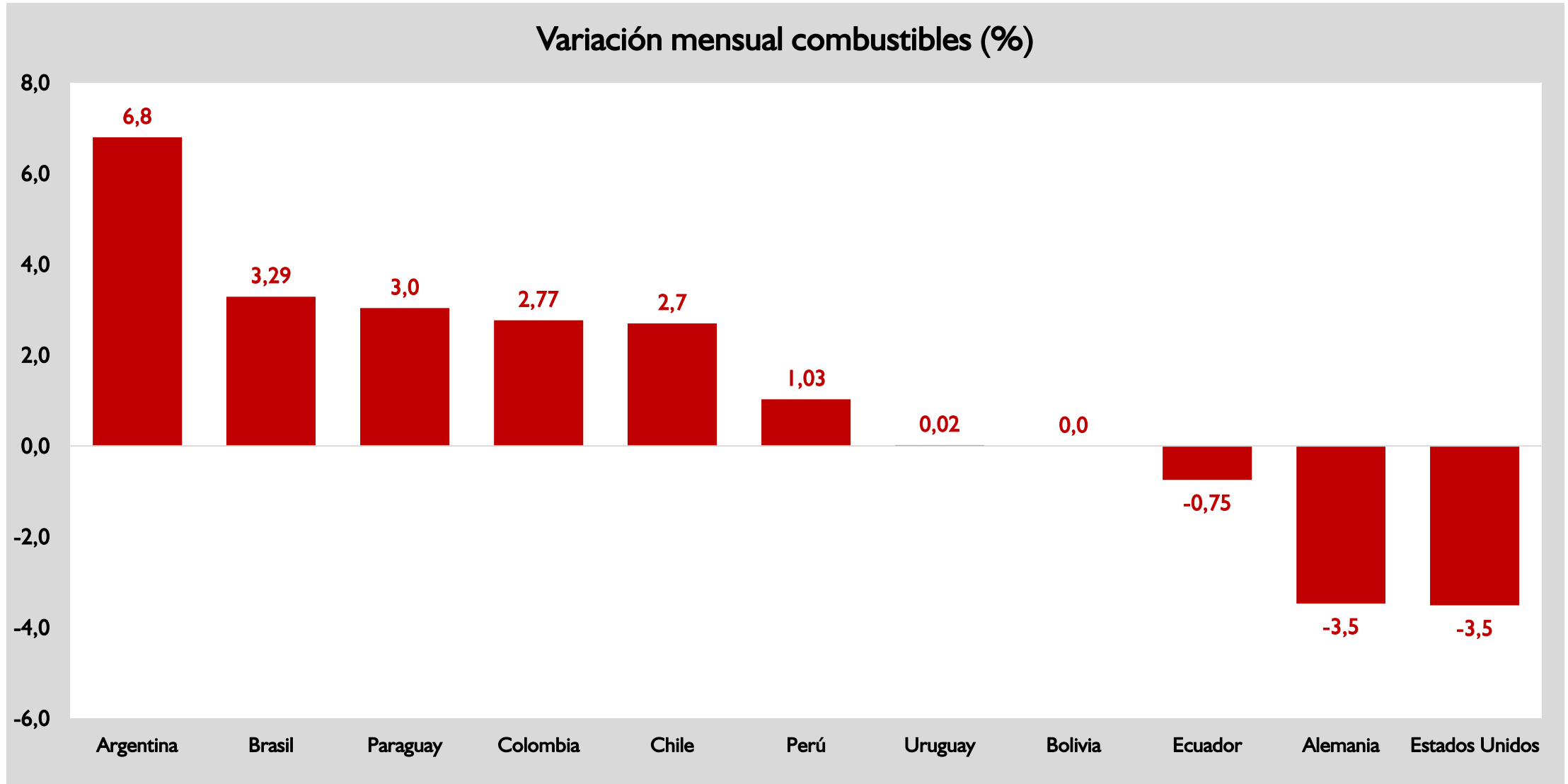

\* Datos corresponde al mes de noviembre

# Combustibles para Vehículos

## Variación Interanual

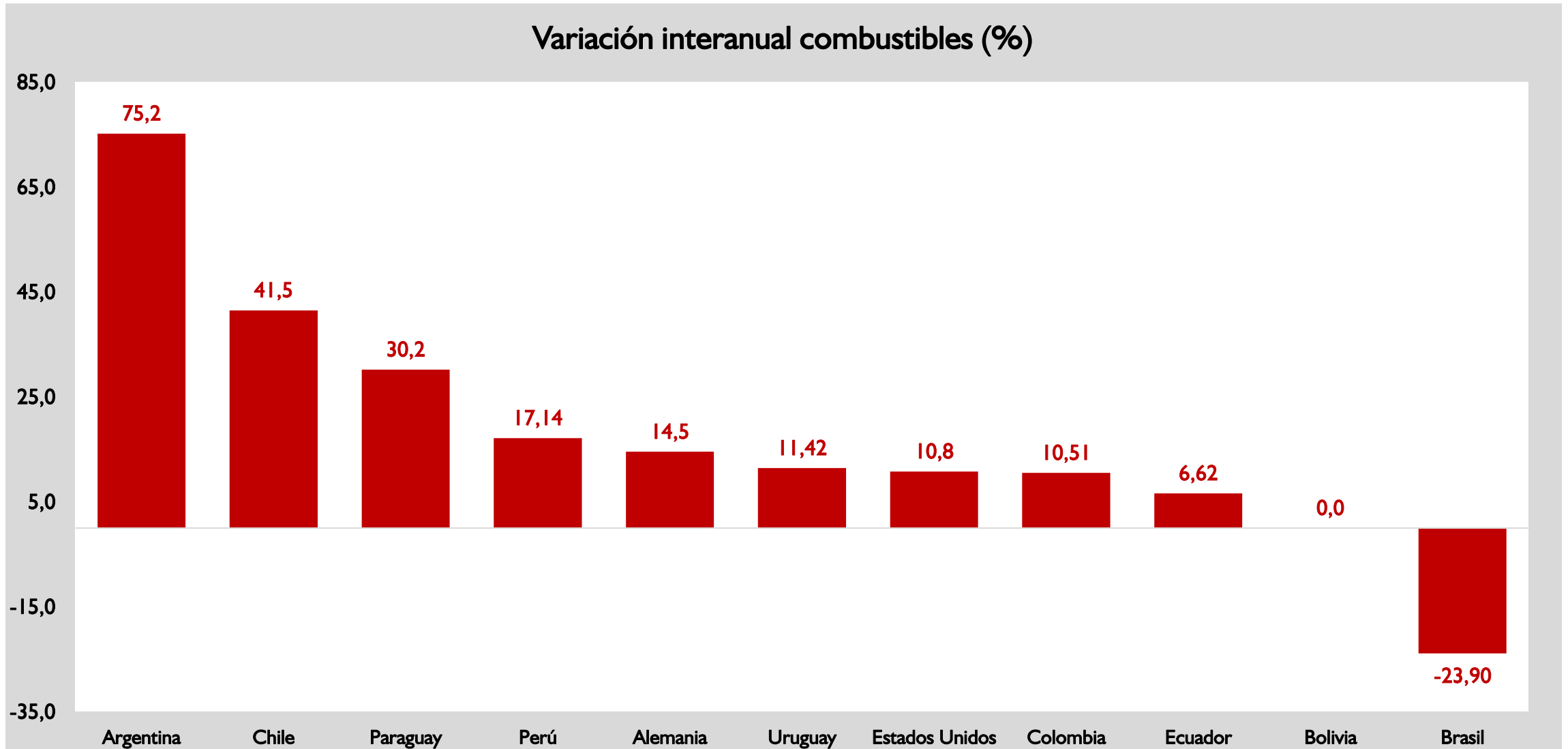

\* Datos corresponde al mes de octubre

# Combustibles para Vehículos Mensual

País/Periodo	nov-21	dic-21	ene-22	feb-22	mar-22	abr-22	may-22	jun-22	jul-22	ago-22	sept-22	oct-22	nov-22
<b>Alemania</b>	3,04	-4,12	3,24	3,77	22,86	-5,73	2,75	-3,88	-5,29	-4,33	12,34	-0,78	-3,5
<b>Argentina</b>	0,7	0,2	0,6	6,9	7,1	5,3	10,4	3,8	2,8	2,9	6,0	5,0	6,8
<b>Bolivia</b>	0,0	0,0	0,0	0,0	0,0	0,0	0,0	0,0	0,0	0,0	0,0	0,0	0,0
<b>Brasil</b>	7,74	-0,94	-1,23	-0,92	6,70	3,20	1,00	-1,20	-14,15	-10,82	-8,50	-1,27	3,29
<b>Chile</b>	3,0	2,5	2,1	2,1	2,9	3,3	2,0	4,0	4,7	4,7	2,4	1,7	2,7
<b>Ecuador</b>	3,53	0,15	0,45	1,19	2,83	5,41	1,74	1,63	0,19	0,78	-2,20	-4,64	-0,75
<b>Estados Unidos</b>	2,82	-2,13	0,09	5,37	19,85	-0,85	7,84	9,81	-7,61	-12,10	-5,56	3,07	-3,5
<b>Paraguay</b>	0,9	-3,4	3,5	7,0	4,9	11,9	0,0	2,7	3,9	-3,7	-0,2	-1,9	3,0
<b>Perú</b>	3,00	-0,36	-0,72	3,11	10,48	0,16	5,14	9,99	2,24	-7,92	-6,81	1,25	1,03
<b>Uruguay</b>	0,04	0,05	0,03	4,33	1,88	5,07	2,47	2,46	0,00	0,28	-2,68	-2,73	0,02



# Índice de precios de alimentos de la FAO

Según la FAO, el mes de noviembre las tasas interanuales de varios alimentos siguieron mostrando crecimientos menores. No obstante, si bien el azúcar y el aceite observaron un leve repunte, las tasas continúan en franja negativa.

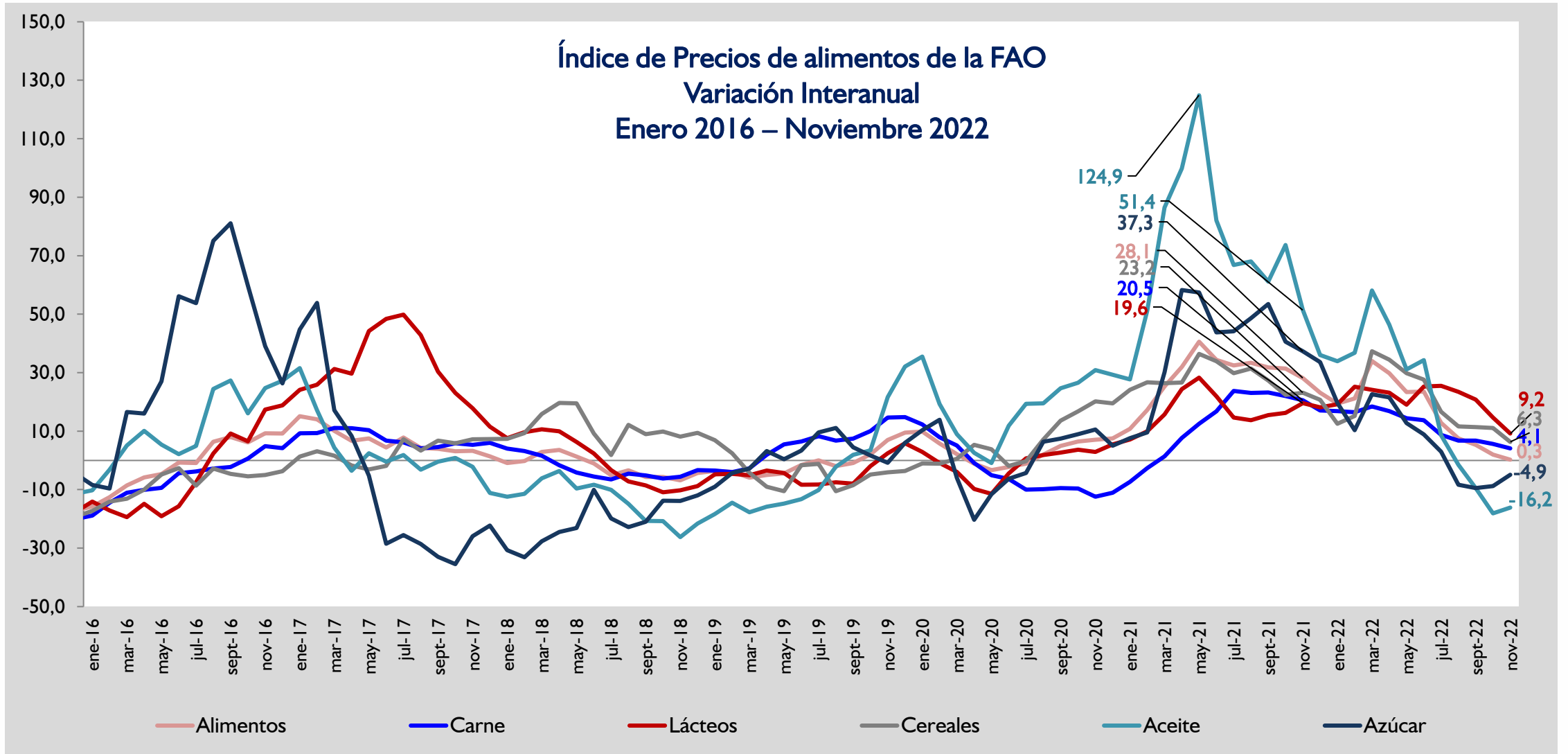



# Entorno interno



Los precios de los alimentos muestran un freno en su ritmo de crecimiento, y el de los combustibles observan un leve repunte en diciembre. No obstante, la tasa se encuentra por debajo las variaciones registradas en gran parte del año.

### Inflación interanual (%)

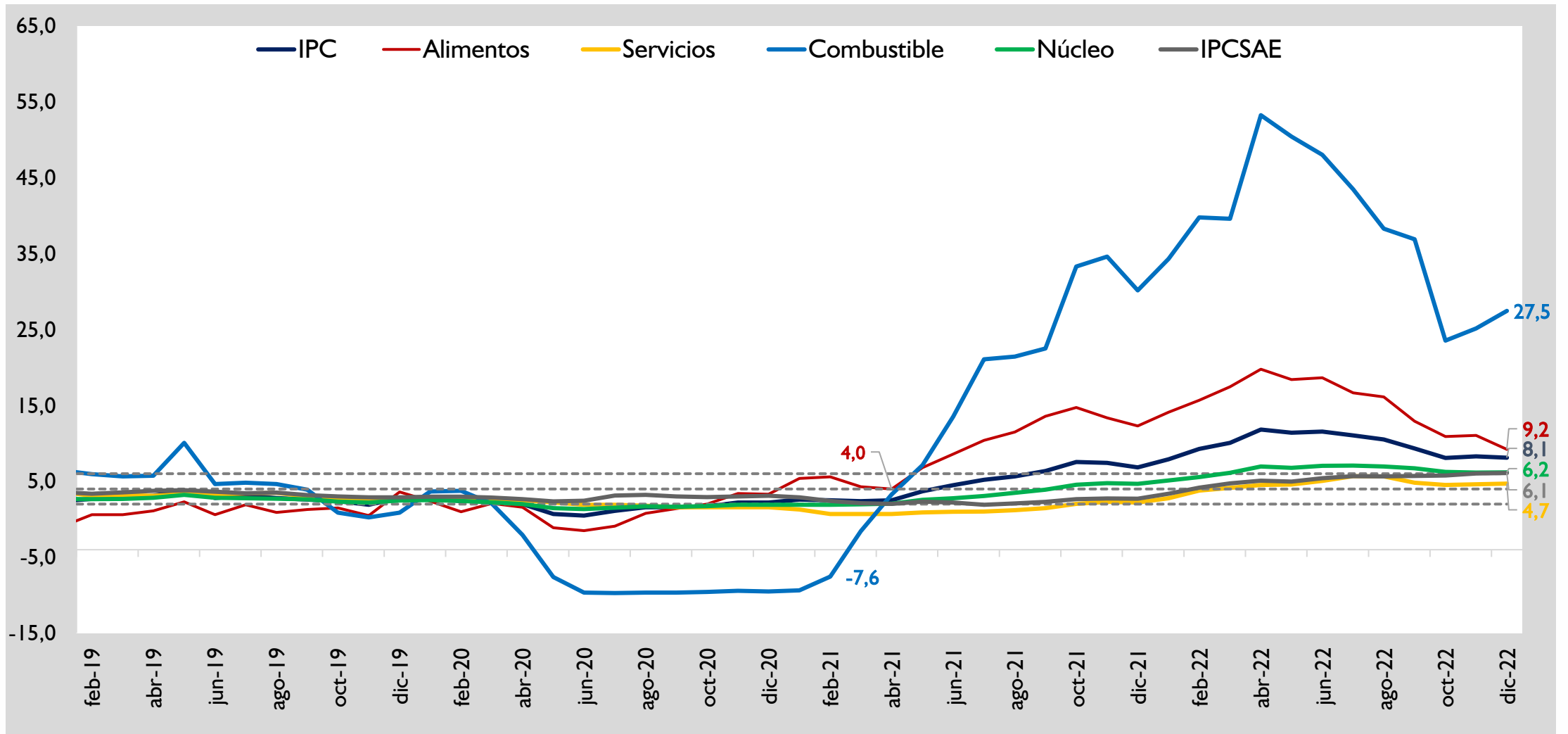

## En diciembre los precios de las frutas y verduras en términos interanuales registraron un crecimiento del 11,9%.

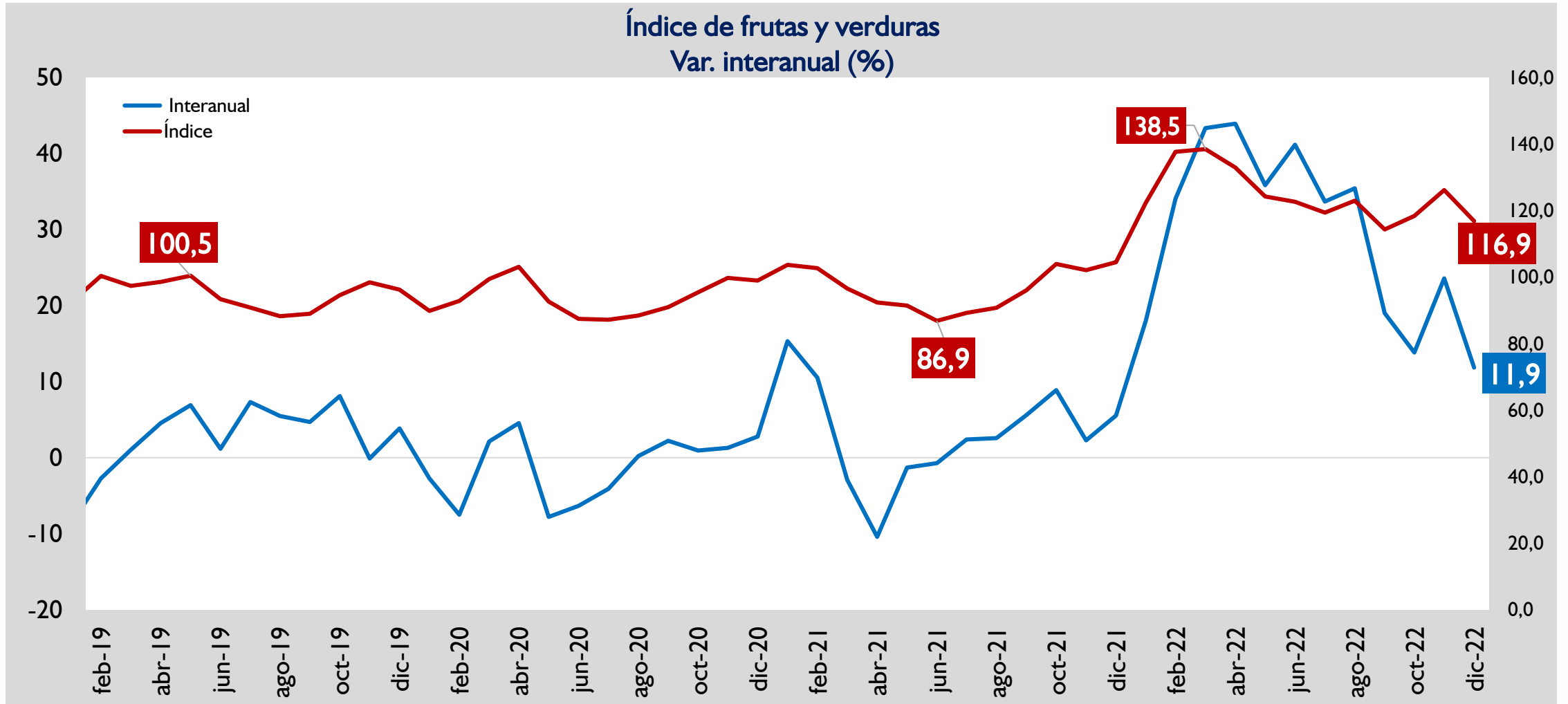

## Los rubros volátiles y combustibles se destacan con la mayor incidencia en el resultado de la inflación de diciembre.

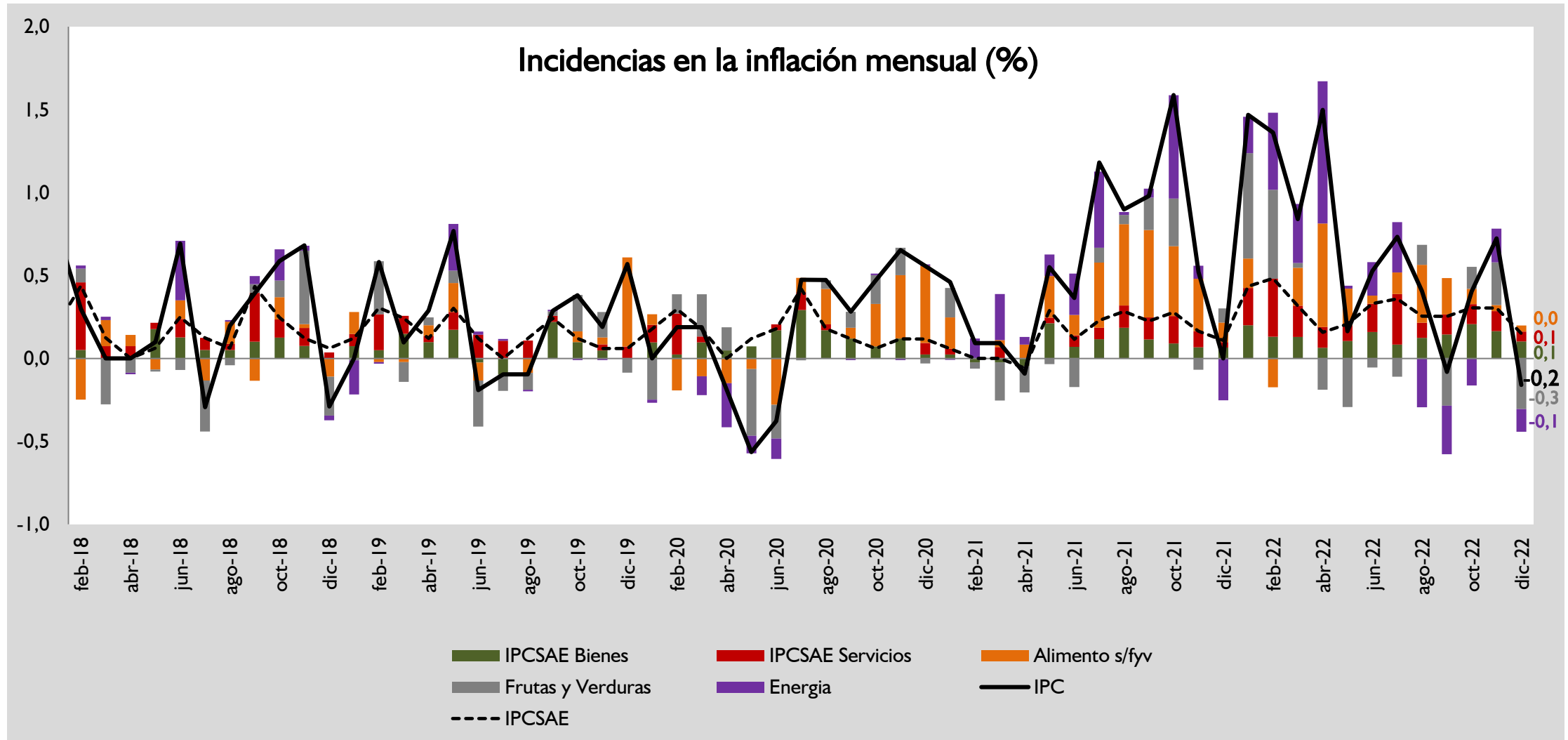

# Los servicios, los alimentos y energía con las mayores incidencias positivas.

## El pico más alto de la inflación se observó en abril de 2022

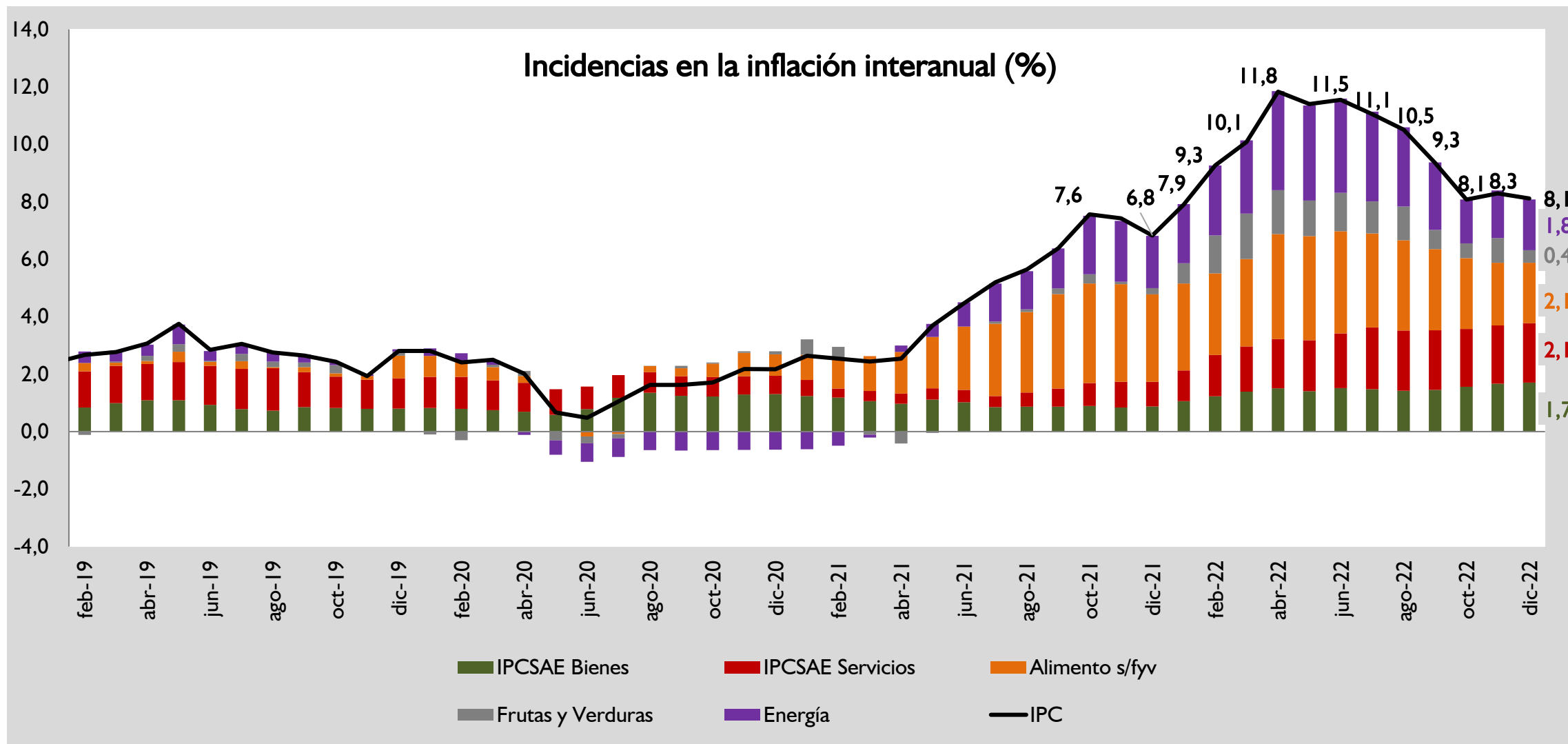

## En diciembre, el precio de la carne vacuna en promedio registró un aumento del 0,2%.

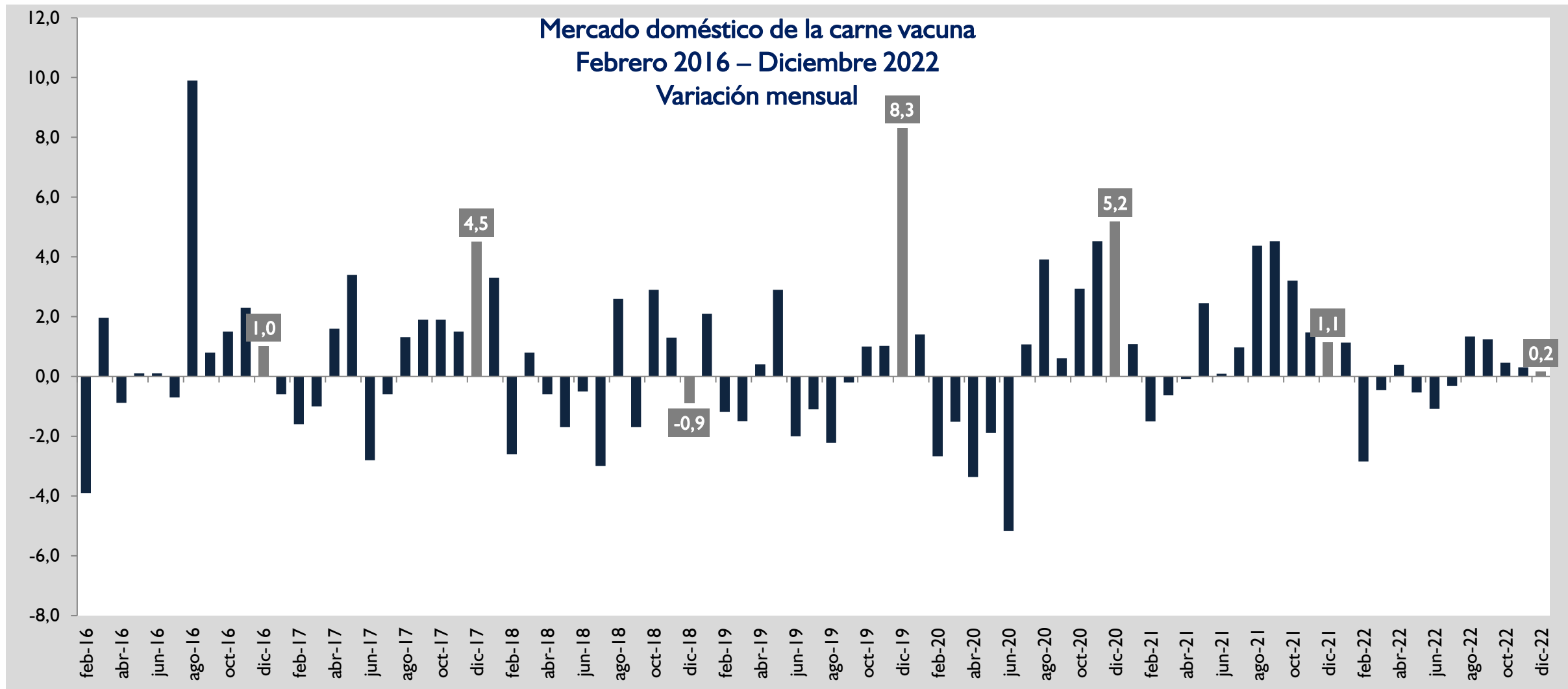

## En diciembre se observaron aumentos en algunos cortes vacunos.

Diciembre 2022				Diciembre 2022			
Cortes Vacunos	Variación %			Cortes Vacunos	Variación %		
	Mens.	Acum.	Inter.		Mens.	Acum.	Inter.
Bola de Lomo	0,6	3,2	3,2	Falda	-0,1	-0,4	-0,4
Carnaza 2°	-0,8	-1,6	-1,6	Lomo	2,4	1,7	1,7
Carnaza Blanca	0,4	5,3	5,3	Paleta	0,1	4,4	4,4
Carnaza 1°	0,7	0,5	0,5	Peceto	2,1	4,7	4,7
Carne Molida 1°	0,8	1,8	1,8	Puchero 1°	-0,1	1,3	1,3
Carne Molida 2°	0,2	-0,8	-0,8	Puchero 2°	-1,8	3,4	3,4
Colita Cuadril	2,6	1,0	1,0	Rabadilla	1,0	1,9	1,9
Costilla 1°	-0,9	-4,0	-4,0	Tapa Cuadril	2,4	2,0	2,0
Costilla 2°	-1,3	-2,0	-2,0	Vacio	1,8	-1,0	-1,0
<b>Diciembre 2022 – Variación %</b>				<b>Mens.</b>	<b>Acum.</b>	<b>Inter.</b>	
<b>CARNE VACUNA</b>				<b>0,2</b>	<b>-0,3</b>	<b>-0,3</b>	

## En noviembre se observaron aumentos en algunos cortes vacunos.

Noviembre 2022				Noviembre 2022			
Cortes Vacunos	Variación %			Cortes Vacunos	Variación %		
	Mens.	Acum.	Inter.		Mens.	Acum.	Inter.
Bola de Lomo	-0,4	2,5	1,5	Falda	1,1	-0,2	2,2
Carnaza 2°	-1,1	-0,9	-1,2	Lomo	0,2	-0,7	1,0
Carnaza Blanca	-0,1	5,0	5,4	Paleta	0,6	4,3	4,0
Carnaza 1°	-0,7	-0,2	-0,1	Peceto	2,1	2,5	3,2
Carne Molida 1°	-0,8	1,1	1,0	Puchero 1°	0,1	1,3	1,0
Carne Molida 2°	-0,8	-1,0	-1,2	Puchero 2°	-0,2	5,3	5,1
Colita Cuadril	0,4	-1,6	0,6	Rabadilla	-0,5	0,9	1,2
Costilla 1°	2,0	-3,1	0,2	Tapa Cuadril	0,4	-0,4	0,9
Costilla 2°	0,7	-0,7	-0,4	Vacio	1,6	-2,8	0,7
<b>Noviembre 2022 – Variación %</b>				<b>Mens.</b>	<b>Acum.</b>	<b>Inter.</b>	
<b>CARNE VACUNA</b>				<b>0,3</b>	<b>-0,5</b>	<b>0,7</b>	

## En octubre se observaron aumentos en algunos cortes vacunos.

Octubre 2022				Octubre 2022			
Cortes Vacunos	Variación %			Cortes Vacunos	Variación %		
	Mens.	Acum.	Inter.		Mens.	Acum.	Inter.
Bola de Lomo	0,4	2,9	0,2	Falda	0,7	-1,3	5,2
Carnaza 2°	0,2	0,2	-1,7	Lomo	0,9	-0,9	1,6
Carnaza Blanca	0,8	5,1	4,3	Paleta	0,4	3,7	1,1
Carnaza 1°	0,0	0,5	1,1	Peceto	1,4	0,4	8,4
Carne Molida 1°	0,1	1,8	2,3	Puchero 1°	0,0	1,3	2,1
Carne Molida 2°	-0,9	-0,2	0,1	Puchero 2°	-0,2	5,5	5,1
Colita Cuadril	0,0	-2,0	2,2	Rabadilla	-0,3	1,3	2,3
Costilla 1°	1,1	-5,0	2,6	Tapa Cuadril	-0,2	-0,7	3,7
Costilla 2°	1,3	-1,4	6,9	Vacio	1,9	-4,3	3,1
<b>Octubre 2022 – Variación %</b>				<b>Mens.</b>	<b>Acum.</b>	<b>Inter.</b>	
<b>CARNE VACUNA</b>				<b>0,5</b>	<b>-0,8</b>	<b>1,9</b>	

En promedio en el mes de diciembre los precios de la carne de aves registró una disminución del -0,2%, mientras que la carne de cerdo verificó un aumento de precios del 1,7%.

Diciembre 2022			
Cortes de Aves	Variación %		
	Mens.	Acum.	Inter.
Alita de Pollo	-0,4	10,8	10,8
Pollo Entero	0,2	2,5	2,5
Muslo de Pollo	1,2	8,6	8,6
Pechuga de Pollo	-1,0	11,8	11,8
Puchero de Pollo	-3,8	1,0	1,0
<b>CARNE DE AVES</b>	<b>-0,2</b>	<b>8,3</b>	<b>8,3</b>

Diciembre 2022			
Cortes de Cerdo	Variación %		
	Mens.	Acum.	Inter.
Costeleta de Cerdo	1,4	-3,5	-3,5
Costilla de Cerdo	2,0	7,4	7,4
Pierna de Cerdo	1,8	-3,2	-3,2
Paleta de Cerdo	1,1	-4,8	-4,8
<b>CARNE DE CERDO</b>	<b>1,7</b>	<b>1,0</b>	<b>1,0</b>

En promedio en el mes de noviembre los precios de la carne de aves registró una disminución del -0,1%, mientras que la carne de cerdo verificó un aumento de precios del 4,3%.

Noviembre 2022			
Cortes de Aves	Variación %		
	Mens.	Acum.	Inter.
Alita de Pollo	-1,3	11,3	10,1
Pollo Entero	-0,5	2,4	1,5
Muslo de Pollo	0,4	7,4	5,0
Pechuga de Pollo	0,2	12,9	16,1
Puchero de Pollo	-2,8	5,0	4,8
<b>CARNE DE AVES</b>	<b>-0,1</b>	<b>8,5</b>	<b>8,6</b>

Noviembre 2022			
Cortes de Cerdo	Variación %		
	Mens.	Acum.	Inter.
Costeleta de Cerdo	3,0	-4,8	-3,7
Costilla de Cerdo	5,0	5,3	3,4
Pierna de Cerdo	3,9	-4,8	-3,6
Paleta de Cerdo	3,9	-5,8	-4,5
<b>CARNE DE CERDO</b>	<b>4,3</b>	<b>-0,7</b>	<b>-0,7</b>

En promedio en el mes de octubre tanto la carne de aves como la carne de cerdo registraron aumentos de precios en 1,1% y 2% respectivamente.

Octubre 2022			
Cortes de Aves	Variación %		
	Mens.	Acum.	Inter.
Alita de Pollo	-0,1	12,7	11,1
Pollo Entero	-0,2	2,9	2,4
Muslo de Pollo	-0,1	6,9	6,1
Pechuga de Pollo	3,3	12,7	20,5
Puchero de Pollo	-1,5	8,0	10,5
<b>CARNE DE AVES</b>	<b>1,1</b>	<b>8,6</b>	<b>10,9</b>

Octubre 2022			
Cortes de Cerdo	Variación %		
	Mens.	Acum.	Inter.
Costeleta de Cerdo	0,7	-7,6	2,0
Costilla de Cerdo	2,6	0,3	6,4
Pierna de Cerdo	2,1	-8,4	2,4
Paleta de Cerdo	1,4	-9,4	2,3
<b>CARNE DE CERDO</b>	<b>2,0</b>	<b>-4,8</b>	<b>4,1</b>

En términos interanuales, se destaca el menor crecimiento en la carne de aves, mientras que la carne de cerdo observa un leve repunte.

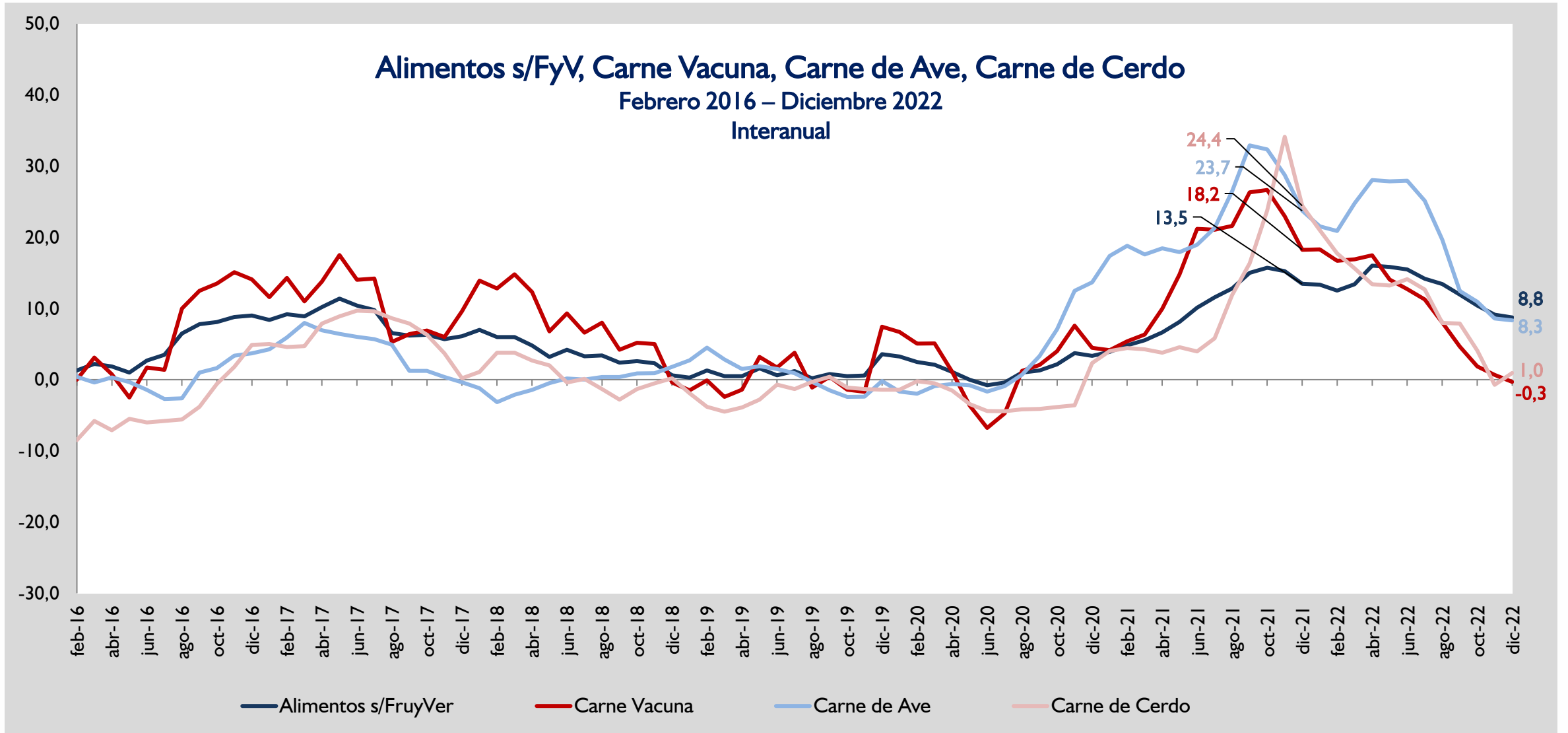



# Precio de trigo y panificados

## Interanual (%)

### Variaciones Interanuales

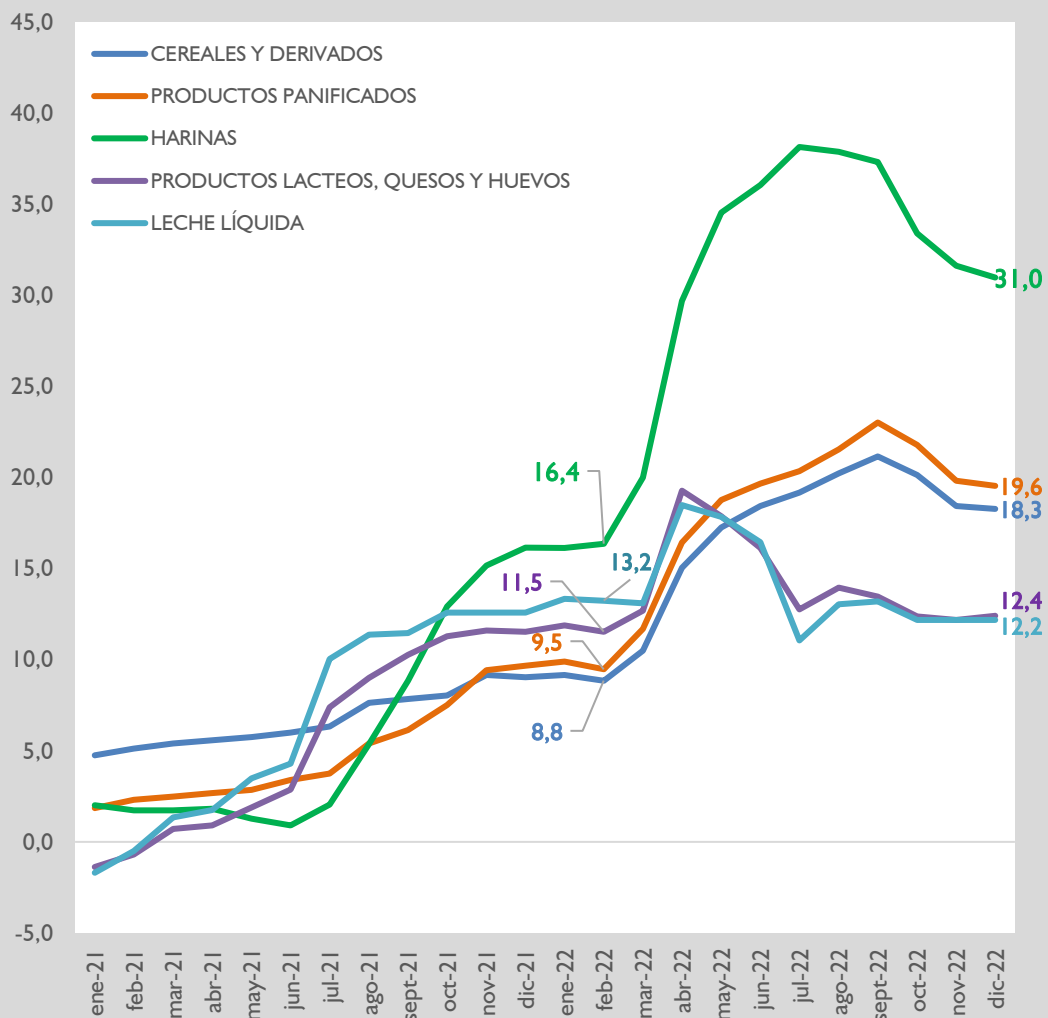

### Precio del trigo Chicago Variación interanual

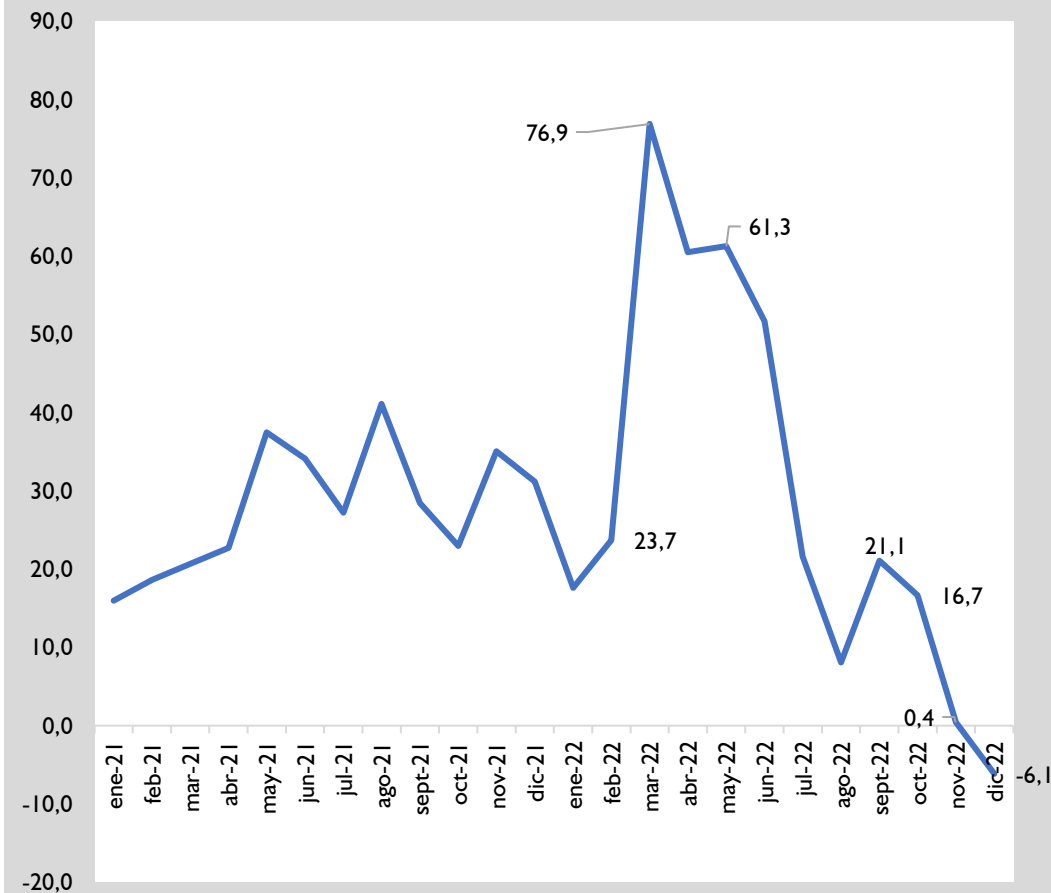

# Los aceites en el mes de diciembre registraron una disminución del -0,8%, menor al 0,4% observado en diciembre del año pasado.

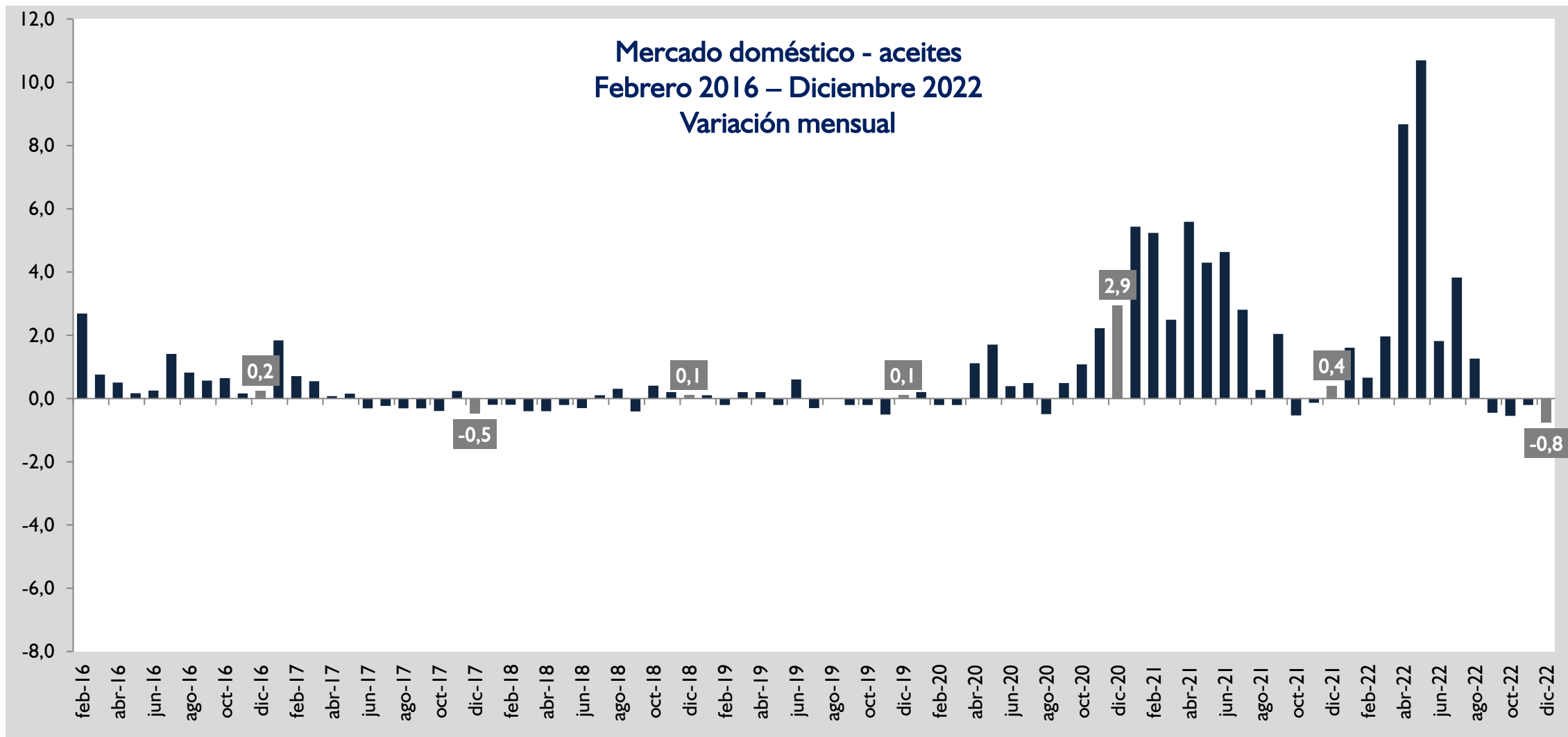

## Los combustibles en promedio registraron en el mes de diciembre una disminución del -1,5%.

Diciembre 2022			
Combustibles	Variación %		
	Mens.	Acum.	Inter.
Gasoil Común	0,0	44,5	44,5
Nafta Súper	-3,1	21,2	21,2
Nafta Común	-3,6	26,1	26,1
Gasoil Aduitado	0,0	47,9	47,9
Gas de Uso Doméstico	-0,3	-0,8	-0,8
<b>COMBUSTIBLES</b>	<b>-1,5</b>	<b>27,5</b>	<b>27,5</b>

## Los combustibles en promedio registraron en el mes de noviembre un aumento del 2,3%.

Noviembre 2022			
Combustibles	Variación %		
	Mens.	Acum.	Inter.
Gasoil Común	5,9	44,6	38,9
Nafta Súper	0,7	25,2	21,3
Nafta Común	-0,2	30,9	25,6
Gasoil Aditivado	5,7	47,9	43,0
Gas de Uso Doméstico	-2,5	-0,5	-3,0
<b>COMBUSTIBLES</b>	<b>2,3</b>	<b>29,4</b>	<b>25,2</b>

## Los combustibles en promedio registraron en el mes de octubre una disminución del -1,8%.

Octubre 2022			
Combustibles	Variación %		
	Mens.	Acum.	Inter.
Gasoil Común	0,0	36,5	35,6
Nafta Súper	-3,2	24,2	20,4
Nafta Común	-3,9	31,1	25,8
Gasoil Aduitado	-0,1	39,9	35,3
Gas de Uso Doméstico	-1,6	2,1	1,1
<b>COMBUSTIBLES</b>	<b>-1,8</b>	<b>26,5</b>	<b>23,6</b>

# Proporción de variaciones positivas en la inflación

# En diciembre, el 50,1% de los productos de la canasta registraron variaciones de precios positivas.

## Difusión de la inflación

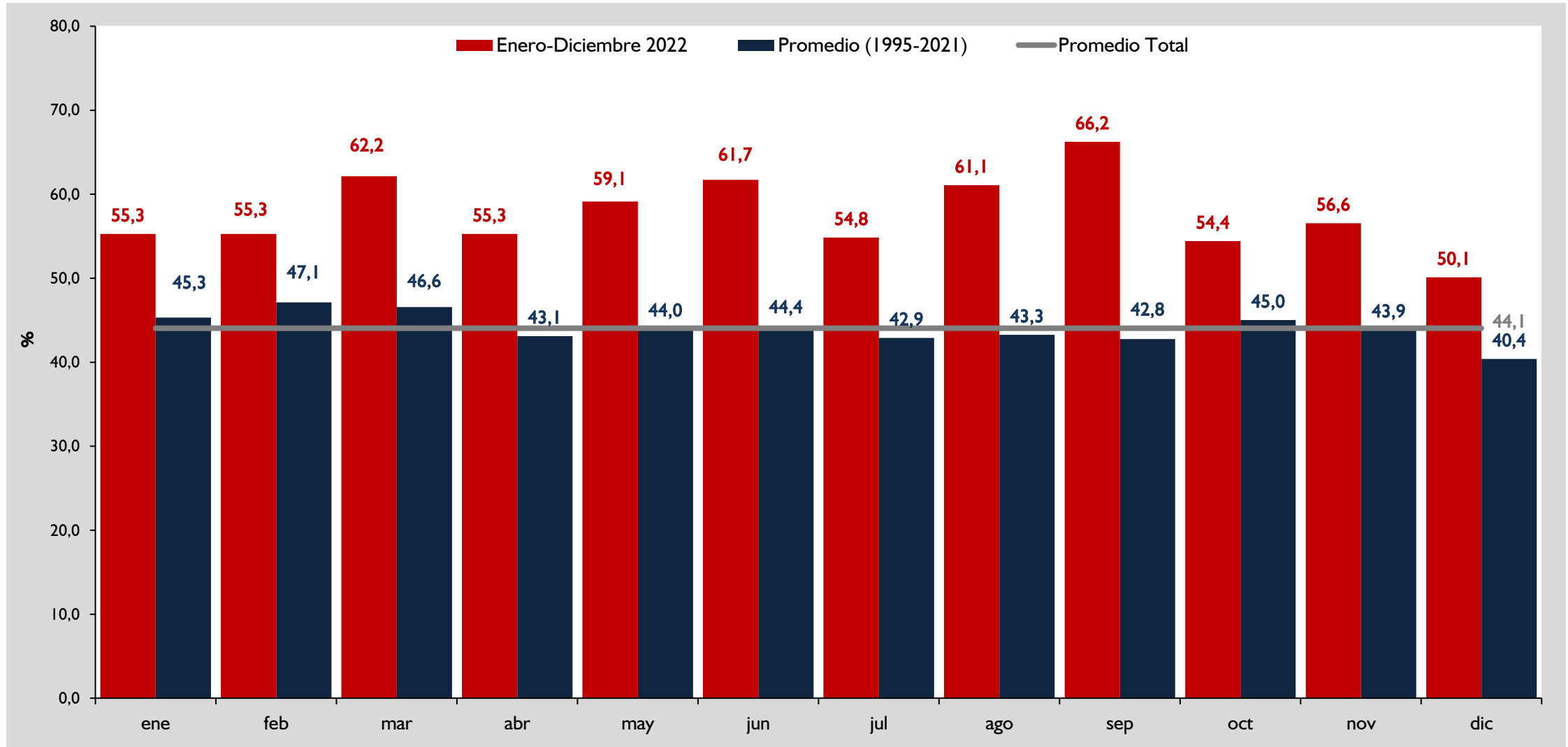



# Reportes puntuales

## Principales variaciones por subgrupos en Diciembre de 2022

SUBGRUPOS	Variación	Incidencia	Participación
HORTALIZAS Y TUBÉRCULOS FRESCOS	-9,0	-0,2	156,1
COMBUSTIBLES	-1,7	-0,1	84,8
FRUTAS FRESCAS	-4,7	-0,1	37,8
QUESOS	-1,1	0,0	6,3
ACEITES	-0,8	0,0	2,7
CARNE FRESCA DE PESCADO	-3,7	0,0	2,7
HUEVOS	-0,8	0,0	2,5
COMBUSTIBLES LÍQUIDOS PARA EL HOGAR	-0,3	0,0	2,1
CARNE DE AVES	-0,2	0,0	2,1
MENUDENCIAS VACUNAS	-2,8	0,0	2,0
PRENDAS DE VESTIR PARA DAMAS	0,6	0,0	-4,0
PRODUCTOS FARMACÉUTICOS	0,3	0,0	-4,0
VEGETALES EN CONSERVA	2,6	0,0	-4,1
SERVICIOS DE TELÉFONOS MÓVILES	0,4	0,0	-4,7
CERVEZAS	1,4	0,0	-4,9
ARTÍCULOS DE CUIDADOS DENTALES	2,8	0,0	-4,9
PRODUCTOS PANIFICADOS	0,3	0,0	-5,4
PRENDAS DE VESTIR PARA CABALLEROS	0,7	0,0	-5,5
SERVICIOS DE TELEVISIÓN PAGADA	0,6	0,0	-5,7
COMIDA CONSUMIDA FUERA DEL HOGAR	0,2	0,0	-5,8
CARNE VACUNA	0,2	0,0	-6,2
VACACIONES Y TURISMO	1,2	0,0	-6,7
BEBIDAS GASEOSAS	1,0	0,0	-7,0
SERV. FUNERARIOS, RENOV. DE DOCUMENTOS Y OTROS SERV. DIVERSOS	0,8	0,0	-7,4
ADQUISICIÓN DE AUTOMÓVIL	0,4	0,0	-9,9
<b>Inflación</b>	<b>-0,2</b>	<b>-0,2</b>	<b>100,0</b>

# Principales variaciones por subgrupos en Diciembre 2022

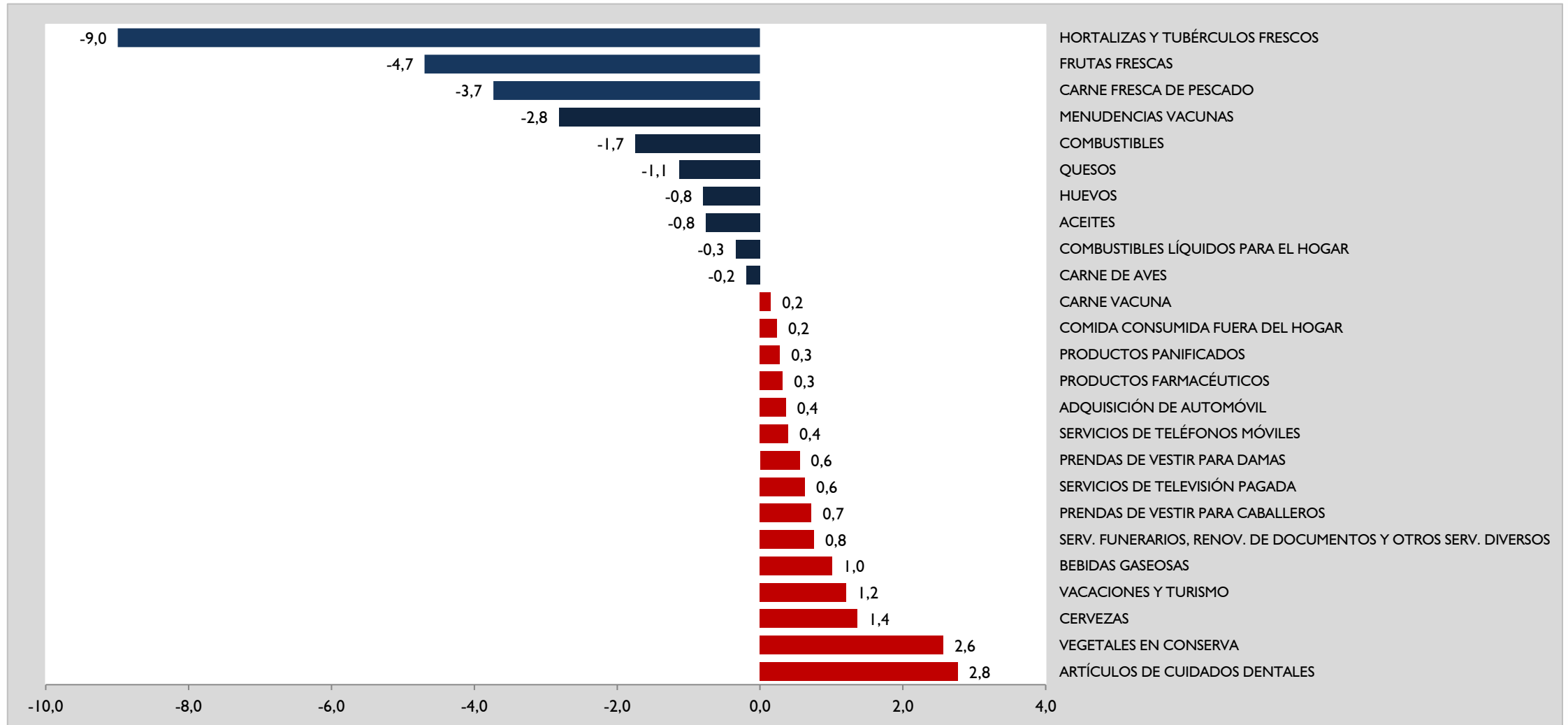

## Principales variaciones por subgrupos Acumulado Enero – Diciembre 2022

SUBGRUPOS	Variación	Incidencia	Participación
COMBUSTIBLES	32,5	2,0	24,9
PRODUCTOS PANIFICADOS	19,6	0,5	6,7
HORTALIZAS Y TUBÉRCULOS FRESCOS	21,8	0,5	6,0
COMIDA CONSUMIDA FUERA DEL HOGAR	9,7	0,4	4,6
ADQUISICIÓN DE AUTOMÓVIL	7,4	0,3	4,0
LECHE LÍQUIDA	12,2	0,3	3,4
ACEITES	31,7	0,1	1,8
CARNE DE AVES	8,3	0,1	1,8
SERVICIO DOMÉSTICO	4,7	0,1	1,8
ARTÍCULOS DE HIGIENE PARA EL HOGAR	8,3	0,1	1,6
SERV. FUNERARIOS, RENOV. DE DOCUMENTOS Y OTROS SERV.DIVERSOS	7,9	0,1	1,5
QUESOS	14,0	0,1	1,4
NIVEL UNIVERSITARIO PREGRADO	4,6	0,1	1,2
GASTOS DE MASCOTAS	13,6	0,1	1,2
PASTAS ALIMENTICIAS Y ARROZ	11,3	0,1	1,2
SERVICIOS DE PELUQUERÍA PARA DAMA	12,1	0,1	1,2
MANTENIMIENTO DE VEHÍCULOS	7,0	0,1	1,1
HARINAS	26,7	0,1	1,0
OTROS PRODUCTOS LÁCTEOS	10,1	0,1	1,0
AZÚCAR Y EDULCORANTES	22,1	0,1	1,0
MENUDENCIAS VACUNAS	-6,0	0,0	-0,1
COMBUSTIBLES LÍQUIDOS PARA EL HOGAR	-0,8	0,0	-0,1
CARNE VACUNA	-0,3	0,0	-0,3
FRUTAS FRESCAS	-4,3	-0,1	-0,7
SERVICIOS DE SUMINISTRO DE ELECTRICIDAD	-10,2	-0,3	-3,8
<b>Inflación</b>	<b>8,1</b>	<b>8,1</b>	<b>100,0</b>

# Principales variaciones por subgrupos Acumulado Enero – Diciembre 2022

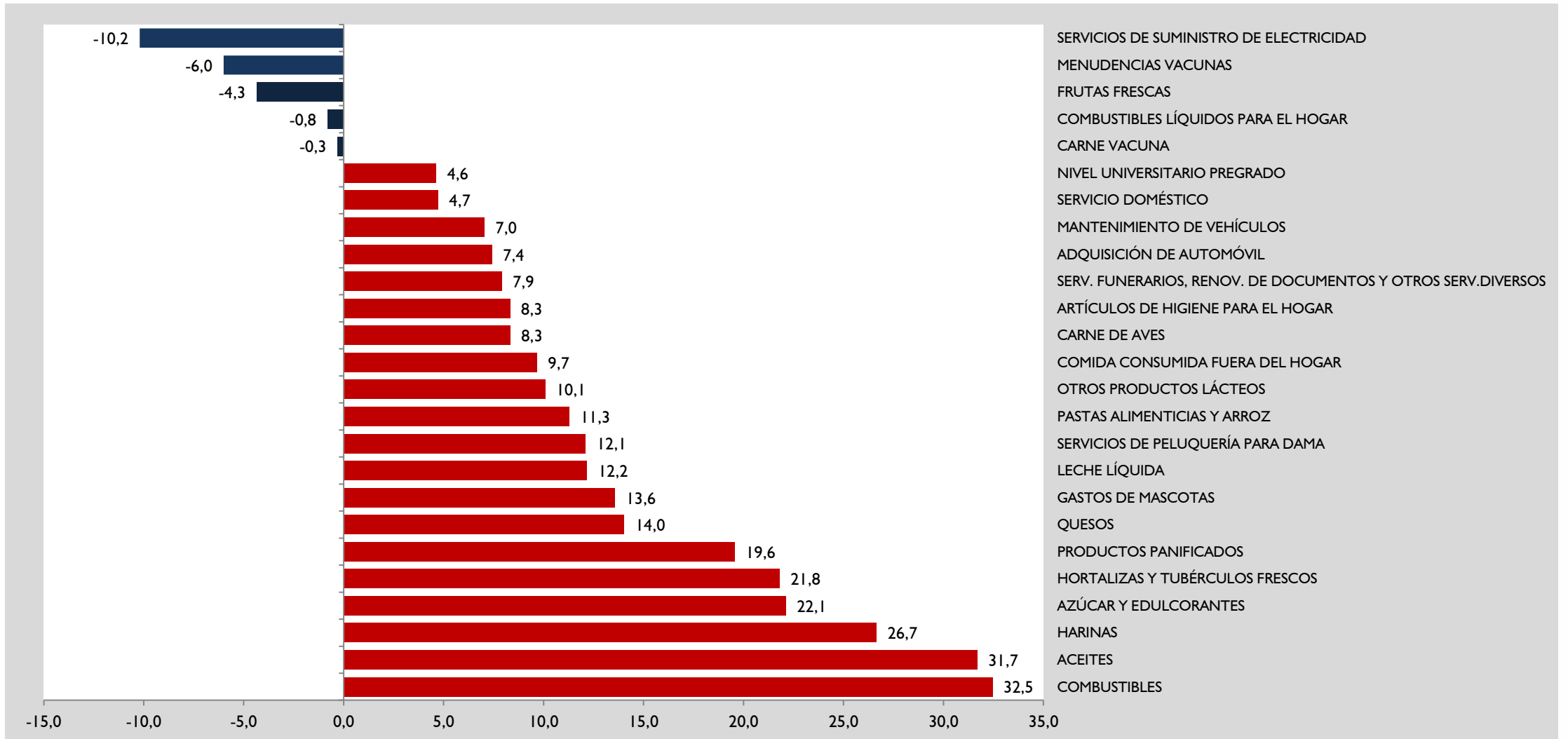

# Principales aumentos por rubros en Diciembre de 2022

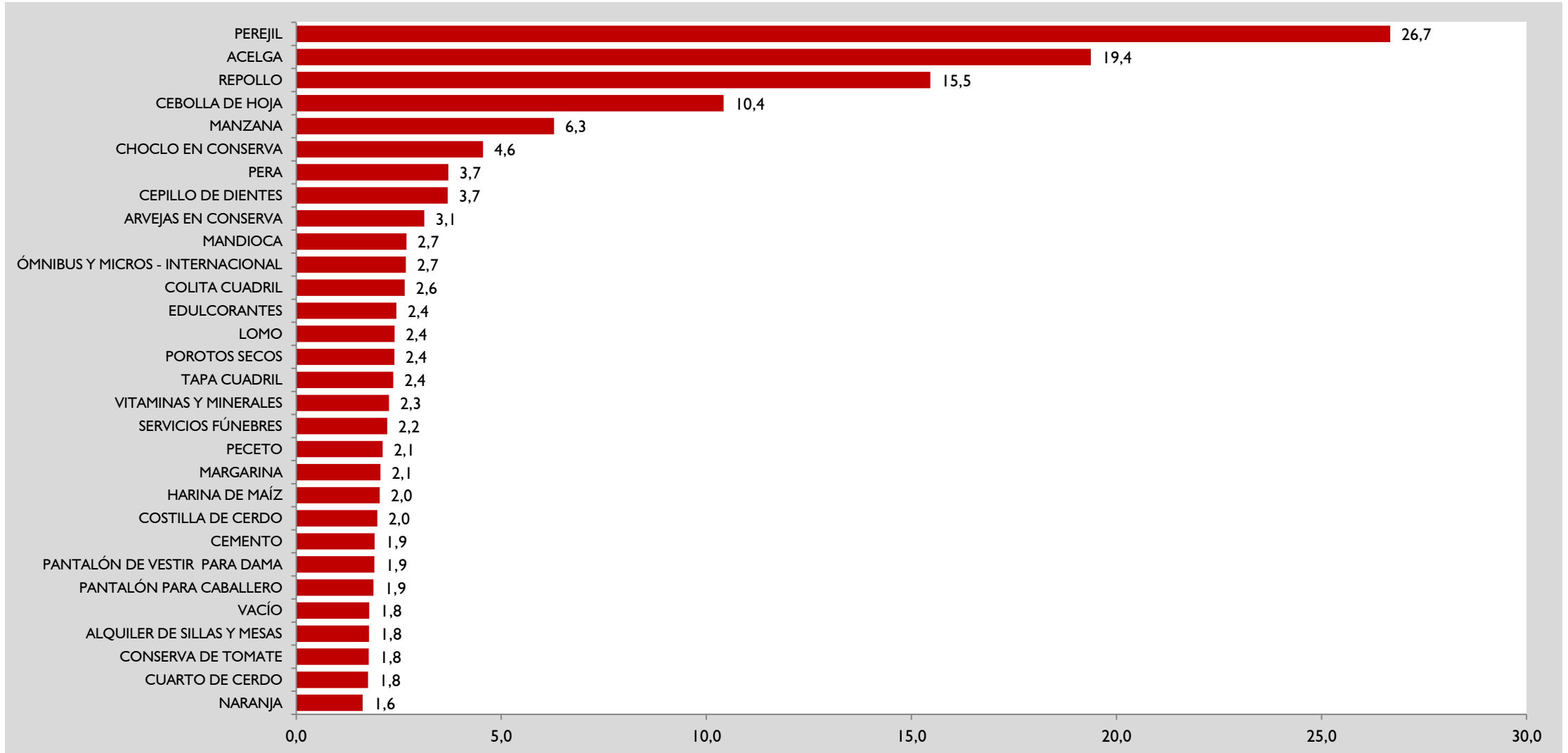

# Principales disminuciones por rubros en Diciembre de 2022

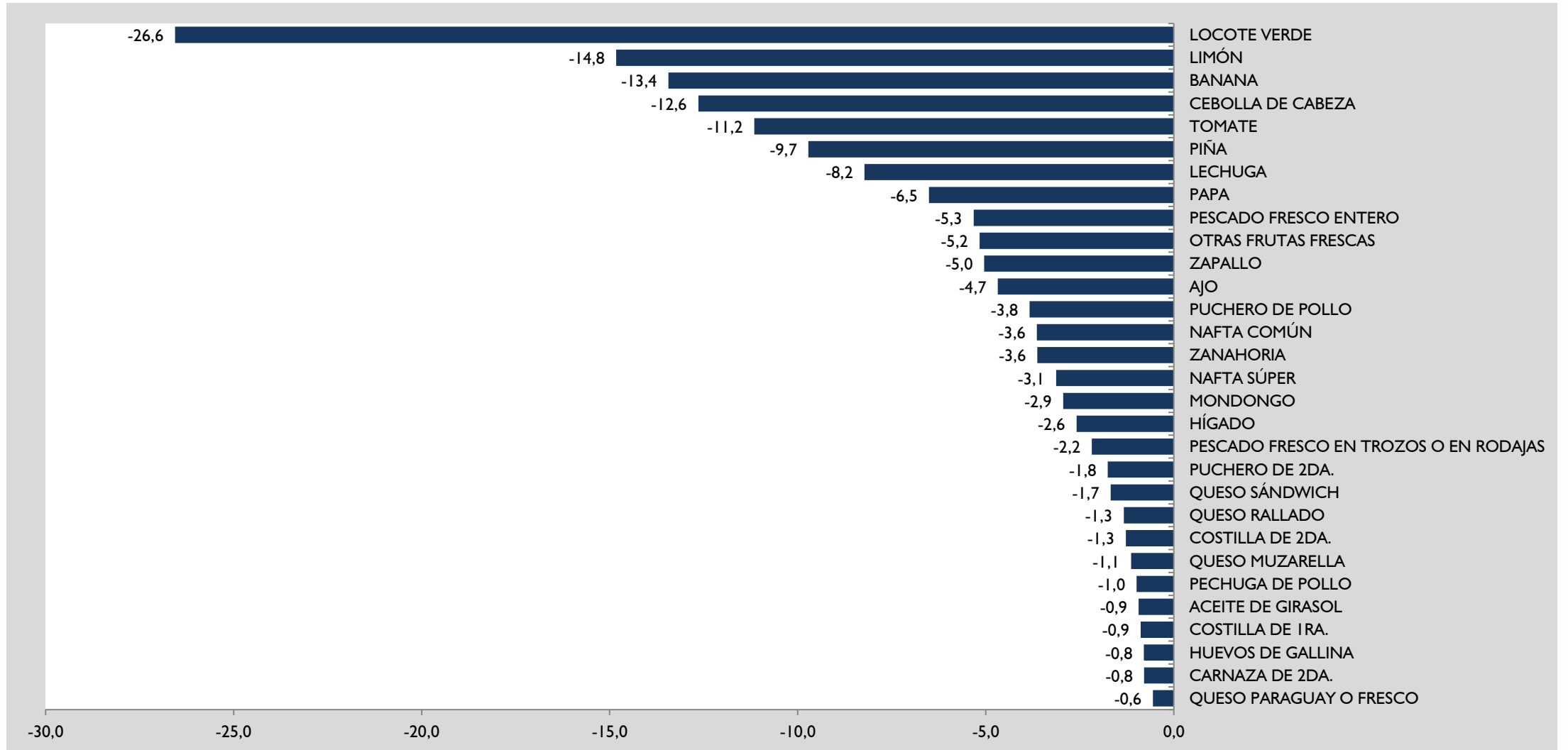



**Muchas gracias**