



BANCO CENTRAL DEL PARAGUAY

Inflación

Índice de Precios al Consumidor (IPC)

Septiembre de 2022

Estudios Económicos
Dpto. de Estadísticas del Sector Real
División Índice de Precios

Octubre 4, 2022



Inflación en Septiembre 2022

En el mes de septiembre, la inflación total mensual fue del -0,1%.

MES	TASA DE VARIACIÓN (%)					
	MENSUAL		ACUMULADA		INTERANUAL	
	2021	2022	2021	2022	2021	2022
Enero	0,5	1,5	0,5	1,5	2,6	7,9
Febrero	0,1	1,4	0,6	2,8	2,5	9,3
Marzo	0,1	0,8	0,6	3,7	2,4	10,1
Abril	-0,1	1,5	0,6	5,3	2,5	11,8
Mayo	0,6	0,2	1,1	5,4	3,7	11,4
Junio	0,4	0,5	1,5	6,0	4,5	11,5
Julio	1,2	0,7	2,7	6,7	5,2	11,1
Agosto	0,9	0,4	3,6	7,2	5,6	10,5
Septiembre	1,0	-0,1	4,6	7,1	6,4	9,3
Octubre	1,6		6,3		7,6	
Noviembre	0,5		6,8		7,4	
Diciembre	0,0		6,8		6,8	

Inflación núcleo

La inflación núcleo registró una tasa mensual del 0,3%.

MES	TASA DE VARIACIÓN (%)					
	MENSUAL		ACUMULADA		INTERANUAL	
	2021	2022	2021	2022	2021	2022
Enero	0,2	0,6	0,2	0,6	1,9	5,1
Febrero	0,1	0,5	0,3	1,2	1,9	5,6
Marzo	0,1	0,7	0,4	1,8	2,0	6,1
Abril	0,1	0,9	0,5	2,7	2,1	7,0
Mayo	0,5	0,3	1,0	3,0	2,6	6,8
Junio	0,2	0,5	1,2	3,5	2,8	7,1
Julio	0,6	0,6	1,9	4,2	3,1	7,1
Agosto	0,7	0,6	2,5	4,8	3,5	7,0
Septiembre	0,6	0,3	3,1	5,1	3,9	6,7
Octubre	0,9		4,0		4,6	
Noviembre	0,5		4,5		4,8	
Diciembre	0,2		4,7		4,7	

Inflación subyacente

La inflación subyacente fue del 0,2% en el mes de septiembre

MES	MENSUAL		ACUMULADA		INTERANUAL	
	2021	2022	2021	2022	2021	2022
	Enero	0,3	0,9	0,3	0,9	2,2
Febrero	0,1	0,9	0,4	1,7	2,2	8,3
Marzo	0,4	0,8	0,7	2,6	2,6	8,9
Abril	0,1	1,8	0,8	4,4	3,1	10,7
Mayo	0,6	0,5	1,5	4,9	3,9	10,5
Junio	0,5	0,6	2,0	5,5	4,6	10,5
Julio	1,1	0,9	3,1	6,4	5,3	10,3
Agosto	0,9	0,3	4,0	6,8	5,7	9,7
Septiembre	0,8	0,2	4,9	7,0	6,3	9,0
Octubre	1,4		6,3		7,5	
Noviembre	0,5		6,9		7,5	
Diciembre	0,0		6,9		6,9	

La inflación mensual de septiembre (-0,1%), se ubicó muy por debajo de la tasa observada en el mismo mes del año anterior (1,0%).

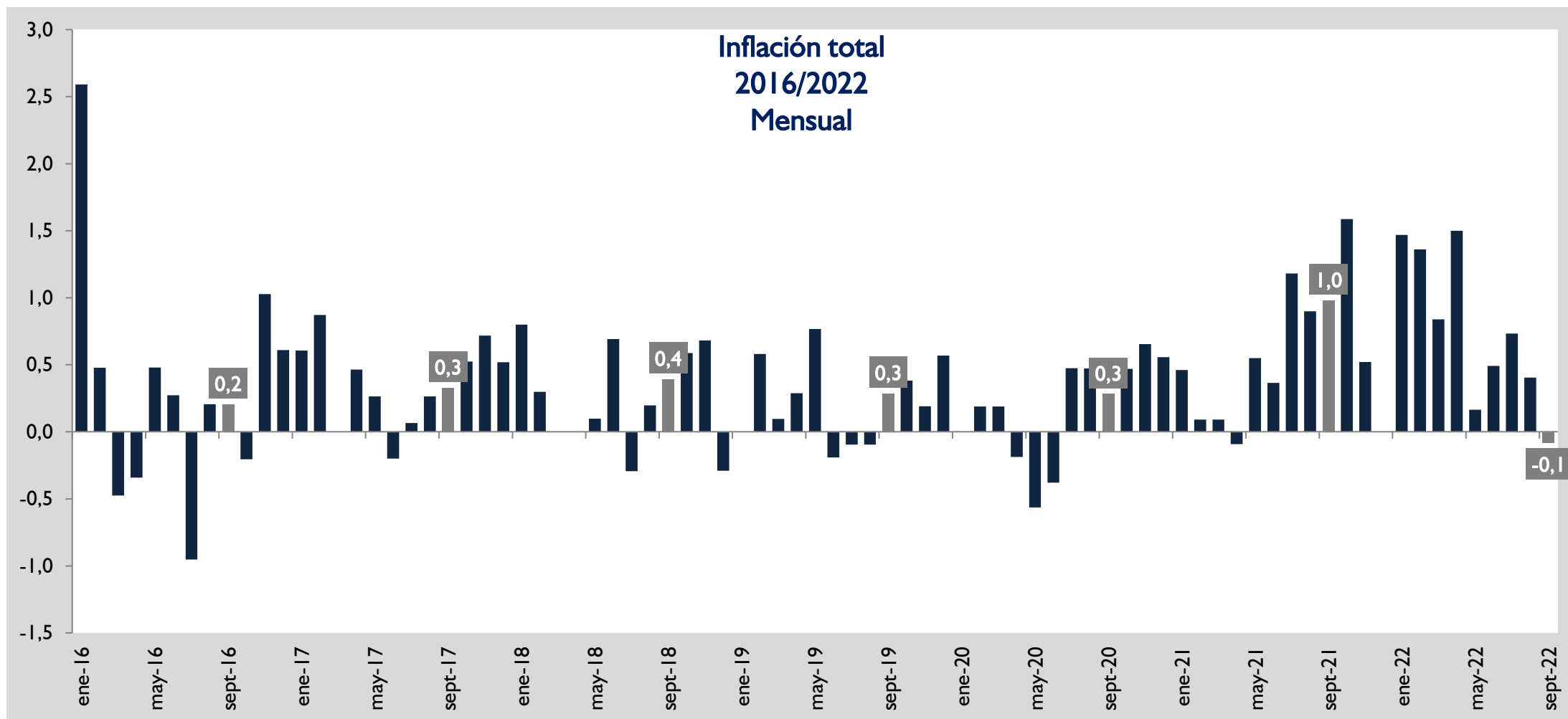

La inflación núcleo registró en el mes de septiembre 2022 una tasa del 0,3%, menor a la observada en septiembre 2021.

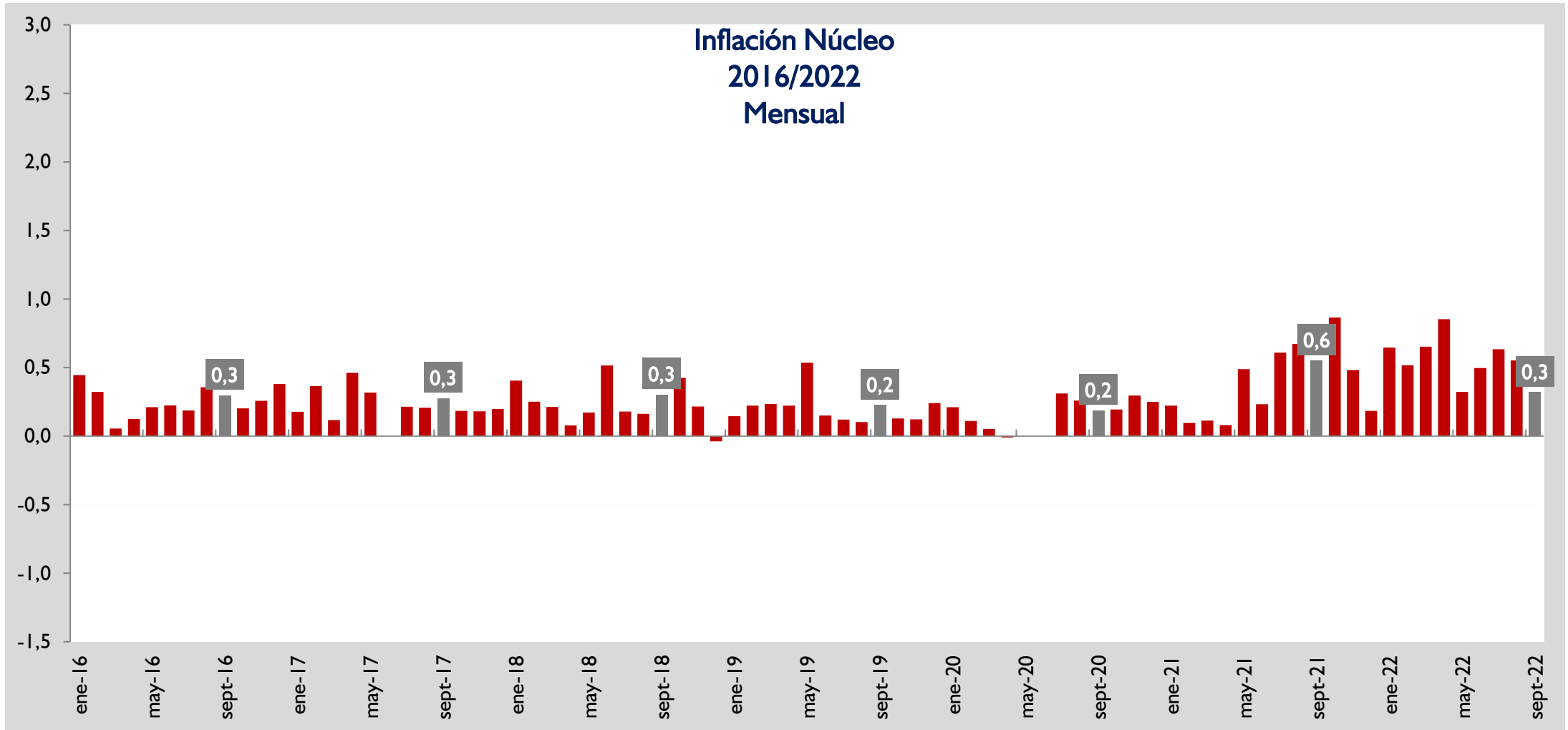

La inflación subyacente (0,2%) aumenta a un ritmo menor a los observados en los meses previos.

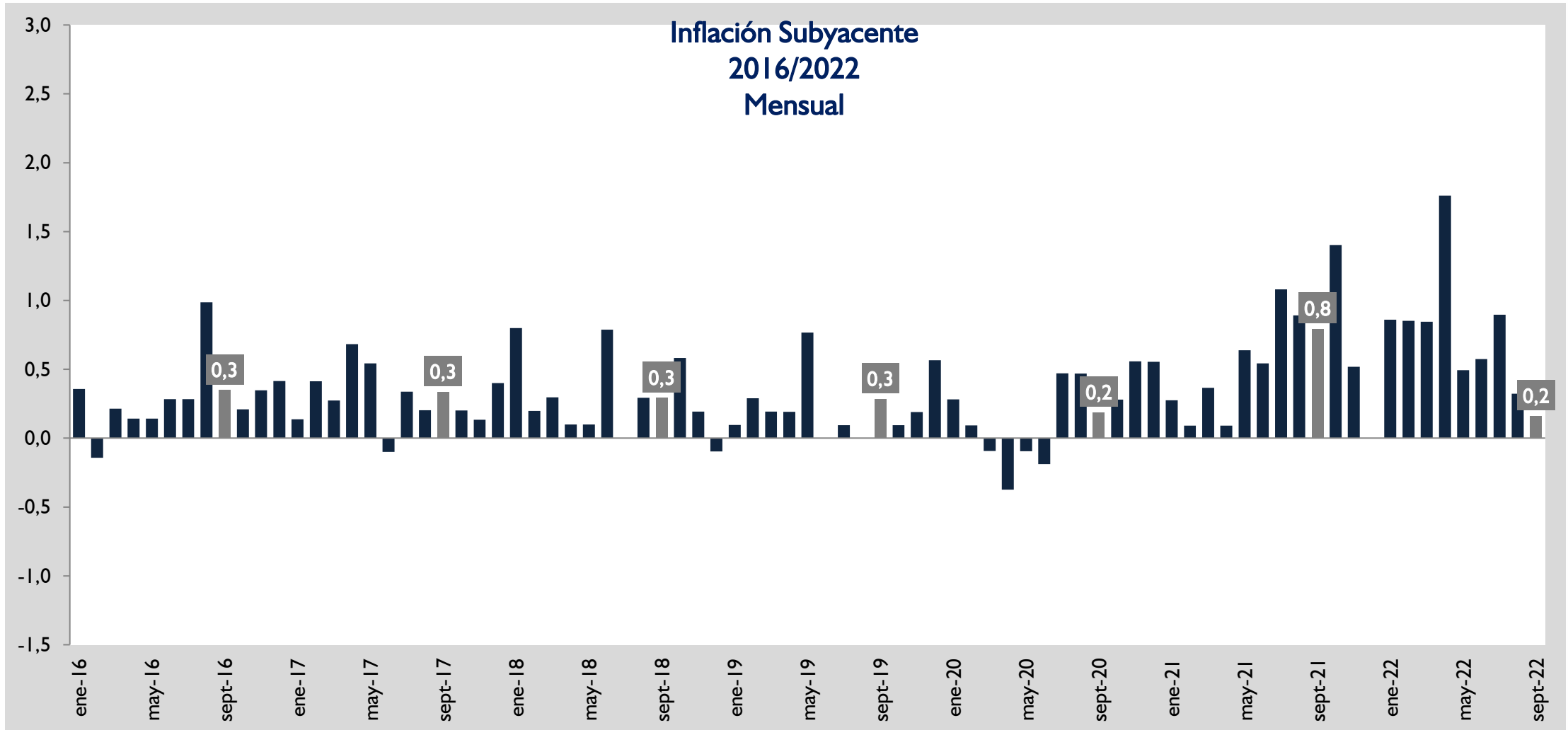

Inflación en bienes, servicios y renta

En el mes de septiembre los bienes aumentaron en 0,2%, y los servicios de la canasta disminuyeron en -0,4%.

AGRUPACIÓN	Septiembre 2021			Septiembre 2022		
	Tasa de Inflación			Tasa de Inflación		
	Mens.	Acum.	Inter.	Mens.	Acum.	Inter.
Bienes Alimenticios	2,6	7,6	13,6	-0,2	8,2	12,9
Bienes Alimenticios (sin frutas y verduras)	2,3	9,5	15,0	0,9	8,0	12,0
Otros Bienes	0,5	6,1	6,8	0,5	10,1	12,4
Total Bienes	1,5	6,8	9,8	0,2	9,2	12,6
Servicios	0,3	1,3	1,5	-0,5	3,9	4,8
Renta	0,1	1,0	1,1	0,0	0,8	0,9
Total Servicios y Renta	0,4	1,4	1,5	-0,4	3,6	4,5
IPC	1,0	4,6	6,4	-0,1	7,1	9,3



Entorno externo

El petróleo Brent cotizó en septiembre a 90,8 US\$ por barril, que representa una variación interanual del 21,2%.

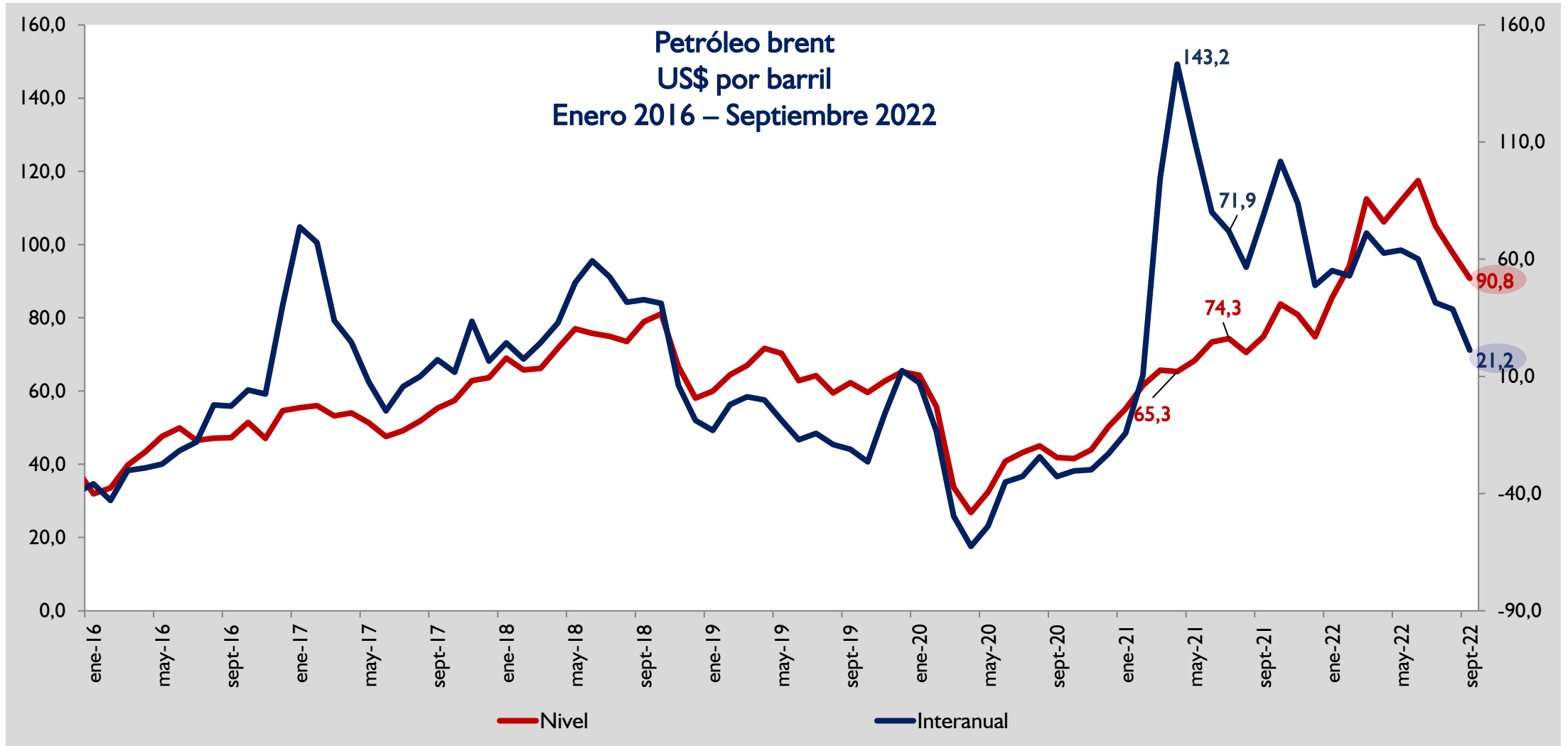

El petróleo WTI cotizó en septiembre a 84,2 US\$ por barril, que representa una variación interanual del 17,9%.

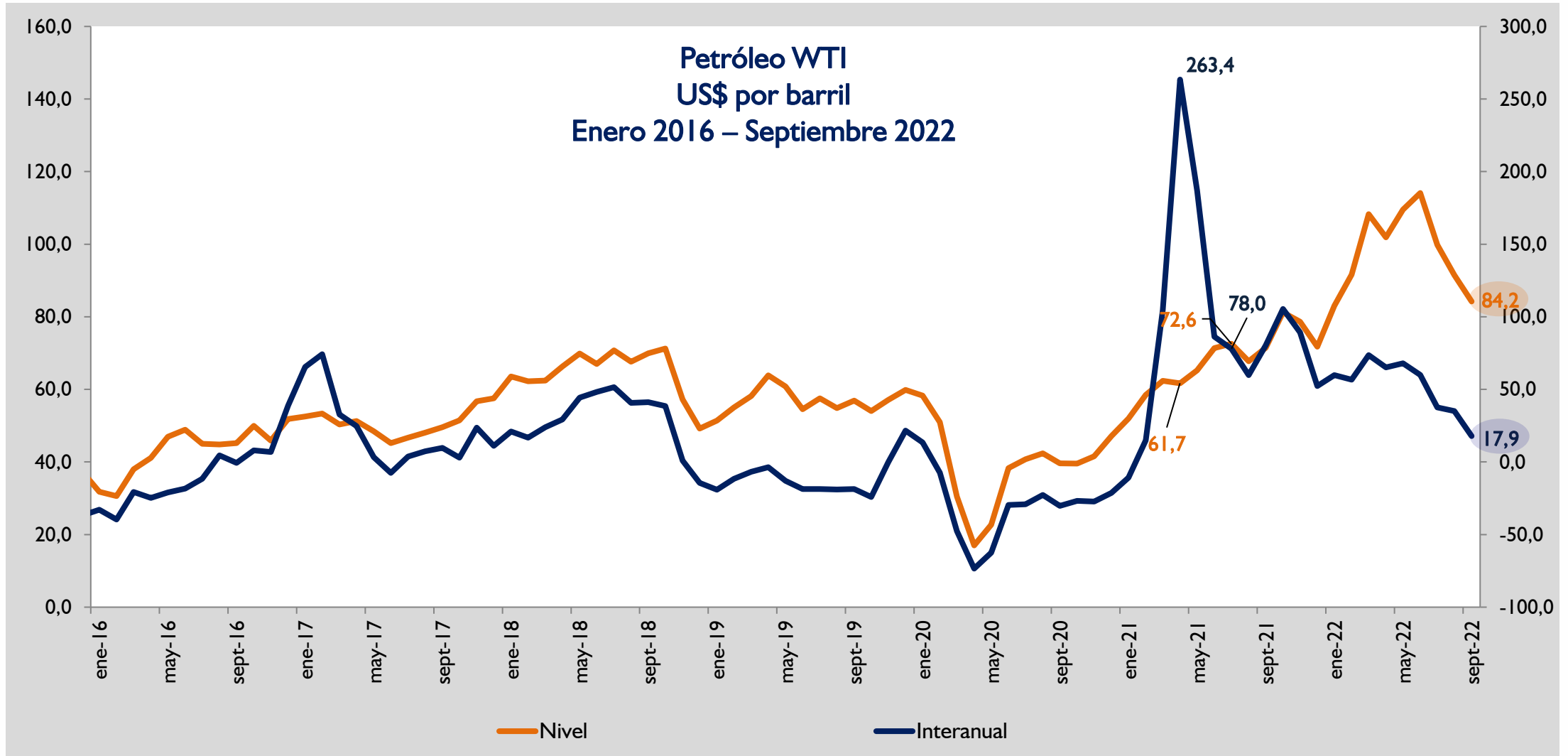



Inflación regional y mundial

En agosto casi todos los países analizados registran variaciones mensuales positivas, en tanto que Brasil y China observaron tasas negativas.

País	Variación % Mensual														
	jul-21	ago-21	sep-21	oct-21	nov-21	dic-21	ene-22	feb-22	mar-22	abr-22	may-22	jun-22	jul-22	ago-22	set-22
Paraguay	1,2	0,9	1,0	1,6	0,5	0,0	1,5	1,4	0,8	1,5	0,2	0,5	0,7	0,4	-0,1
Argentina	3,1	2,6	3,8	3,8	2,3	4,1	3,9	4,6	6,7	6,2	4,8	5,5	7,4	7,0	
Bolivia	0,15	0,52	-0,20	-0,23	0,19	0,16	0,31	0,12	-0,05	0,03	0,38	0,39	0,39	0,04	
Brasil	0,96	0,87	1,16	1,25	0,95	0,73	0,54	1,01	1,62	1,06	0,47	0,67	-0,68	-0,36	
Chile	0,8	0,4	1,2	1,3	0,5	0,8	1,2	0,3	1,9	1,4	1,2	0,9	1,4	1,2	
Colombia	0,32	0,45	0,38	0,01	0,50	0,73	1,67	1,63	1,00	1,25	0,84	0,51	0,81	1,02	
Ecuador	0,53	0,12	0,02	0,21	0,36	0,07	0,72	0,23	0,11	0,59	0,56	0,65	0,16	0,03	
Perú	1,01	0,98	0,40	0,58	0,36	0,78	0,04	0,31	1,48	0,96	0,38	1,19	0,94	0,67	
Uruguay	0,52	0,85	0,46	1,04	0,25	-0,10	1,78	1,47	1,11	0,49	0,46	0,59	0,77	0,83	
México	0,59	0,19	0,62	0,84	1,14	0,36	0,59	0,83	0,99	0,54	0,18	0,84	0,74	0,70	
Estados Unidos	0,5	0,2	0,3	0,8	0,5	0,3	0,8	0,9	1,3	0,6	1,1	1,4	0,0	0,0	
Alemania	0,9	0,0	0,0	0,5	-0,2	0,5	0,4	0,9	2,5	0,8	0,9	0,1	0,9	0,3	
Zona Área Euro	-0,1	0,4	0,5	0,8	0,4	0,4	0,3	0,9	2,4	0,6	0,8	0,8	0,1	0,6	
China	0,3	0,1	0,0	0,7	0,4	-0,3	0,4	0,6	0,0	0,4	-0,2	0,0	0,5	-0,1	

En términos interanuales, todos los países analizados en agosto registran tasas positivas. Argentina y Chile observan las tasas más altas.

País	Variación % Interanual														
	jul-21	ago-21	sep-21	oct-21	nov-21	dic-21	ene-22	feb-22	mar-22	abr-22	may-22	jun-22	jul-22	ago-22	set-22
Paraguay	5,2	5,6	6,4	7,6	7,4	6,8	7,9	9,3	10,1	11,8	11,4	11,5	11,1	10,5	9,3
Argentina	50,4	50,1	51,7	52,0	50,9	51,4	52,4	53,8	55,9	59,0	61,2	65,0	71,8	79,1	
Bolivia	0,20	0,18	0,99	0,49	0,96	0,90	0,74	0,70	0,77	0,87	1,41	1,79	2,04	1,55	
Brasil	8,99	9,68	10,25	10,67	10,74	10,06	10,38	10,54	11,30	12,13	11,73	11,89	10,07	8,73	
Chile	4,5	4,8	5,3	6,0	6,7	7,2	7,7	7,8	9,4	10,5	11,5	12,5	13,1	14,1	
Colombia	3,97	4,44	4,51	4,58	5,26	5,62	6,94	8,01	8,53	9,23	9,07	9,67	10,21	10,84	
Ecuador	0,45	0,89	1,07	1,47	1,84	1,94	2,56	2,71	2,64	2,89	3,38	4,23	3,86	3,77	
Perú	3,81	4,95	5,23	5,83	5,66	6,43	5,68	6,15	6,82	7,96	8,09	8,81	8,74	8,40	
Uruguay	7,30	7,59	7,41	7,89	7,86	7,96	8,15	8,85	9,38	9,37	9,37	9,29	9,56	9,53	
México	5,81	5,59	6,00	6,24	7,37	7,36	7,07	7,28	7,45	7,68	7,65	7,99	8,15	8,70	
Estados Unidos	5,4	5,3	5,4	6,2	6,8	7,0	7,5	7,9	8,5	8,3	8,6	9,1	8,5	8,3	
Alemania	3,8	3,9	4,1	4,5	5,2	5,3	4,9	5,1	7,3	7,4	7,9	7,6	7,5	7,9	
Zona Área Euro	2,2	3,0	3,4	4,1	4,9	5,0	5,1	5,9	7,4	7,4	8,1	8,6	8,9	9,1	
China	1,0	0,8	0,7	1,5	2,3	1,5	0,9	0,9	1,5	2,1	2,1	2,5	2,7	2,5	

En términos interanuales, en los países analizados en el mes de agosto, Argentina, y Chile registran las tasas más altas.

Niveles de inflación regional y mundial Agosto 2022

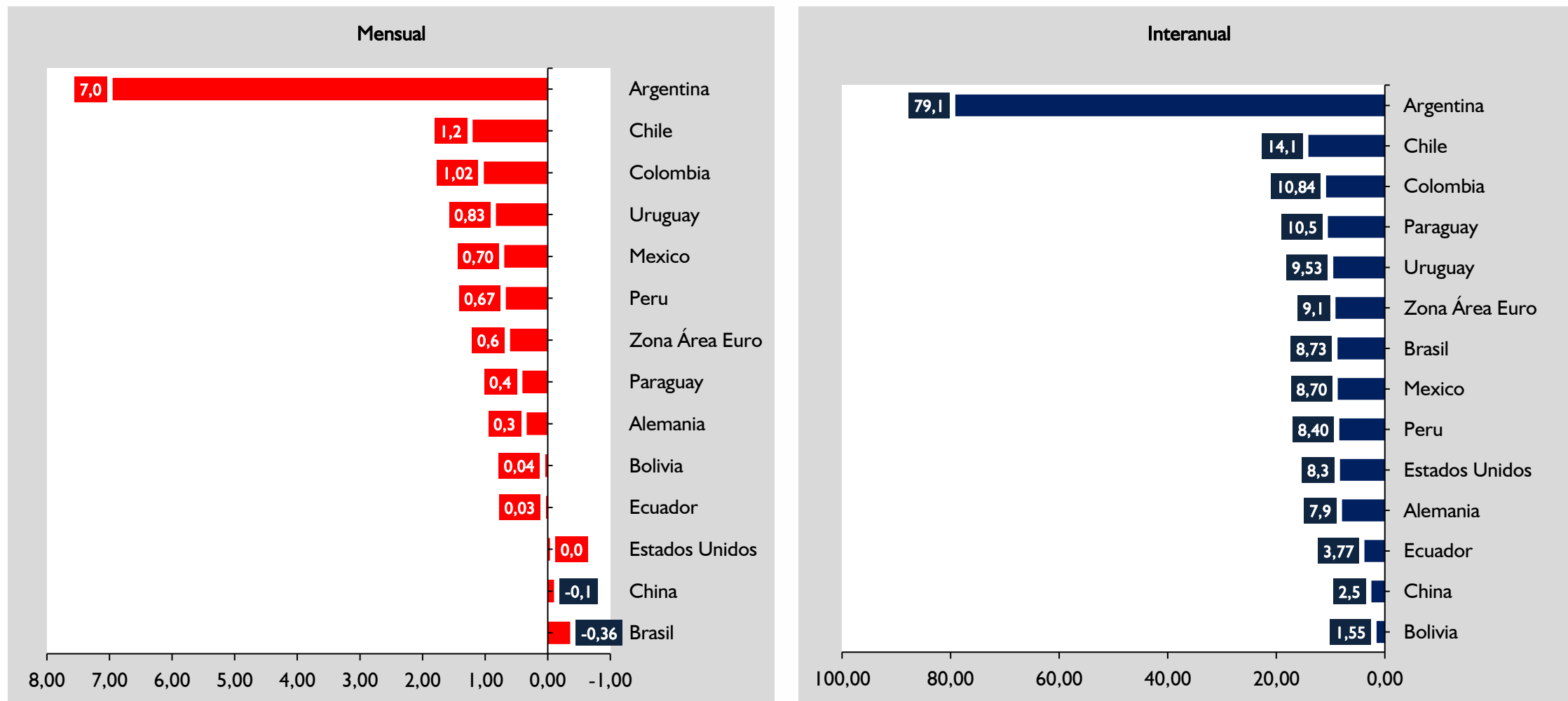

*Datos de Paraguay corresponden al mes de agosto

Inflación en Brasil

Mensual - Interanual

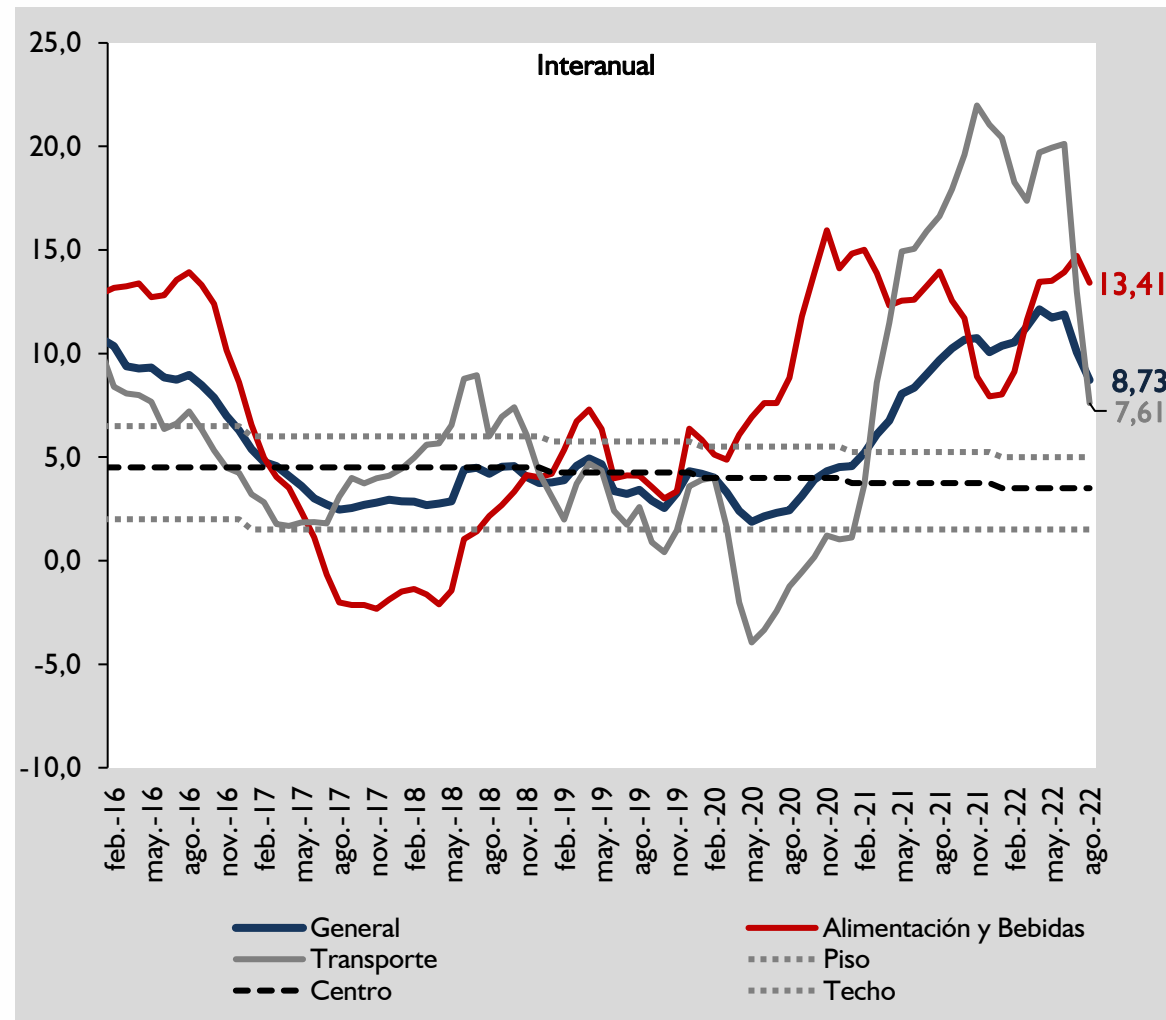
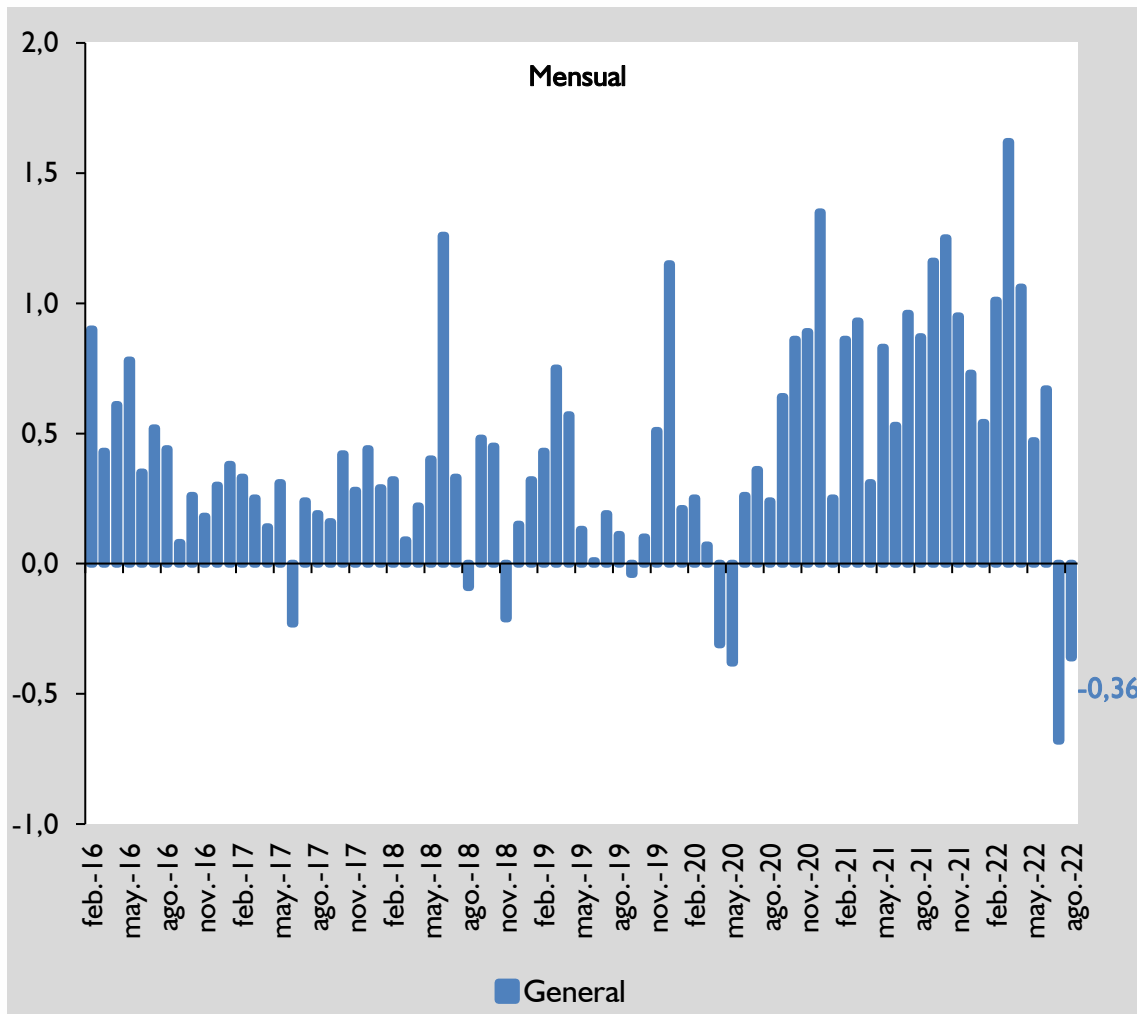

Meta Actual de inflación del 3,5% anual con un rango de +/- 1,5%.

Inflación en Perú

Mensual - Interanual

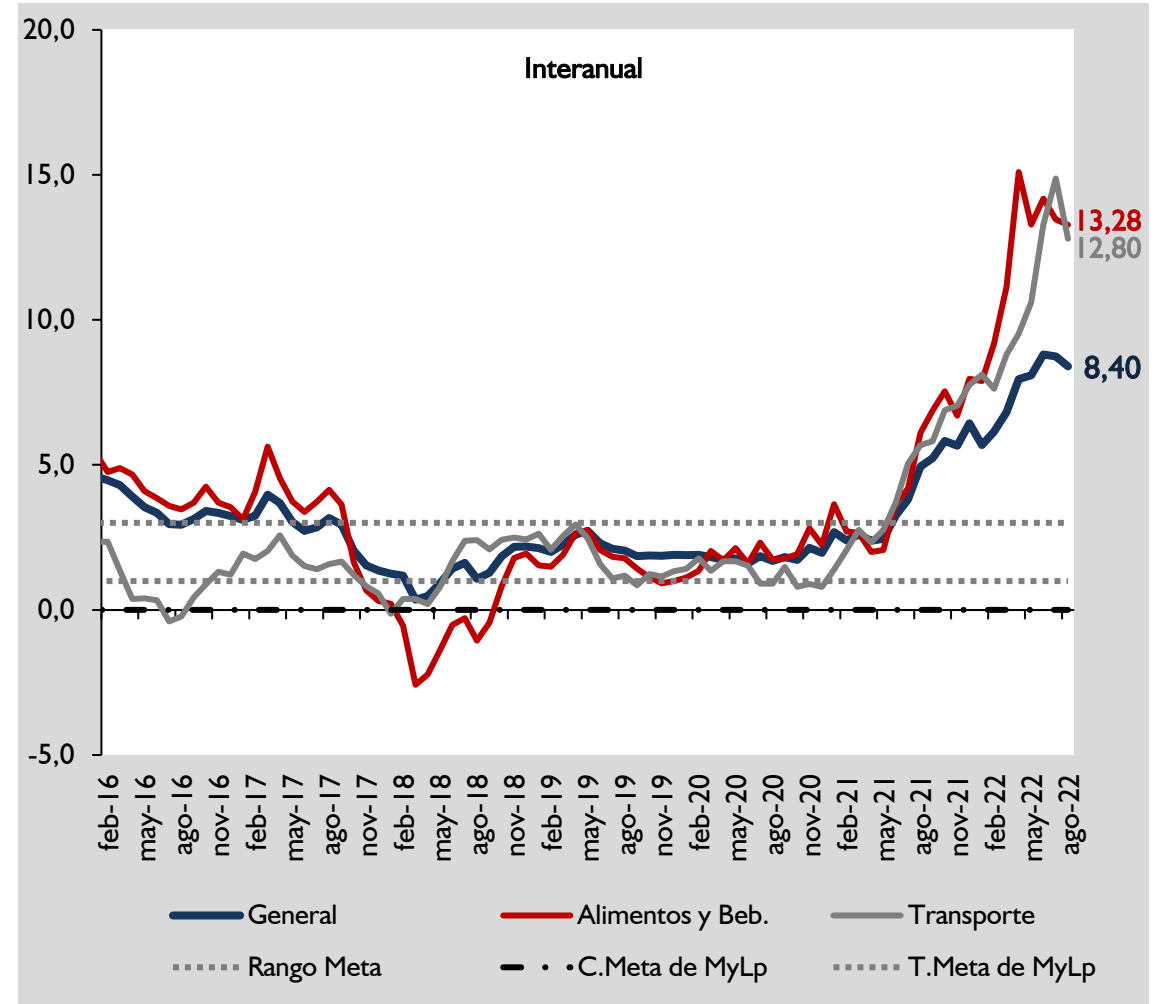
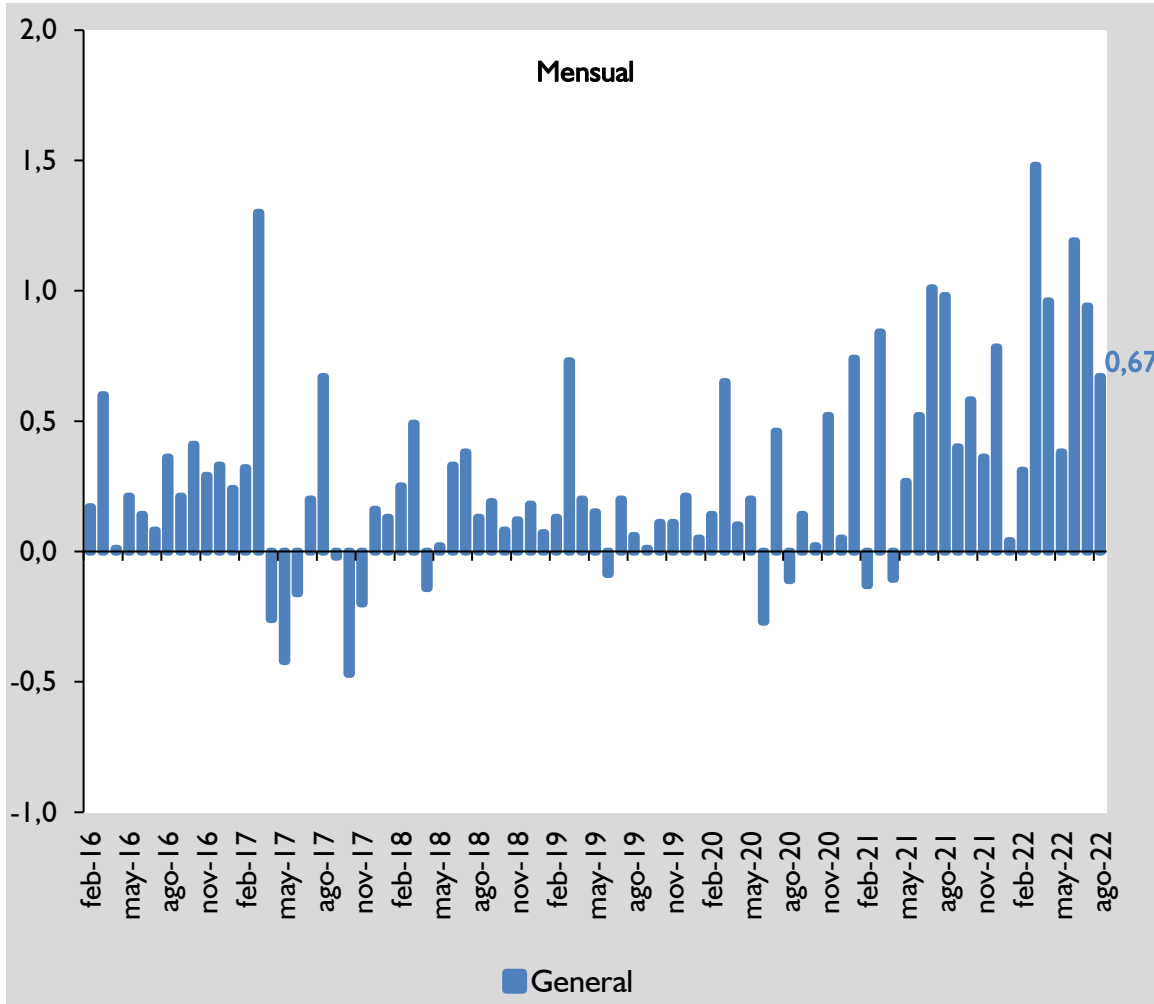

Rango meta de la anual del 1% al 3%.

Inflación en Chile

Mensual - Interanual

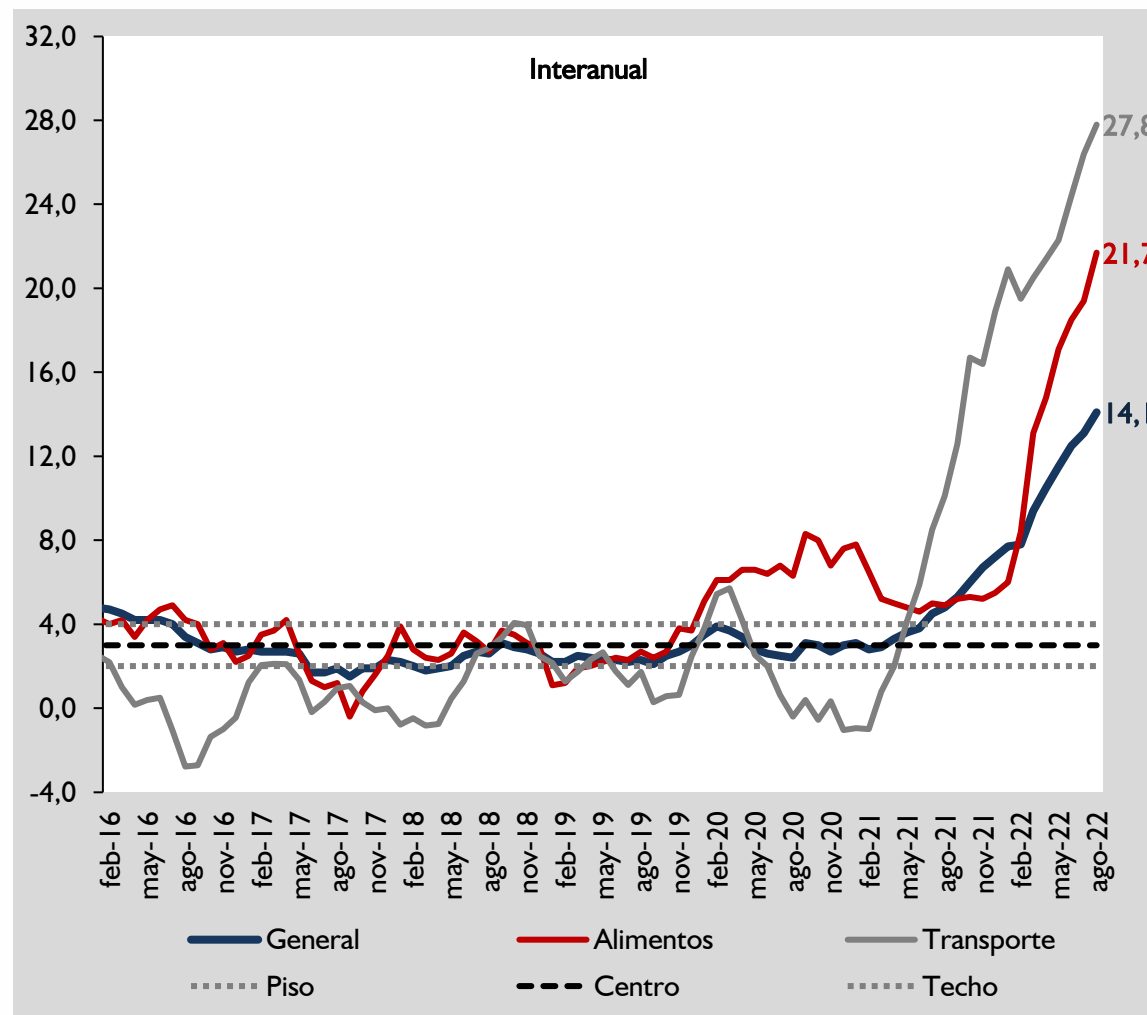
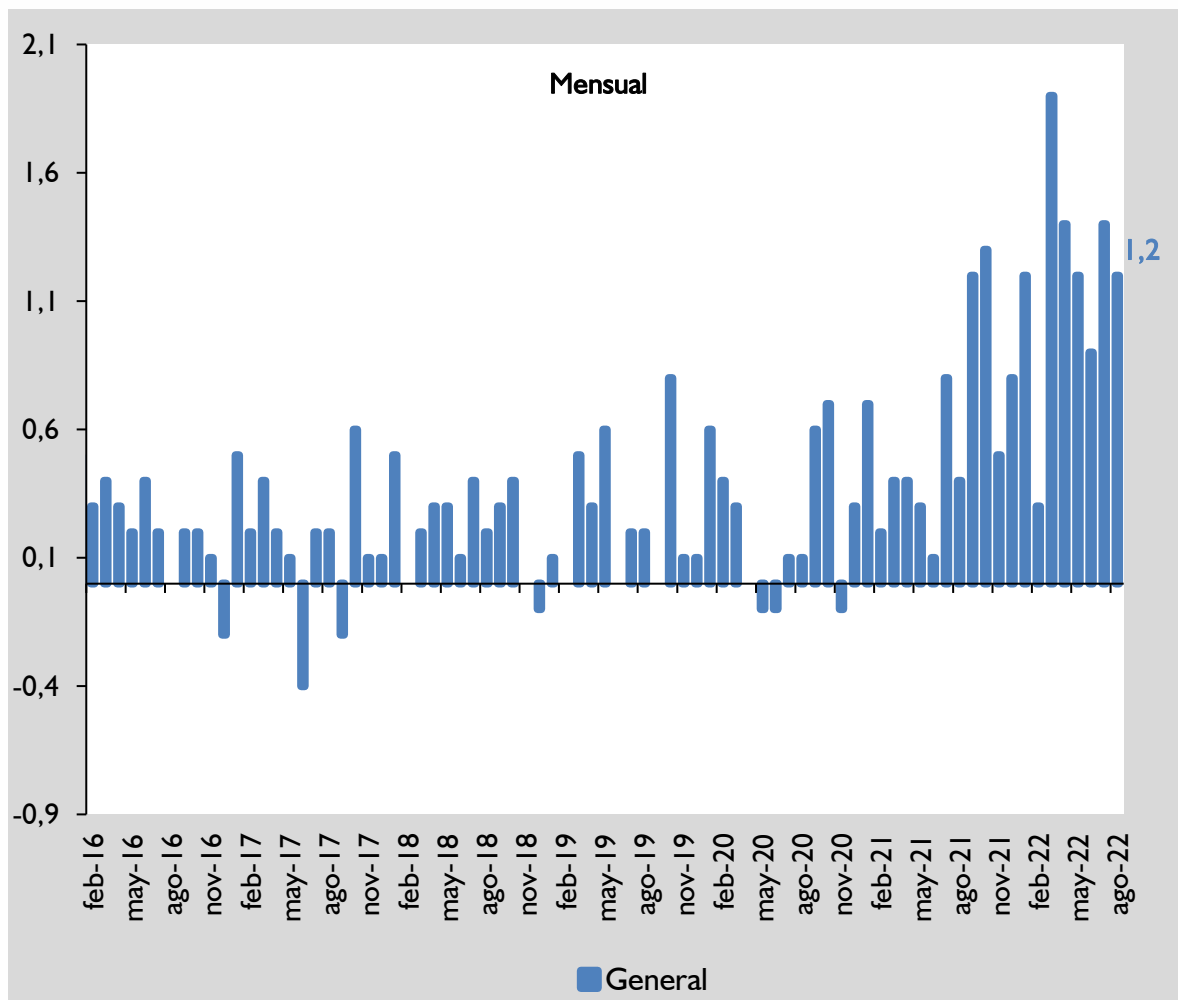

Meta de inflación del 3% anual, con un rango del +/- 1%.

Inflación en Colombia

Mensual - Interanual

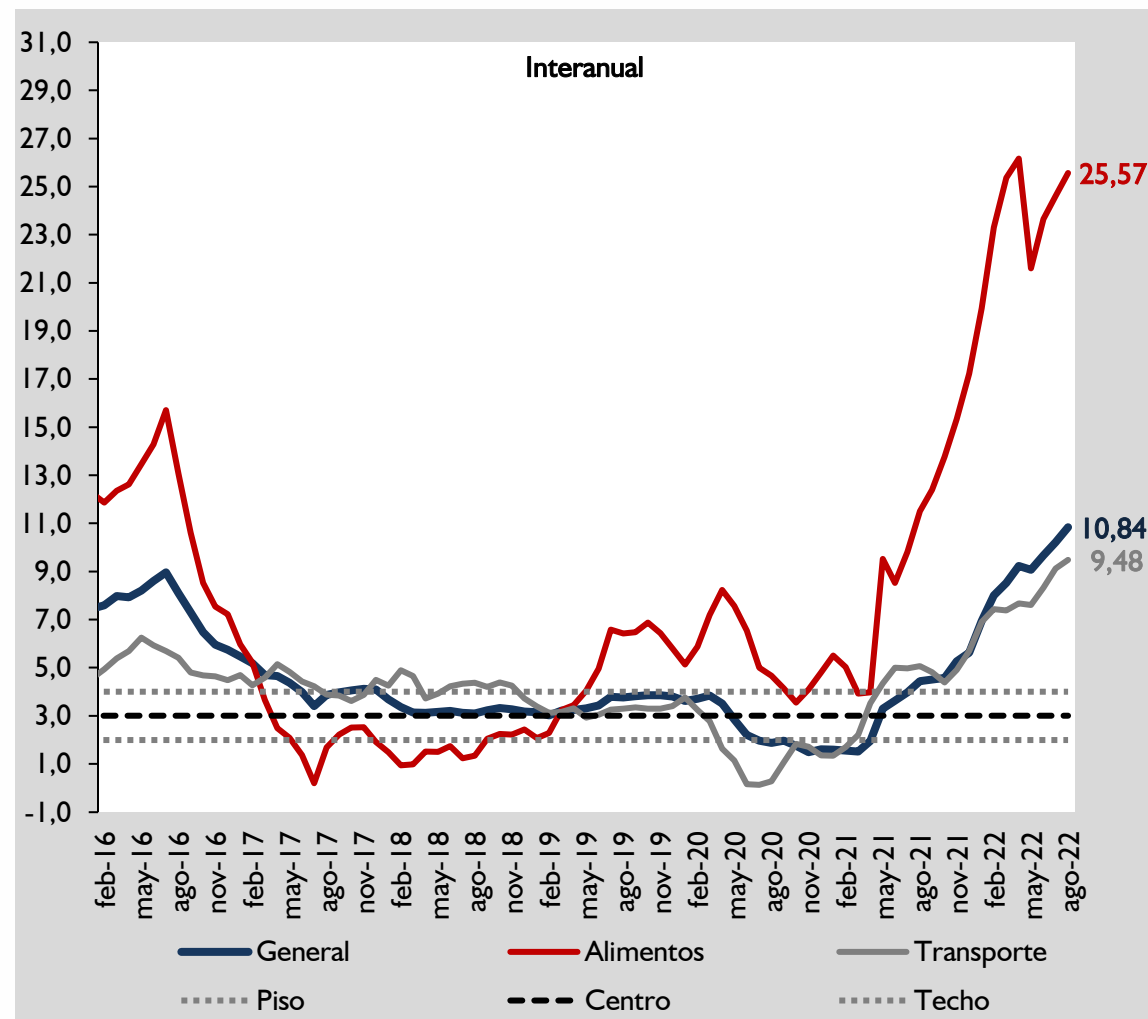
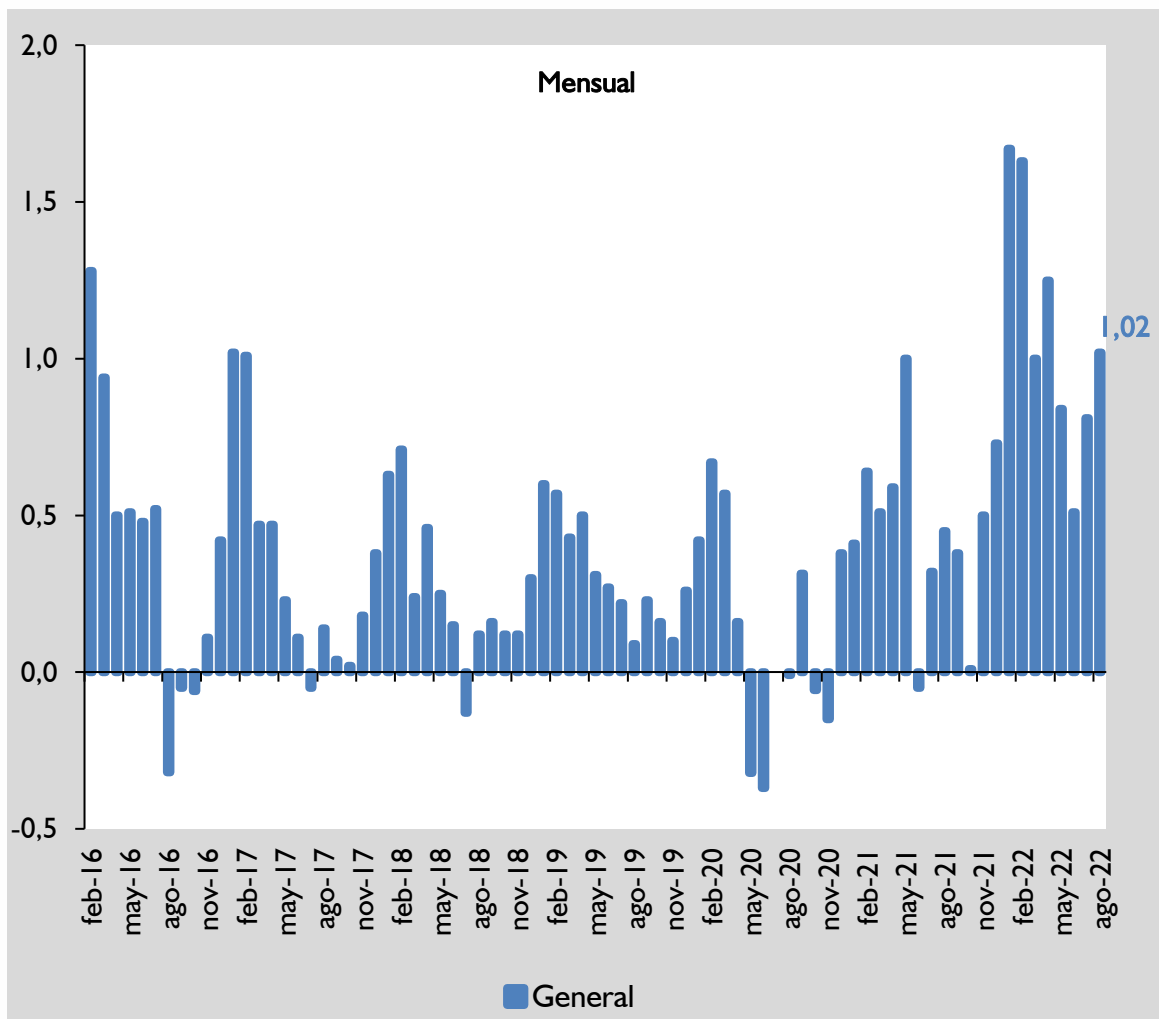

Meta de inflación del 3% anual, con un rango del +/- 1%.

Inflación en Ecuador

Mensual - Interanual

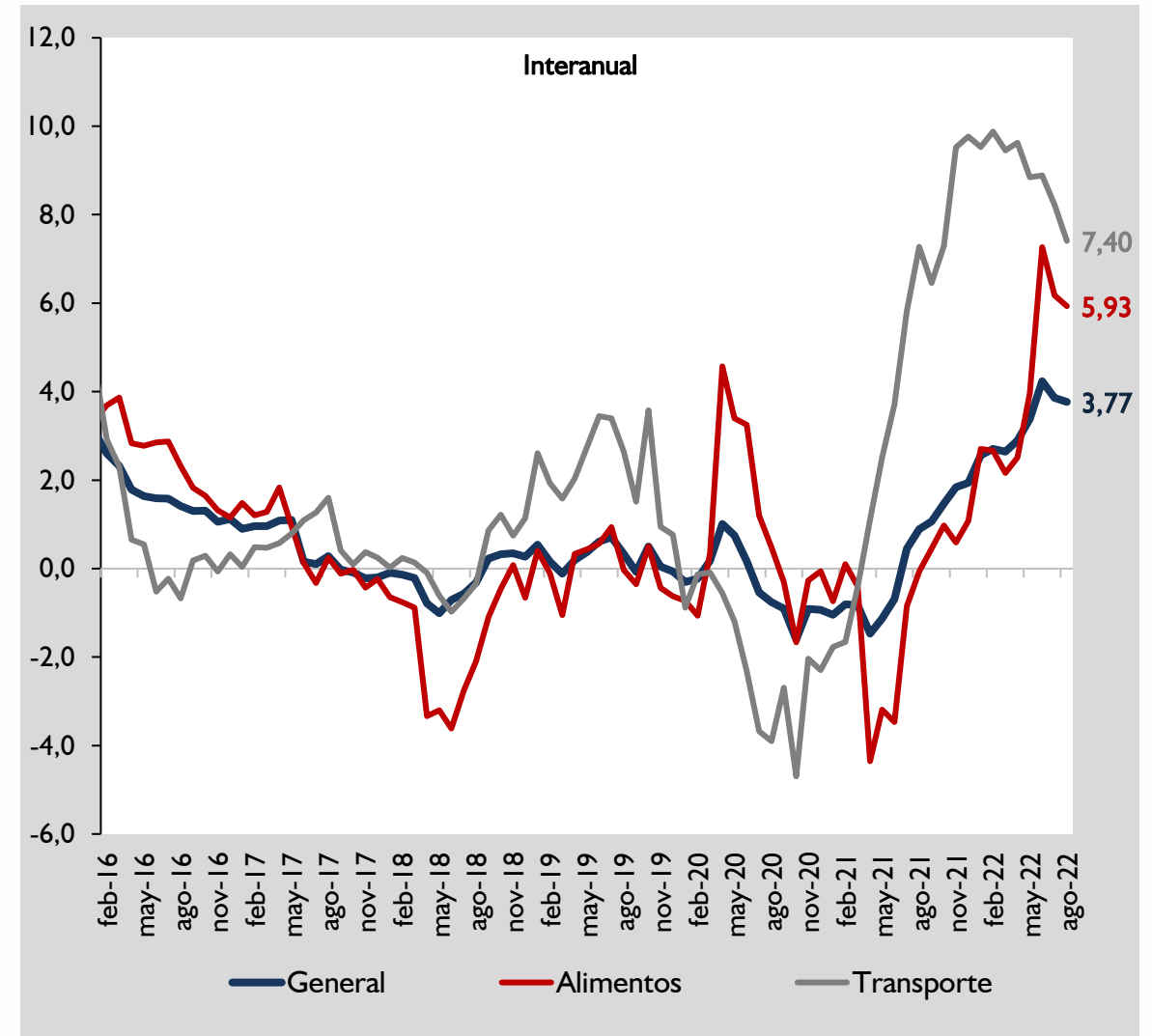
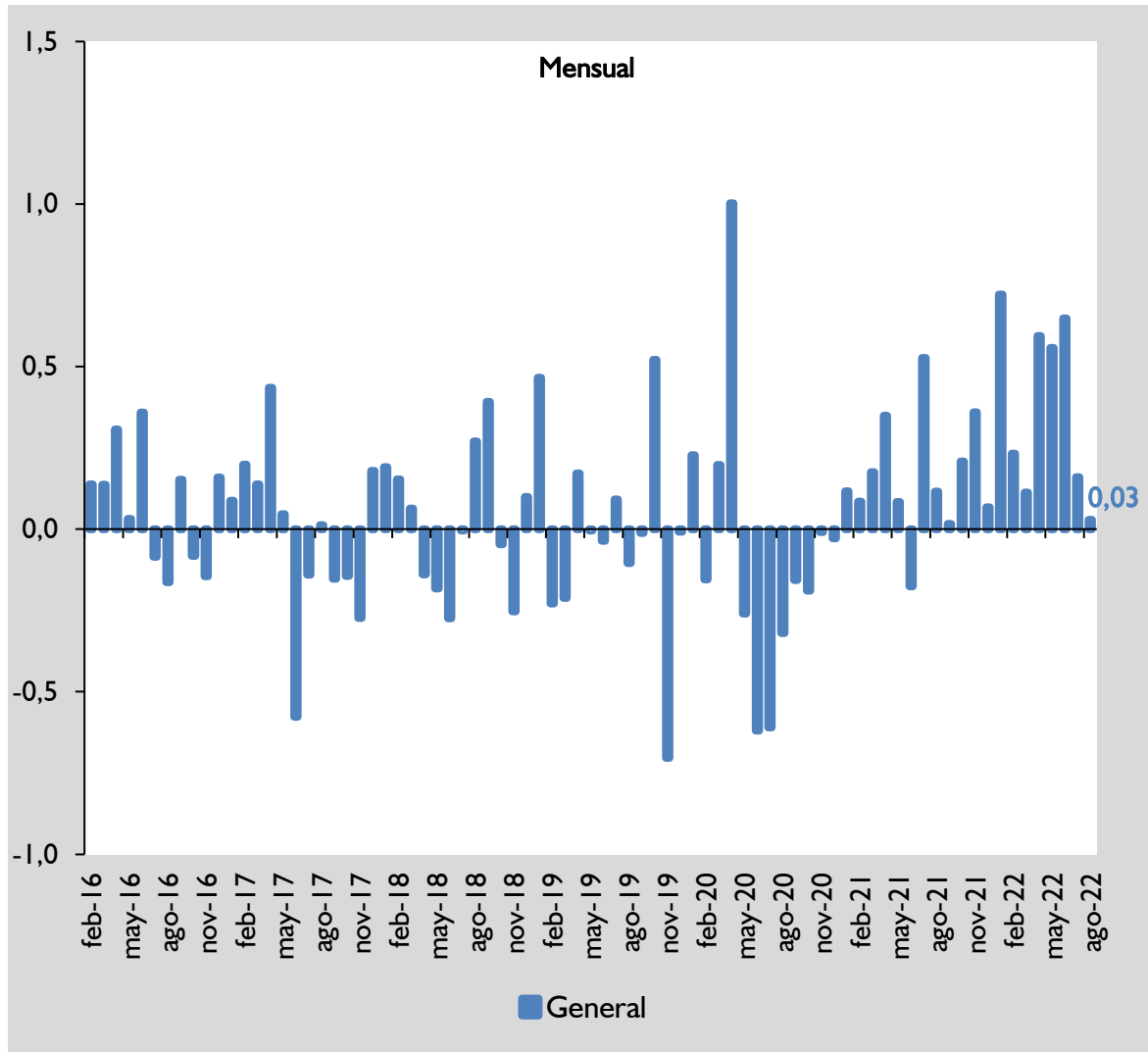

Inflación en México

Mensual - Interanual

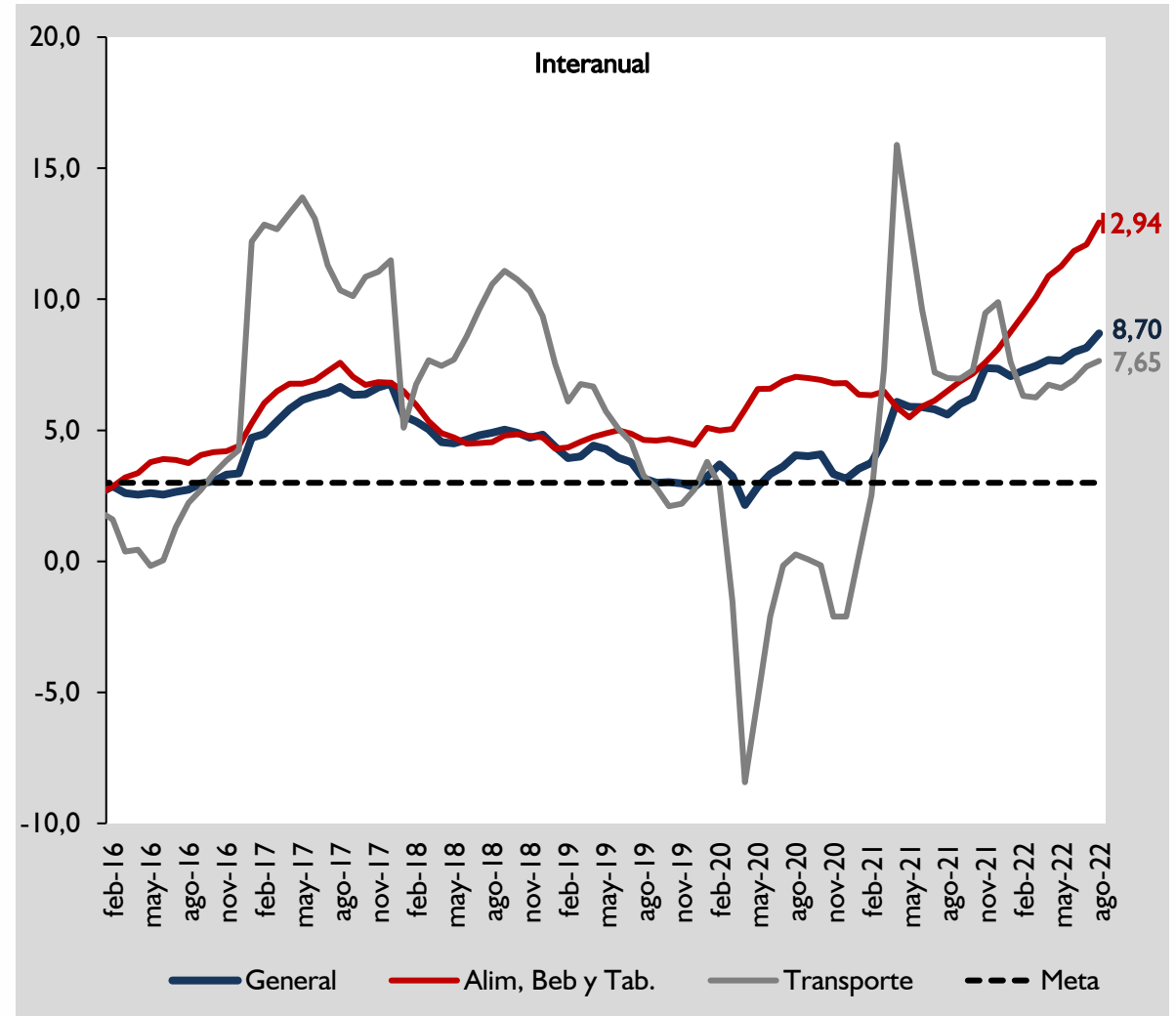
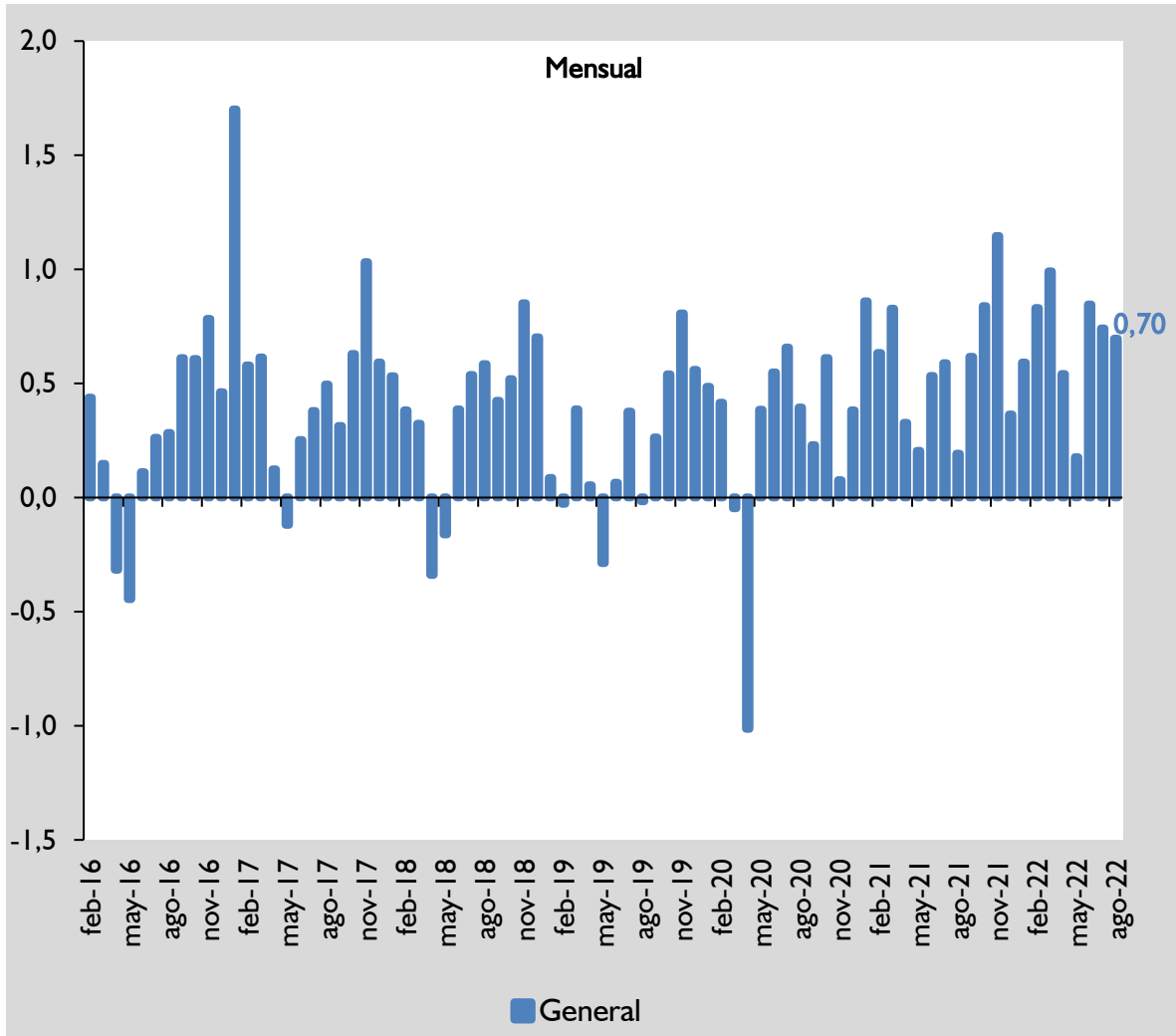

Inflación en Uruguay

Mensual - Interanual

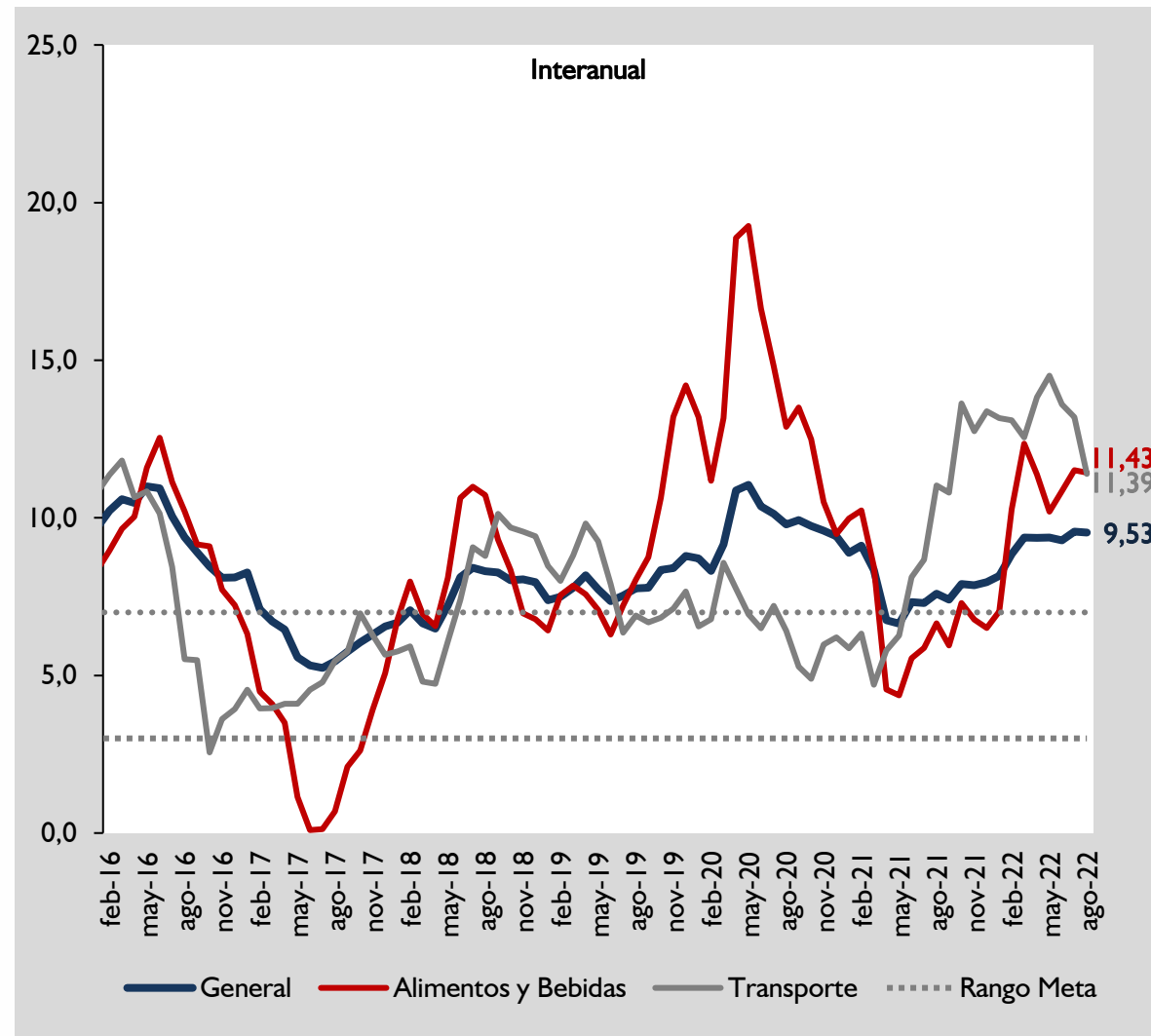
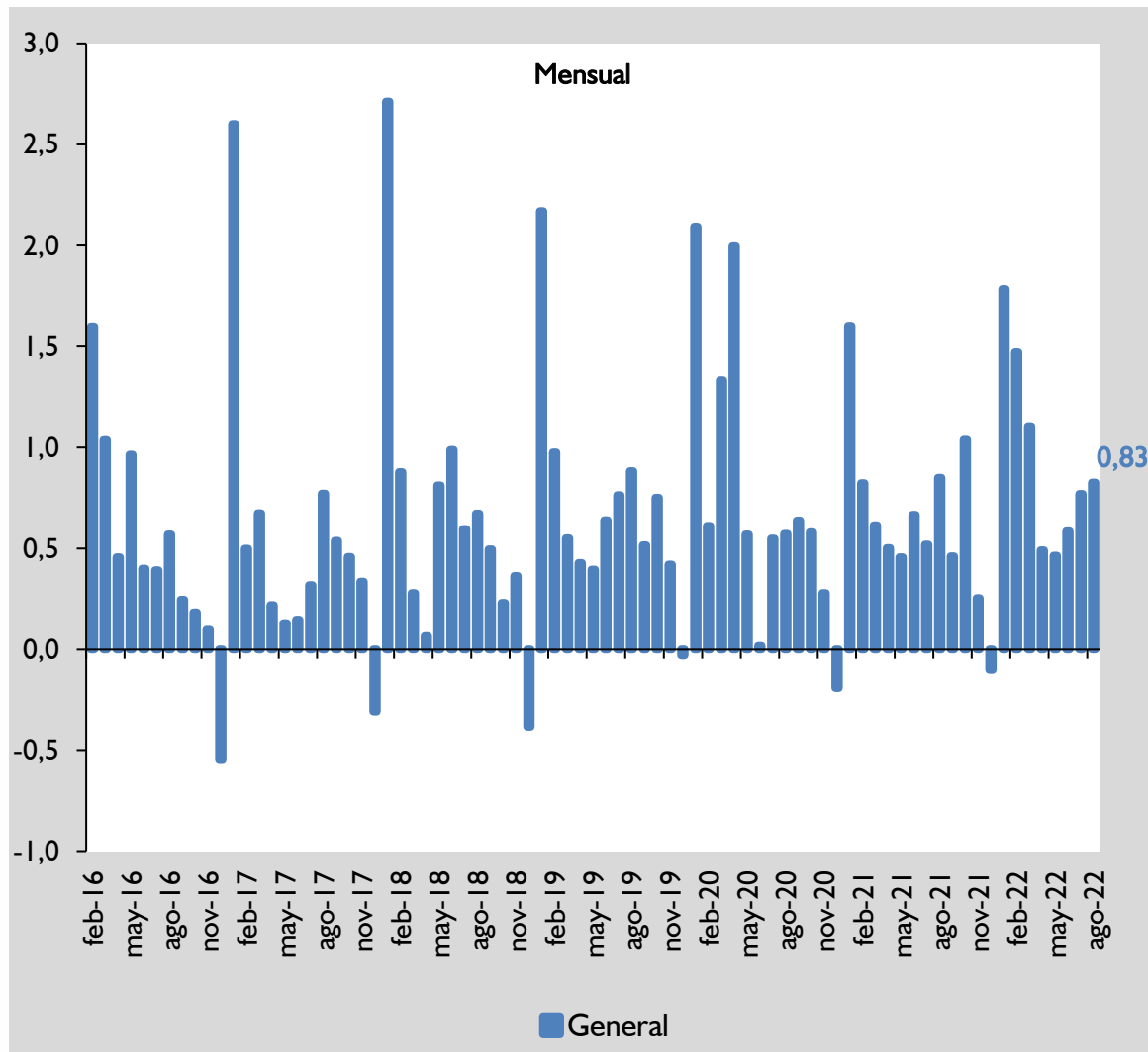

Inflación en Argentina

Mensual - Interanual

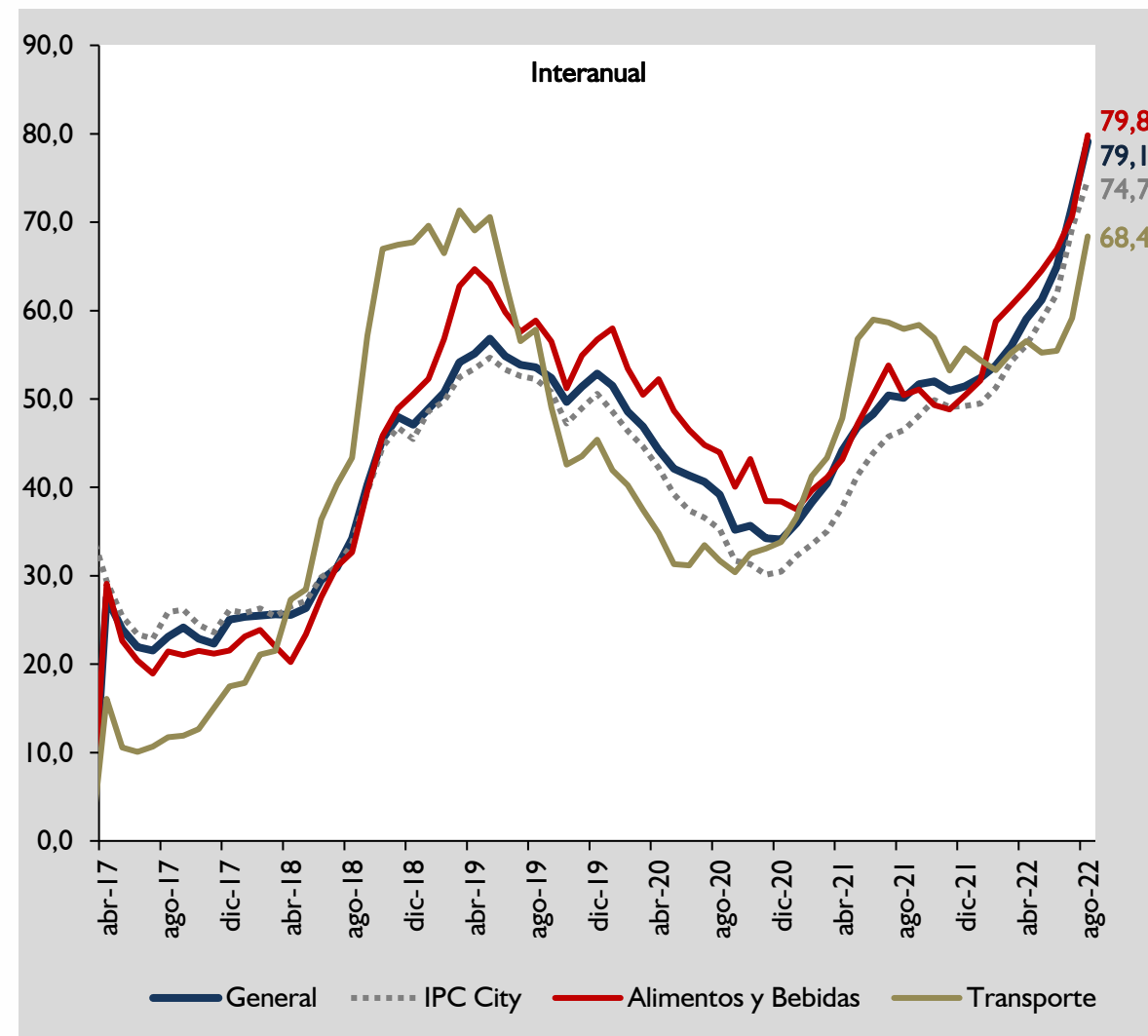
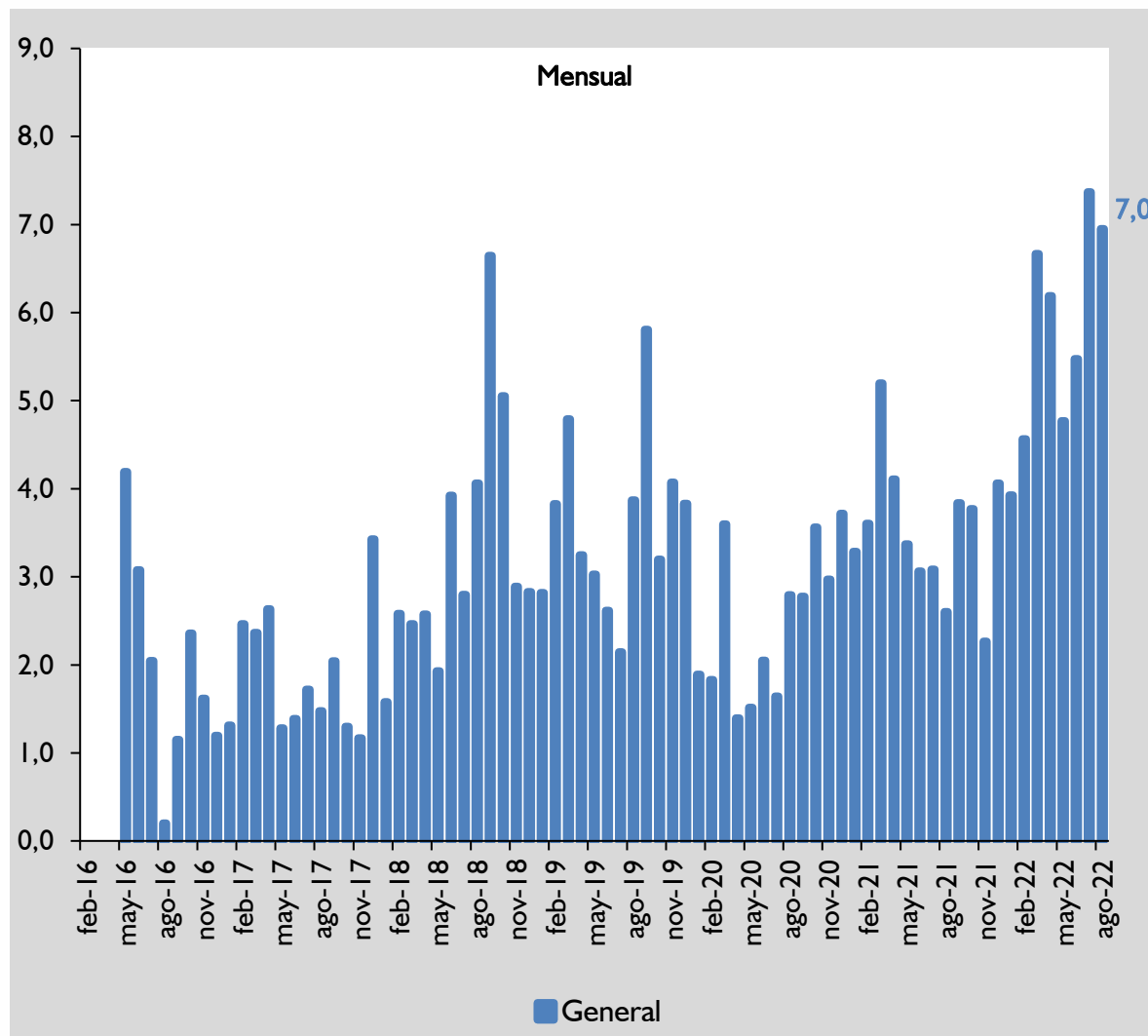

Inflación en EE.UU. Mensual - Interanual

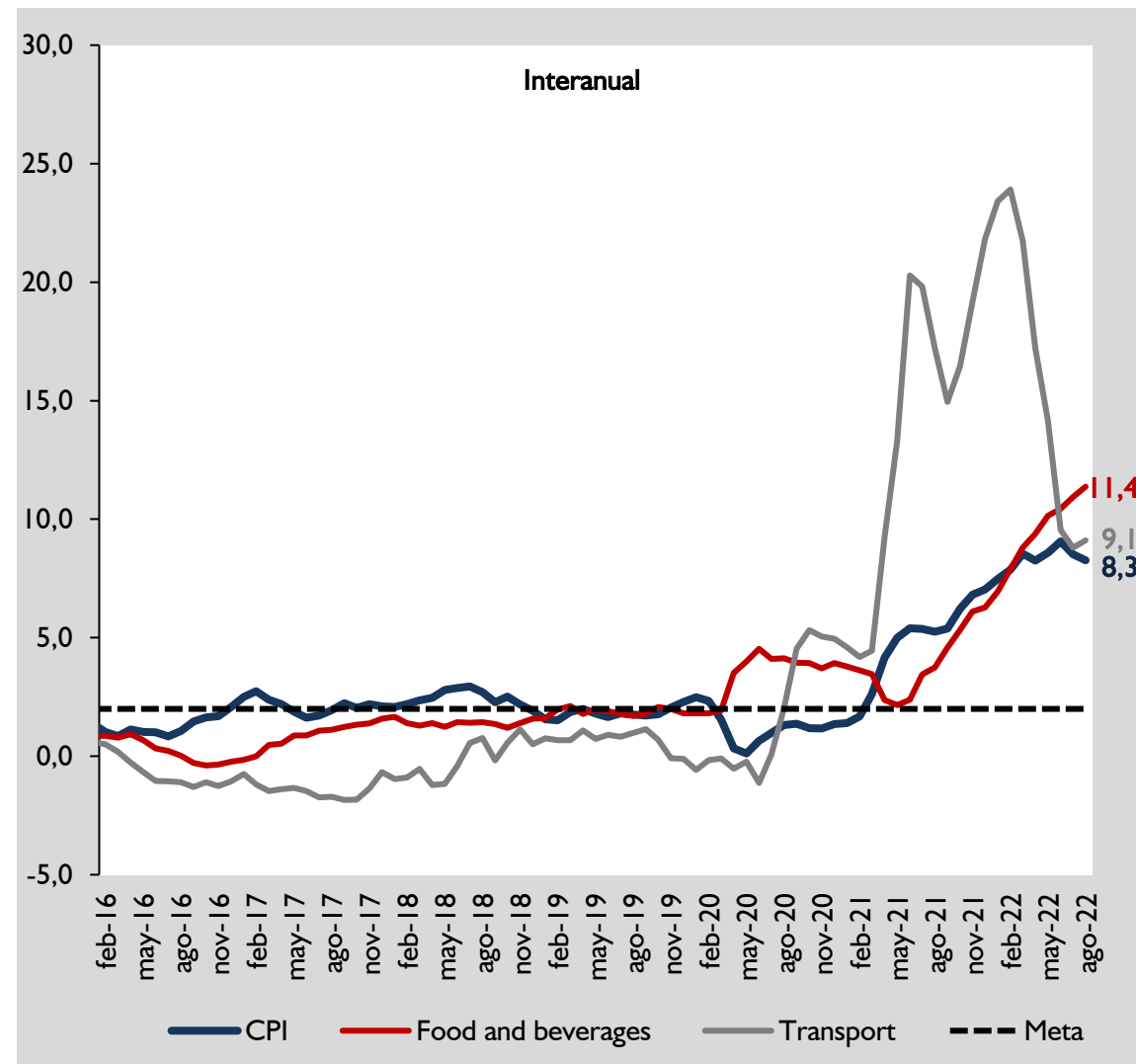
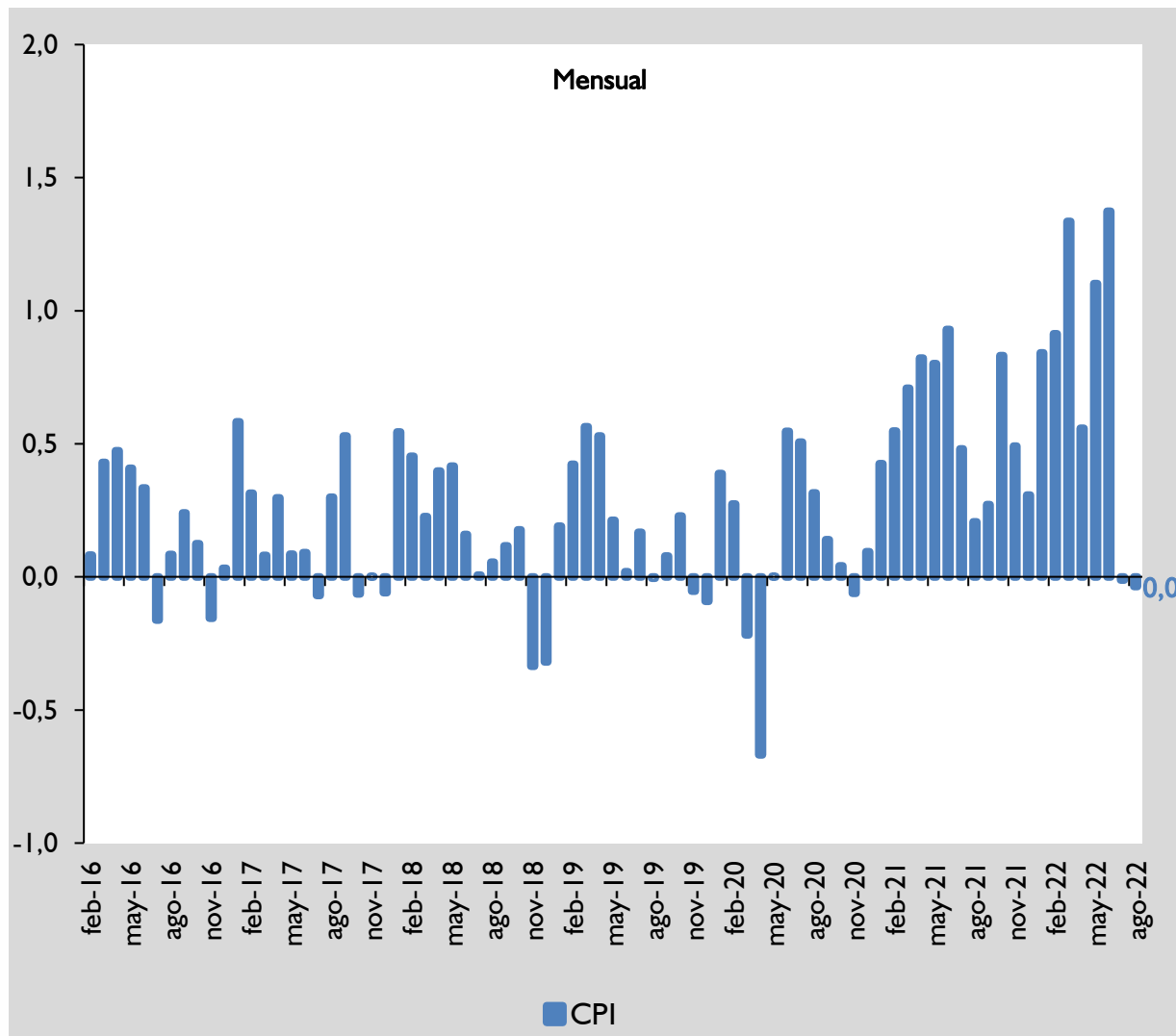

Meta de inflación del 2% anual.

Inflación en Zona Área Euro

Mensual - Interanual

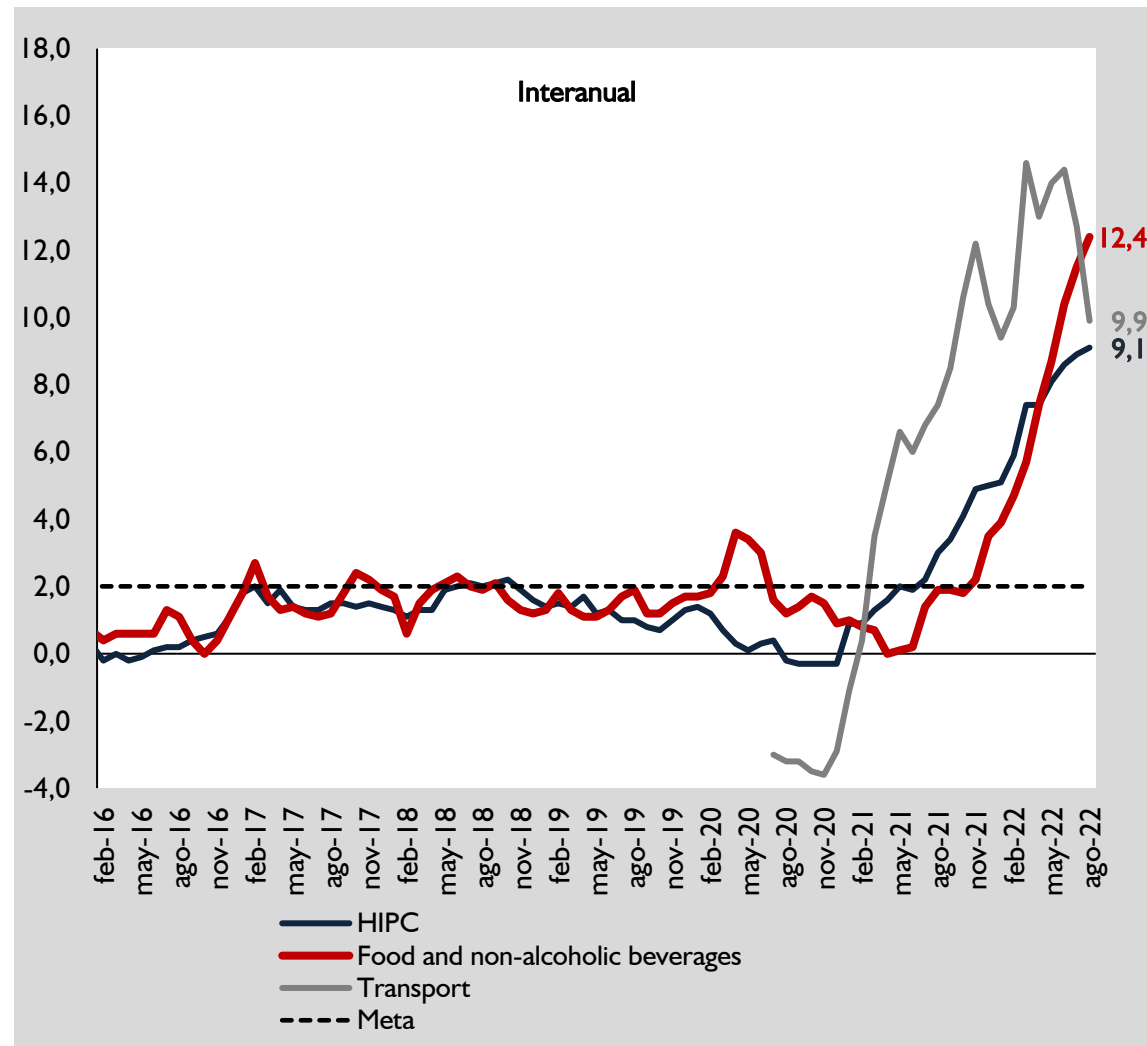
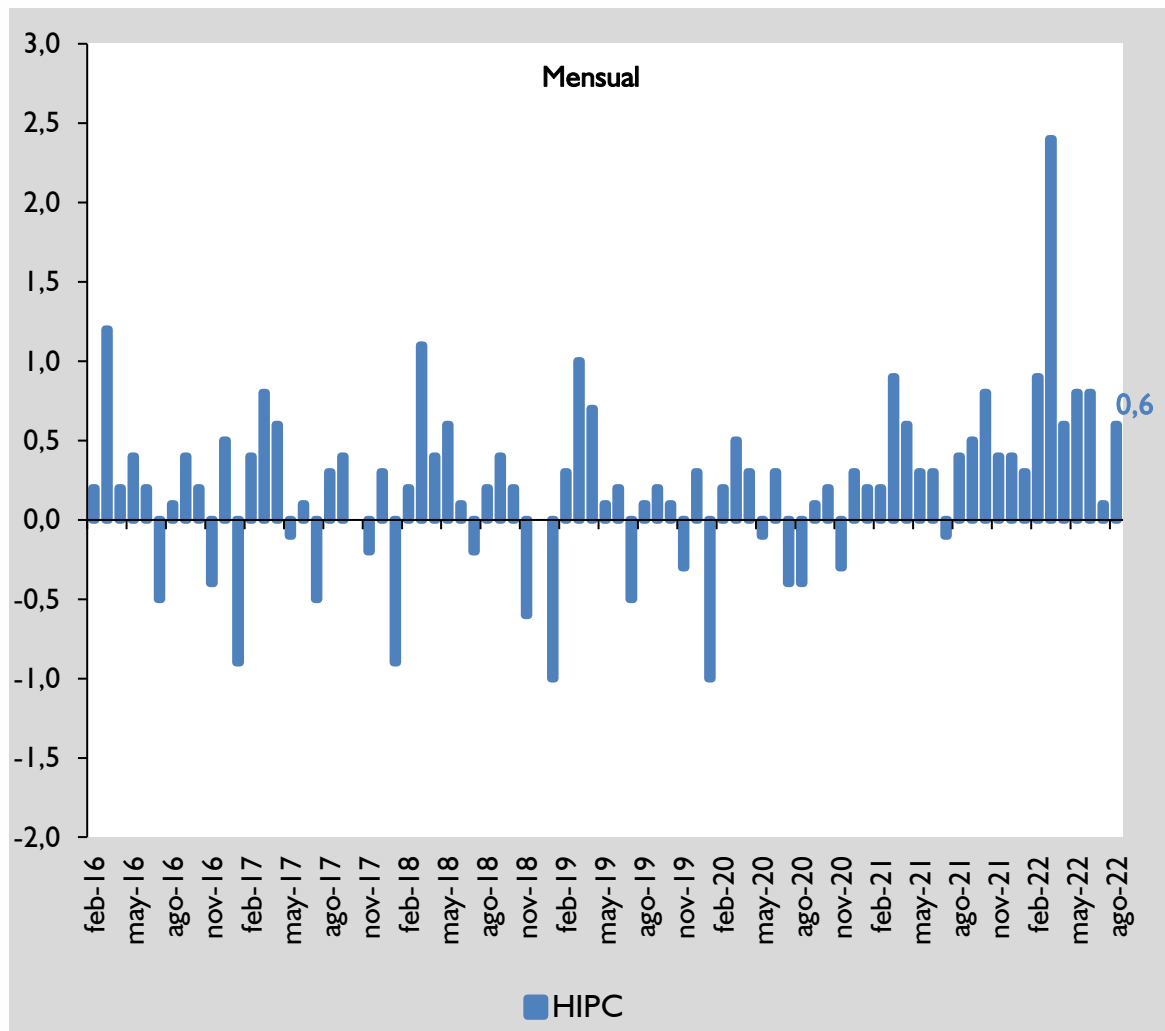

Meta de inflación del 2% anual.

Inflación en Alemania

Mensual - Interanual

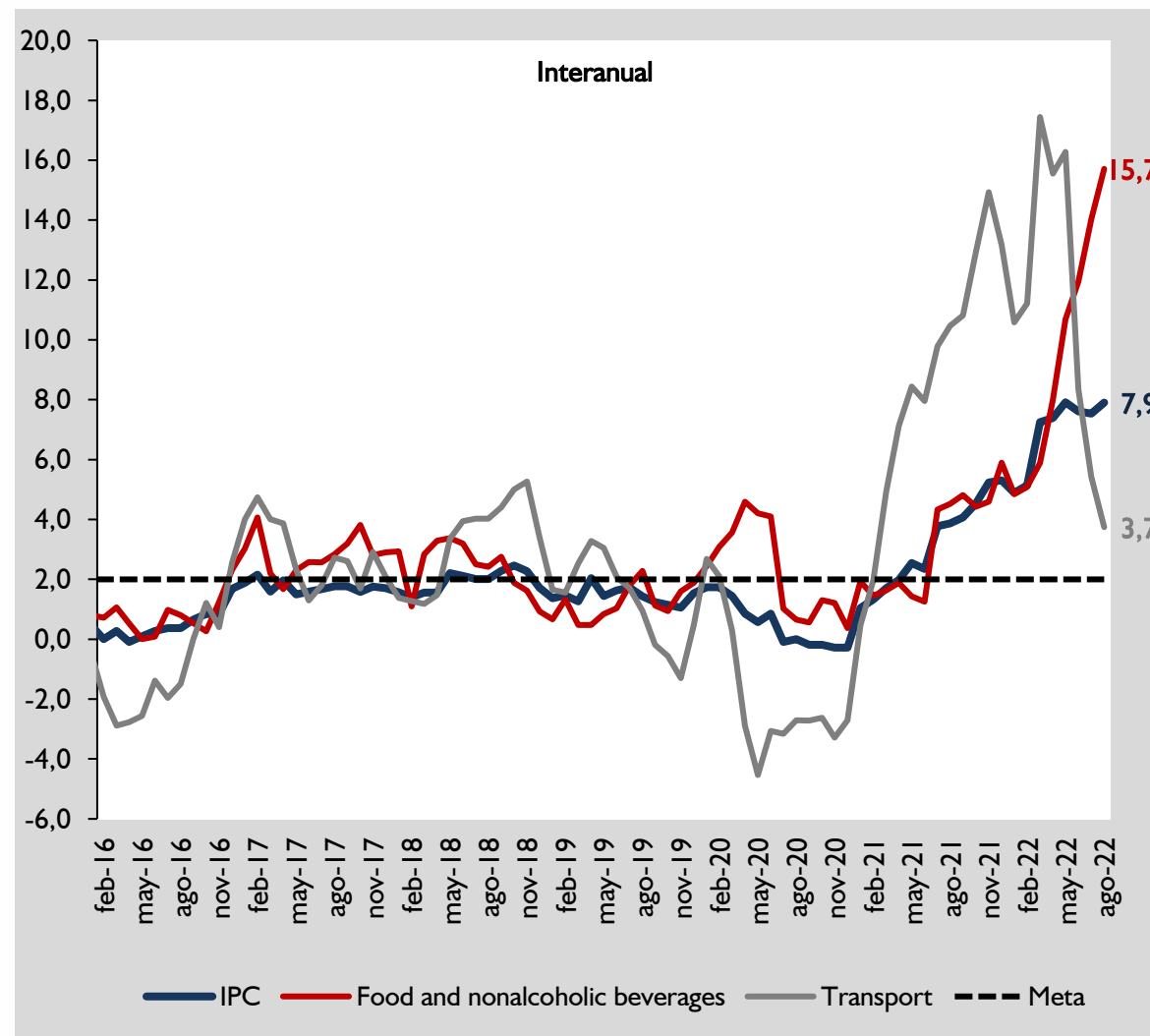
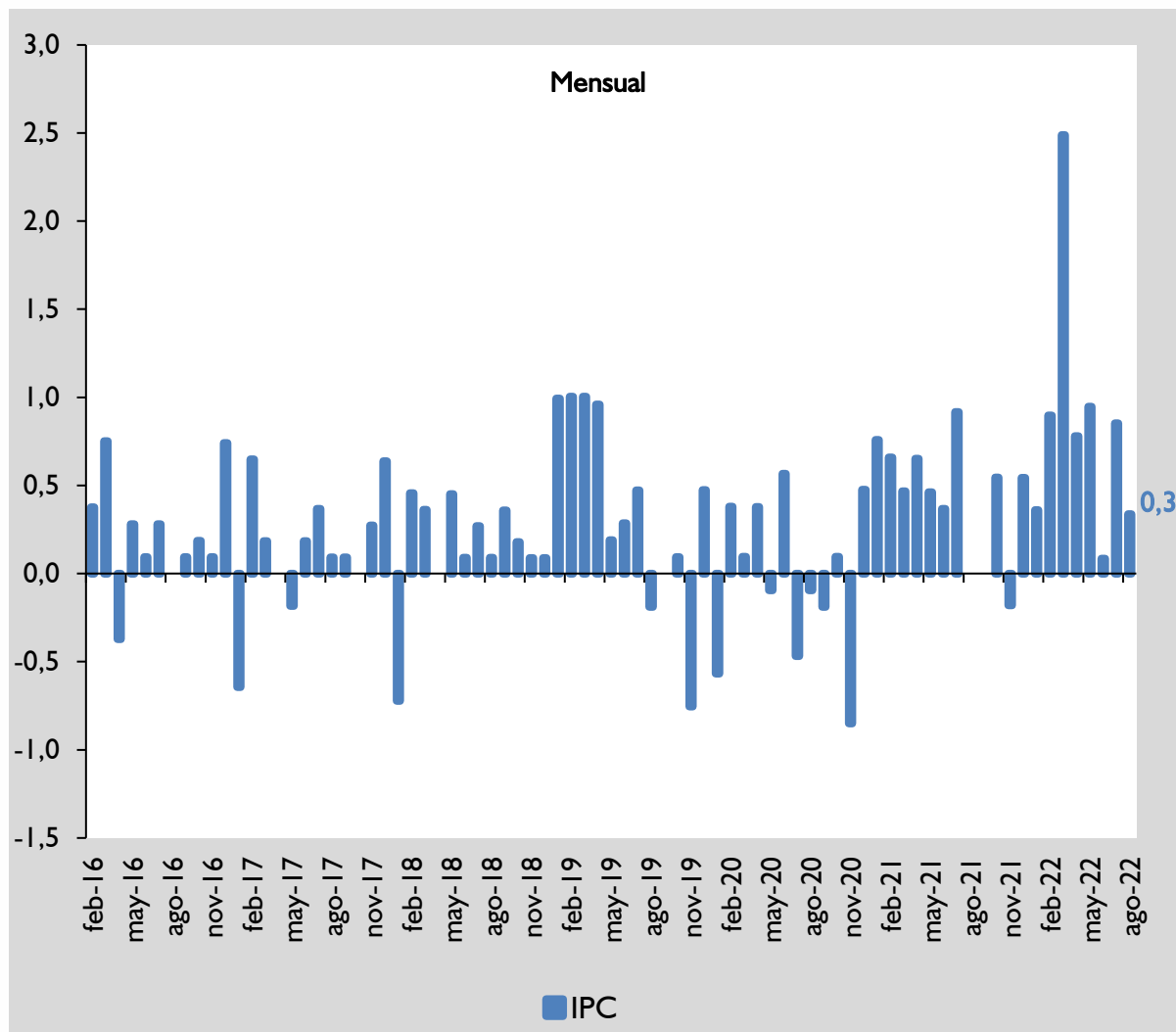

Meta de inflación del 2% anual.

Inflación en China

Mensual - Interanual

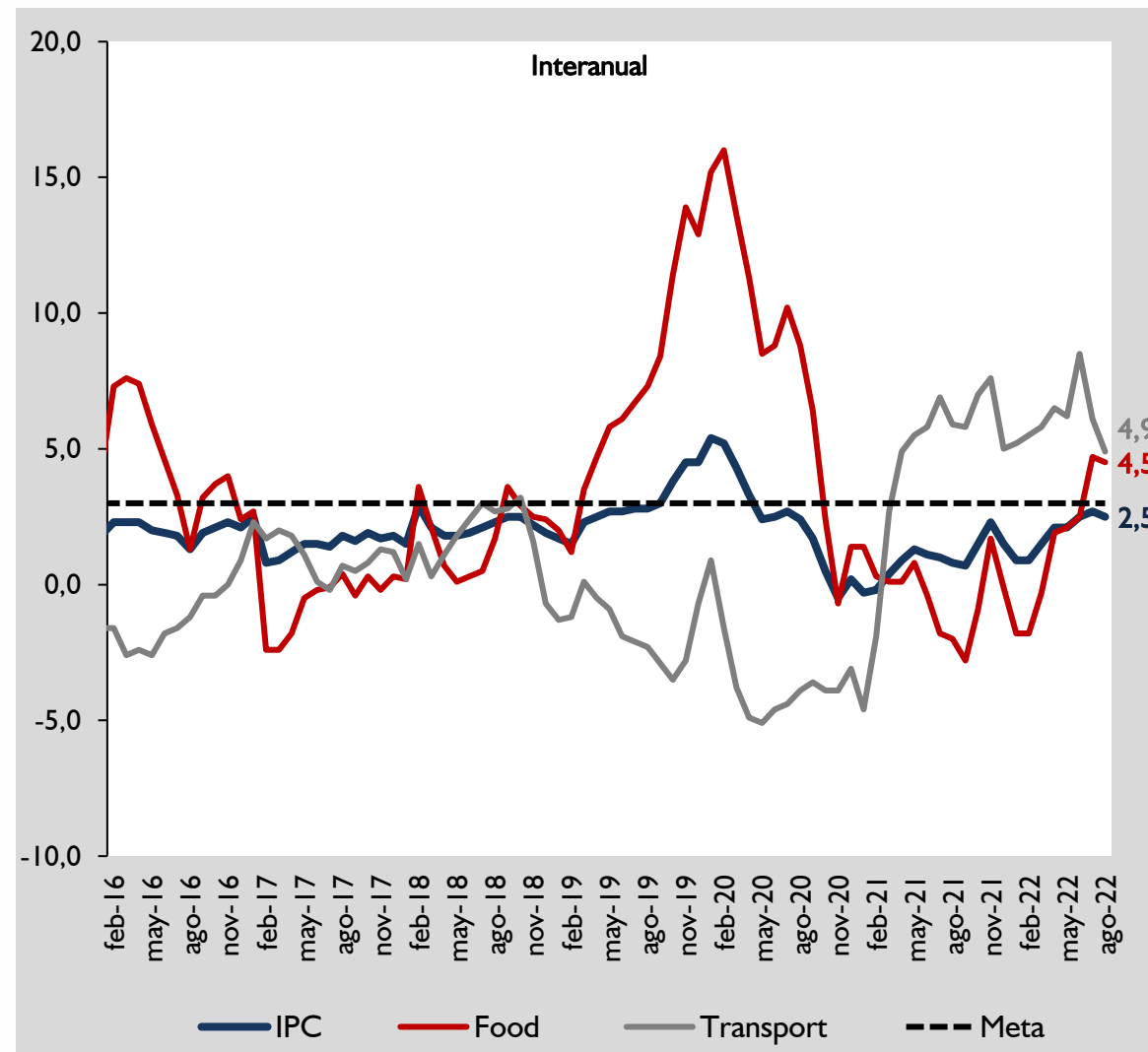
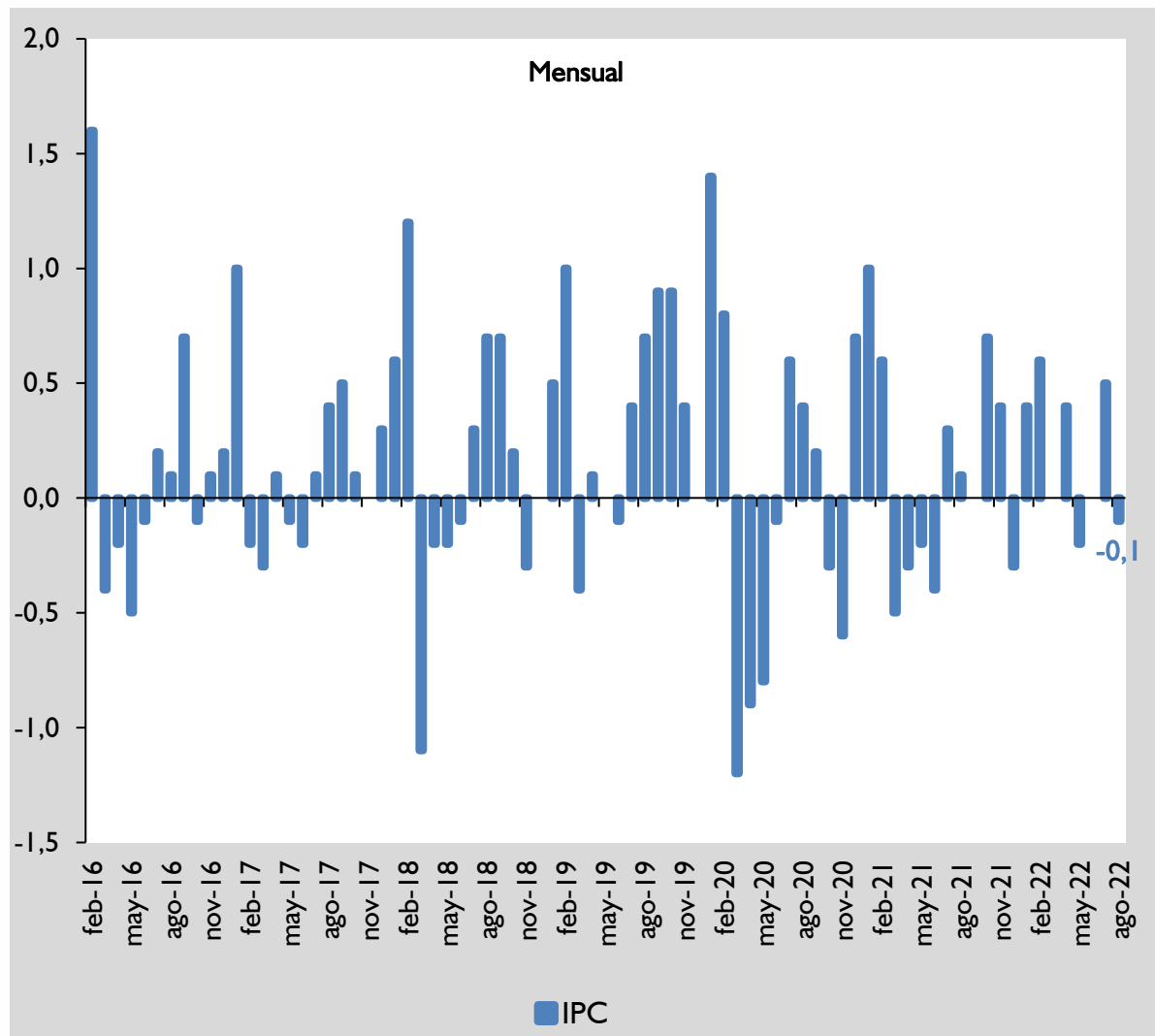

Meta de inflación del 3% anual.

Combustibles para Vehículos

Variación Mensual

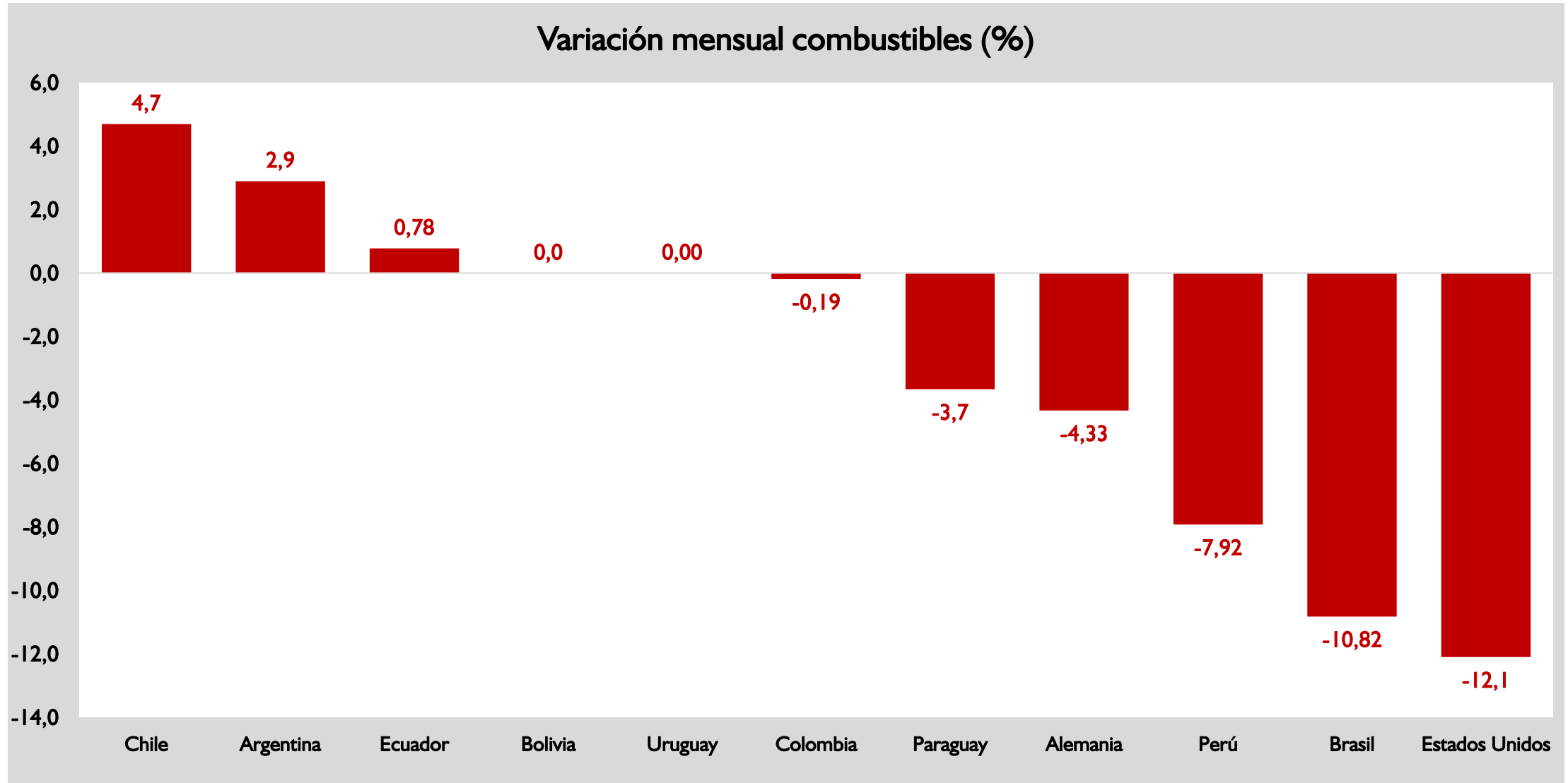

* Datos corresponde al mes de agosto

Combustibles para Vehículos

Variación Interanual

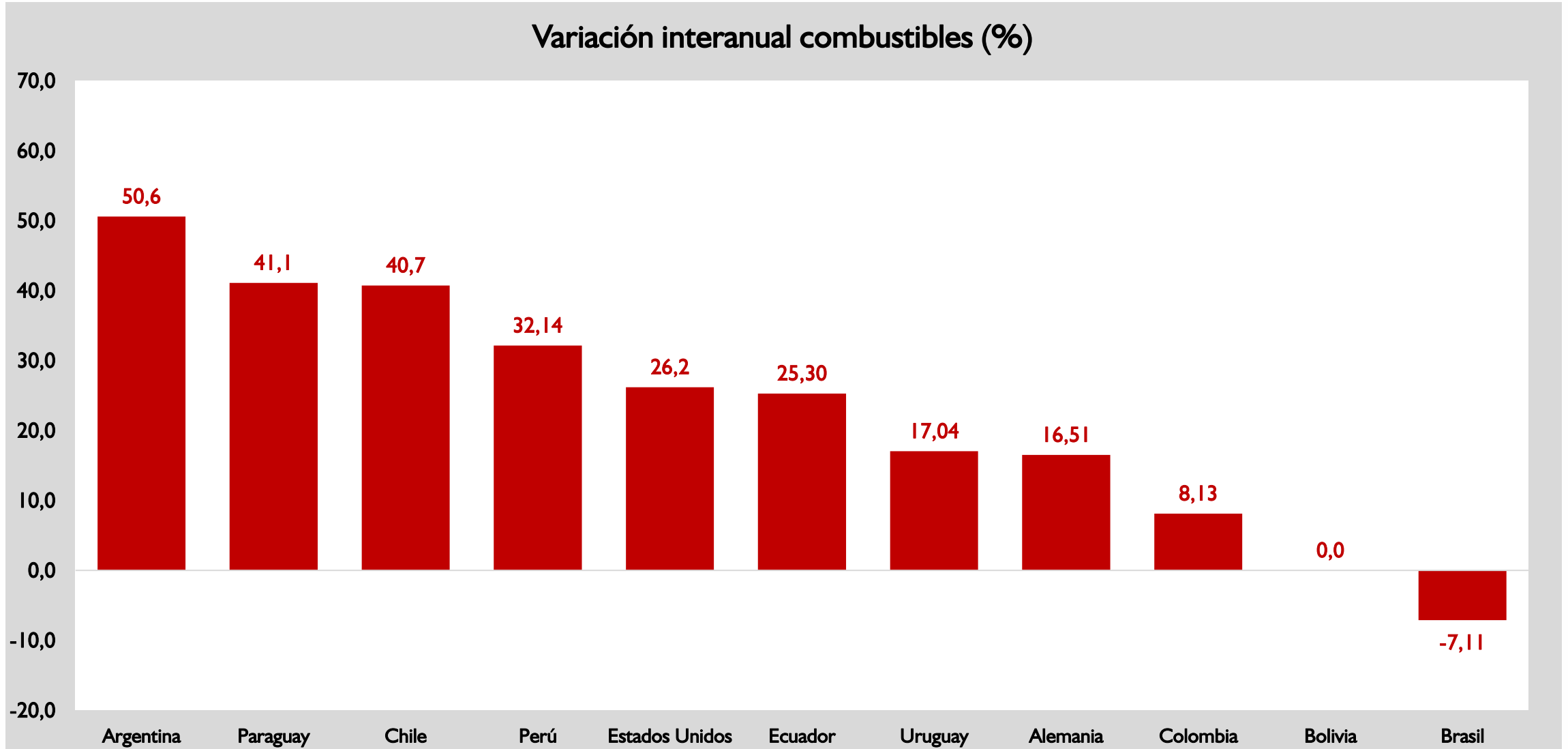

* Datos corresponde al mes de agosto



Índice de precios de alimentos de la FAO

Según la FAO, el mes de agosto las tasas interanuales de todos los alimentos registraron crecimientos menores.

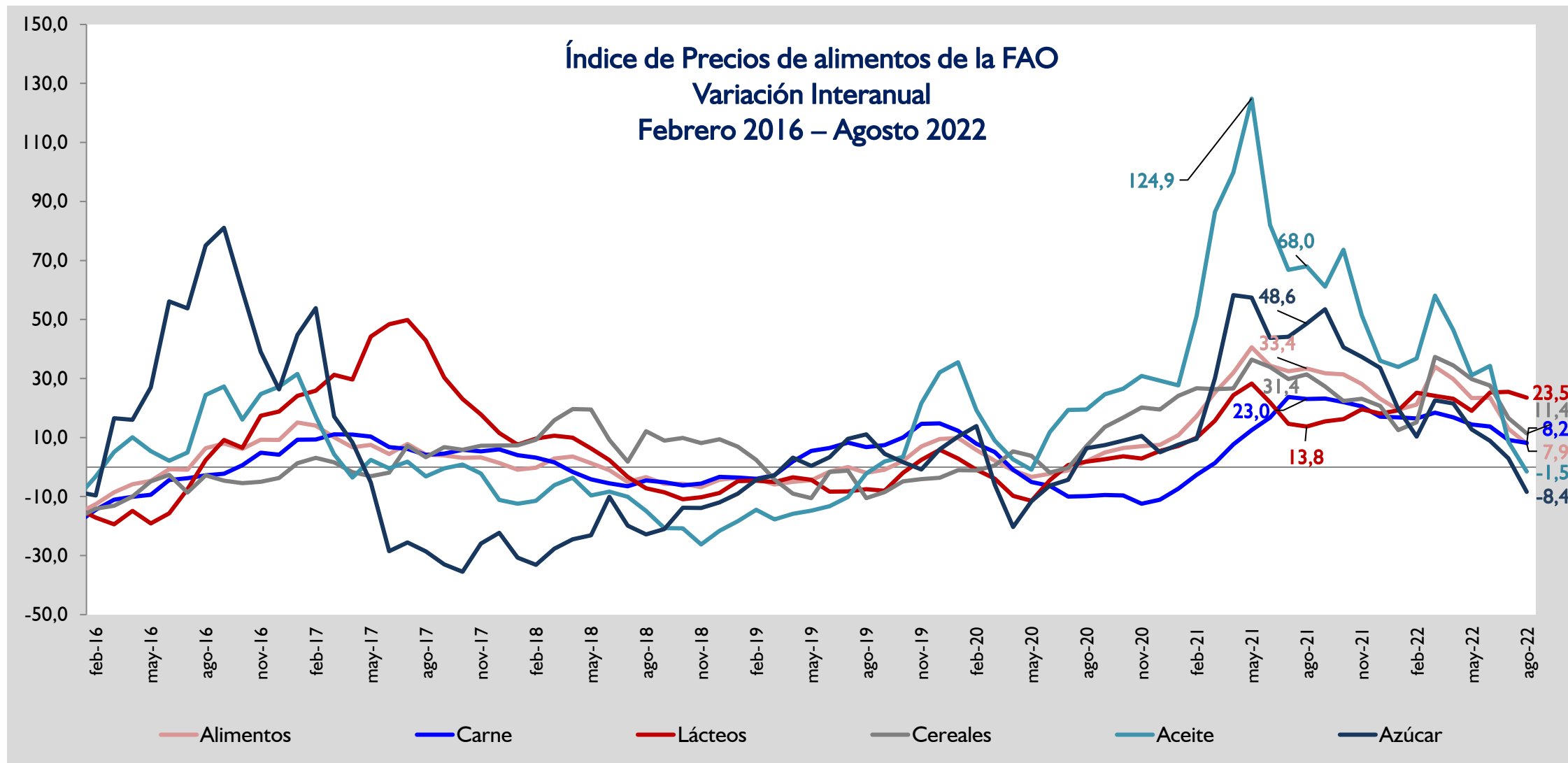



Entorno interno

Los precios de los alimentos y el de los combustibles muestran un freno en su ritmo de crecimiento

Inflación interanual (%)

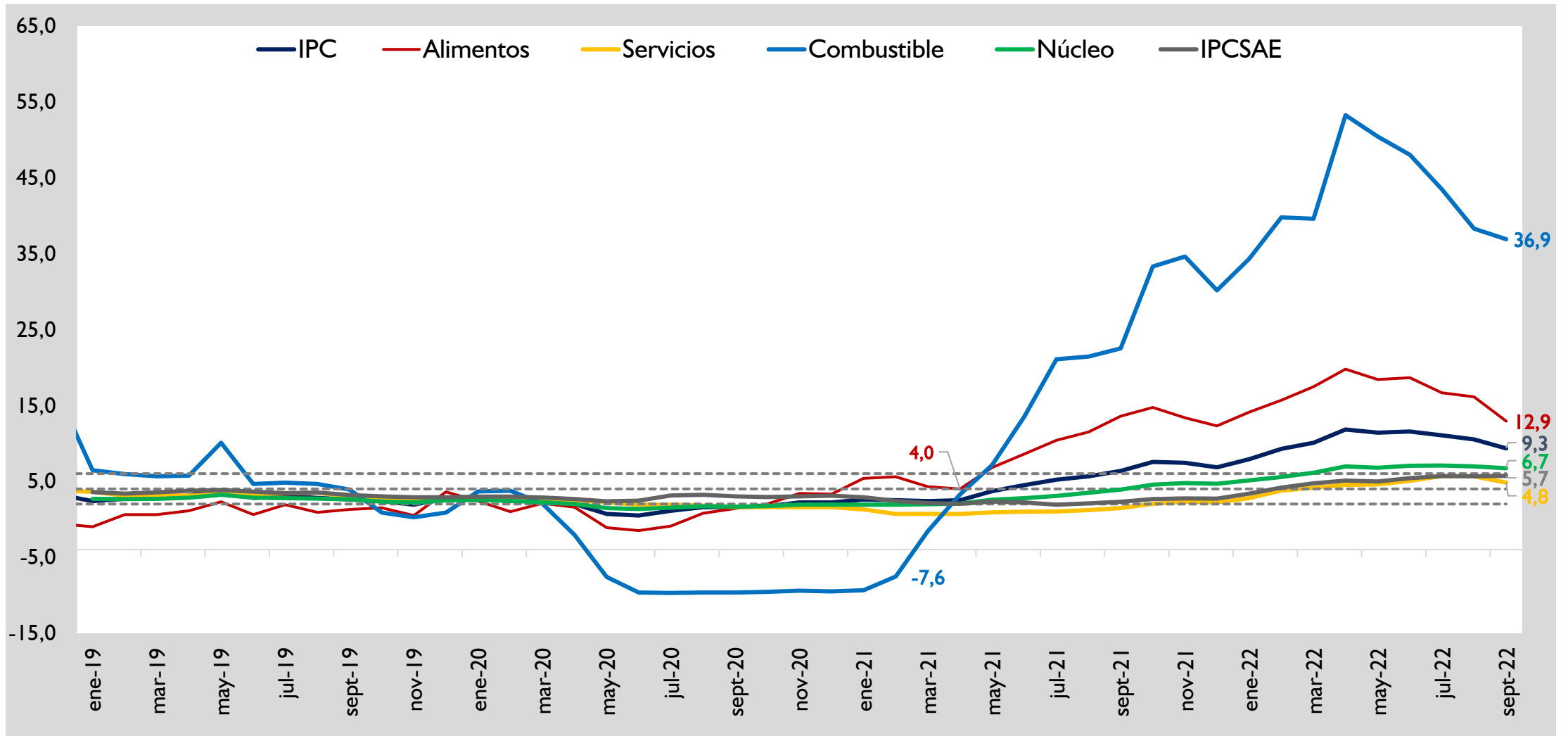

En septiembre los precios de las frutas y verduras en términos interanuales registraron un crecimiento del 19%, menor a los meses previos.

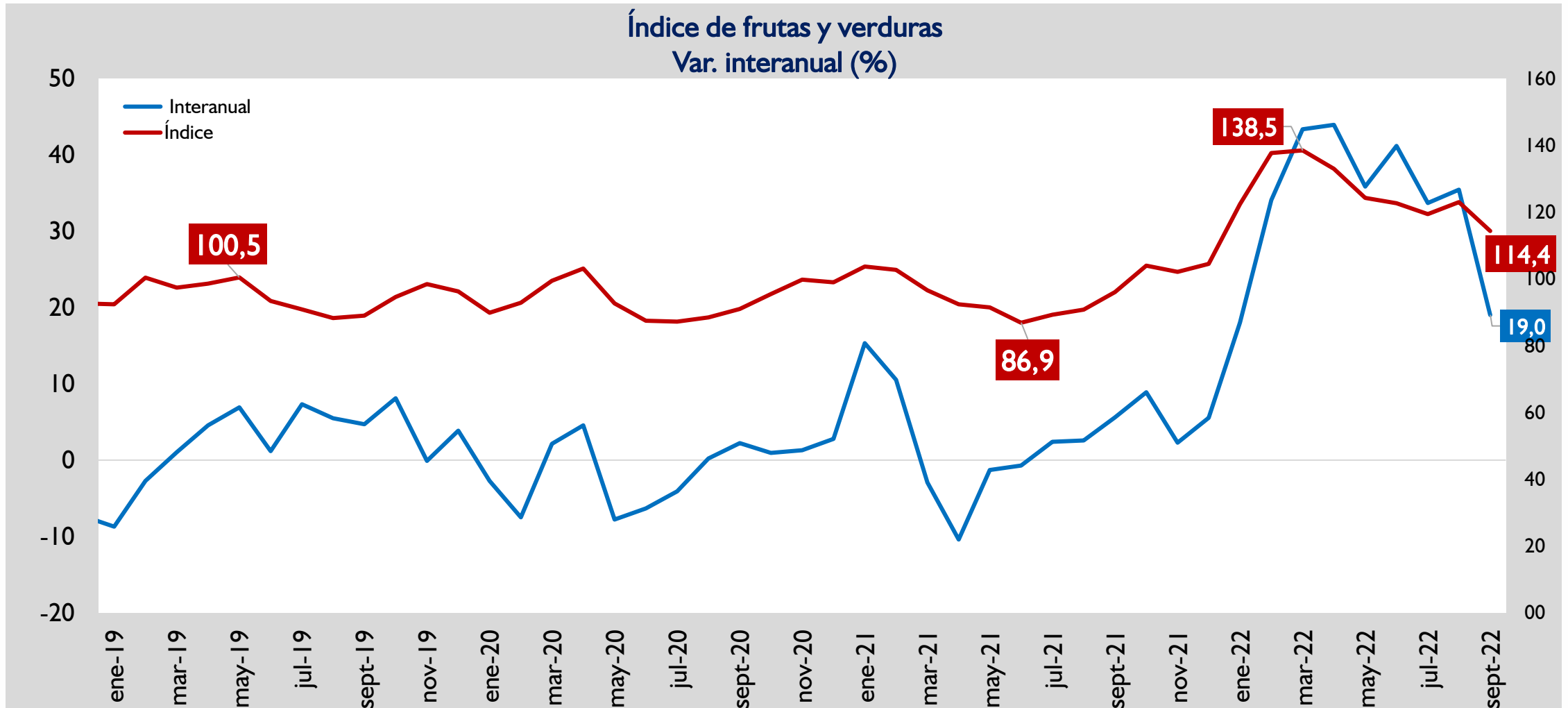

Energía y los rubros volátiles se destacan con la mayor incidencia en el resultado de la inflación de septiembre, mientras que los alimentos, bienes y servicios lo atenuaron

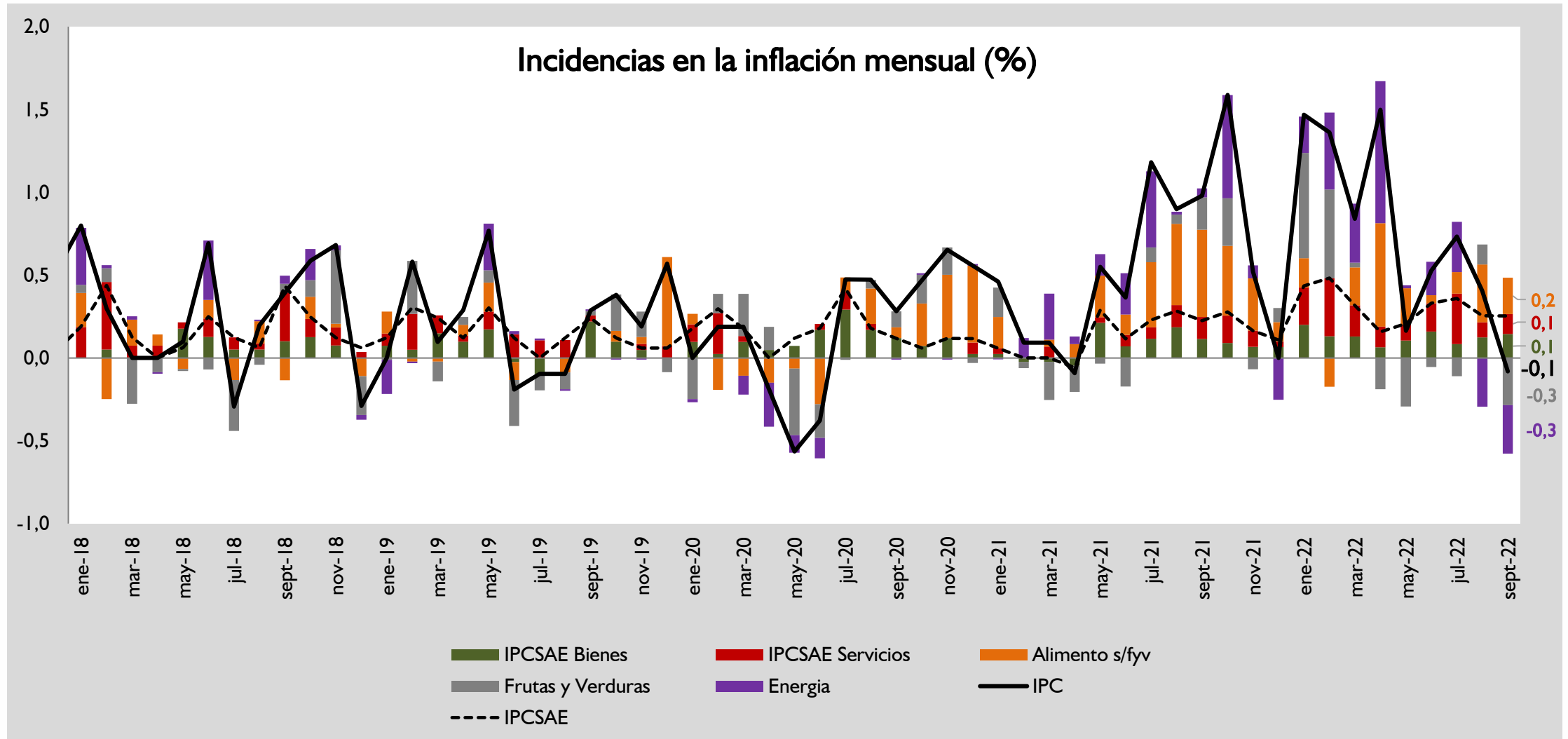

Cerca del 63% de la inflación interanual de septiembre se debió a alimentos y energía. El pico más alto de la inflación se observó en abril de 2022

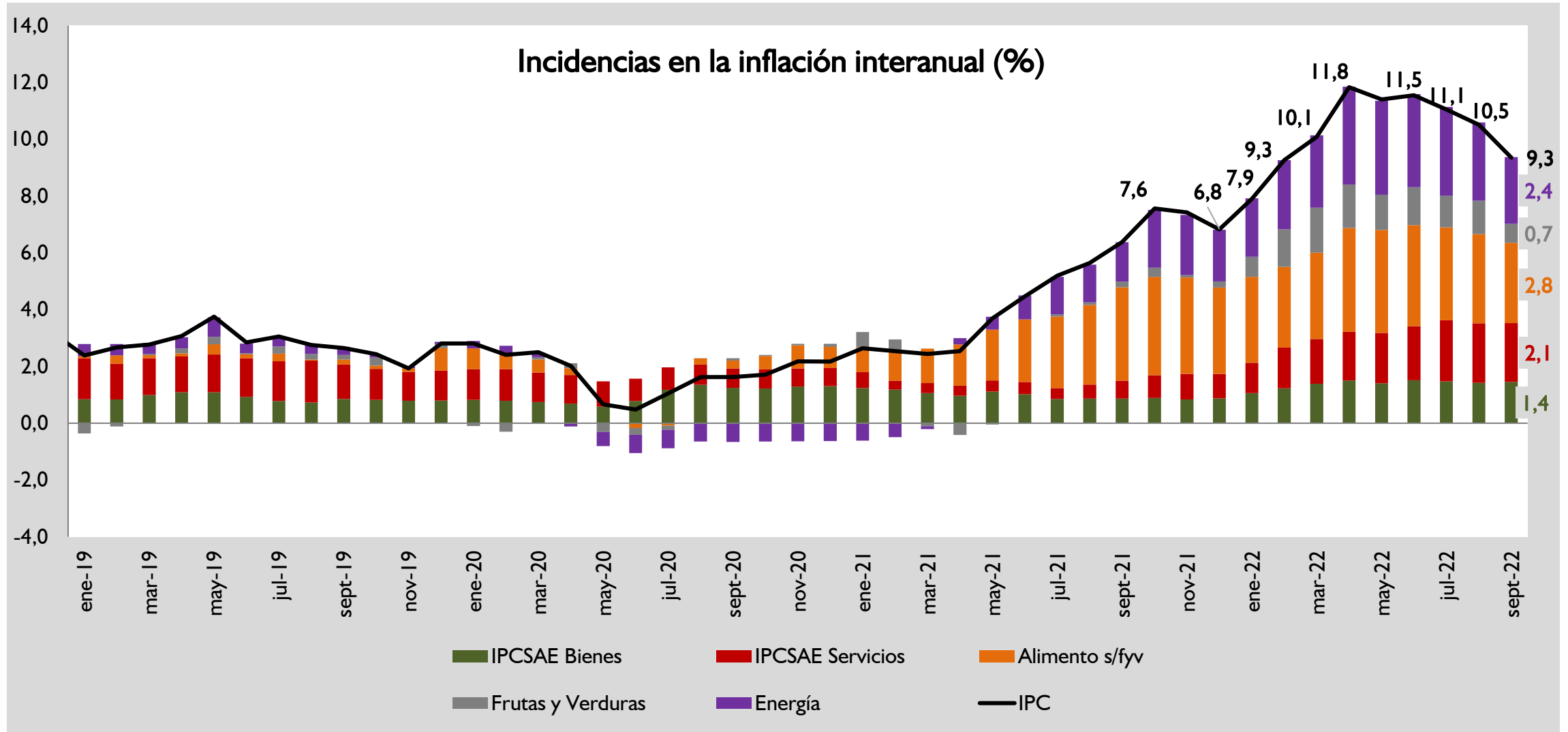

En septiembre, el precio de la carne vacuna en promedio registró un aumento del 1,2%.

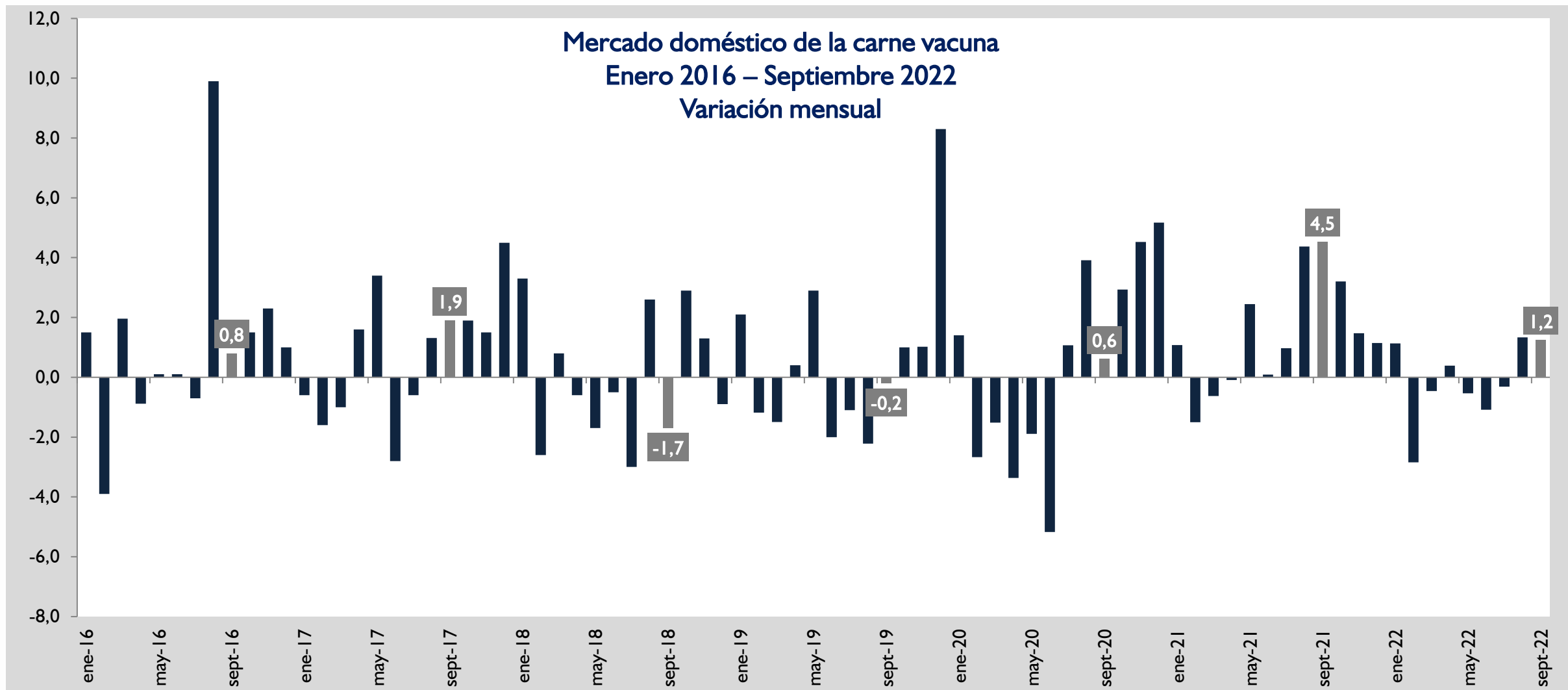

En septiembre se observaron aumentos en varios cortes vacunos.

Septiembre 2022				Septiembre 2022			
Cortes Vacunos	Variación %			Cortes Vacunos	Variación %		
	Mens.	Acum.	Inter.		Mens.	Acum.	Inter.
Bola de Lomo	0,1	2,4	3,4	Falda	2,2	-2,0	7,5
Carnaza 2°	-0,9	0,0	1,5	Lomo	-0,9	-1,8	3,9
Carnaza Blanca	0,9	4,3	5,0	Paleta	0,9	3,3	5,7
Carnaza 1°	0,5	0,5	3,2	Peceto	1,4	-0,9	10,8
Carne Molida 1°	-0,6	1,8	6,3	Puchero 1°	0,1	1,3	4,6
Carne Molida 2°	0,6	0,8	3,4	Puchero 2°	3,5	5,7	11,9
Colita Cuadril	1,4	-2,0	5,6	Rabadilla	0,1	1,6	4,5
Costilla 1°	2,9	-6,0	5,3	Tapa Cuadril	1,6	-0,5	8,4
Costilla 2°	4,6	-2,7	9,5	Vacio	3,6	-6,1	5,8
Septiembre 2022 – Variación %				Mens.	Acum.	Inter.	
CARNE VACUNA				1,2	-1,2	4,6	

En agosto se observaron aumentos en varios cortes vacunos.

Agosto 2022				Agosto 2022			
Cortes Vacunos	Variación %			Cortes Vacunos	Variación %		
	Mens.	Acum.	Inter.		Mens.	Acum.	Inter.
Bola de Lomo	0,4	2,4	7,7	Falda	1,5	-4,1	8,7
Carnaza 2°	-0,1	0,9	7,0	Lomo	-0,4	-0,9	9,8
Carnaza Blanca	0,3	3,3	7,9	Paleta	0,8	2,4	10,1
Carnaza 1°	0,2	0,0	7,1	Peceto	-0,2	-2,2	14,4
Carne Molida 1°	1,9	2,4	14,2	Puchero 1°	0,0	1,2	11,0
Carne Molida 2°	0,0	0,2	8,5	Puchero 2°	0,8	2,2	12,0
Colita Cuadril	-0,5	-3,3	6,2	Rabadilla	0,0	1,5	9,5
Costilla 1°	4,7	-8,7	7,0	Tapa Cuadril	0,0	-2,1	9,7
Costilla 2°	3,0	-6,9	6,7	Vacio	2,3	-9,4	7,4
Agosto 2022 – Variación %				Mens.	Acum.	Inter.	
CARNE VACUNA				1,3	-2,4	8,0	

En julio se observaron disminuciones en varios cortes vacunos.

Julio 2022				Julio 2022			
Cortes Vacunos	Variación %			Cortes Vacunos	Variación %		
	Mens.	Acum.	Inter.		Mens.	Acum.	Inter.
Bola de Lomo	-0,7	2,0	12,9	Falda	0,6	-5,5	10,5
Carnaza 2°	-0,8	0,9	12,4	Lomo	-0,9	-0,5	15,0
Carnaza Blanca	-0,1	3,0	15,0	Paleta	-1,6	1,6	15,4
Carnaza 1°	-0,9	-0,2	11,2	Peceto	-0,1	-2,1	16,7
Carne Molida 1°	-0,5	0,5	17,7	Puchero 1°	0,9	1,2	17,9
Carne Molida 2°	0,9	0,2	14,3	Puchero 2°	1,2	1,3	16,9
Colita Cuadril	-3,5	-2,9	9,4	Rabadilla	-0,3	1,5	14,6
Costilla 1°	0,1	-12,8	5,9	Tapa Cuadril	-1,7	-2,1	12,1
Costilla 2°	3,1	-9,6	8,0	Vacio	-0,3	-11,4	8,4
Julio 2022 – Variación %				Mens.	Acum.	Inter.	
CARNE VACUNA				-0,3	-3,7	11,3	

En promedio en el mes de septiembre tanto la carne de aves como la carne de cerdo registraron aumentos de precios en 0,1% y 3,3% respectivamente.

Septiembre 2022			
Cortes de Aves	Variación %		
	Mens.	Acum.	Inter.
Alita de Pollo	0,4	12,9	14,4
Pollo Entero	-0,7	3,0	2,8
Muslo de Pollo	0,1	7,1	10,3
Pechuga de Pollo	0,8	9,1	19,7
Puchero de Pollo	-1,7	9,7	17,6
CARNE DE AVES	0,1	7,4	12,5

Septiembre 2022			
Cortes de Cerdo	Variación %		
	Mens.	Acum.	Inter.
Costeleta de Cerdo	1,1	-8,3	11,4
Costilla de Cerdo	7,9	-2,2	6,6
Pierna de Cerdo	-0,5	-10,3	7,0
Paleta de Cerdo	-0,7	-10,6	8,2
CARNE DE CERDO	3,3	-6,6	7,9

En promedio en el mes de agosto tanto la carne de aves como la carne de cerdo registraron aumentos de precios en 0,6% y 0,7% respectivamente.

Agosto 2022			
Cortes de Aves	Variación %		
	Mens.	Acum.	Inter.
Alita de Pollo	2,2	12,4	17,5
Pollo Entero	1,4	3,8	8,8
Muslo de Pollo	0,2	6,9	17,4
Pechuga de Pollo	0,2	8,2	28,6
Puchero de Pollo	0,3	11,6	29,5
CARNE DE AVES	0,6	7,3	19,7

Agosto 2022			
Cortes de Cerdo	Variación %		
	Mens.	Acum.	Inter.
Costeleta de Cerdo	-0,8	-9,3	17,2
Costilla de Cerdo	2,9	-9,4	0,5
Pierna de Cerdo	-1,0	-9,8	11,9
Paleta de Cerdo	-0,9	-10,0	12,9
CARNE DE CERDO	0,7	-9,5	8,0

En promedio en el mes de julio tanto la carne de aves como la carne de cerdo registraron disminuciones de precios en -0,1% y -0,2% respectivamente.

Julio 2022			
Cortes de Aves	Variación %		
	Mens.	Acum.	Inter.
Alita de Pollo	0,1	10,0	18,4
Pollo Entero	0,3	2,4	10,6
Muslo de Pollo	-0,1	6,7	24,7
Pechuga de Pollo	-0,4	8,0	36,7
Puchero de Pollo	0,2	11,3	32,9
CARNE DE AVES	-0,1	6,6	25,1

Julio 2022			
Cortes de Cerdo	Variación %		
	Mens.	Acum.	Inter.
Costeleta de Cerdo	-1,3	-8,5	24,0
Costilla de Cerdo	0,8	-12,0	1,1
Pierna de Cerdo	-0,4	-9,0	20,6
Paleta de Cerdo	-0,7	-9,2	22,7
CARNE DE CERDO	-0,2	-10,2	12,7

En términos interanuales, se destaca crecimientos menores en la carne de aves y la carne de cerdo.

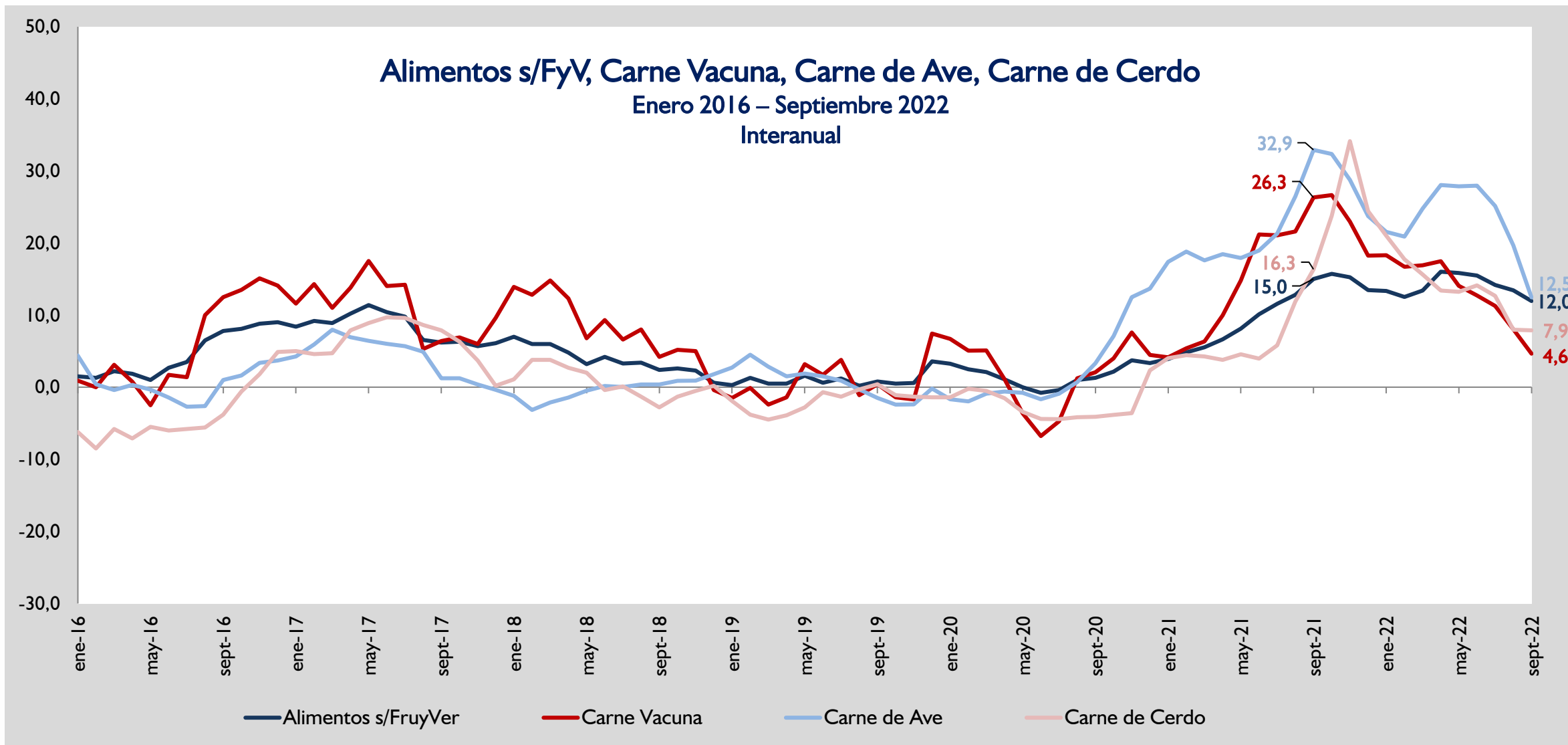

En septiembre las tasas interanuales de lácteos y aceites registraron menores crecimientos, mientras que los panificados continúan al alza.

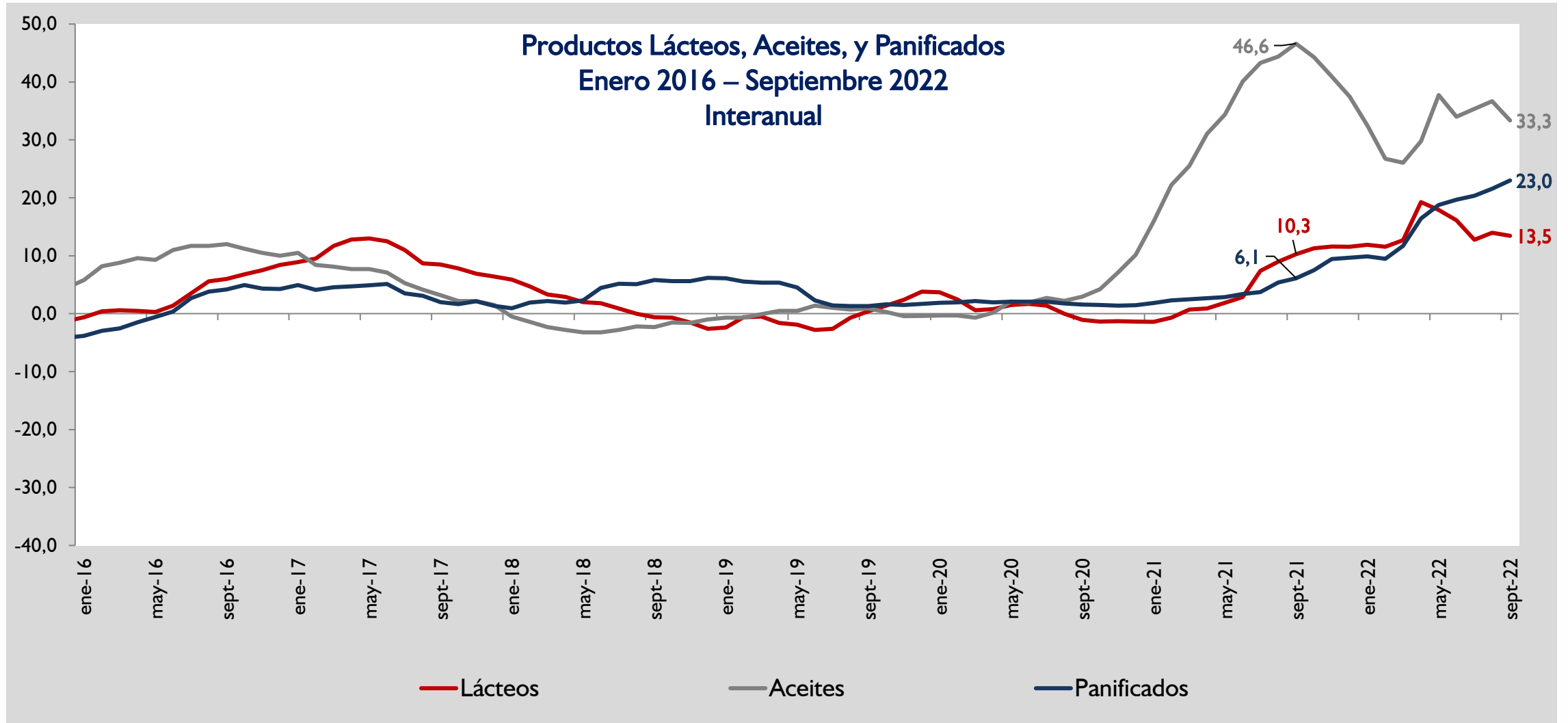

Precio de trigo y panificados

Interanual (%)

Variaciones Interanuales

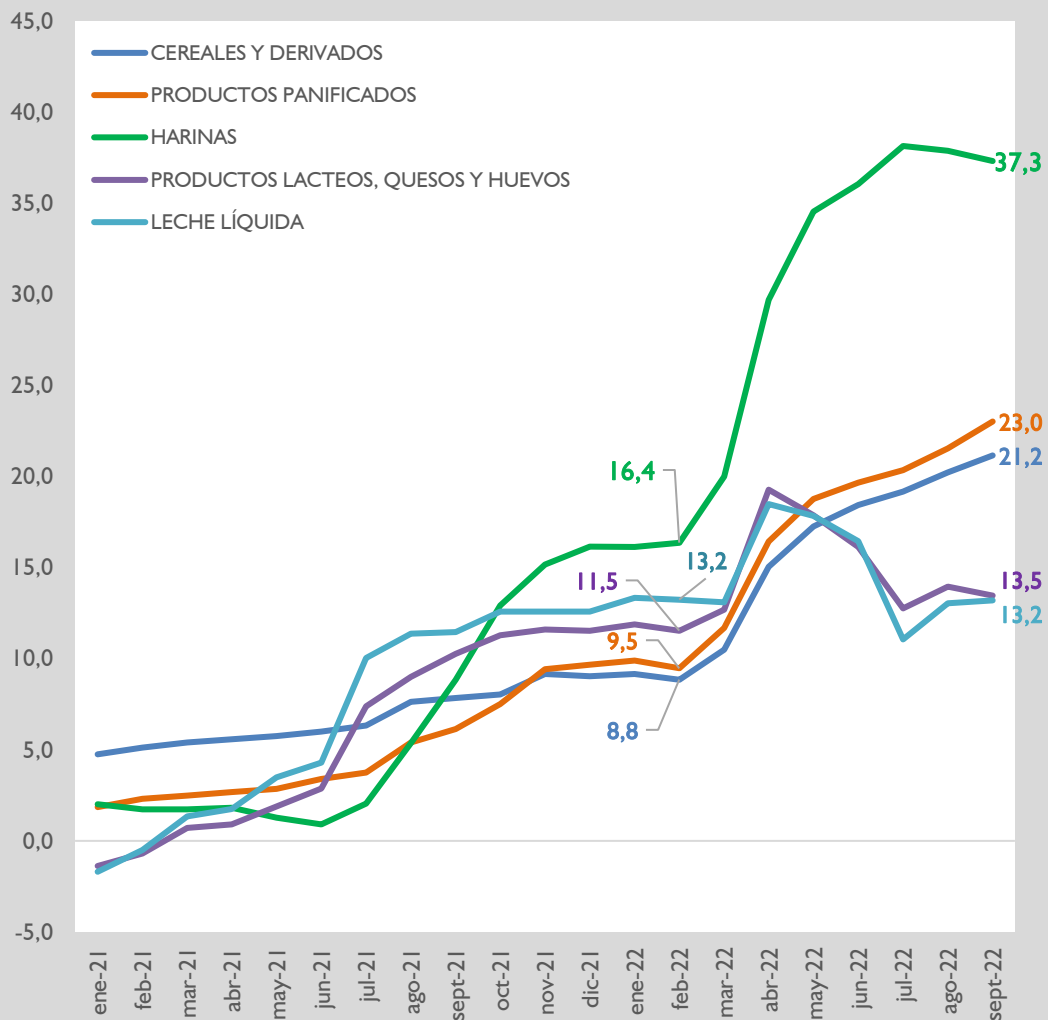

Precio del trigo Chicago Variación interanual

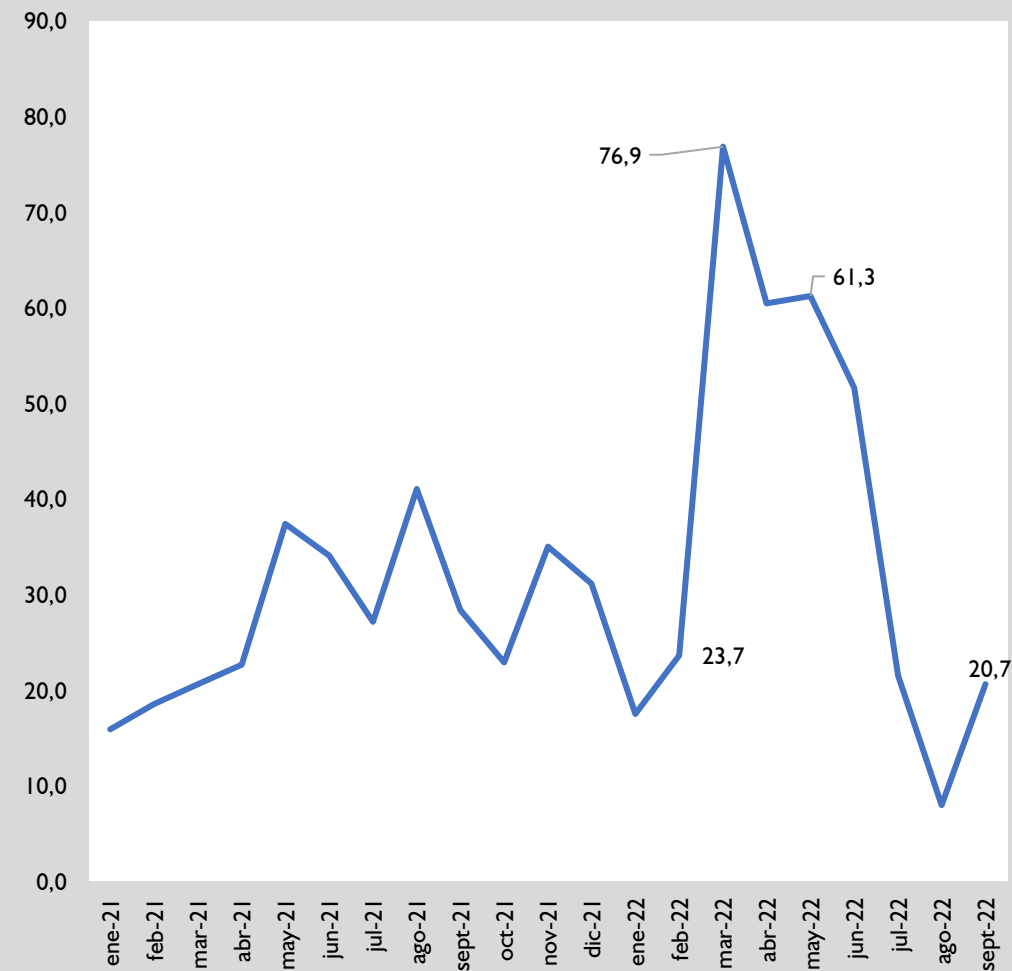

Los aceites en el mes de septiembre registraron una disminución del -0,4%, por debajo del 2,0% registrado en septiembre del año pasado.

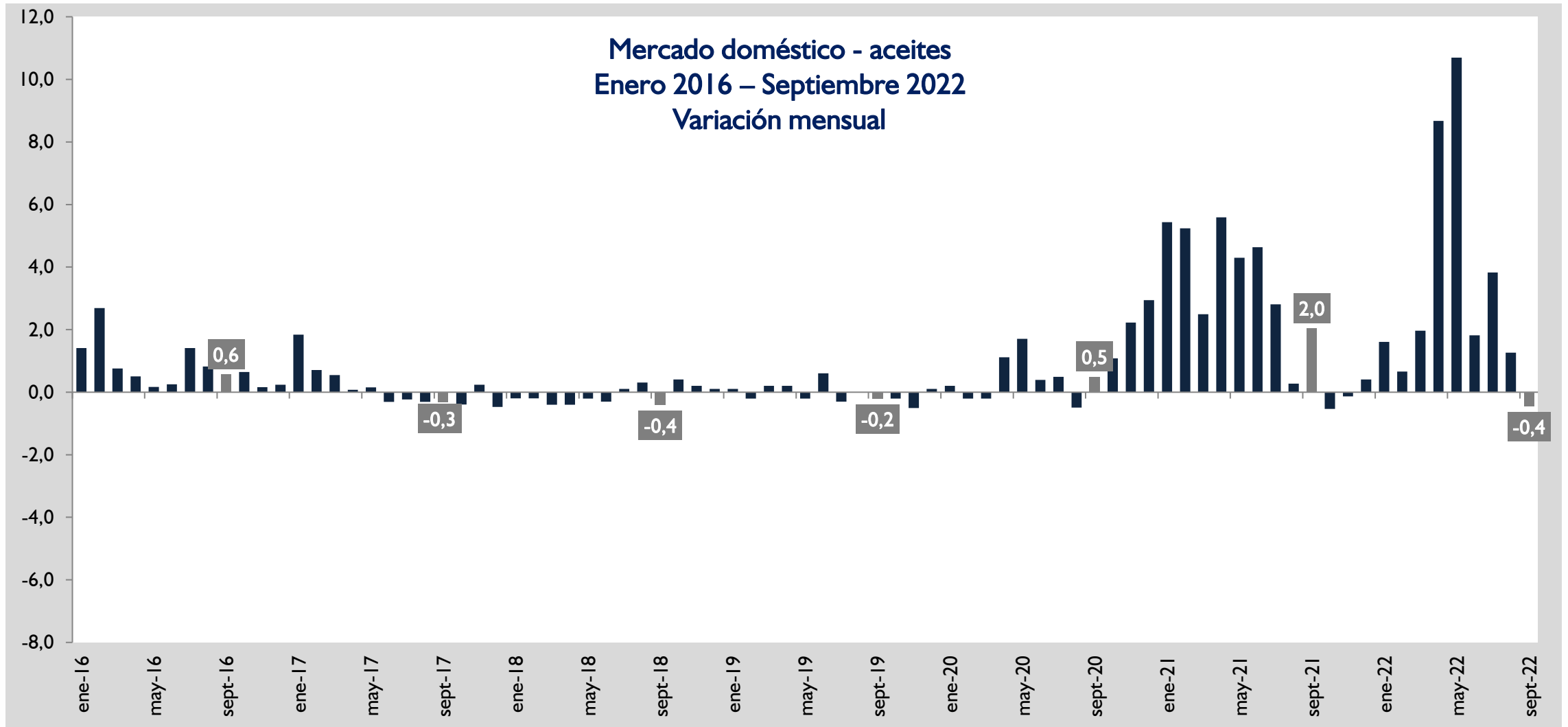

Los combustibles en promedio registraron en el mes de septiembre una disminución del -0,2%.

Septiembre 2022			
Combustibles	Variación %		
	Mens.	Acum.	Inter.
Gasoil Común	0,0	36,5	45,0
Nafta Súper	-0,3	28,4	35,4
Nafta Común	-0,7	36,4	45,2
Gasoil Aditivado	0,0	40,0	47,2
Gas de Uso Doméstico	-0,5	3,7	13,5
COMBUSTIBLES	-0,2	28,9	36,9

Los combustibles en promedio registraron en el mes de agosto una disminución del -3,3%.

Agosto 2022			
Combustibles	Variación %		
	Mens.	Acum.	Inter.
Gasoil Común	-5,6	36,5	45,0
Nafta Súper	-3,8	28,8	35,5
Nafta Común	-3,4	37,3	45,9
Gasoil Aduitado	-0,1	40,0	47,2
Gas de Uso Doméstico	-0,3	4,2	21,3
COMBUSTIBLES	-3,3	29,1	38,3

Los combustibles en promedio registraron en el mes de julio un aumento del 3,4%.

Julio 2022			
Combustibles	Variación %		
	Mens.	Acum.	Inter.
Gasoil Común	4,5	44,7	54,7
Nafta Súper	4,1	33,9	40,6
Nafta Común	4,8	42,2	51,3
Gasoil Aditivado	1,8	40,1	47,3
Gas de Uso Doméstico	-0,3	4,5	23,6
COMBUSTIBLES	3,4	33,6	43,5

Proporción de variaciones positivas en la inflación

En septiembre, el 66,2% de los productos de la canasta registraron variaciones de precios positivas.

Difusión de la inflación

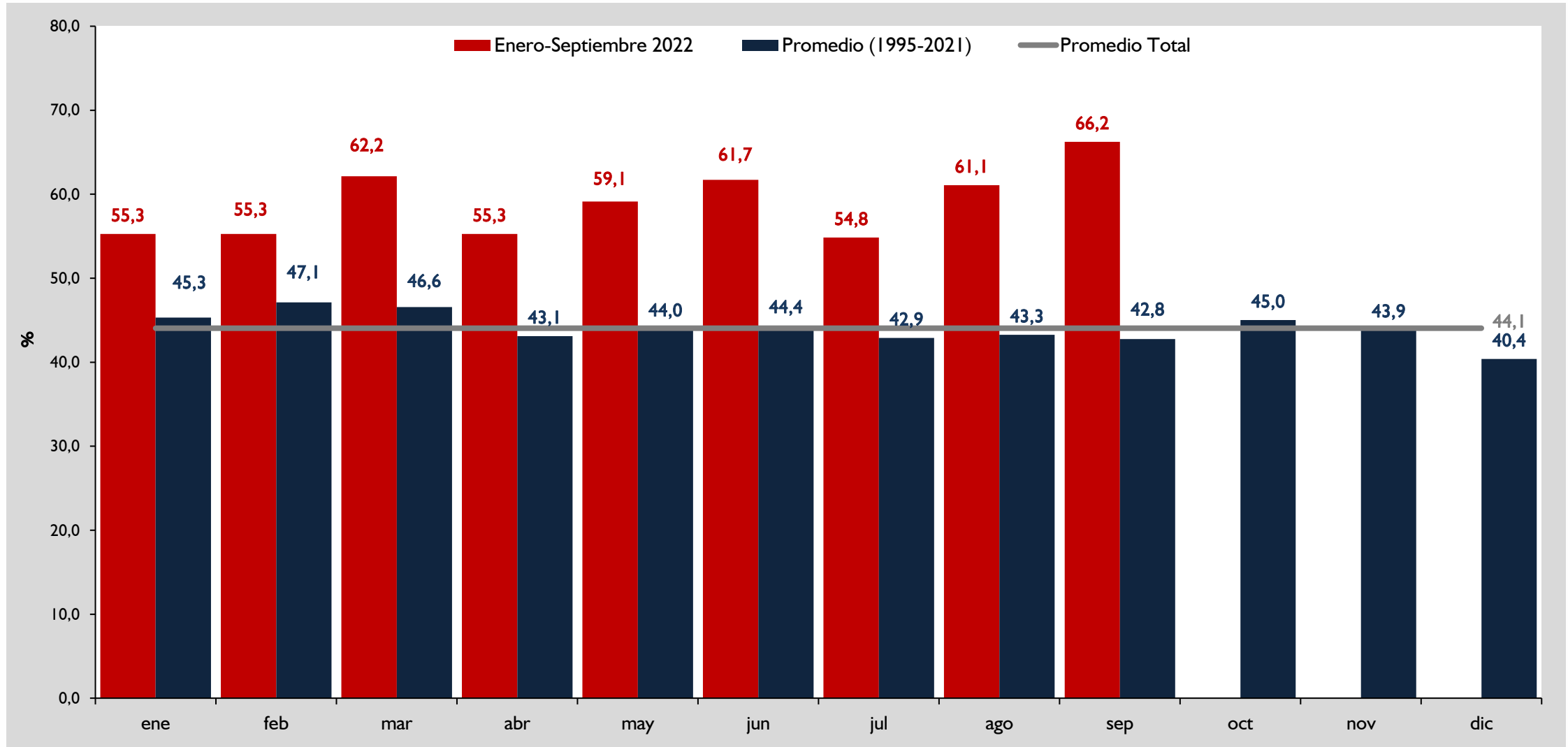



Reportes puntuales

Principales variaciones por subgrupos en Septiembre de 2022

SUBGRUPOS	Variación	Incidencia	Participación
CARNE VACUNA	1,2	0,1	-99,6
PRODUCTOS PANIFICADOS	2,0	0,1	-75,4
NIVEL UNIVERSITARIO PREGRADO	2,0	0,0	-51,7
ADQUISICIÓN DE AUTOMÓVIL	0,7	0,0	-35,6
ARTÍCULOS DE HIGIENE PARA EL HOGAR	1,3	0,0	-25,8
COMIDA CONSUMIDA FUERA DEL HOGAR	0,3	0,0	-15,4
COMIDAS PREPARADAS PARA LLEVAR	1,5	0,0	-14,4
GASTOS DE MASCOTAS	1,5	0,0	-14,1
PRODUCTOS FARMACÉUTICOS	0,6	0,0	-13,9
DESODORANTES	1,6	0,0	-12,3
AZÚCAR Y EDULCORANTES	2,4	0,0	-11,7
CARNE DE CERDO	3,3	0,0	-11,3
ATENCIÓN MÉDICA	3,6	0,0	-10,0
SERVICIOS VETERINARIOS	2,2	0,0	-10,3
MENUDENCIAS VACUNAS	-0,2	0,0	0,3
OTROS PRODUCTOS LÁCTEOS	-0,1	0,0	0,9
EMBUTIDOS, CARNES CONSERVADAS Y OTROS DERIV.DE LA CARNE	-0,1	0,0	1,4
ACEITES	-0,4	0,0	3,3
QUESOS	-0,3	0,0	3,6
COMBUSTIBLES LÍQUIDOS PARA EL HOGAR	-0,5	0,0	6,0
HUEVOS	-2,0	0,0	13,1
COMBUSTIBLES	-0,2	0,0	21,2
FRUTAS FRESCAS	-7,5	-0,1	120,2
HORTALIZAS Y TUBÉRCULOS FRESCOS	-7,1	-0,2	238,1
SERVICIOS DE SUMINISTRO DE ELECTRICIDAD	-10,2	-0,3	356,1
Inflación	-0,1	-0,1	100,0

Principales variaciones por subgrupos en Septiembre 2022

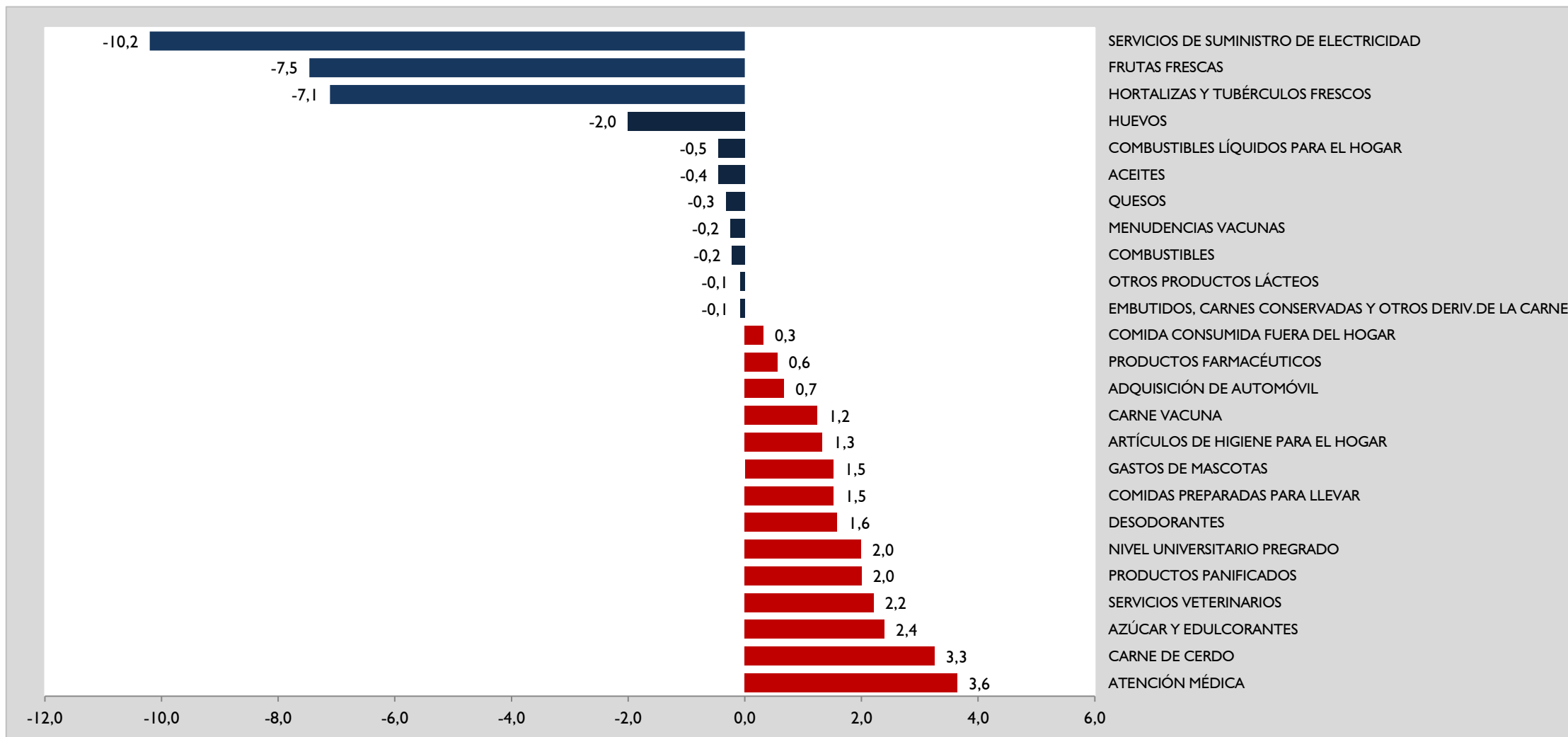

Principales variaciones por subgrupos Acumulado Enero – Septiembre 2022

SUBGRUPOS	Variación	Incidencia	Participación
COMBUSTIBLES	33,3	2,1	29,3
PRODUCTOS PANIFICADOS	18,7	0,5	7,4
HORTALIZAS Y TUBÉRCULOS FRESCOS	19,8	0,4	6,3
COMIDA CONSUMIDA FUERA DEL HOGAR	8,6	0,3	4,7
LECHE LÍQUIDA	12,2	0,3	3,9
ADQUISICIÓN DE AUTOMÓVIL	3,6	0,2	2,3
ACEITES	33,7	0,2	2,2
SERVICIO DOMÉSTICO	4,7	0,1	2,0
QUESOS	16,4	0,1	1,9
CARNE DE AVES	7,4	0,1	1,8
ARTÍCULOS DE HIGIENE PARA EL HOGAR	6,8	0,1	1,5
NIVEL UNIVERISTARIO PREGRADO	4,6	0,1	1,4
PASTAS ALIMENTICIAS Y ARROZ	10,5	0,1	1,3
SERVICIOS DE PELUQUERÍA PARA DAMA	10,9	0,1	1,2
SERV. FUNERARIOS, RENOV. DE DOCUMENTOS Y OTROS SERV. DIVERSOS	5,5	0,1	1,2
HUEVOS	18,2	0,1	1,2
GASTOS DE MASCOTAS	11,5	0,1	1,2
MANTENIMIENTO DE VEHÍCULOS	6,6	0,1	1,2
HARINAS	25,6	0,1	1,1
OTROS PRODUCTOS LÁCTEOS	9,3	0,1	1,1
NIVEL PRIMARIO	6,2	0,1	1,1
CARNE DE CERDO	-6,6	0,0	-0,3
CARNE VACUNA	-1,2	-0,1	-1,2
FRUTAS FRESCAS	-7,2	-0,1	-1,4
SERVICIOS DE SUMINISTRO DE ELECTRICIDAD	-10,2	-0,3	-4,3
Inflación	7,1	7,1	100,0

Principales variaciones por subgrupos Acumulado Enero – Septiembre 2022

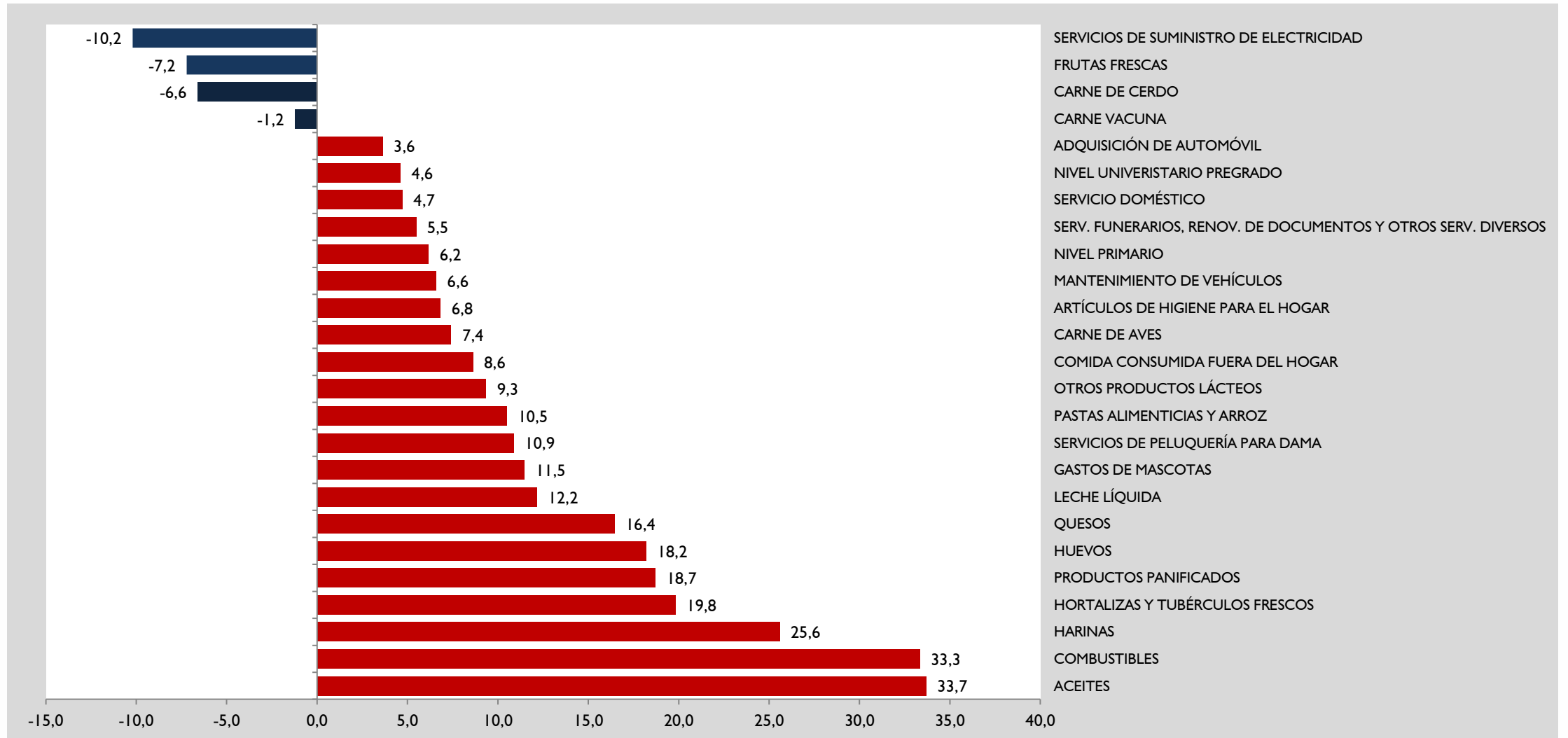

Principales variaciones por subgrupos Interanual

SUBGRUPOS	Variación	Incidencia	Participación
COMBUSTIBLES	41,0	2,5	26,4
PRODUCTOS PANIFICADOS	23,0	0,6	6,8
COMIDA CONSUMIDA FUERA DEL HOGAR	12,5	0,5	5,1
HORTALIZAS Y TUBÉRCULOS FRESCOS	20,9	0,5	5,1
CARNE VACUNA	4,6	0,3	3,4
LECHE LÍQUIDA	13,2	0,3	3,3
CARNE DE AVES	12,5	0,2	2,2
FRUTAS FRESCAS	16,2	0,2	2,0
ACEITES	33,3	0,2	1,7
SERVICIO DOMÉSTICO	4,7	0,1	1,6
ADQUISICIÓN DE AUTOMÓVIL	3,1	0,1	1,5
QUESOS	16,7	0,1	1,5
COMBUSTIBLES LÍQUIDOS PARA EL HOGAR	13,5	0,1	1,5
MANTENIMIENTO DE VEHÍCULOS	10,9	0,1	1,4
ARTÍCULOS DE HIGIENE PARA EL HOGAR	8,3	0,1	1,4
EMBUTIDOS, CARNES CONSERVADAS Y OTROS DERIV. DE LA CARNE	9,4	0,1	1,4
NIVEL UNIVERISTARIO PREGRADO	4,6	0,1	1,1
HARINAS	34,2	0,1	1,1
PASTAS ALIMENTICIAS Y ARROZ	11,4	0,1	1,1
GASTOS DE MASCOTAS	13,8	0,1	1,1
PRODUCTOS FARMACÉUTICOS	4,7	0,1	1,0
SERVICIOS DE SUMINISTRO DE ELECTRICIDAD	-10,2	-0,3	-3,4
Inflación	9,3	9,3	100,0

Principales variaciones por subgrupos Interanual

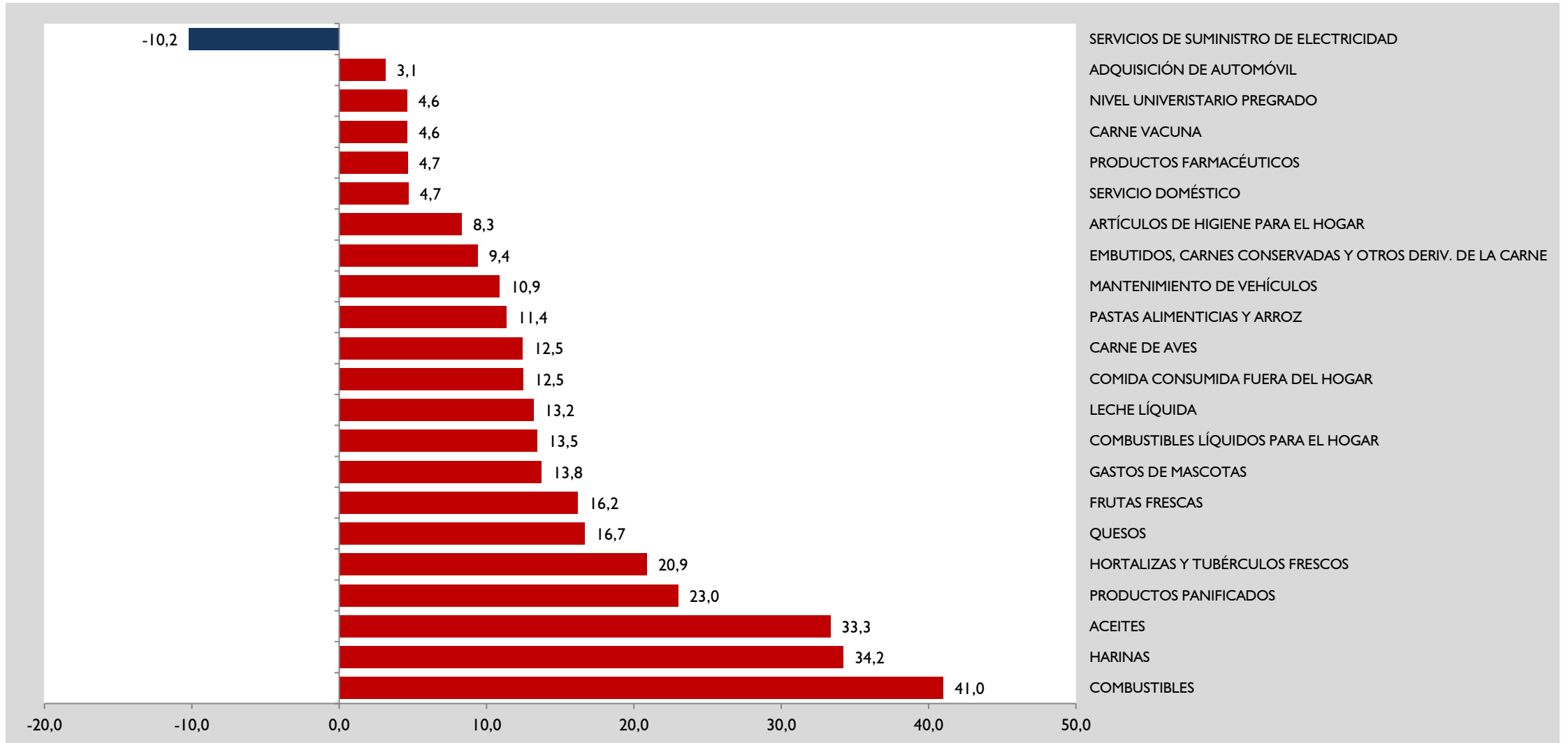

Principales aumentos por rubros en Septiembre de 2022

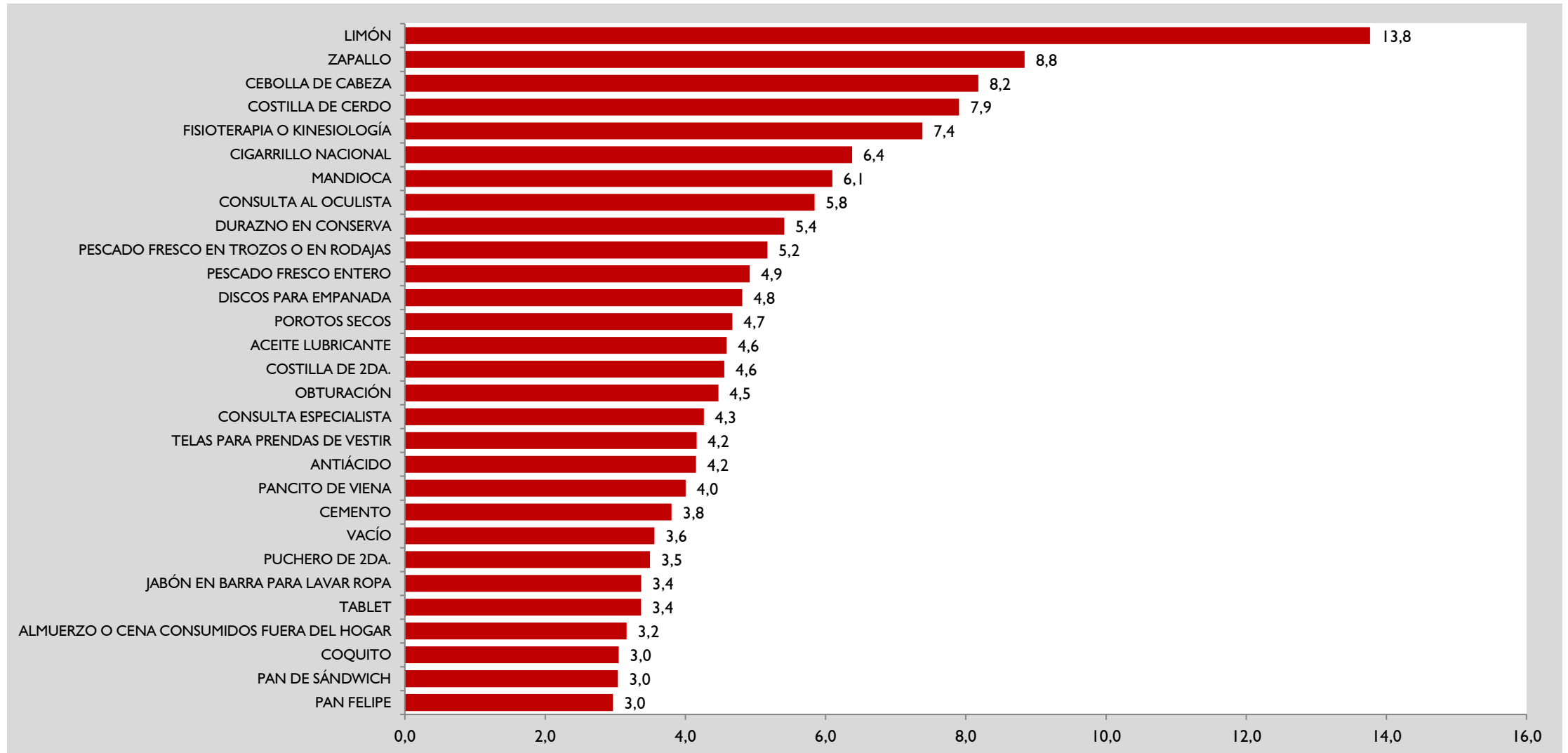

Principales disminuciones por rubros en Septiembre de 2022

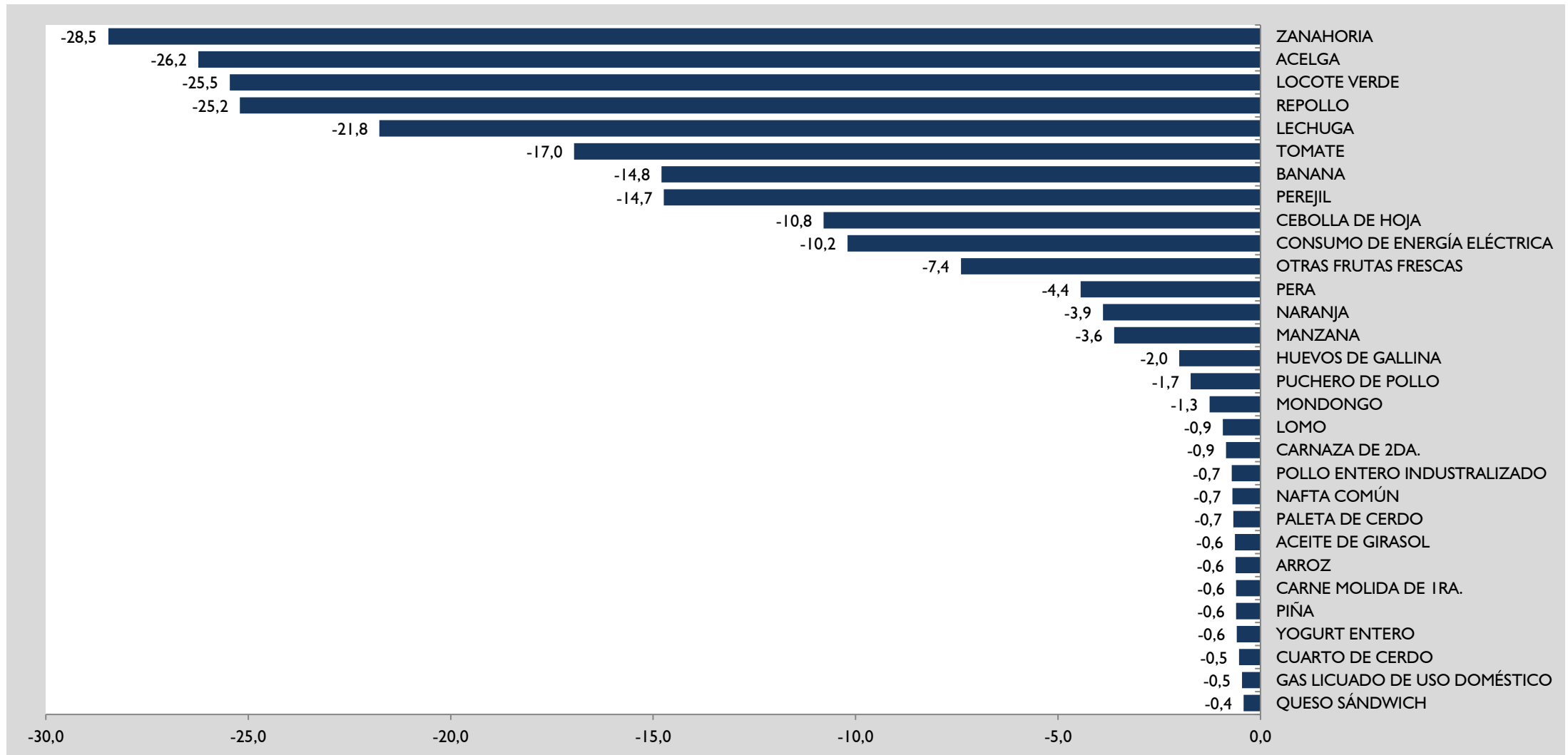



Muchas gracias