



# BANCO CENTRAL DEL PARAGUAY

## Inflación

### Índice de Precios al Consumidor (IPC)

Octubre de 2013

Sub Gerencia General de Política Monetaria  
Dpto. de Cuentas Nacionales y Mercado Interno  
División Mercado Interno

*Noviembre 1, 2013*



# Inflación en Octubre 2013





# Inflación mensual, acumulada e interanual 2012/2013

MES	TASA DE VARIACIÓN (%)					
	MENSUAL		ACUMULADA		INTERANUAL	
	2012	2013	2012	2013	2012	2013
Enero	1,1	1,2	1,1	1,2	4,4	4,1
Febrero	1,5	-0,8	2,6	0,4	4,5	1,7
Marzo	0,5	-0,1	3,1	0,3	3,3	1,2
Abril	-0,2	0,2	2,8	0,5	3,3	1,6
Mayo	0,4	-0,3	3,2	0,2	3,8	0,9
Junio	-0,4	0,5	2,8	0,6	3,9	1,7
Julio	0,1	0,5	2,9	1,2	4,0	2,2
Agosto	-0,2	0,6	2,7	1,8	2,8	3,1
Setiembre	0,2	0,3	2,8	2,1	2,8	3,2
Octubre	-0,2	0,8	2,6	3,0	3,4	4,4
Noviembre	0,6		3,2		4,1	
Diciembre	0,7		4,0		4,0	



# Inflación subyacente





# Inflación subyacente mensual, acumulada e interanual 2012/2013

MES	TASA DE VARIACIÓN (%)					
	MENSUAL		ACUMULADA		INTERANUAL	
	2012	2013	2012	2013	2012	2013
Enero	0,2	0,0	0,2	0,0	3,7	3,6
Febrero	1,4	-0,2	1,6	-0,2	4,1	1,9
Marzo	0,1	0,2	1,7	-0,1	2,7	2,0
Abril	0,3	-0,1	2,1	-0,2	2,9	1,6
Mayo	0,2	0,2	2,2	0,1	2,8	1,7
Junio	0,1	0,5	2,3	0,6	2,8	2,1
Julio	0,1	0,7	2,4	1,3	2,8	2,7
Agosto	0,2	0,2	2,5	1,4	2,5	2,7
Setiembre	0,3	0,5	2,9	2,0	2,9	3,0
Octubre	0,2	0,8	3,1	2,8	3,3	3,5
Noviembre	0,5		3,6		4,0	
Diciembre	0,2		3,9		3,9	



# Inflación, subyacente y total 2007/2013 Mensual

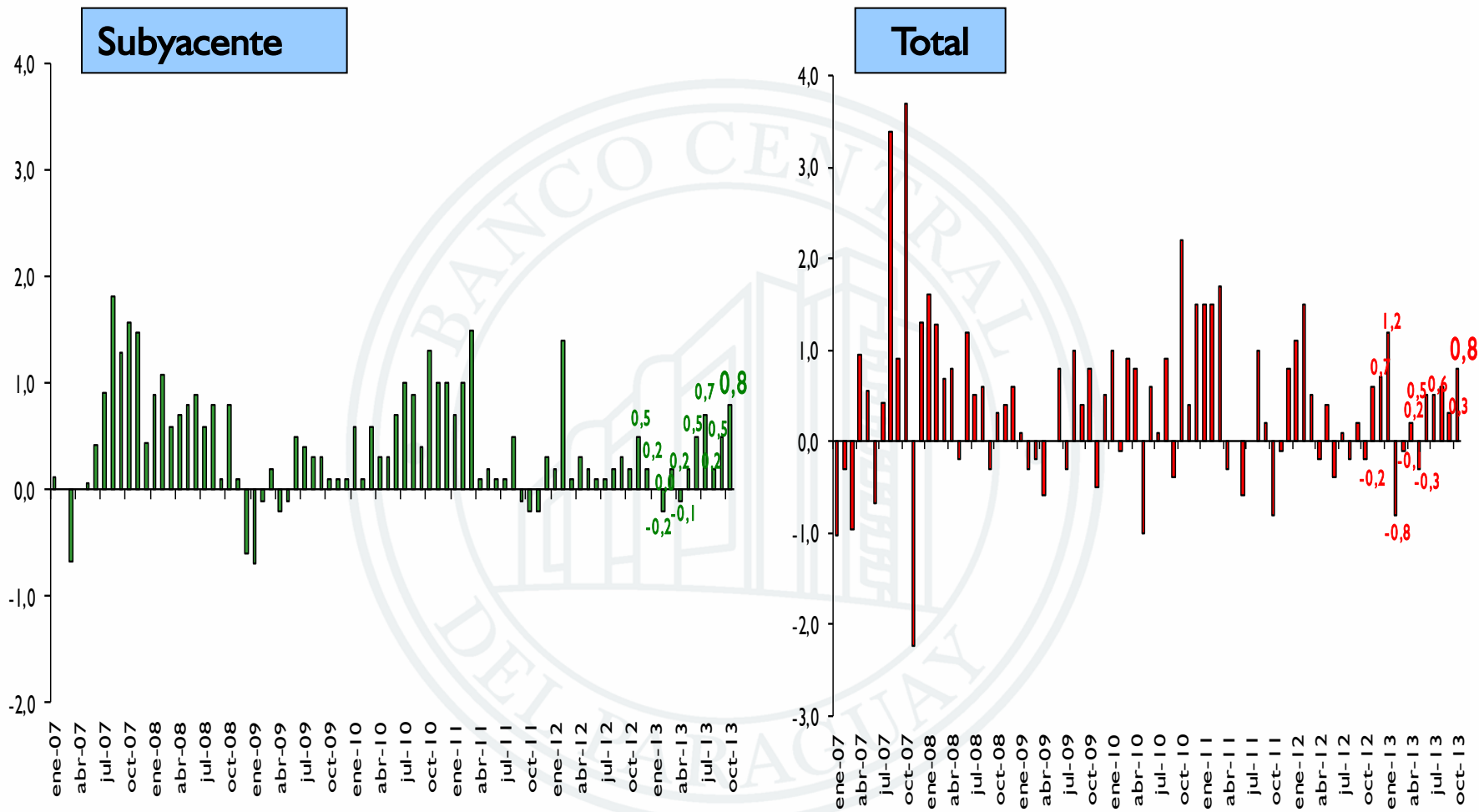



# Inflación total y subyacente

## 2006/2013

### Interanual

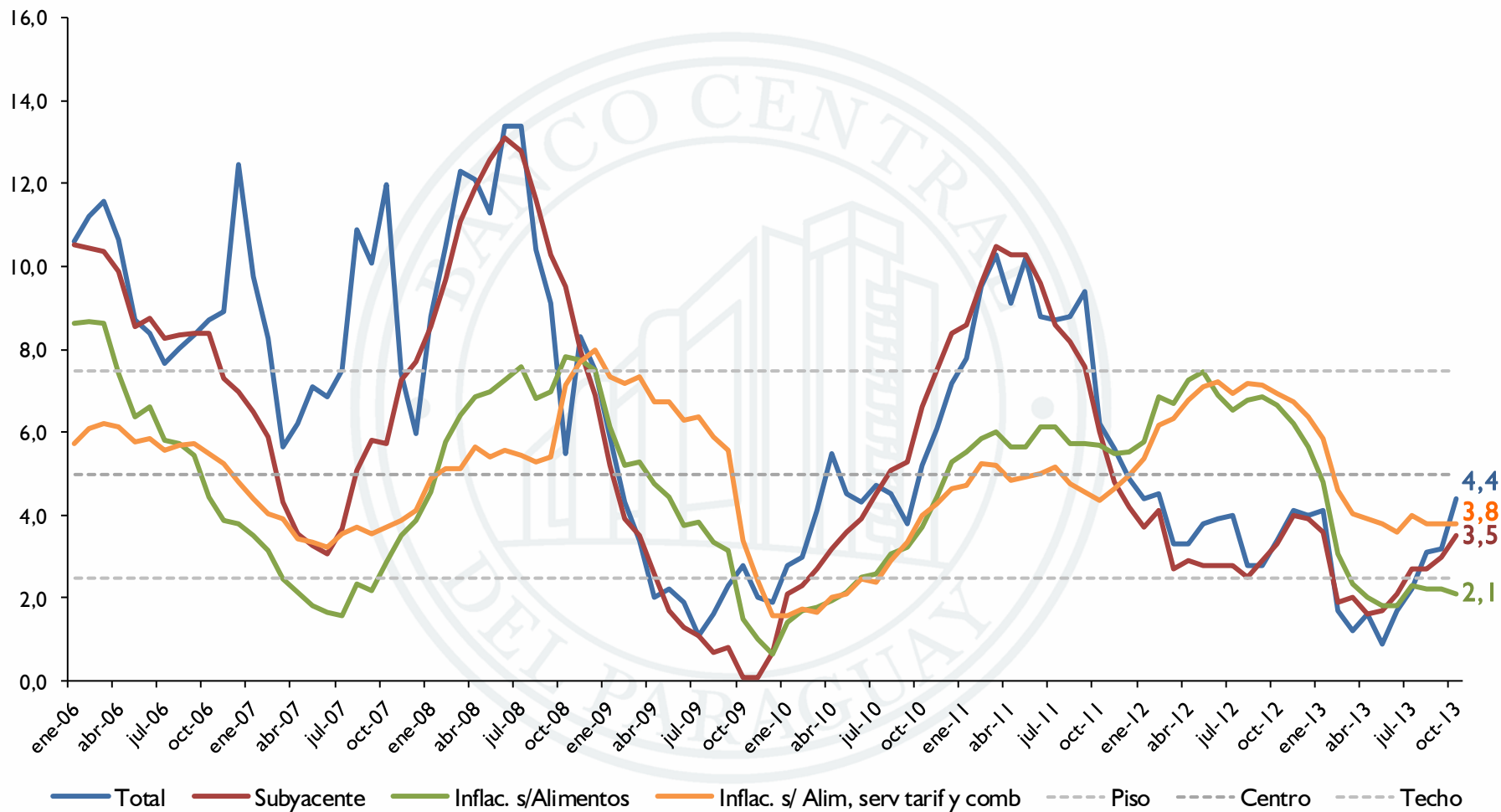



# **Inflación en bienes, servicios y renta**





# Inflación en bienes, servicios y renta

## 2012/2013

AGRUPACIÓN	Octubre 2012			Octubre 2013		
	Tasa de Inflación			Tasa de Inflación		
	Mens.	Acum.	Inter.	Mens.	Acum.	Inter.
Bienes Alimenticios	-1,5	-3,0	-3,3	2,5	5,4	9,4
Bienes Alimenticios (sin frutas y verduras)	0,4	-2,2	-4,4	2,7	5,4	7,2
Otros Bienes	0,4	3,9	5,8	-0,1	0,7	0,7
<b>Total Bienes</b>	<b>-0,5</b>	<b>0,4</b>	<b>1,1</b>	<b>1,2</b>	<b>3,0</b>	<b>5,0</b>
Servicios	0,1	6,1	7,0	0,1	2,3	2,8
Renta	0,5	12,3	12,8	0,8	8,2	8,4
<b>Total Servicios y Renta</b>	<b>0,1</b>	<b>6,5</b>	<b>7,4</b>	<b>0,2</b>	<b>2,7</b>	<b>3,3</b>
<b>IPC</b>	<b>-0,2</b>	<b>2,6</b>	<b>3,4</b>	<b>0,8</b>	<b>3,0</b>	<b>4,4</b>



# **Entorno externo**



# Índice de commodities compuesto de Paraguay -ICC-PRY

En niveles e interanual  
Enero 1996- setiembre 2013

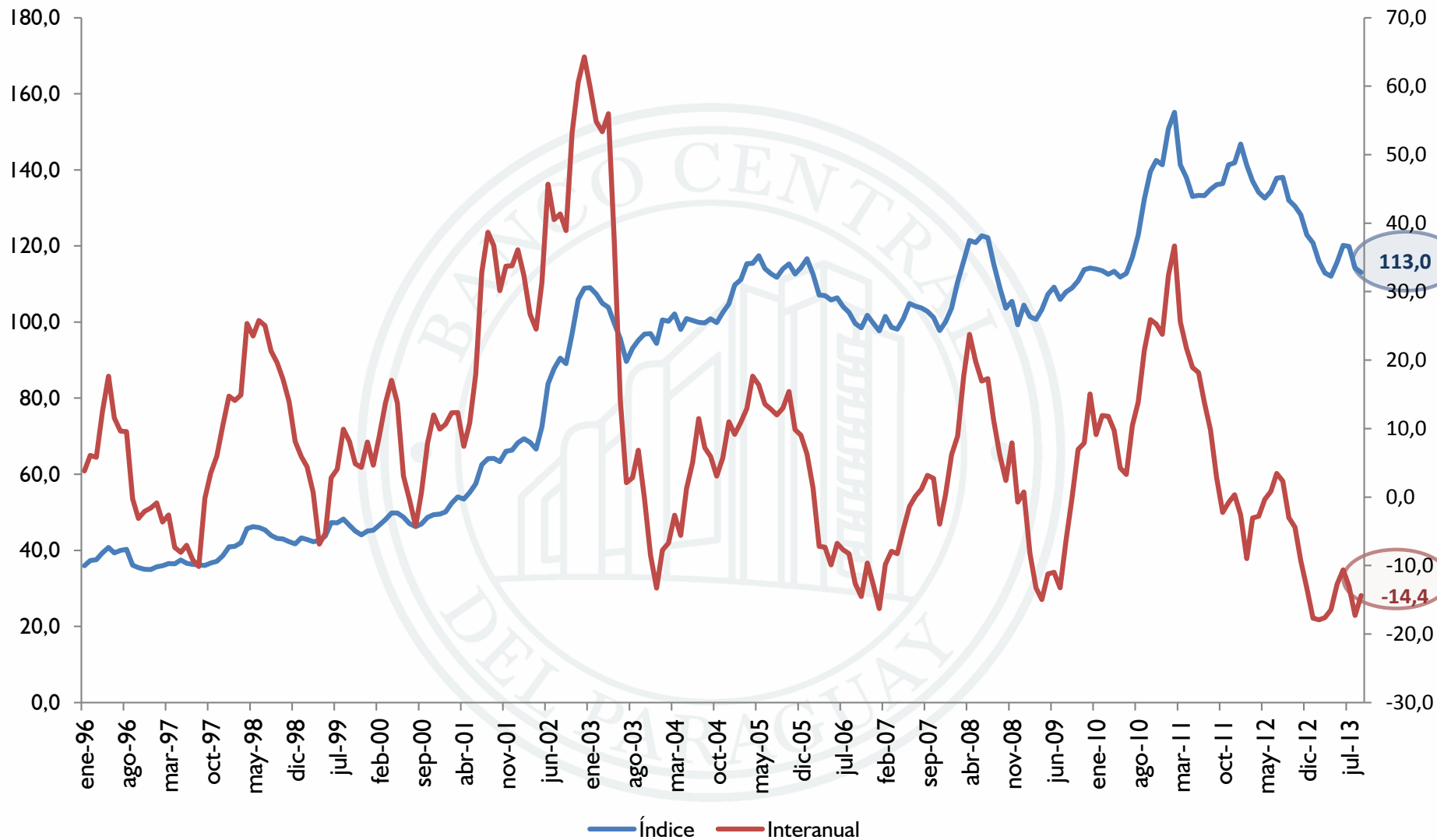



# Petróleo Brent

US\$ por barril  
Enero 2001-octubre2013

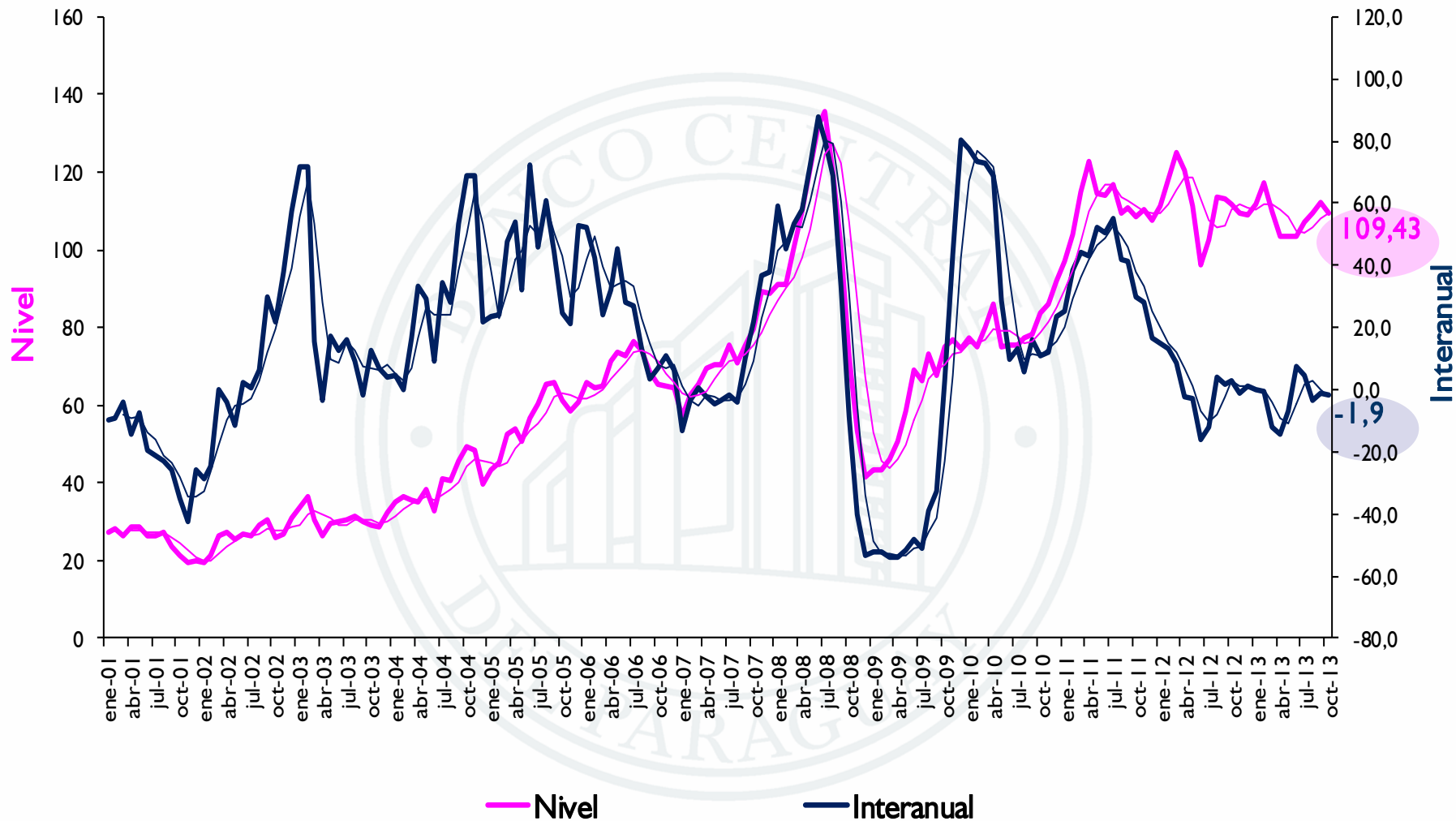

Fuente: BCP, GEE, Departamento de Economía Internacional.  
\* Preliminar.



# Cotización internacional de la soja

Dólares por tonelada e interanual

Enero 1998-octubre 2013\*

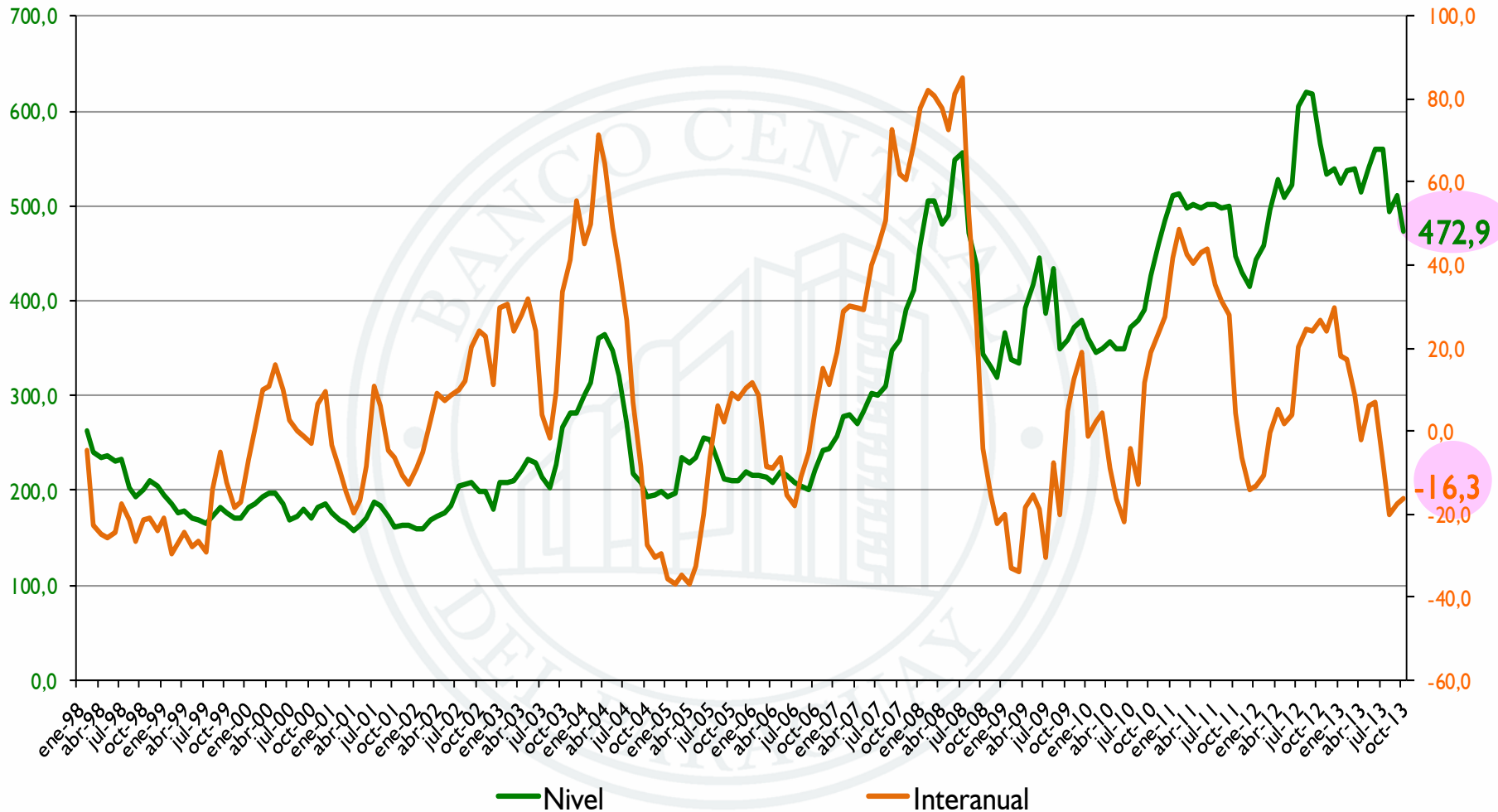

Fuente: BCP, GEE, Departamento de Economía Internacional, en base a cifras de Reuters  
\* Preliminar.



# Cotización internacional de la soja

Interanual en dólares y en guaraníes

Enero 1998-octubre 2013\*

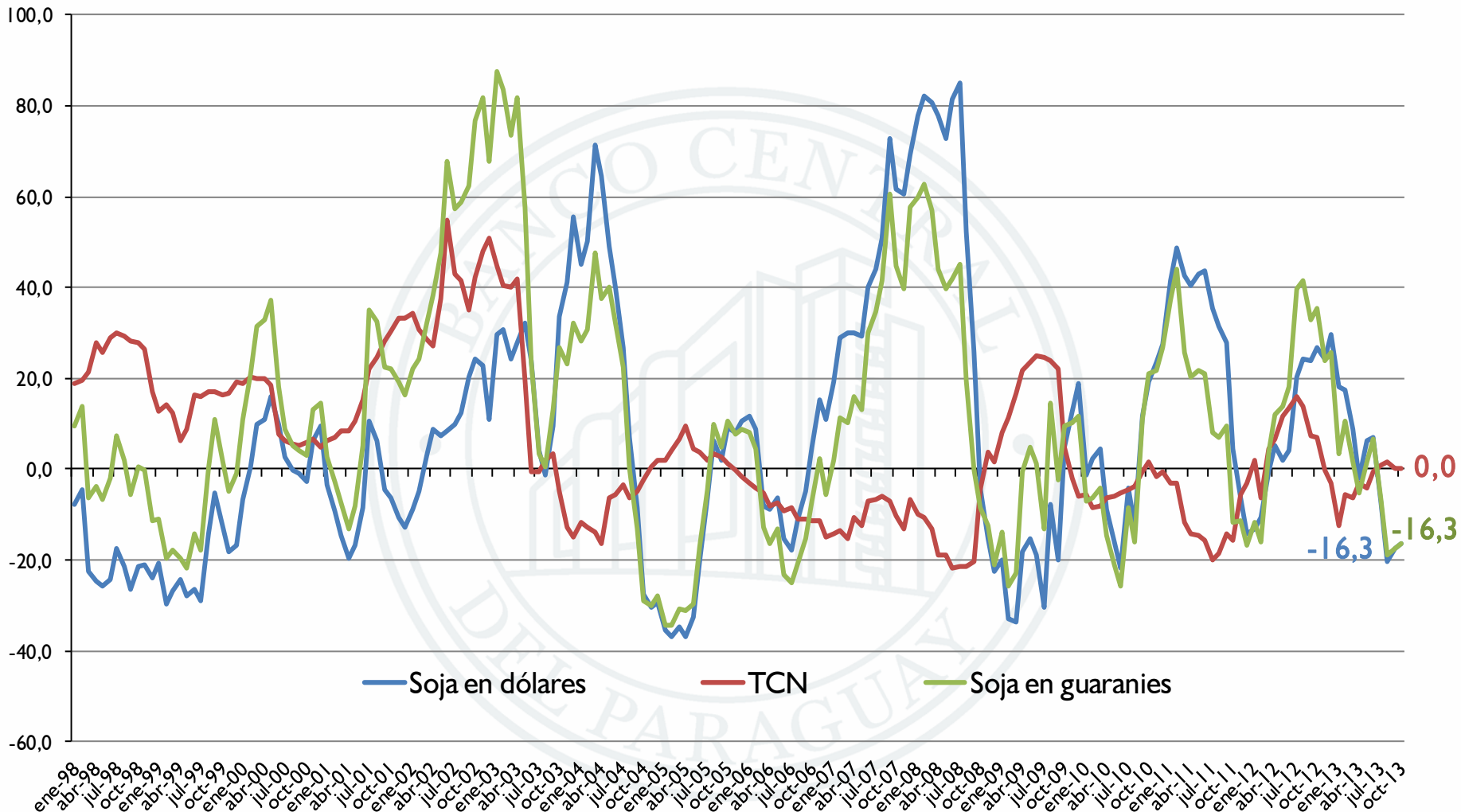

Fuente: BCP, GEE, Departamento de Economía Internacional.

\* Preliminar.



# Cotización internacional del maíz

Dólares por tonelada e interanual  
Enero 1998-octubre 2013\*

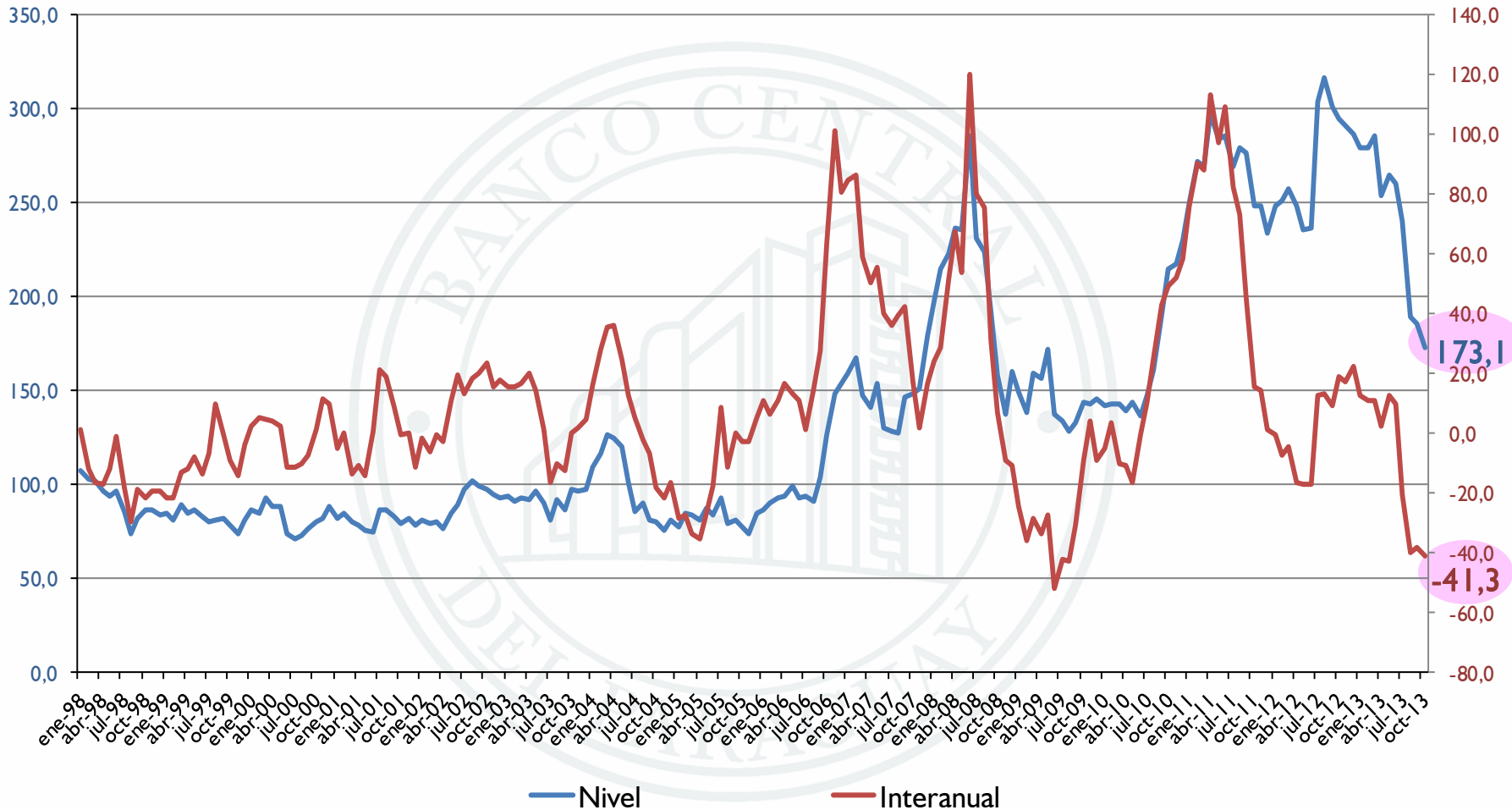

Fuente: BCP, GEE, Departamento de Economía Internacional, en base a cifras de Reuters  
\* Preliminar.



# Cotización internacional del maíz

Interanual en dólares y en guaraníes

Enero 1998-octubre 2013\*

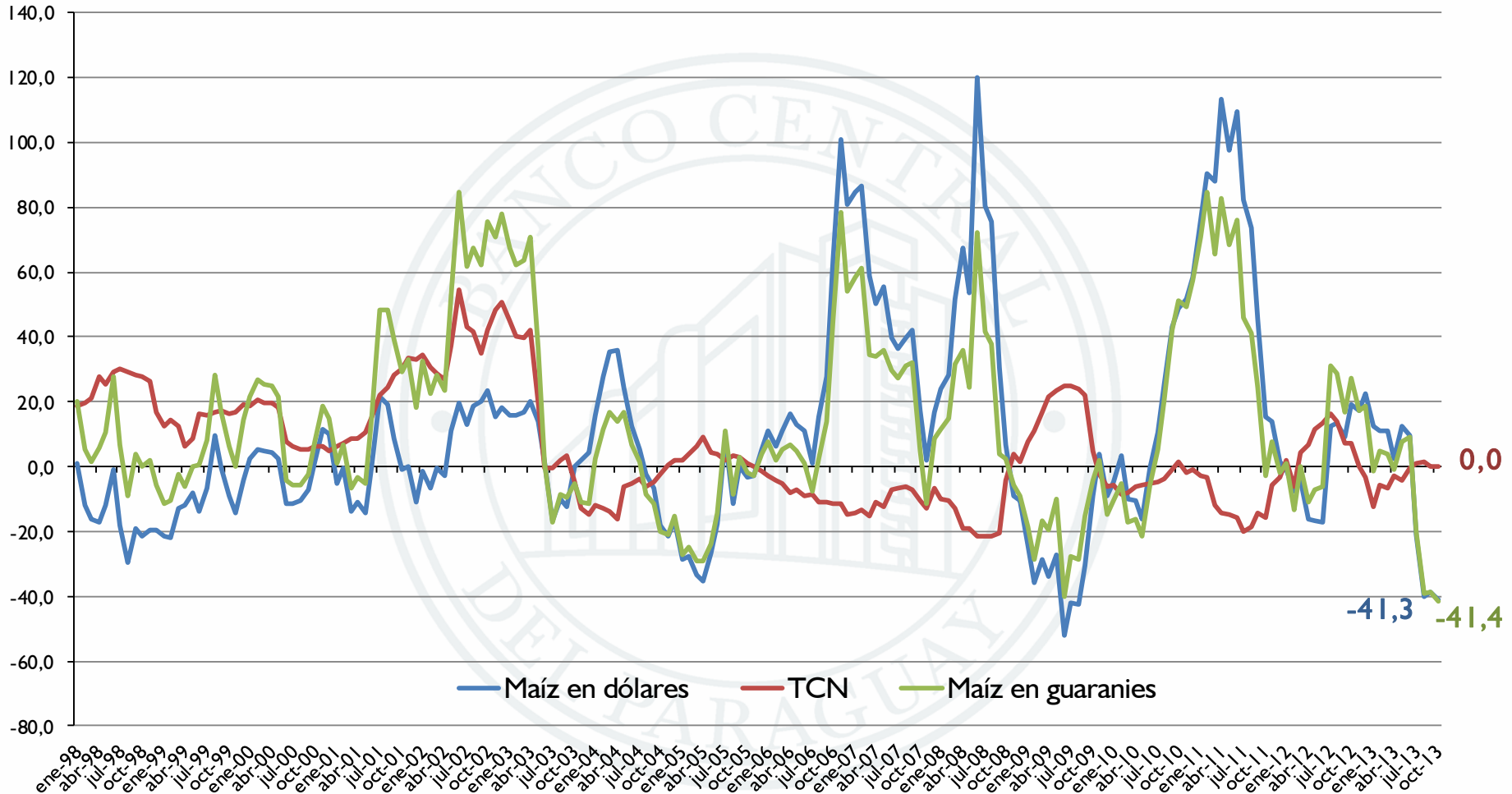

Fuente: BCP, GEE, Departamento de Economía Internacional.

\* Preliminar.



# Cotización internacional del trigo

Dólares por tonelada e interanual  
Enero 1998-octubre 2013\*

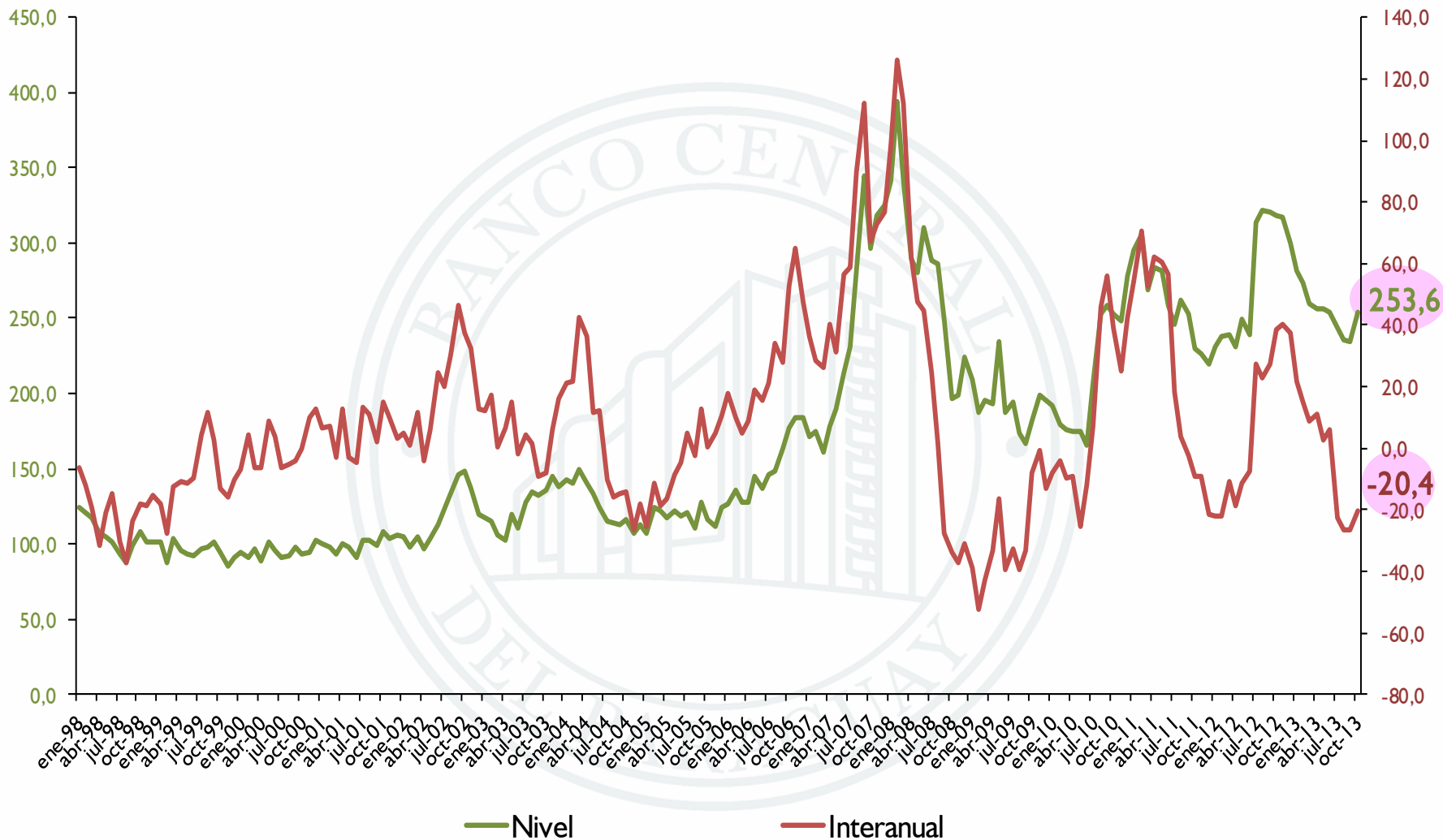

Fuente: BCP, GEE, Departamento de Economía Internacional, en base a cifras de Reuters  
\* Preliminar.



# Cotización internacional del trigo

Interanual en dólares y en guaraníes

Enero 1998-octubre 2013\*

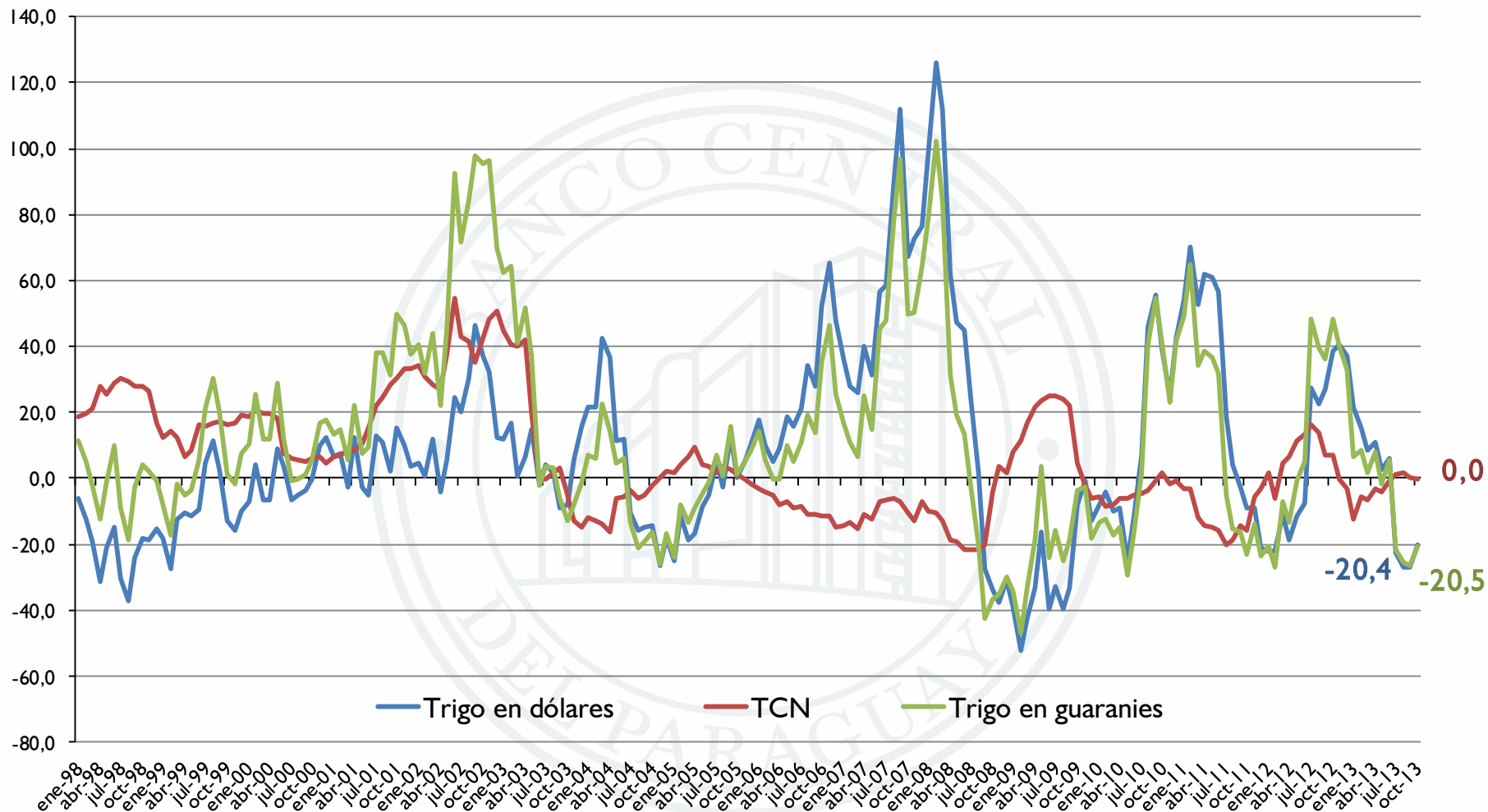

Fuente: BCP, GEE, Departamento de Economía Internacional.

\* Preliminar.



# Cotización internacional de la carne australiana

Dólares por tonelada e interanual  
Enero 1998-octubre 2013\*

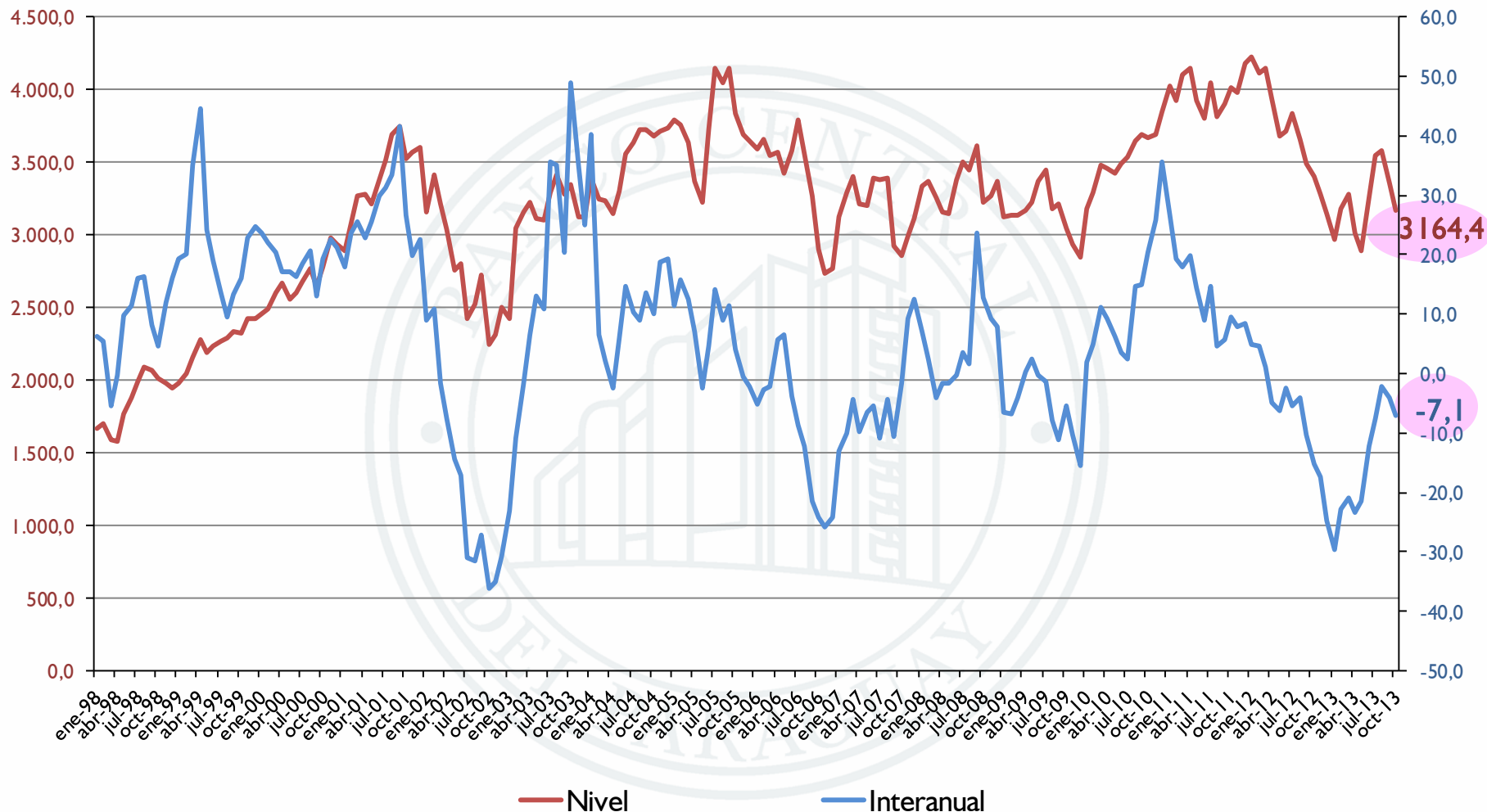

Fuente: BCP, GEE, Departamento de Economía Internacional, en base a cifras de Reuters  
\* Preliminar.



# Cotización internacional de la carne australiana

Interanual en dólares y en guaraníes

Enero 1998-octubre 2013\*

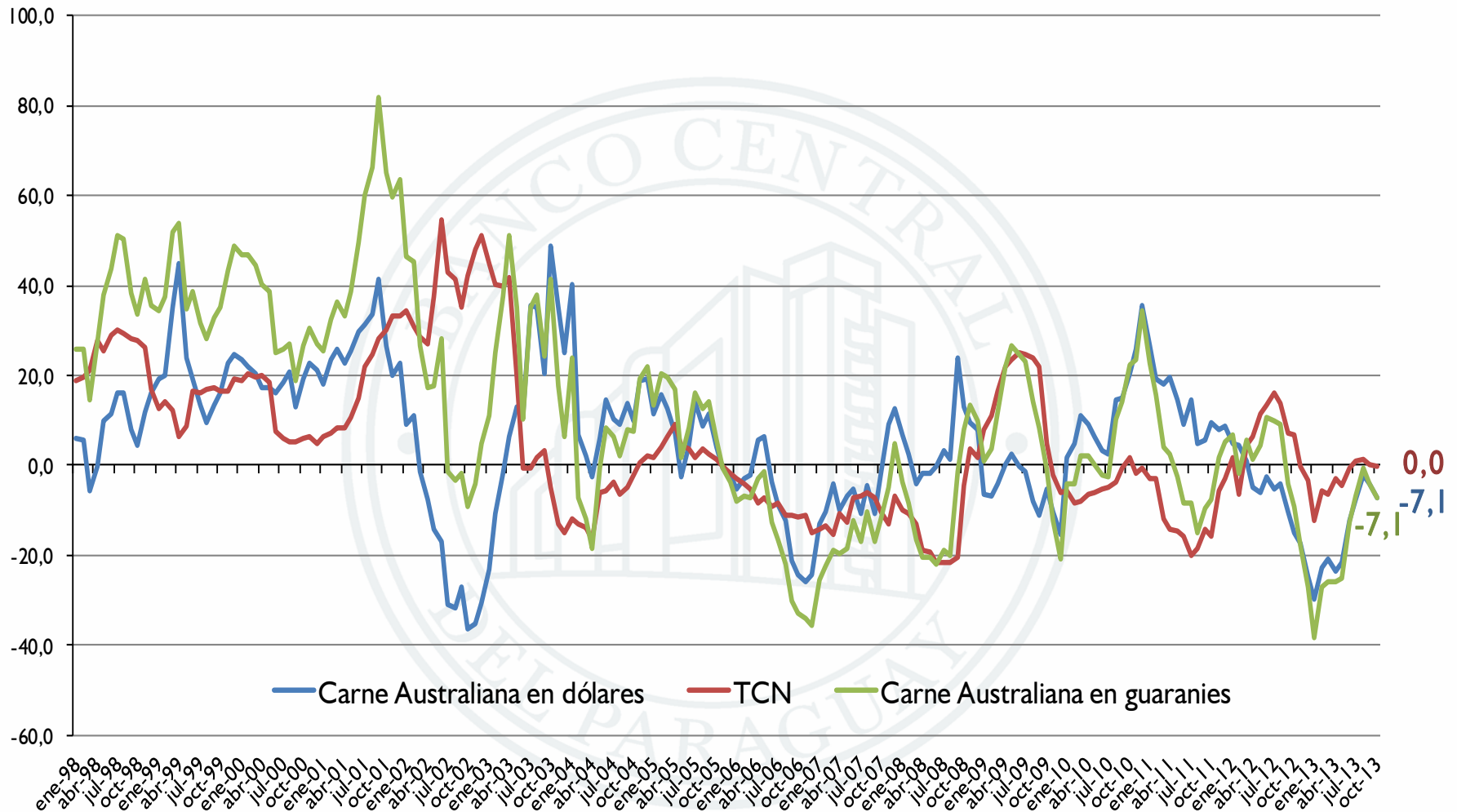

Fuente: BCP, GEE, Departamento de Economía Internacional.

\* Preliminar.



# **Inflación regional y mundial**





# Inflación en Brasil Interanual

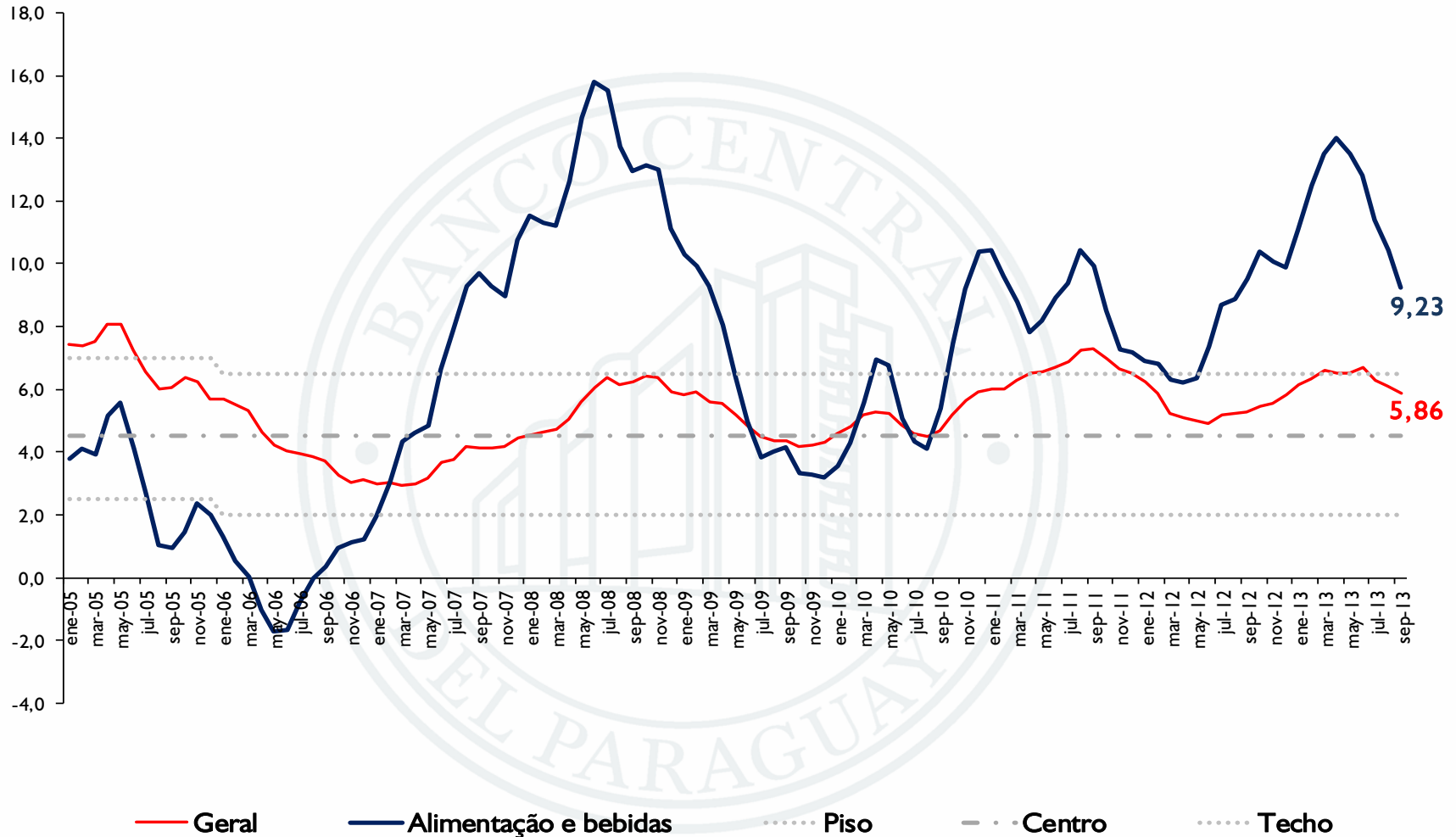

Meta Actual de inflación del 4,5% anual con un rango de +/- 2%.



# Inflación en Argentina Interanual

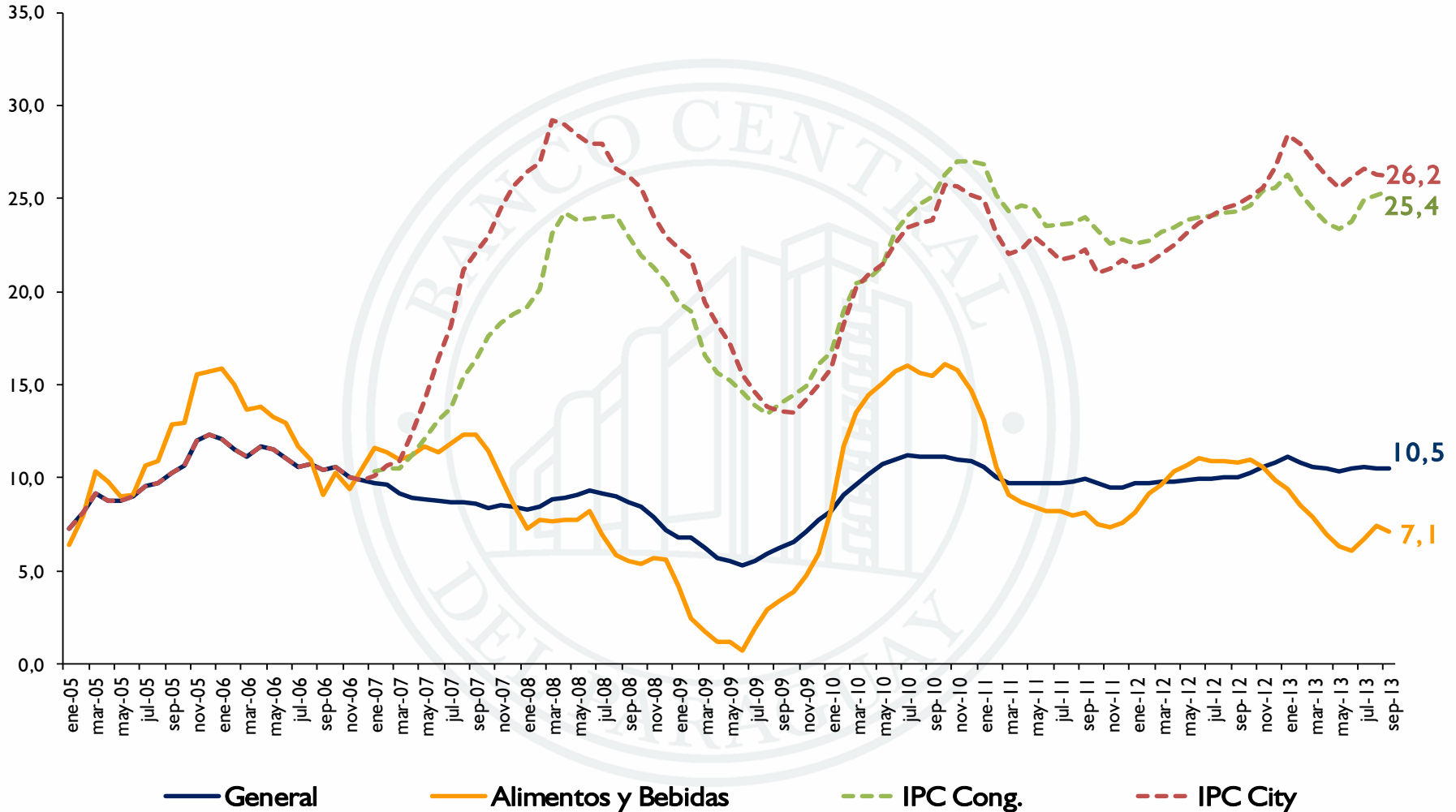



# Inflación en Chile

## Interanual

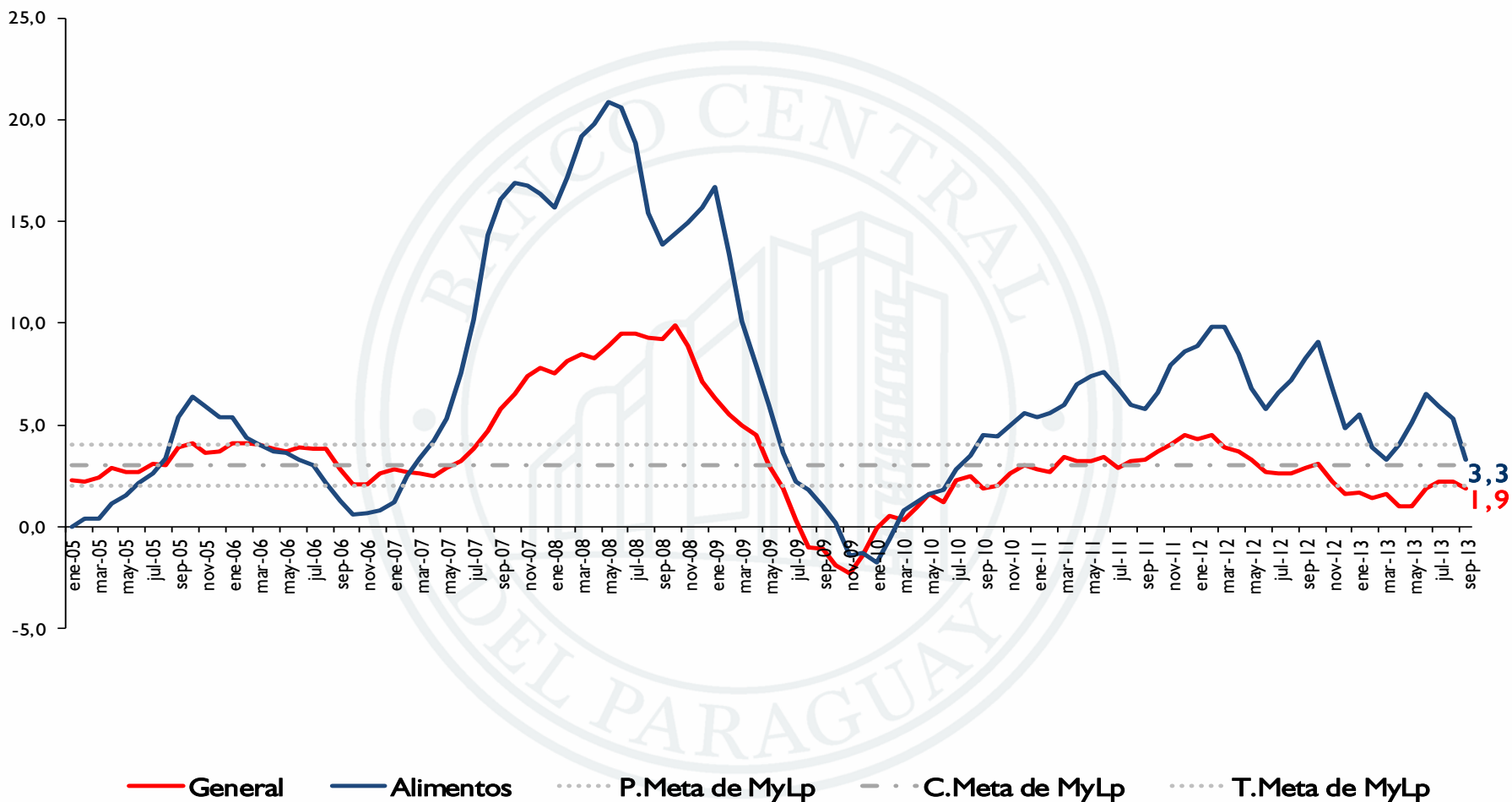

Meta de inflación del 3% anual, con un rango del +/- 1%.



# Inflación en Uruguay

## Interanual

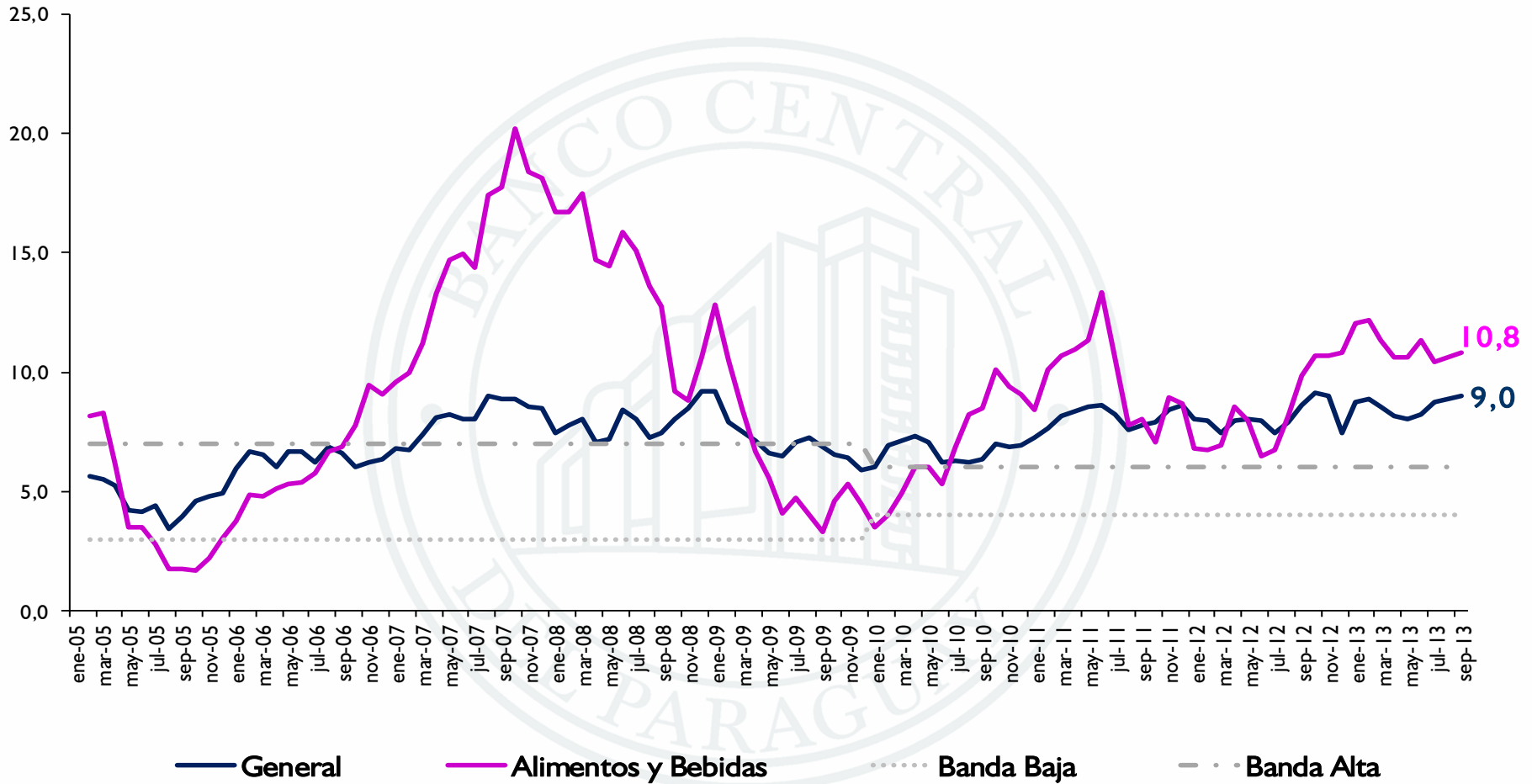

Meta Actual de inflación del anual del 4% al 6%.



# Inflación EE.UU. Interanual

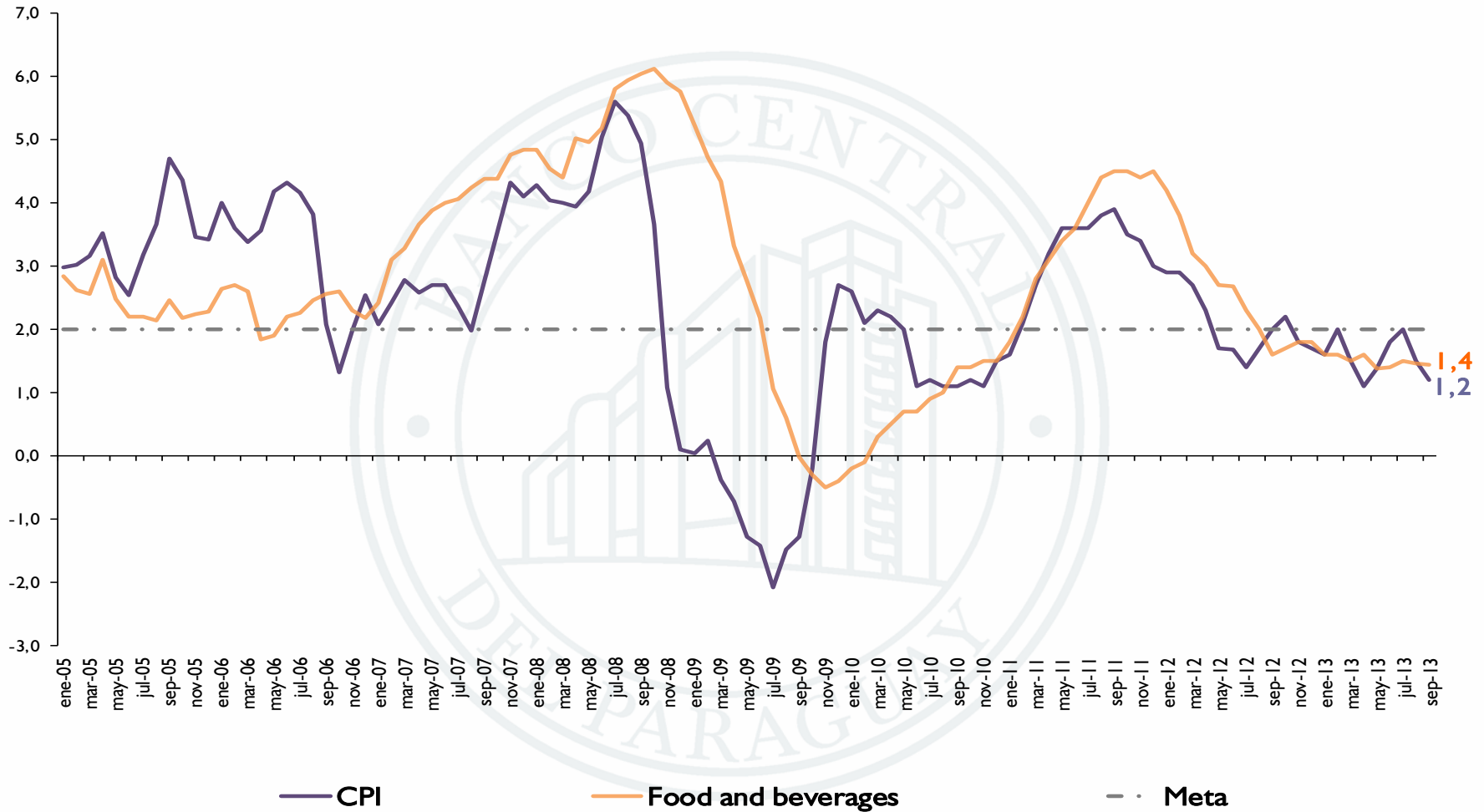

Meta de inflación del 2% anual.



# Inflación en Área del Euro

## Interanual

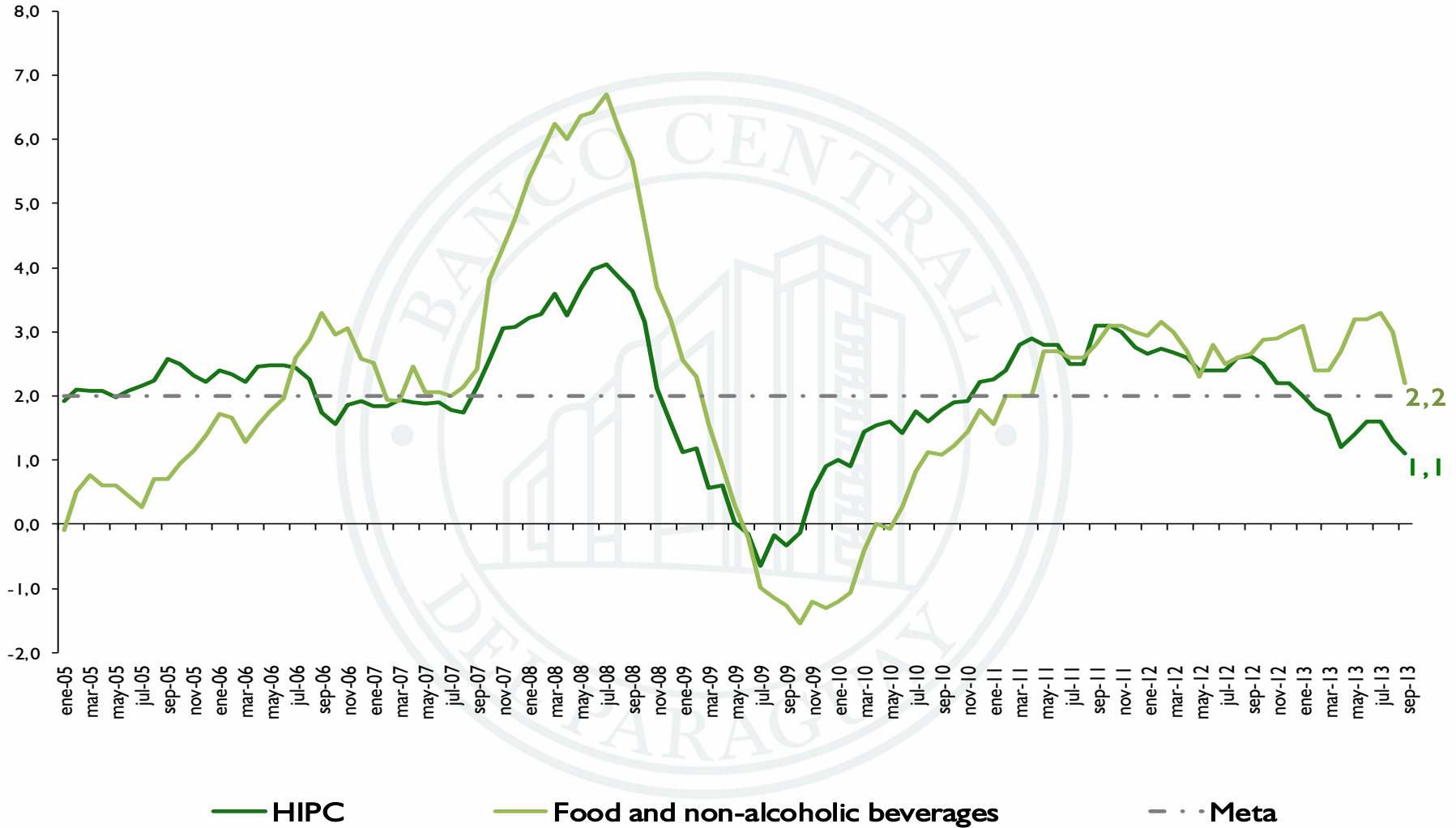

Meta de inflación del 2% anual.



# Inflación en Alemania

## Interanual

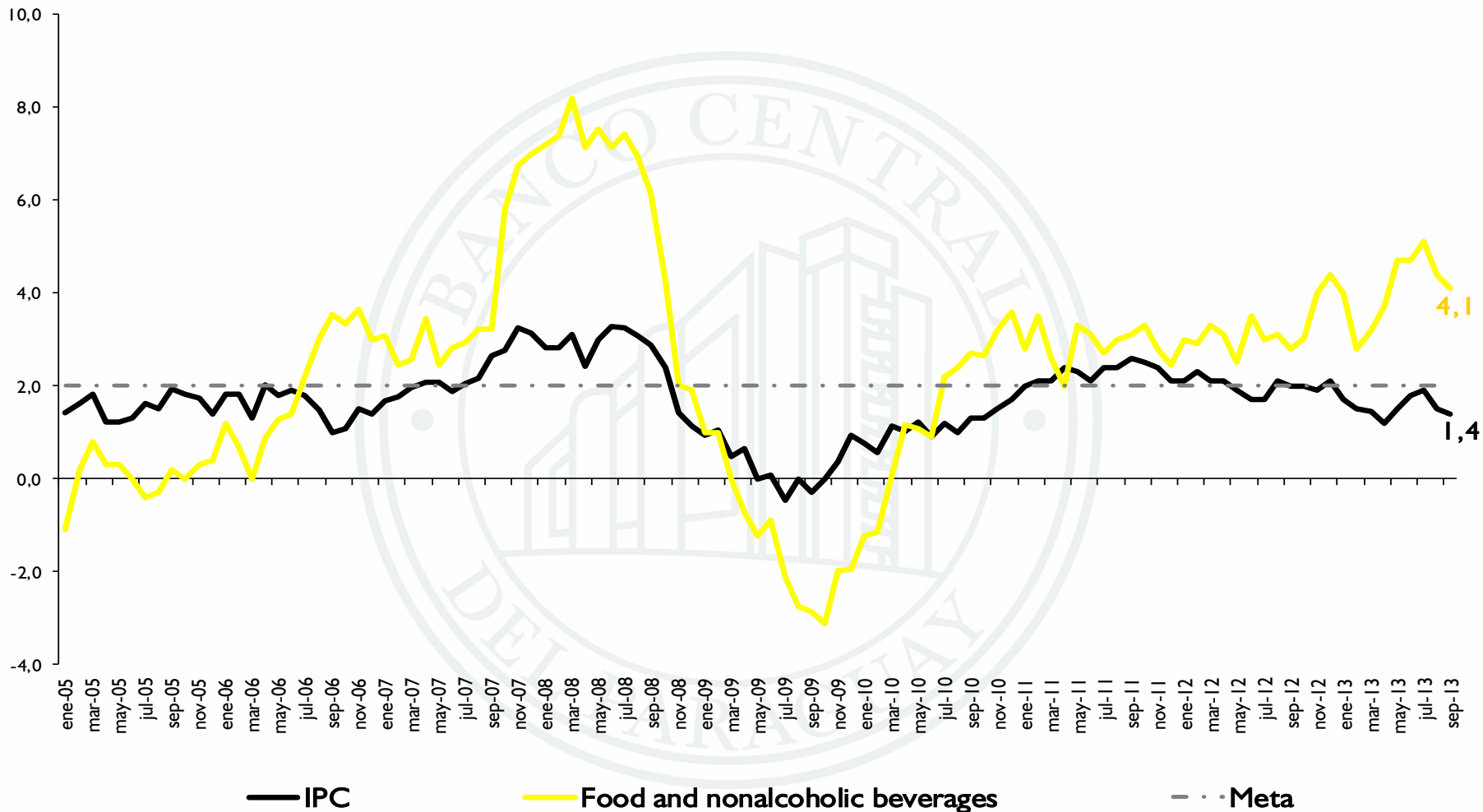

— IPC

— Food and nonalcoholic beverages

- · - Meta

Meta de inflación del 2% anual.



# Inflación en China

## Interanual

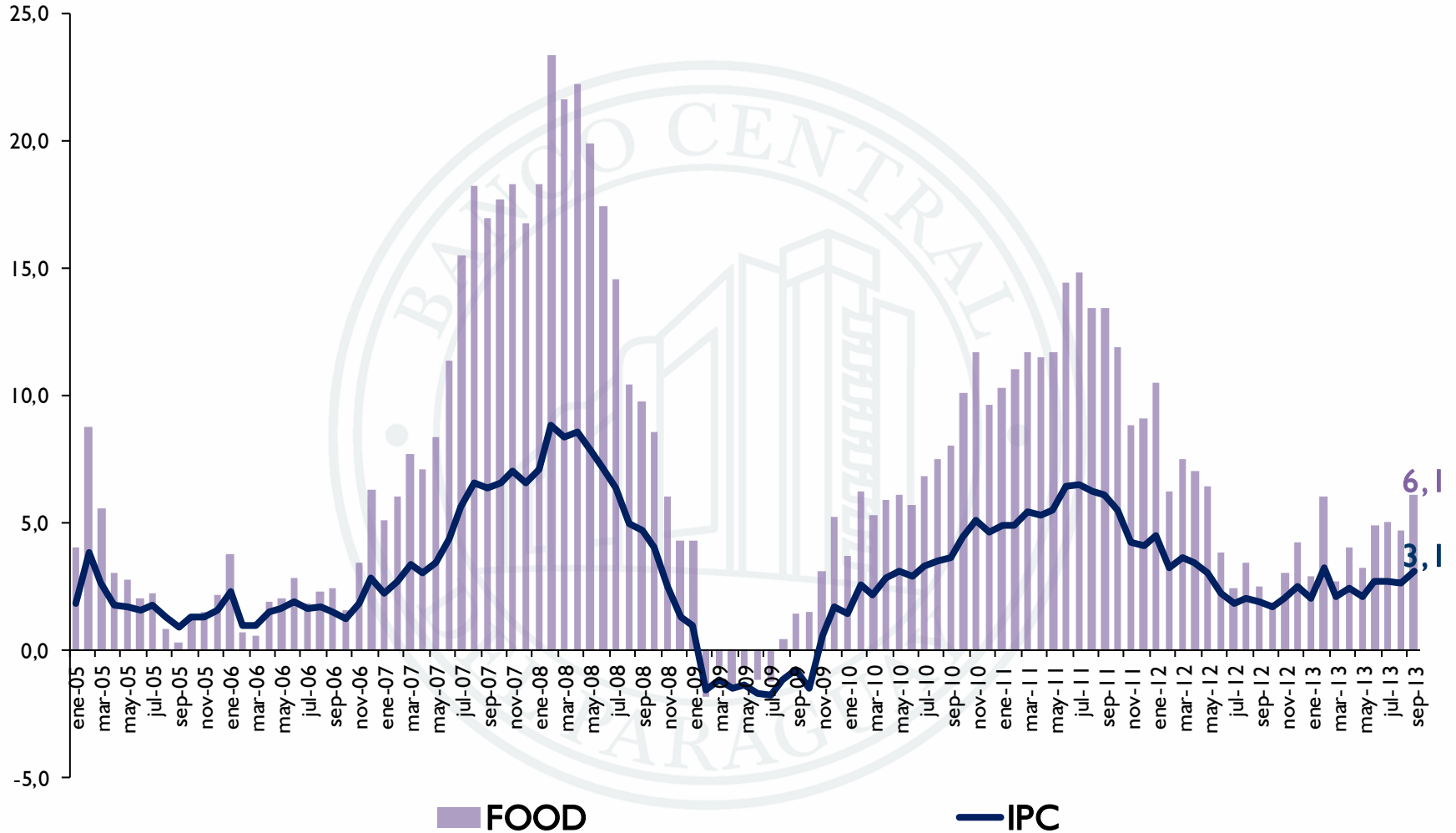



# Niveles de inflación regional y mundial

Interanual  
Setiembre de 2013

País	Var. % IPC	Var. % Alimentos y Bebidas
Brasil	5,86	9,23
Chile	1,9	3,3
Uruguay	9,0	10,8
EE.UU.	1,2	1,4
Zona del Euro	1,1	2,2
Alemania	1,4	4,1
China	3,1	6,1



# **Entorno interno**



# Inflación total, bienes, servicios y renta Interanual

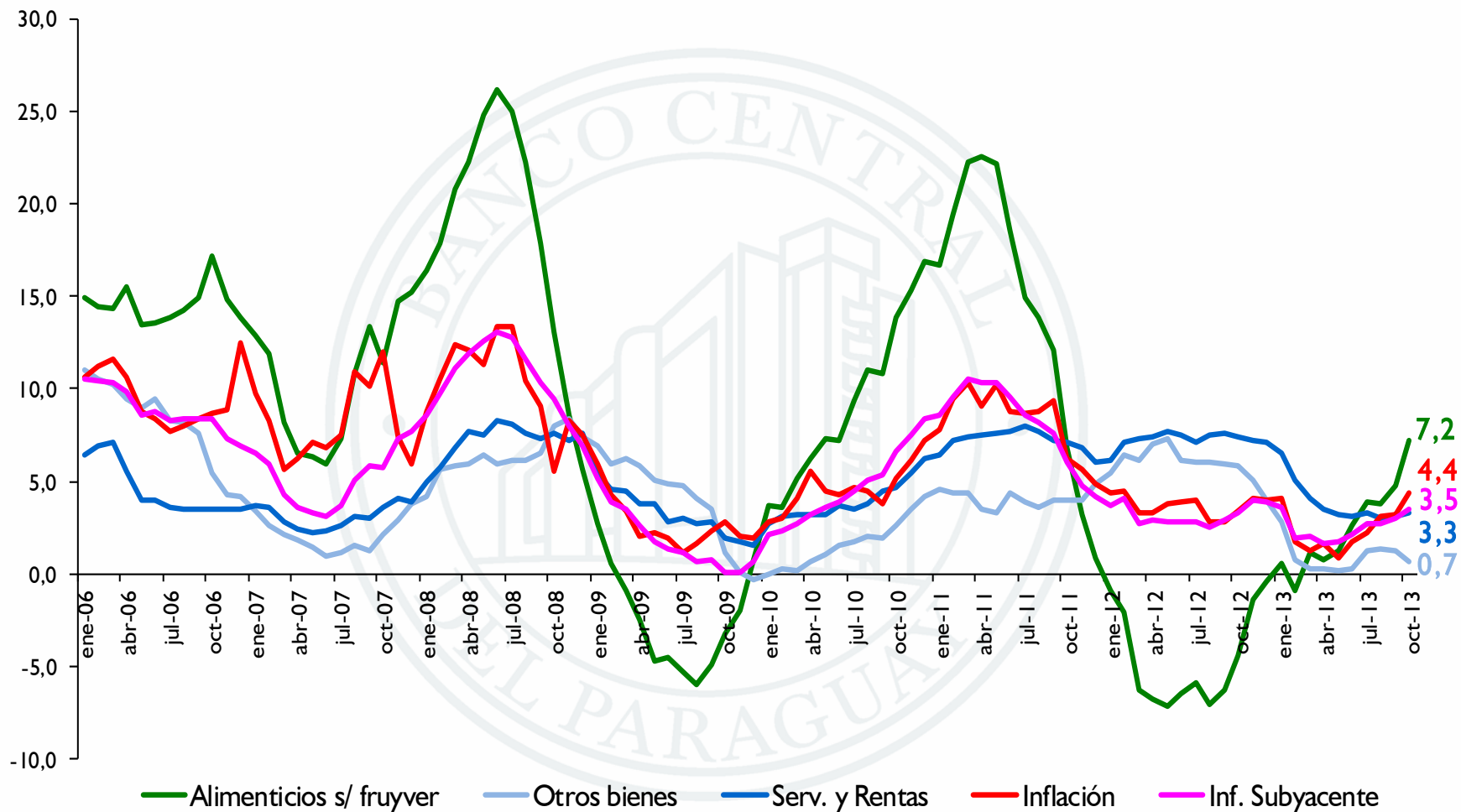



# Inflación total, subyacente, alimentos y no alimentos

Enero 2006-octubre 2013

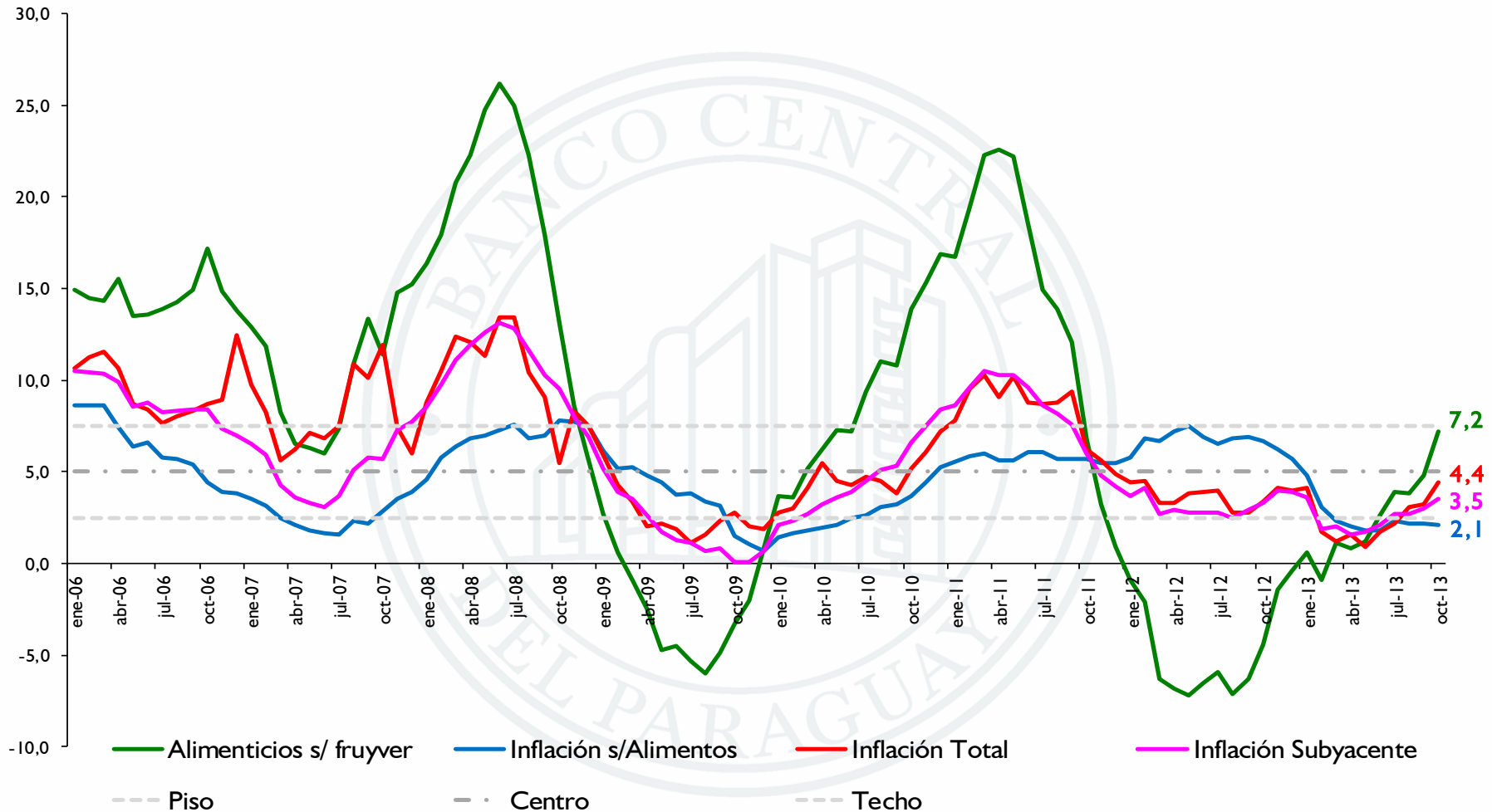



# Inflación total, subyacente, nacional e importado

## Interanual

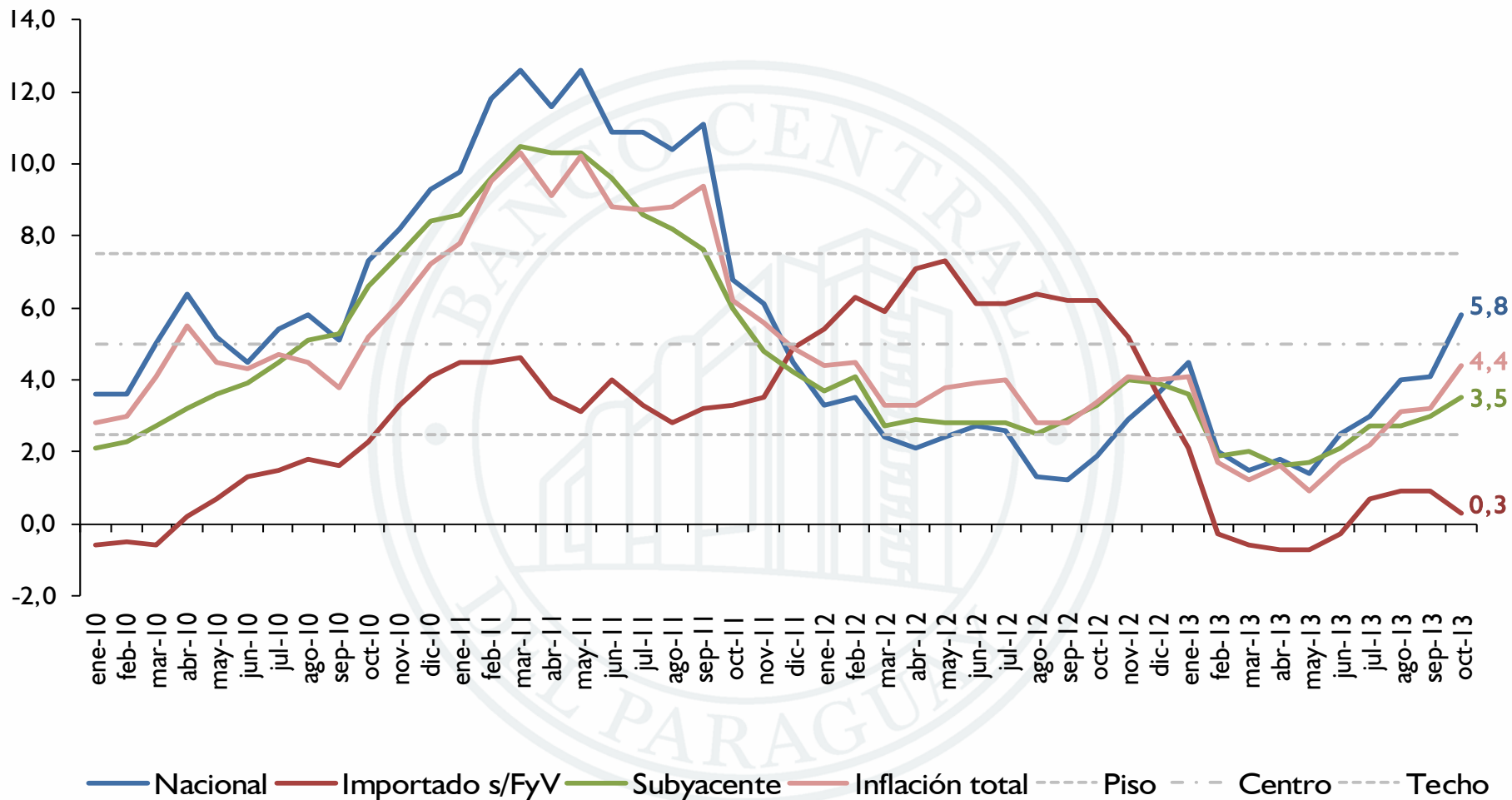



# Inflación en bienes durables

## Interanual

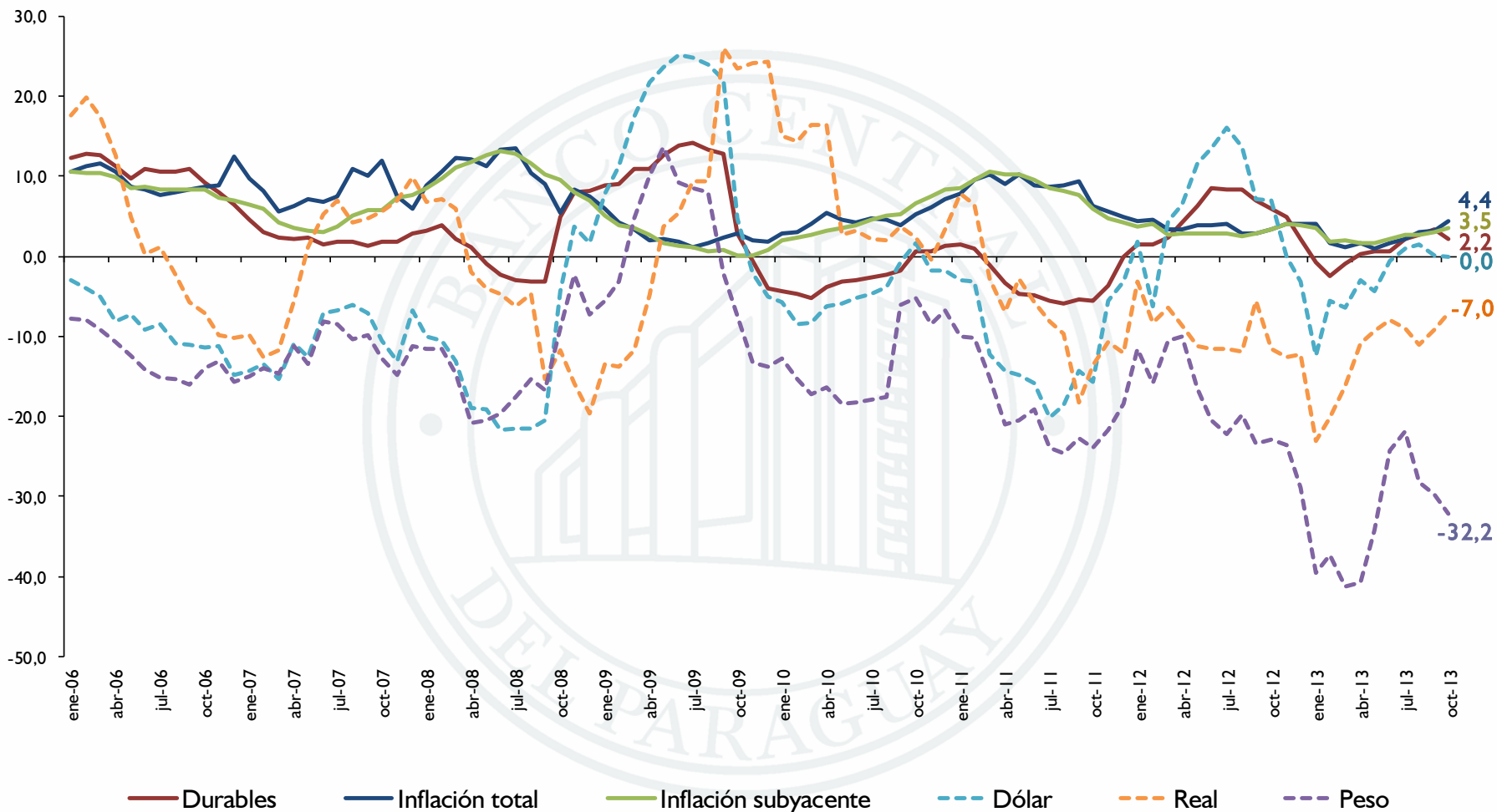



# Combustibles, precios del petróleo y tipo de cambio

Enero 2007- octubre 2013

Interanual

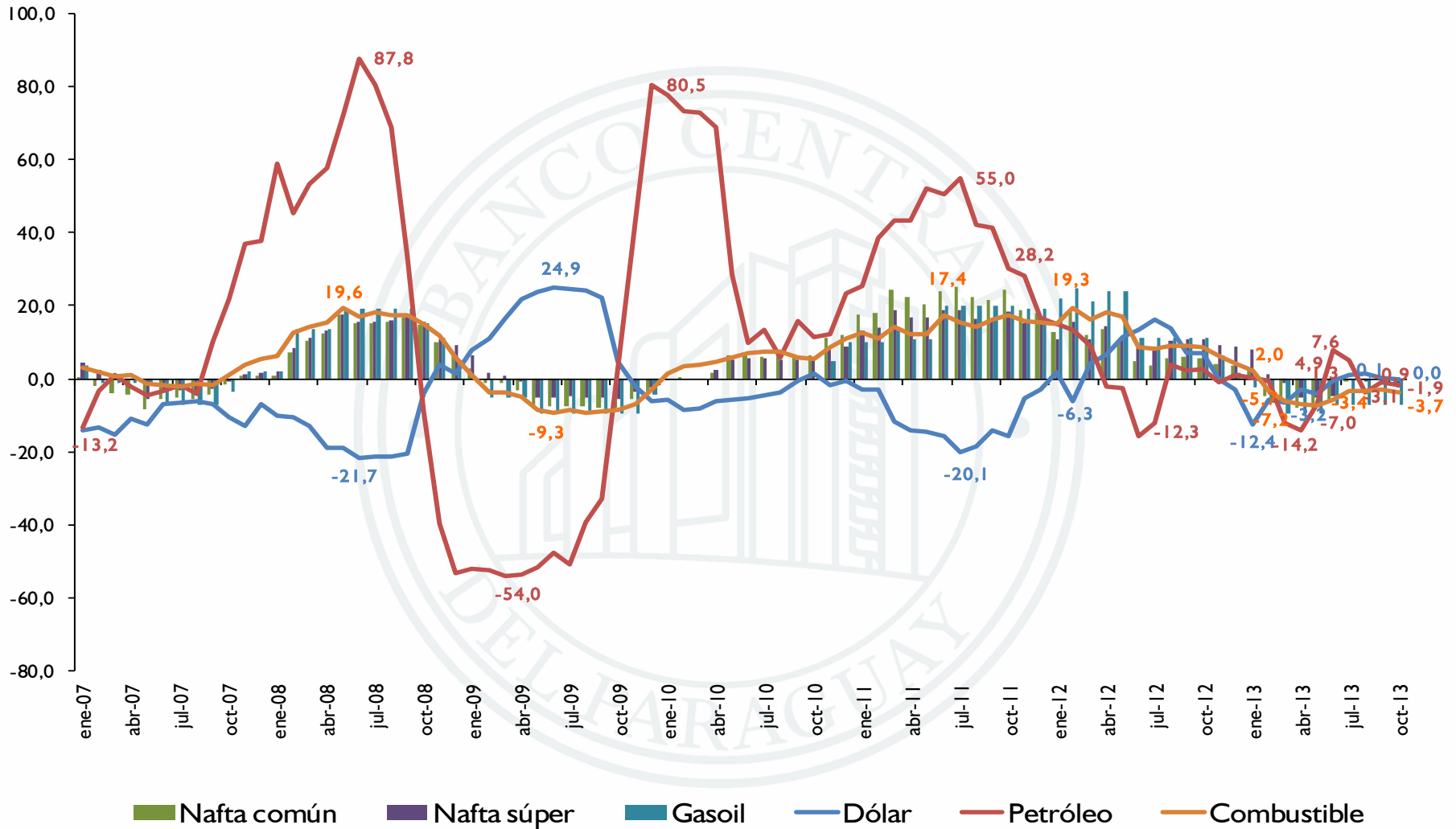



# Bienes y servicios administrados, bienes libres e inflación total

Enero 2007- octubre 2013

Interanual

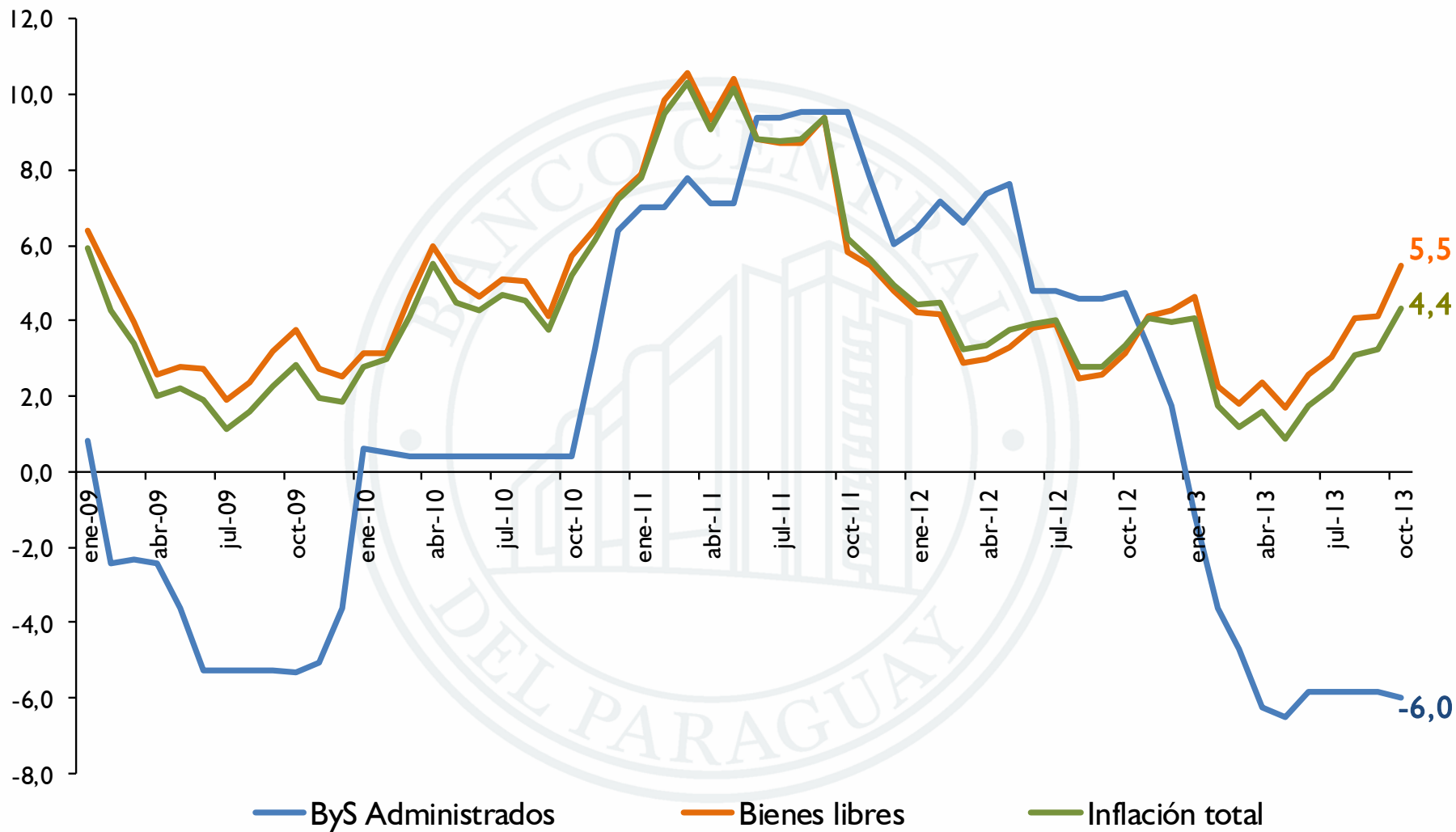



# Cotización monedas en relación al dólar

## Niveles

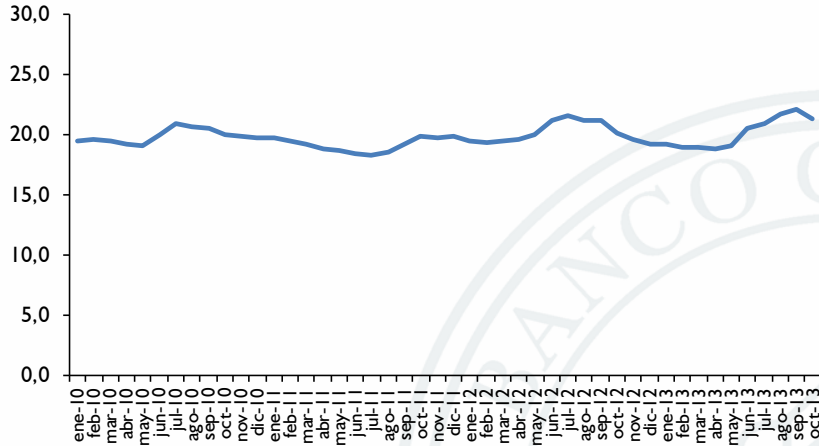

— Peso (Uruguay)

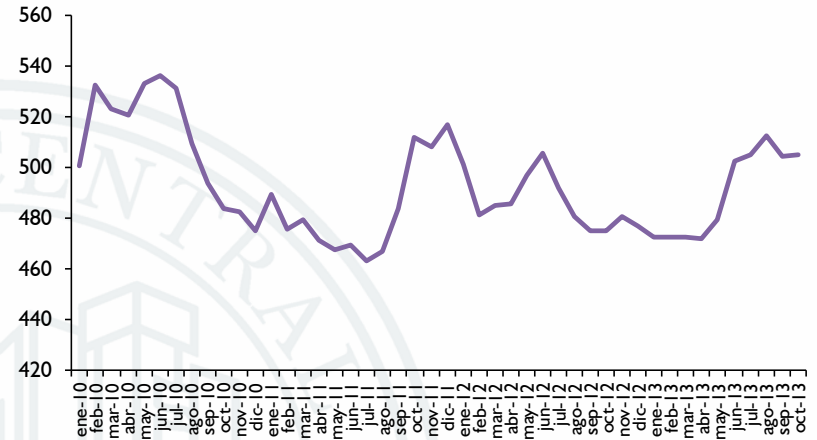

— Peso (Chile)

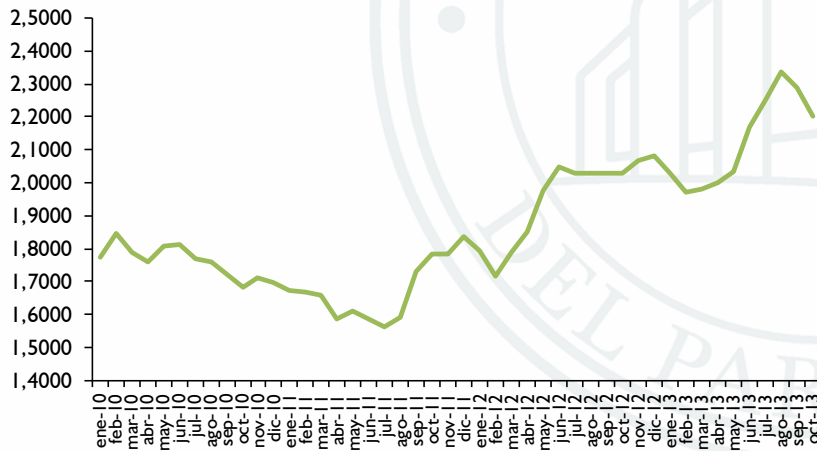

— Real (Brasil)

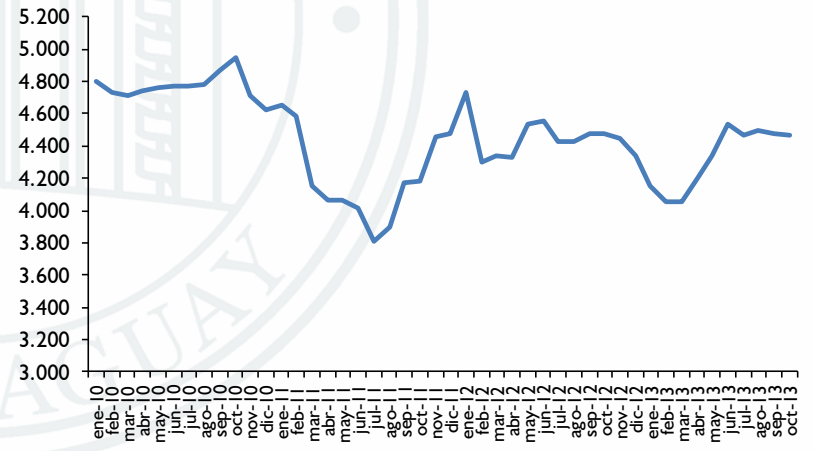

— Guaraní (Paraguay)



# Inflación en alimentos

## 2007/2013

### Mensual

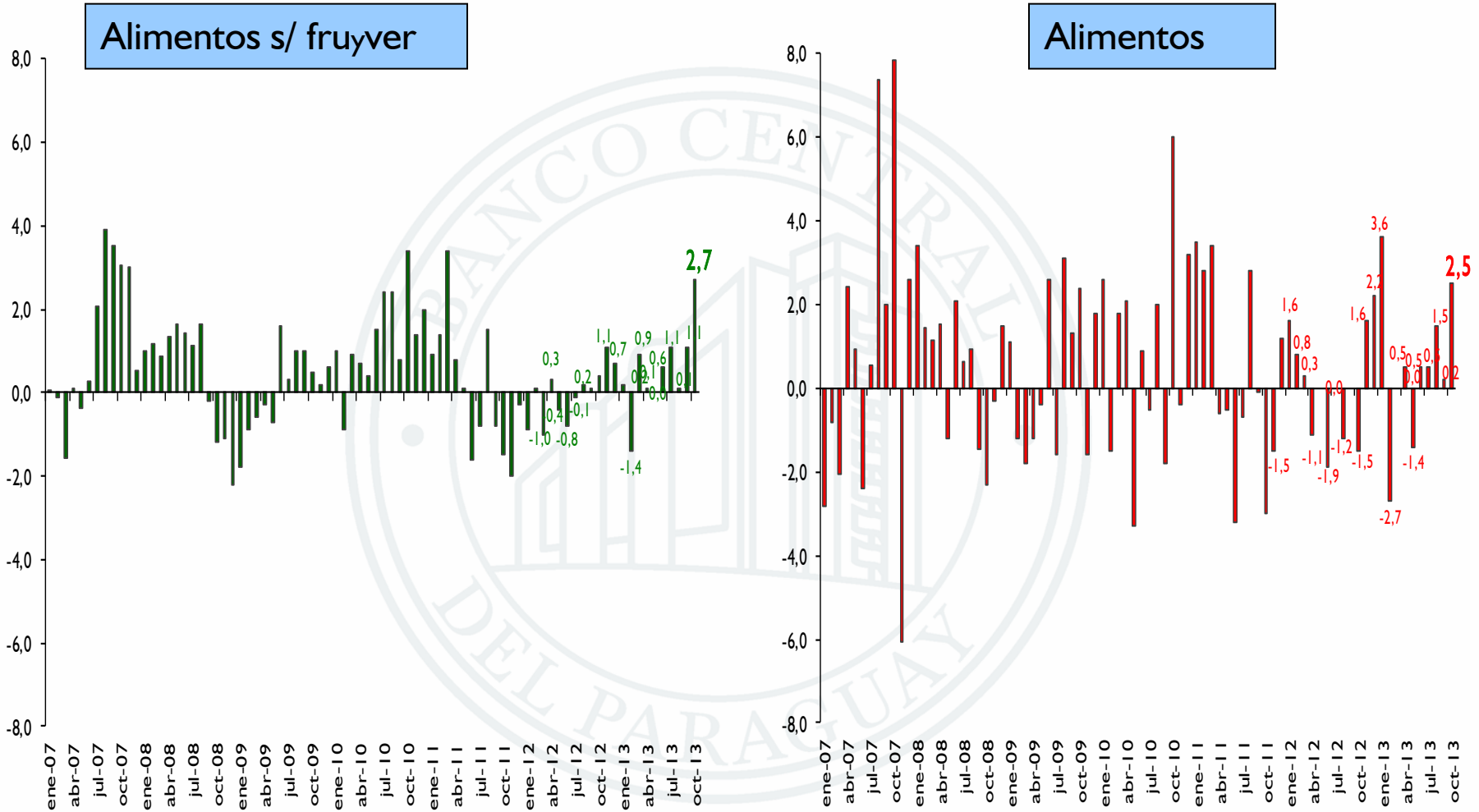



# **Mercado doméstico y externo de la carne vacuna**





# Mercado doméstico de la carne vacuna

Enero 2008-octubre 2013

Variación mensual

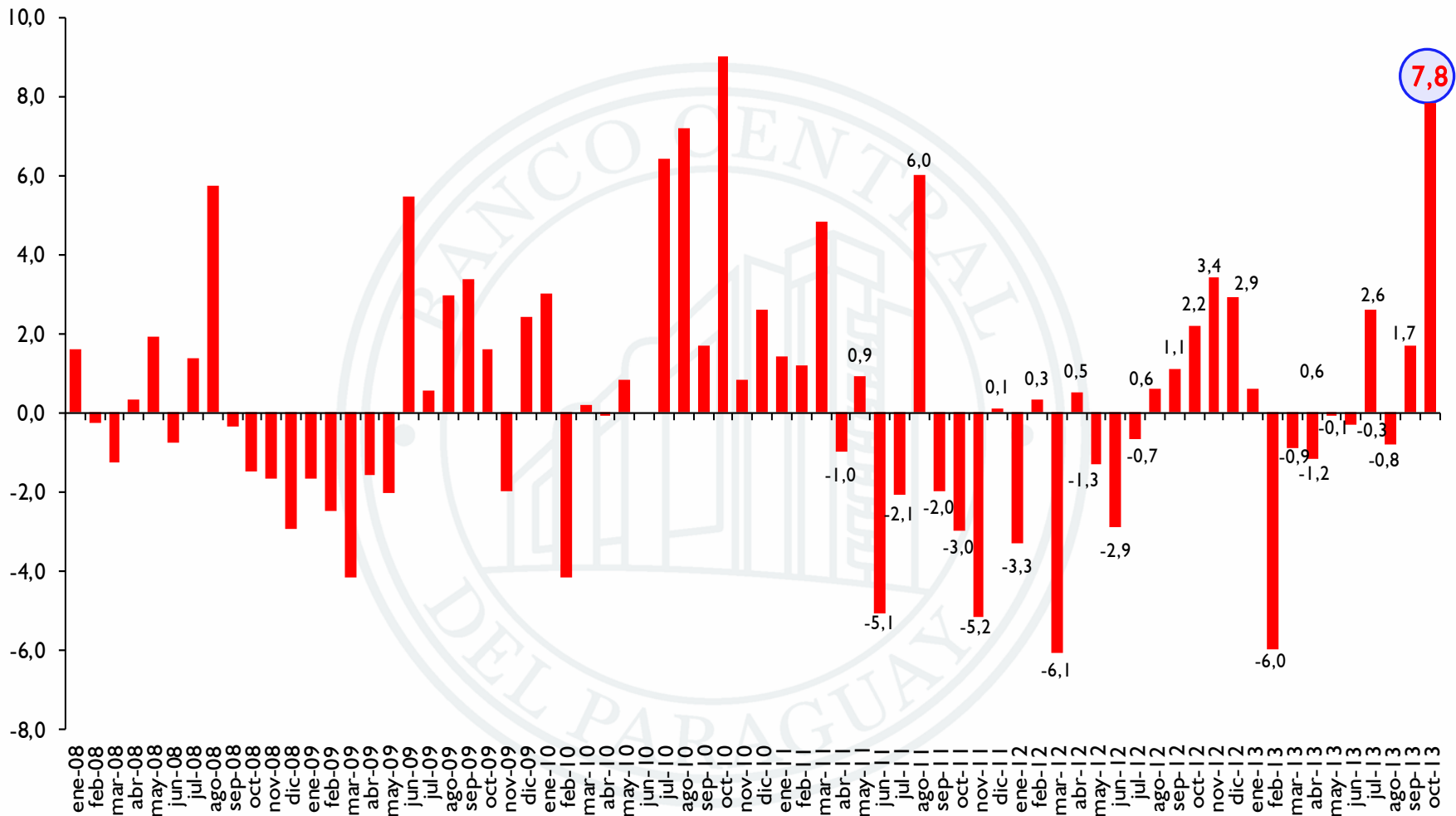



# Mercado doméstico de la carne vacuna

## Efecto aftosa: caída de los precios desde setiembre de 2011

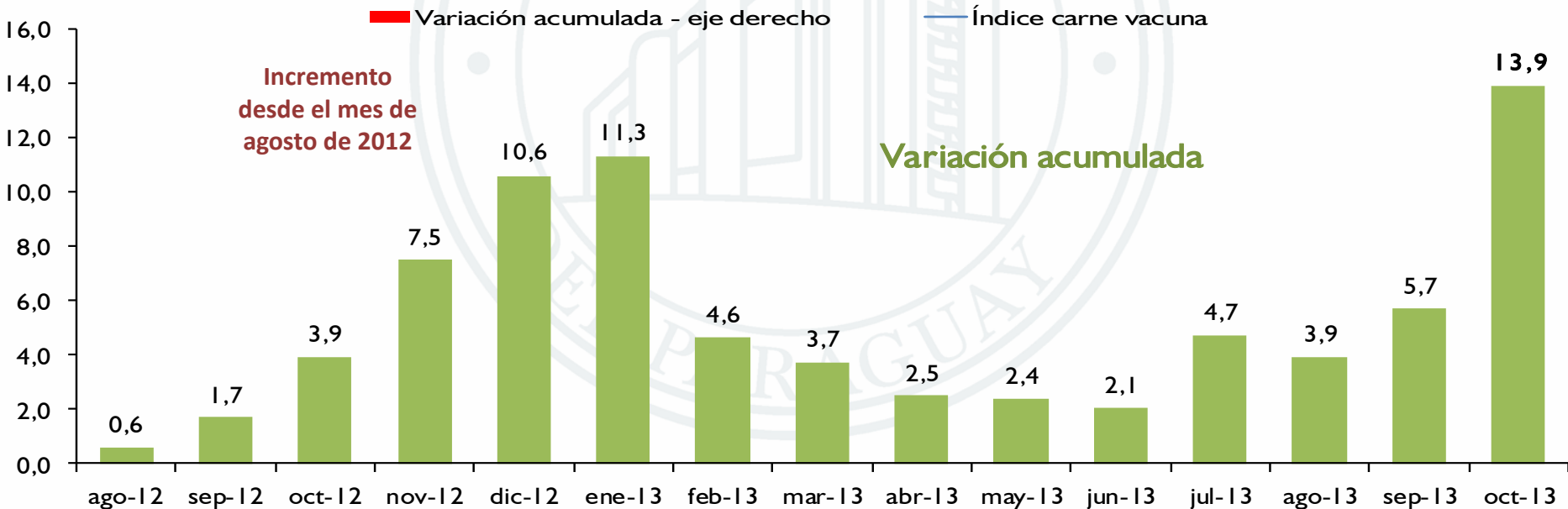
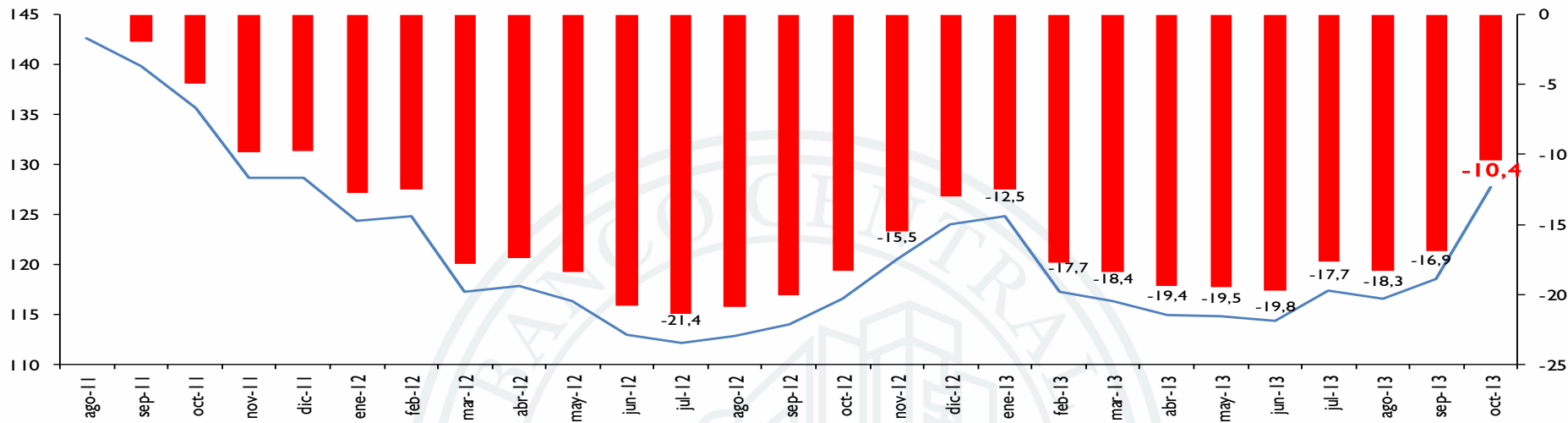



# Mercado doméstico de la carne vacuna

Incremento en los diferentes cortes  
Acumulado agosto 2012-octubre de 2013

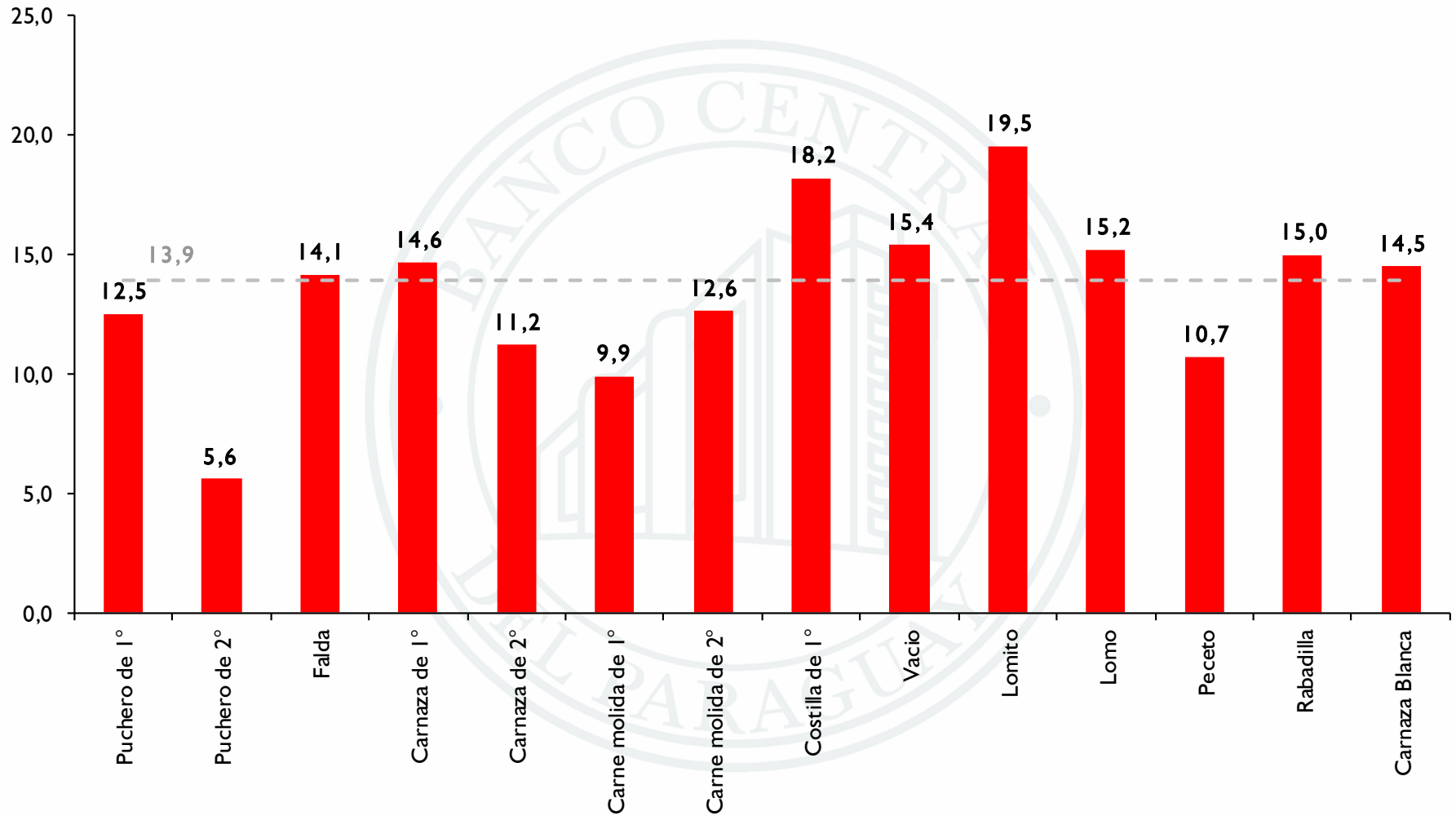



# Mercado doméstico de la carne vacuna

Incremento en los diferentes cortes  
Acumulado agosto 2012-enero de 2013

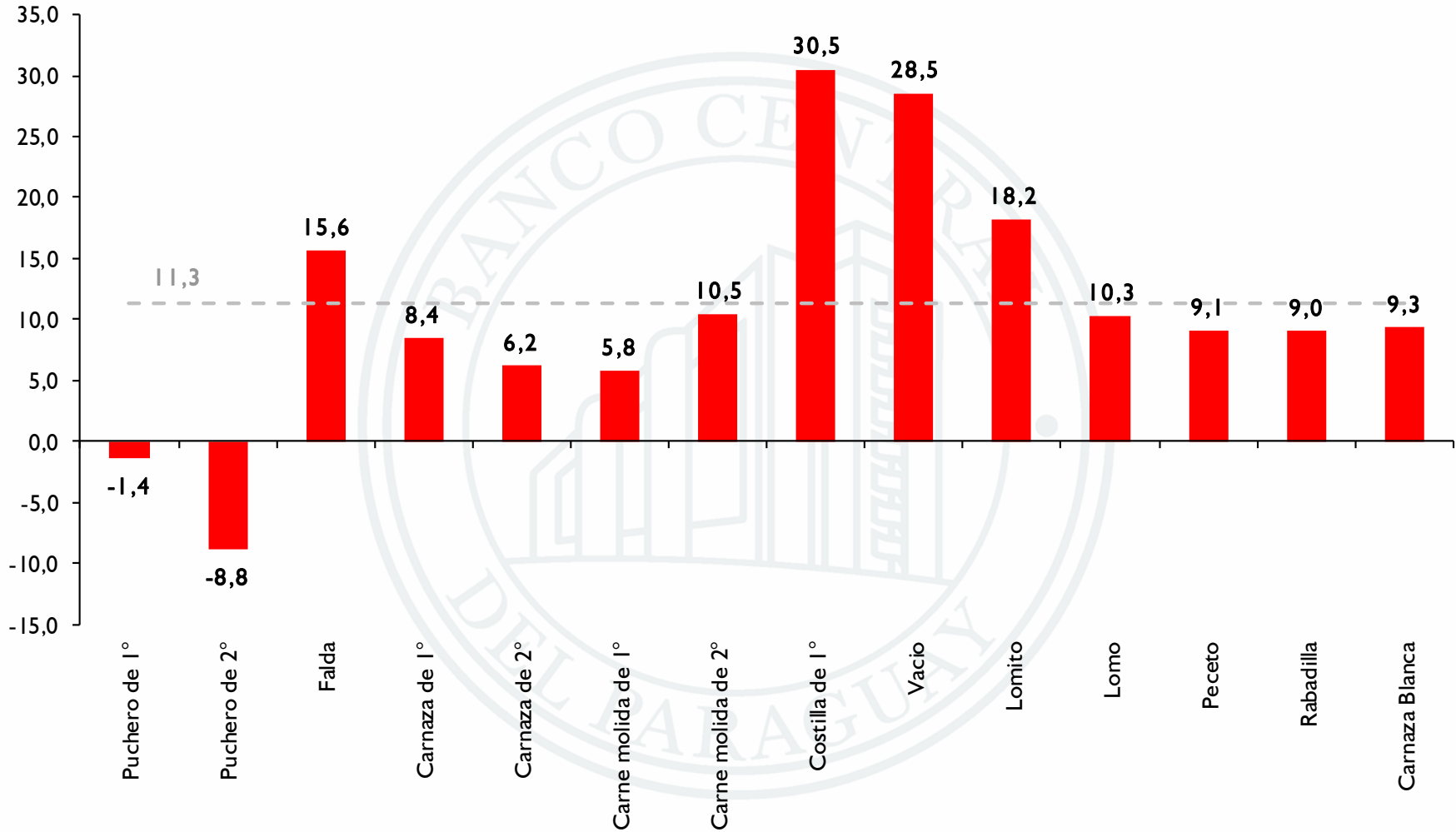



# Mercado doméstico de la carne vacuna

Enero 2004-octubre 2013

Acumulado de cada año y del período

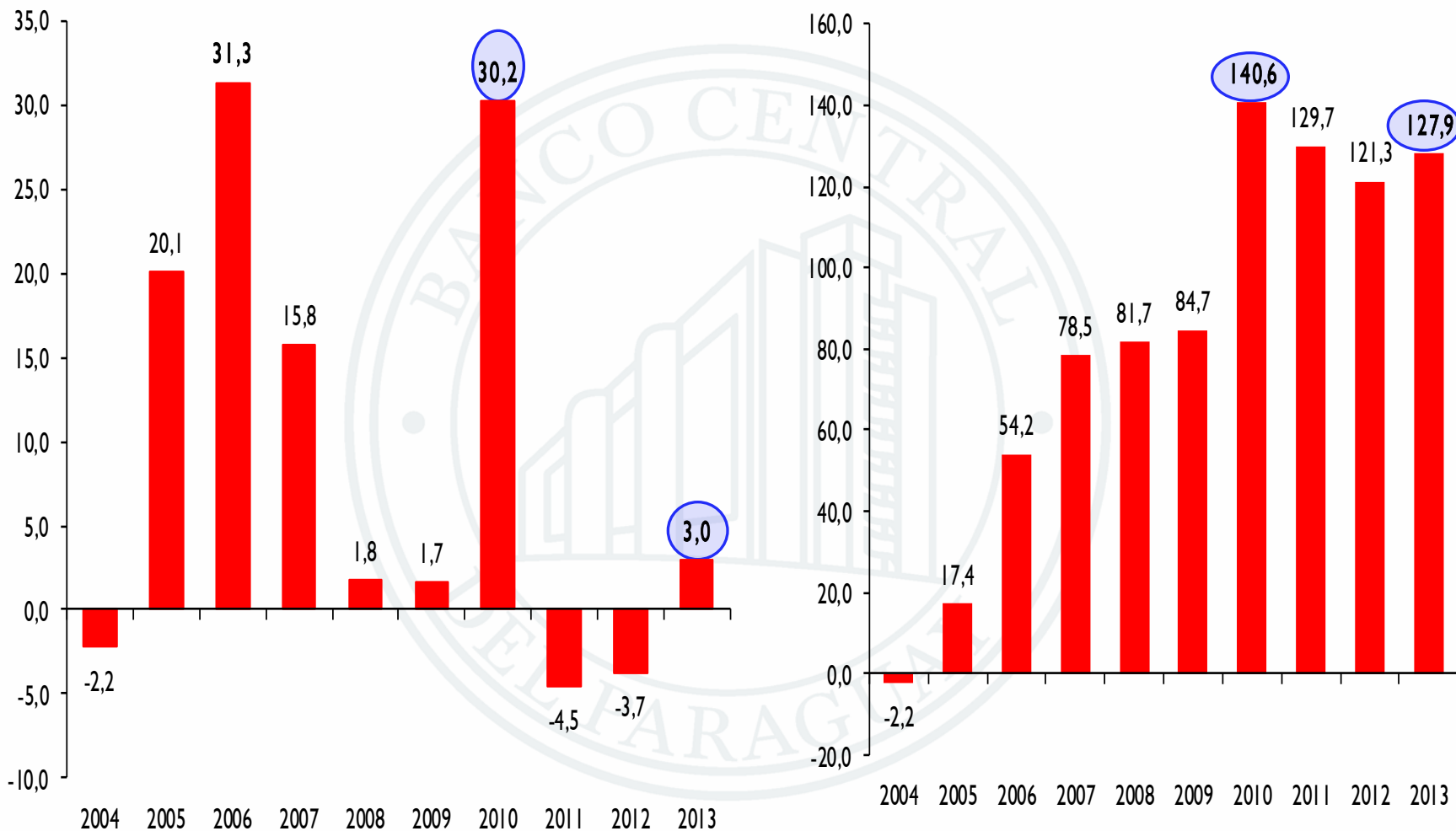



# Mercado externo de la carne vacuna

## Índice de precio implícito

Periodo 2004-2013

Acumulado de cada año y del período

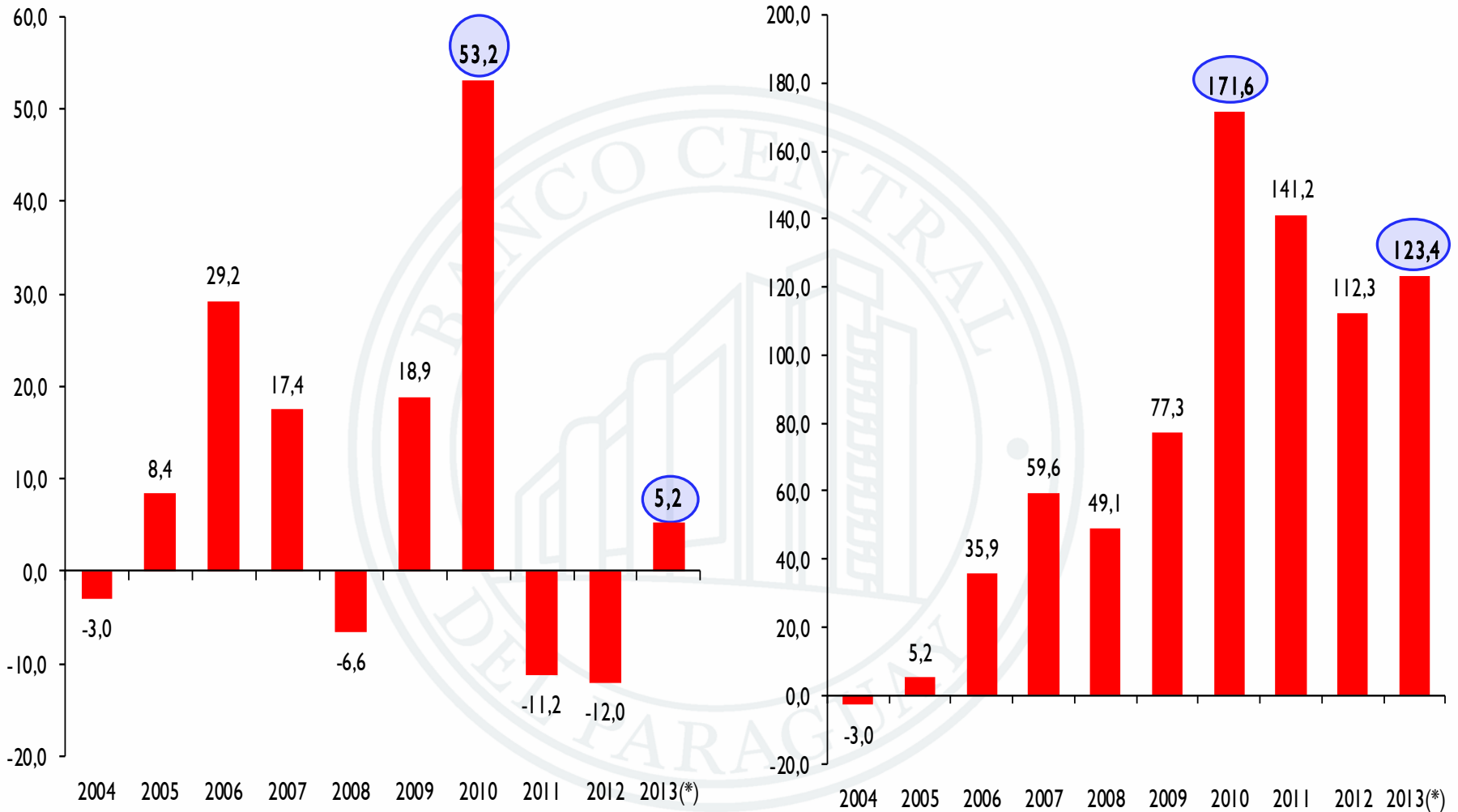

(\*) Al mes de setiembre 2013



# Principales mercados de la carne vacuna

Volumen Exportado

Enero-setiembre 2012 / Enero-setiembre 2013

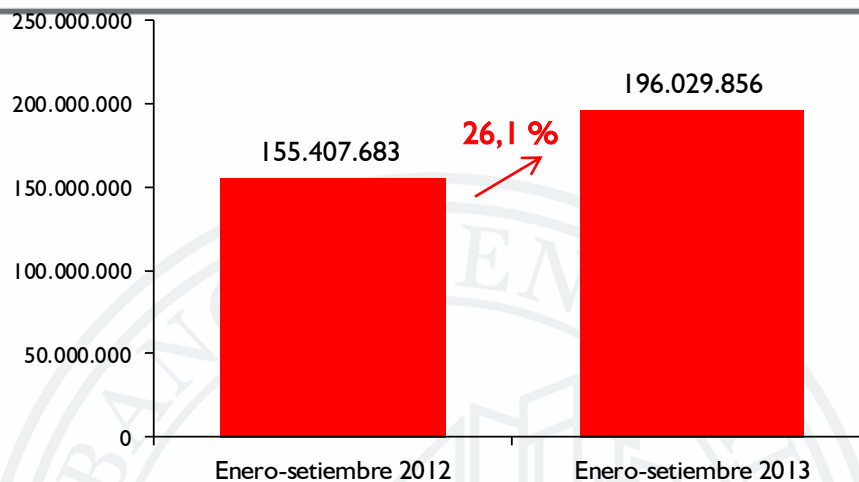

## Resto de los países

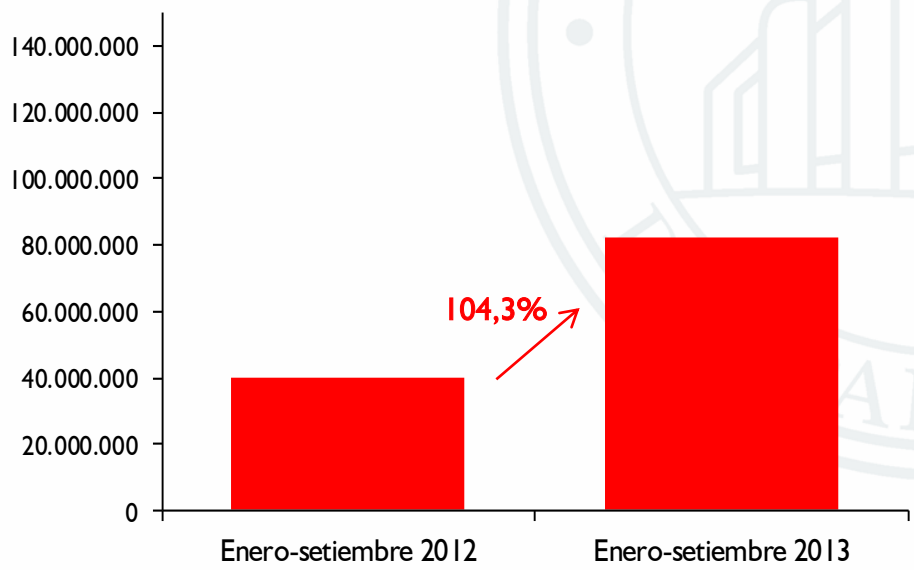

## Rusia

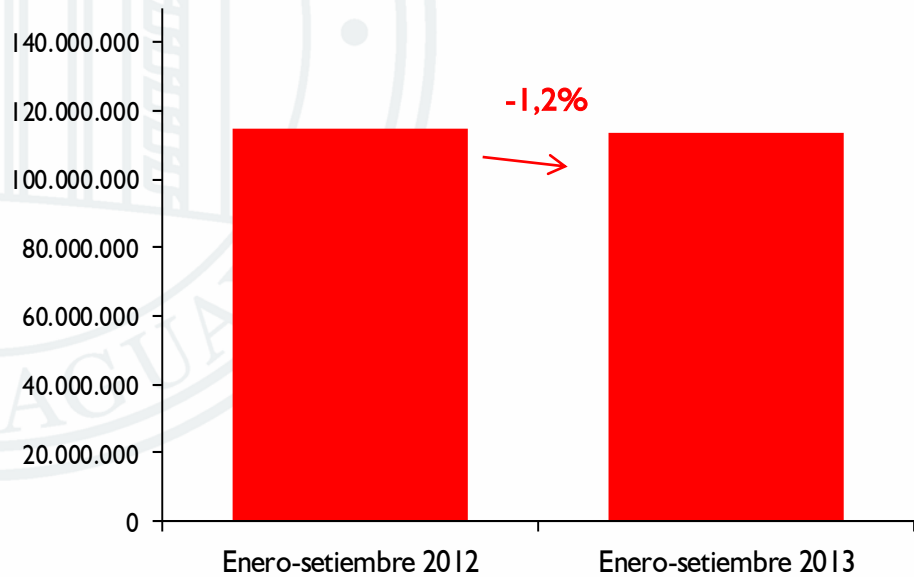



# Exportaciones de carne vacuna

Al mes de setiembre de cada año

En miles de dólares

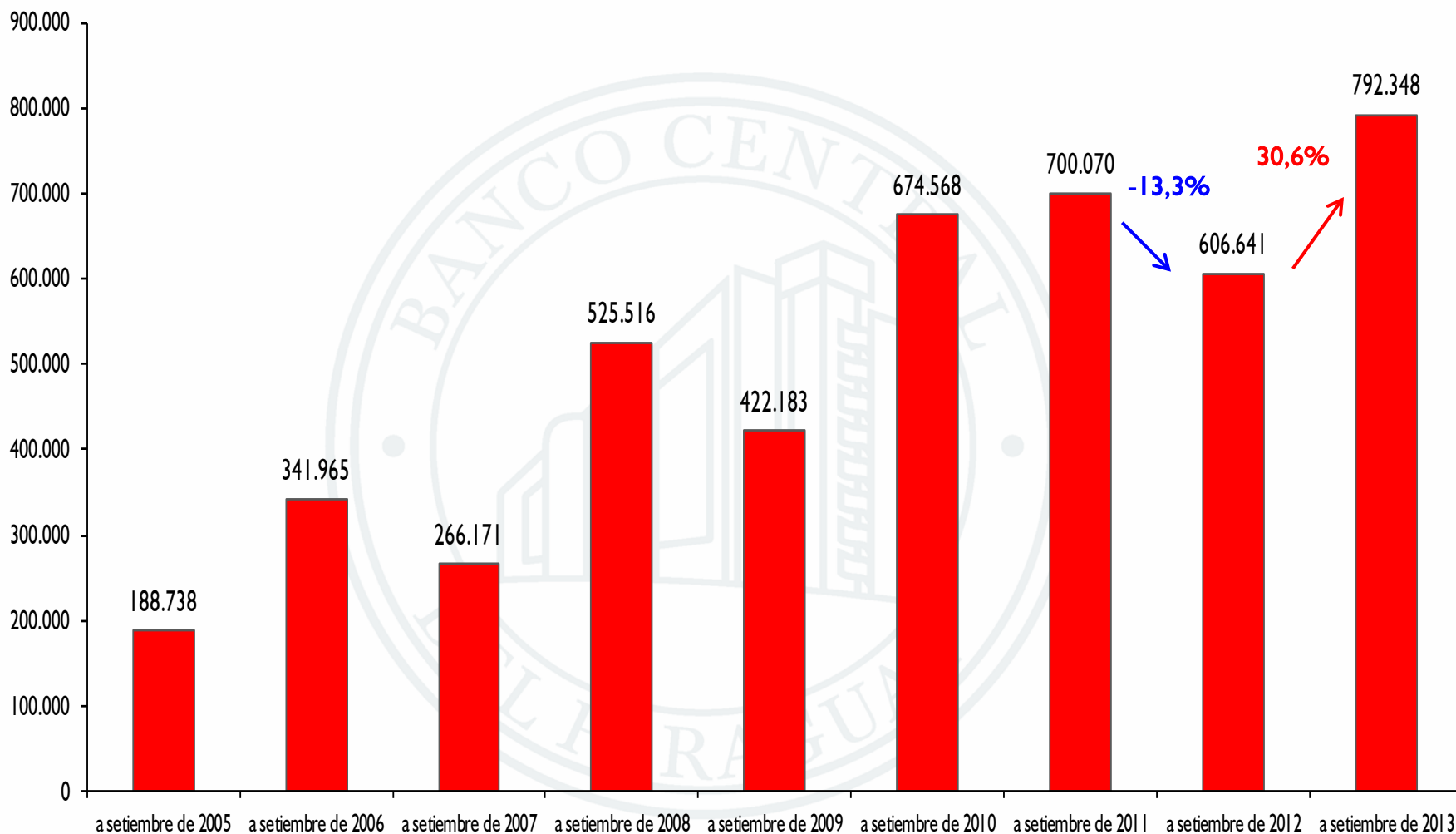



# Principales mercados de la carne vacuna

Exportación en valor

Enero-setiembre 2012 / Enero-setiembre 2013

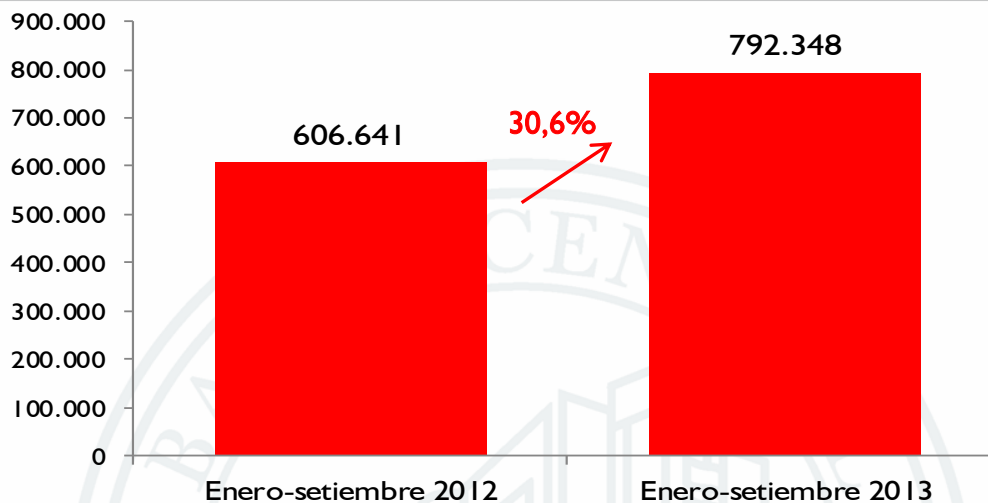

## Resto de los países

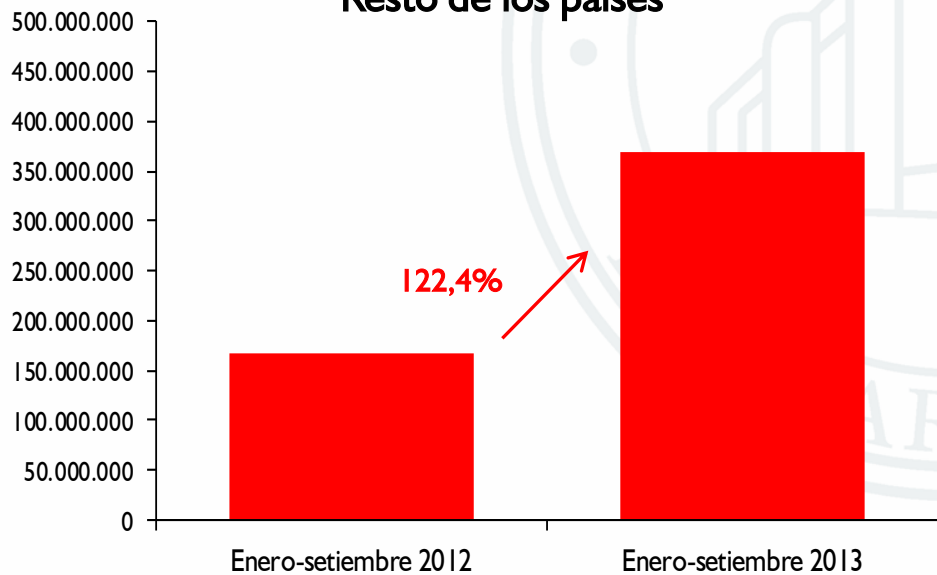

## Rusia

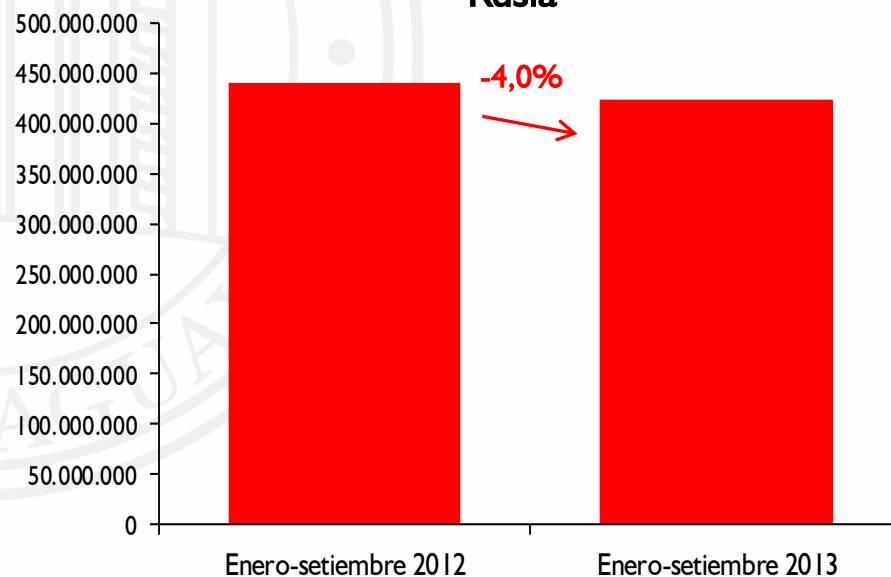



# Principales mercados de la carne vacuna

Volumen Exportado  
Participación porcentual

Total año 2012

Total a setiembre 2013

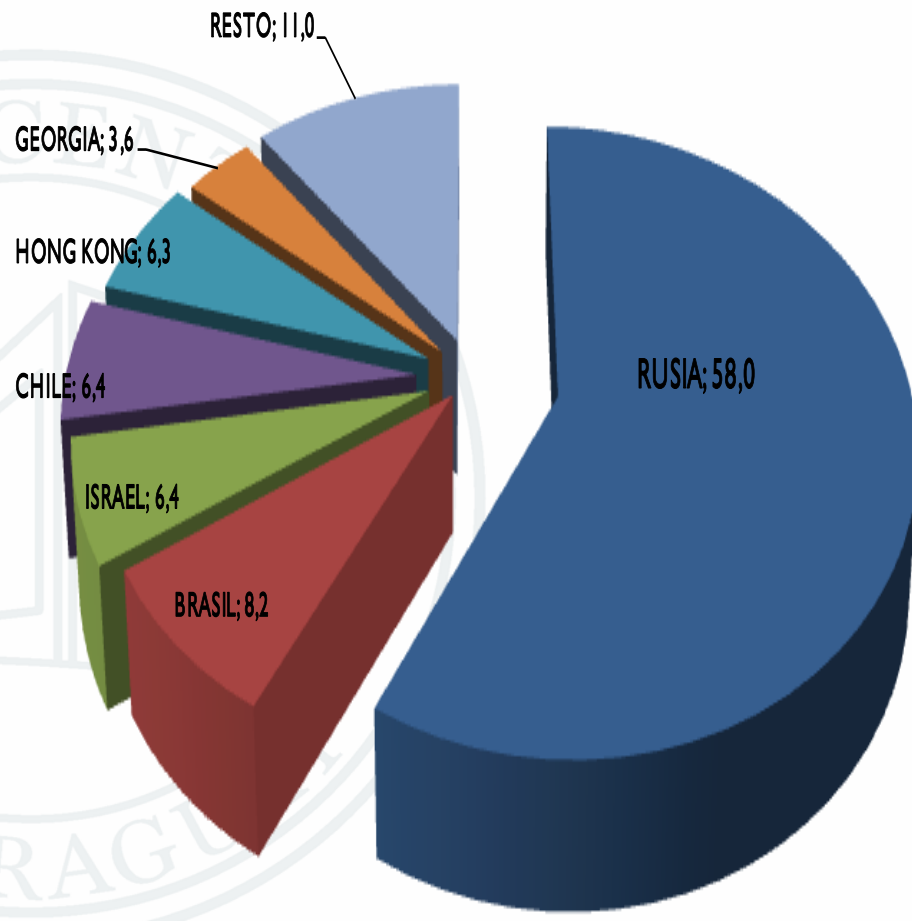
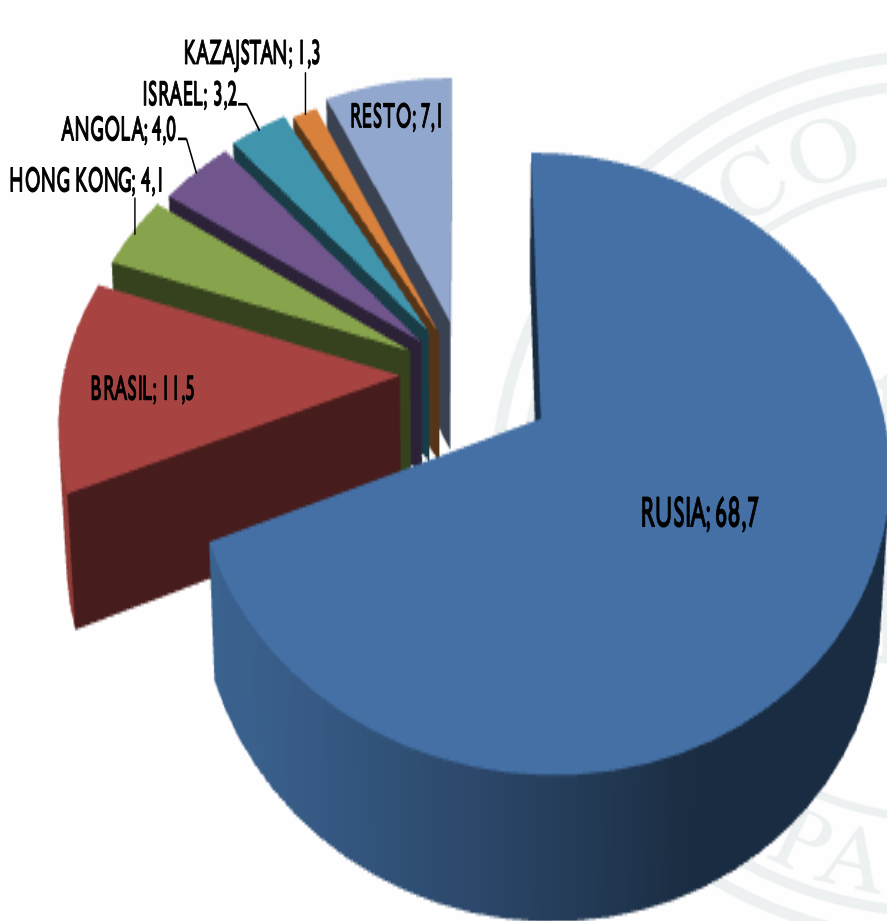



# Principales mercados de la carne vacuna

Exportación en valor  
Participación porcentual

Total año 2012

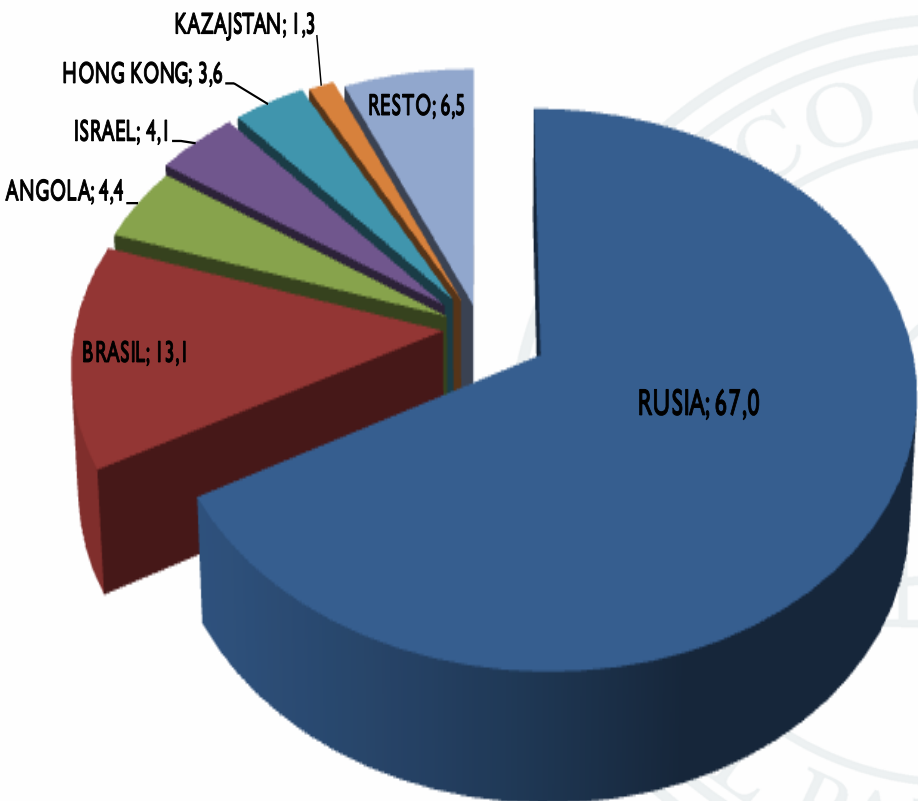

Total a setiembre 2013

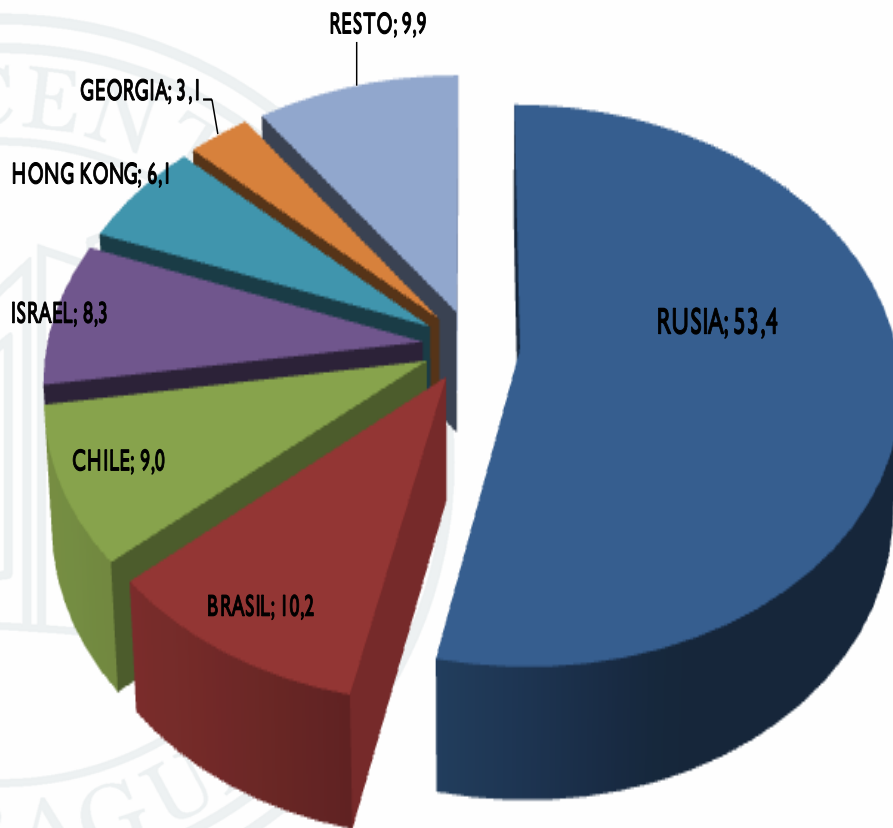



# Carne bovina

Mercado chileno  
Importaciones (valor)

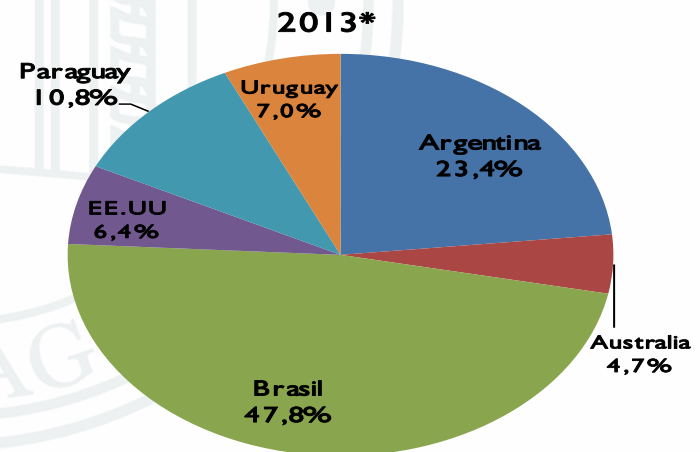
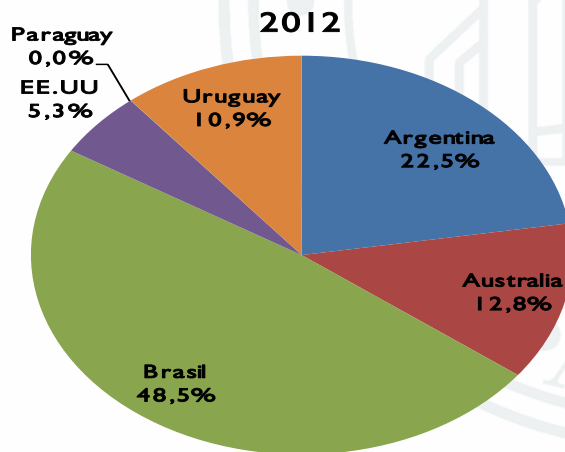
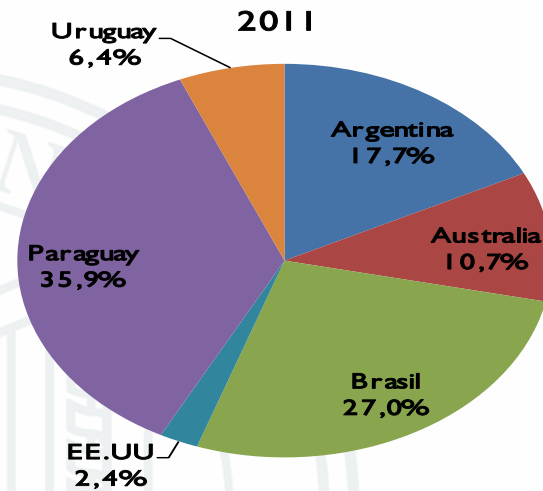
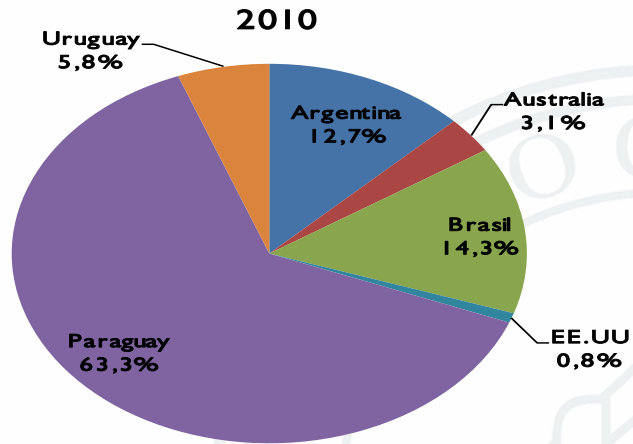

Carne bovina deshuesada fresca o refrigerada (total)

\* Al mes de setiembre de 2013



# El mercado chileno

## Importaciones (valor)

Enero 2010-setiembre 2013

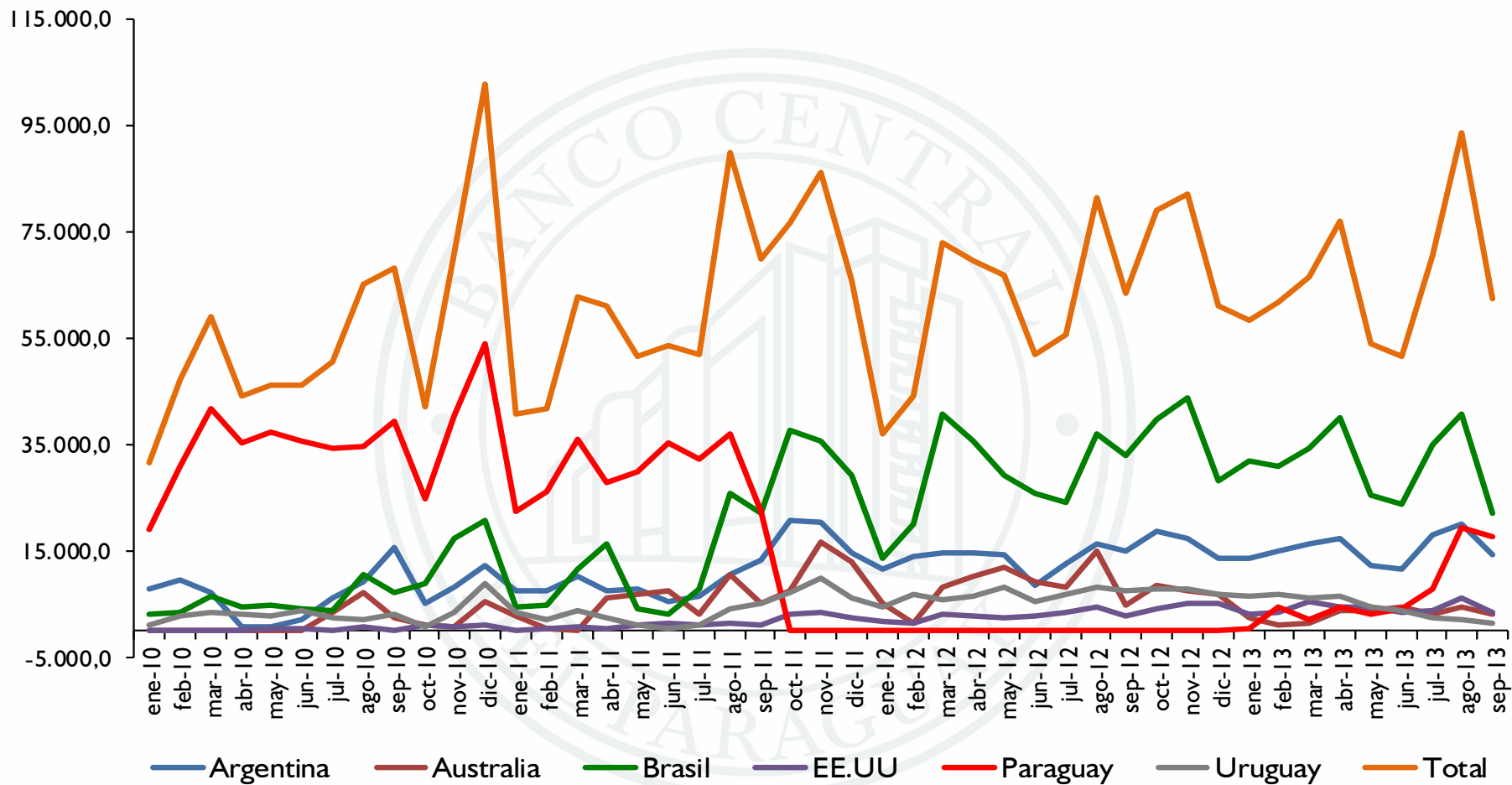

Carne bovina deshuesada fresca o refrigerada (total)



# Mercado externo de la carne vacuna

## Índice de precio implícito

Enero 2001- setiembre 2013

### USD por tonelada y variación Interanual

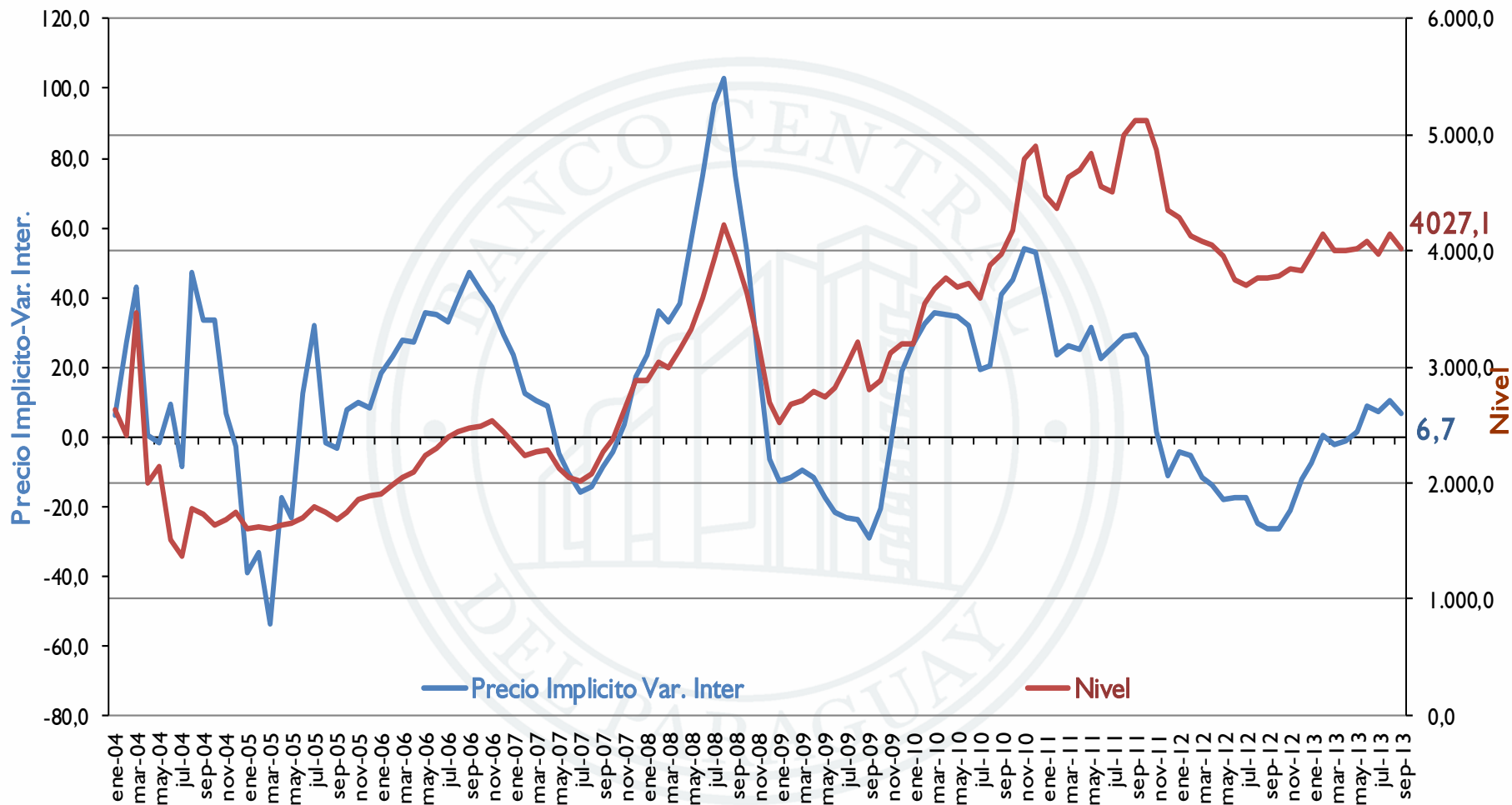



# Mercado externo de la carne vacuna

## Interanual en dólares y en guaraníes

### Enero 2001- setiembre 2013

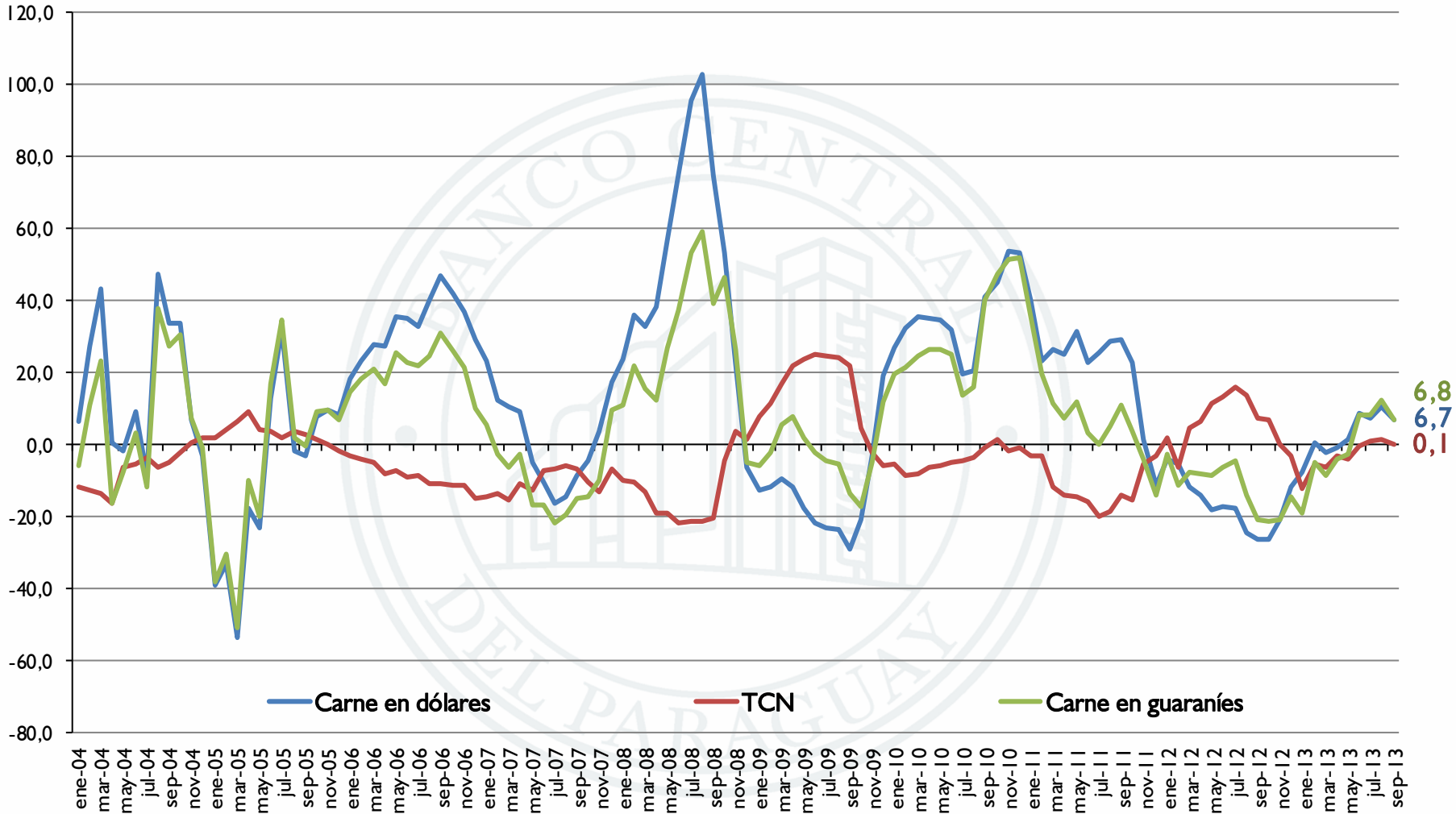



# Cotización internacional de la carne australiana

Dólares por tonelada e interanual  
Enero 1998-octubre 2013\*

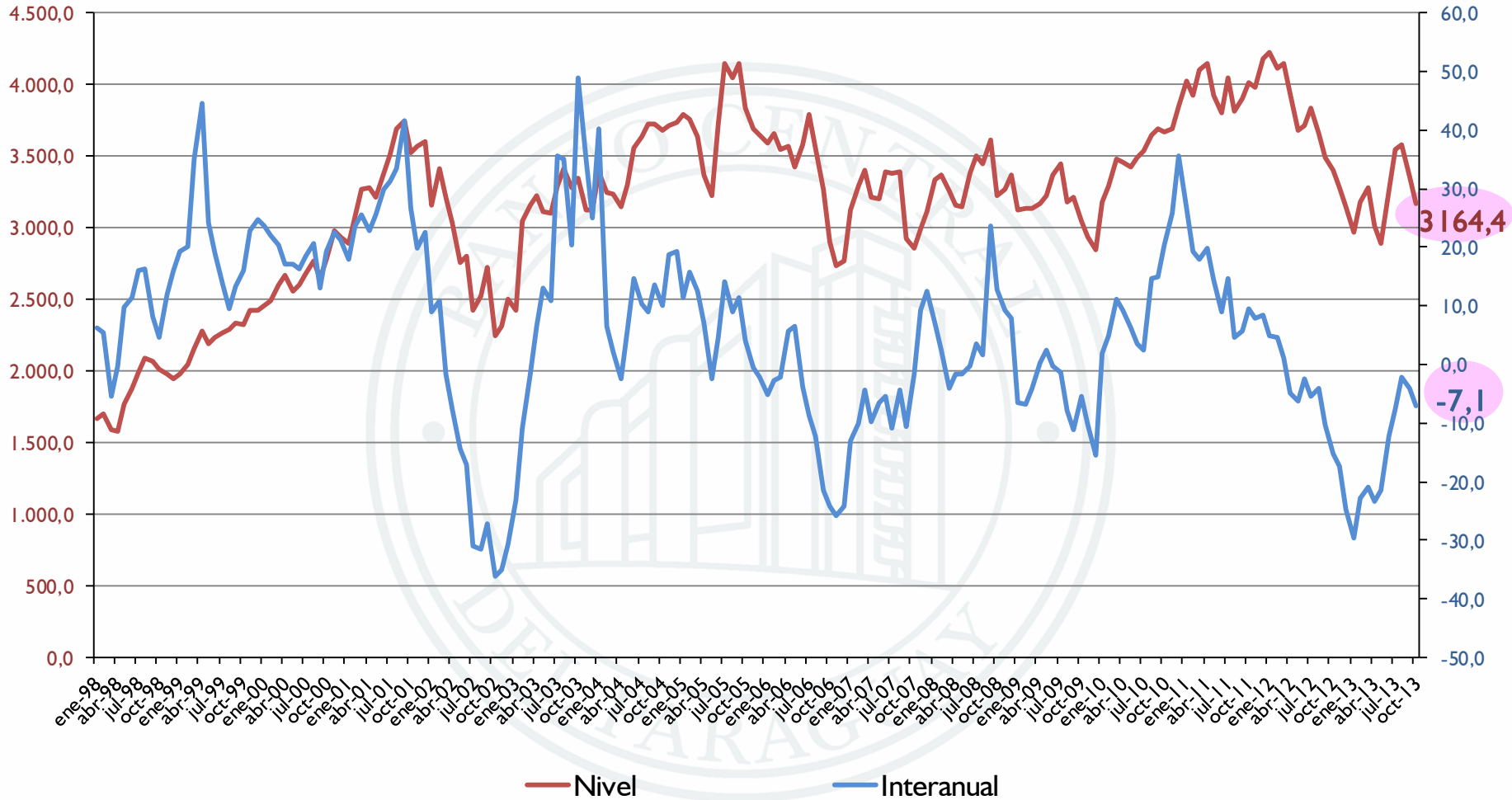



# Correlación entre canales de comercialización de la carne vacuna

Enero 2000-octubre 2013

Variación interanual

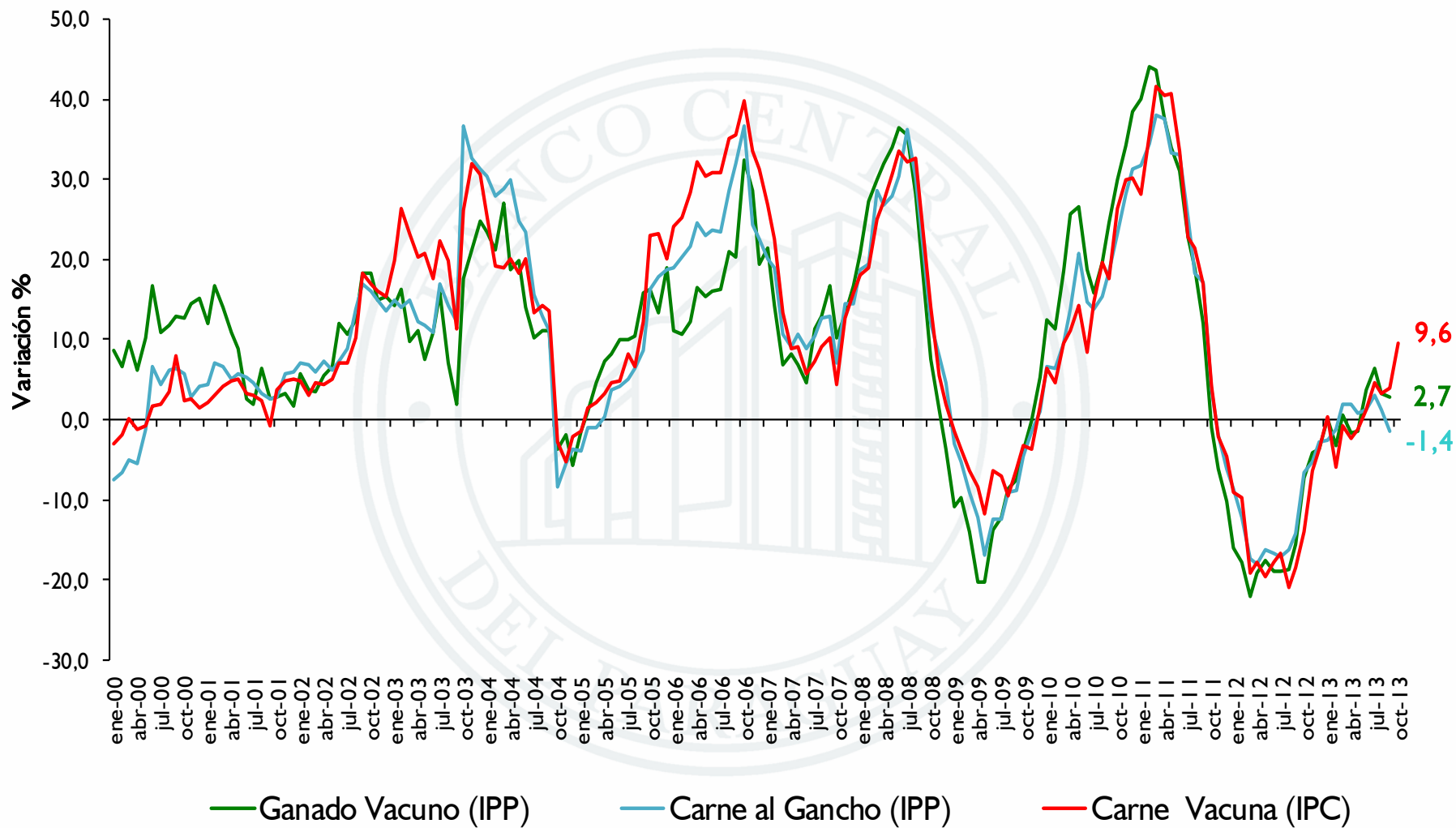



# Alimentos s/FyV, Carne Vacuna, Carne de Pollo, Carne de Cerdo

Enero 2005-octubre 2013

## Variación Interanual

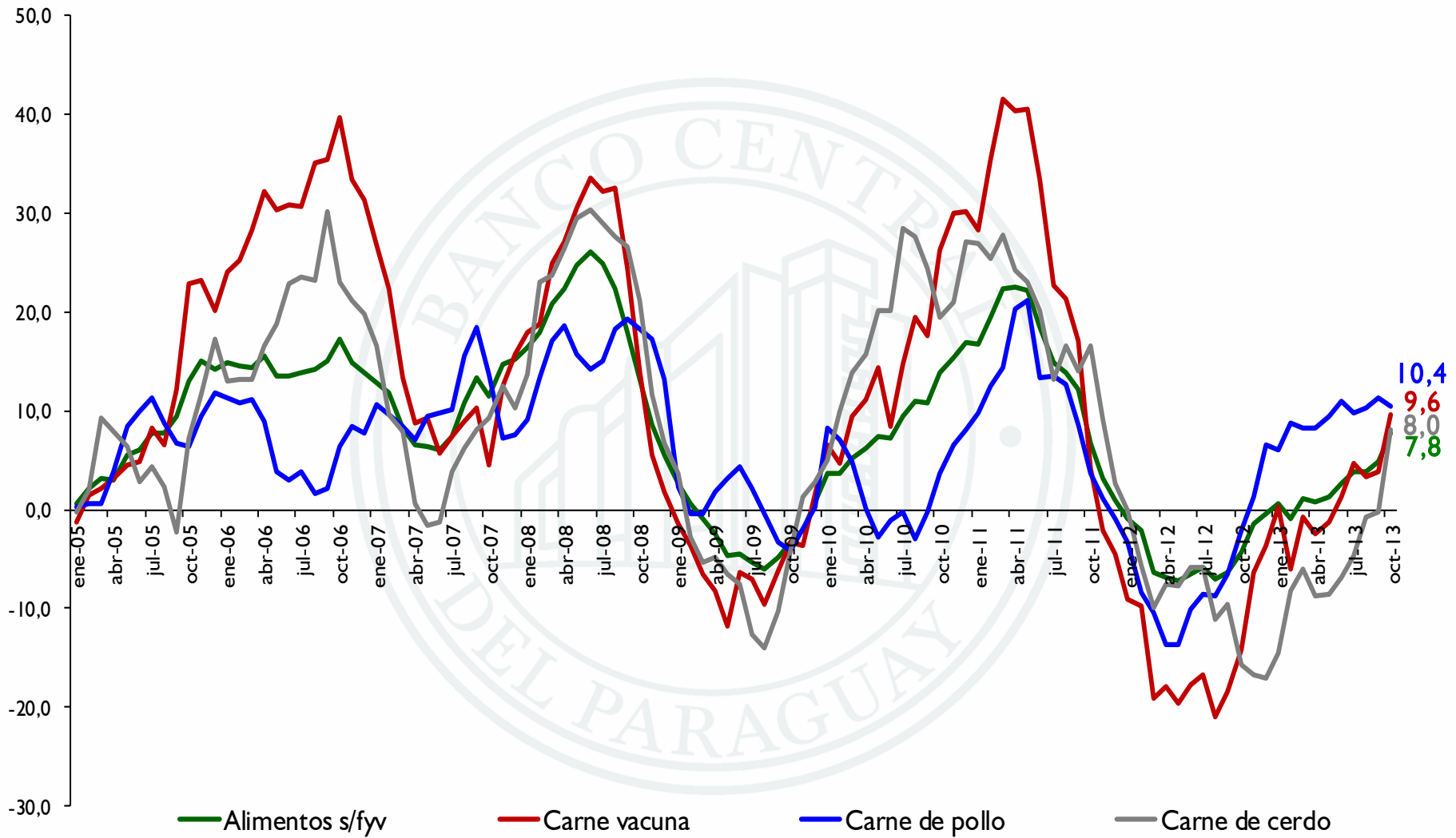



# Productos Lácteos, Azúcar, y Aceites

Enero 2005-octubre 2013

Variación Interanual

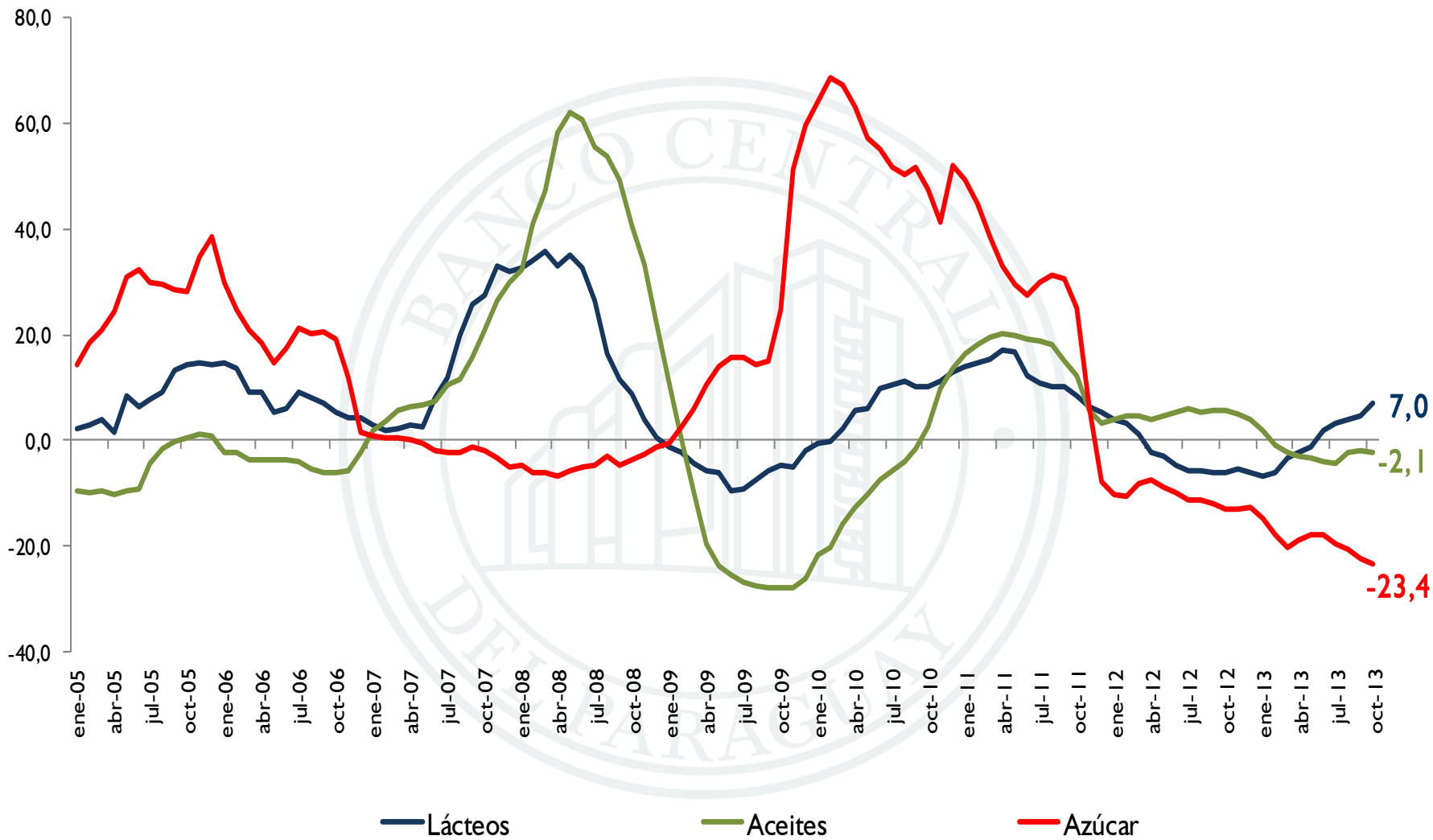



# Azúcar

Enero 2008-octubre 2013  
Variación Mensual

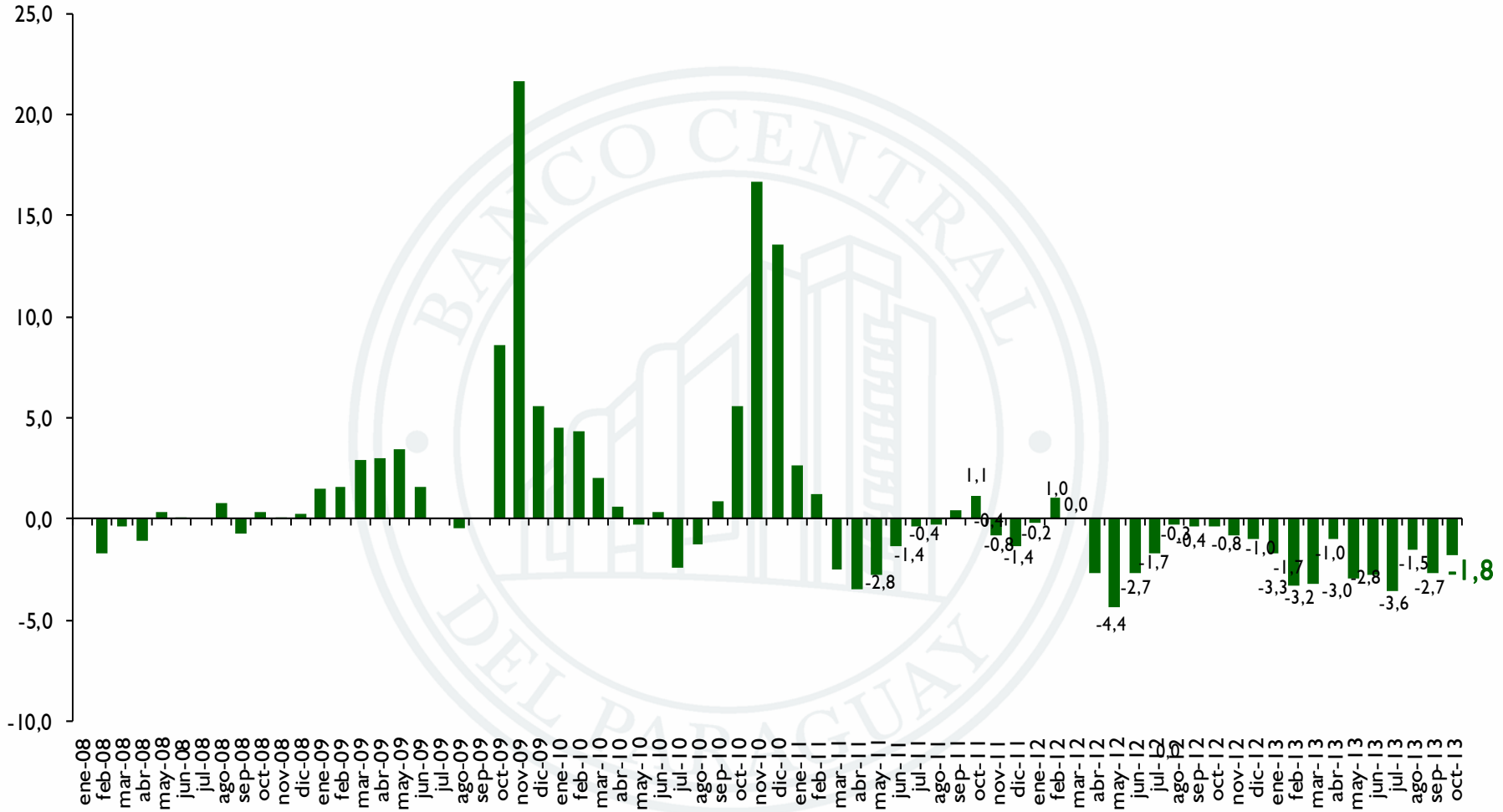



# Productos Panificados

## Mensual, interanual y acumulado

2012-2013

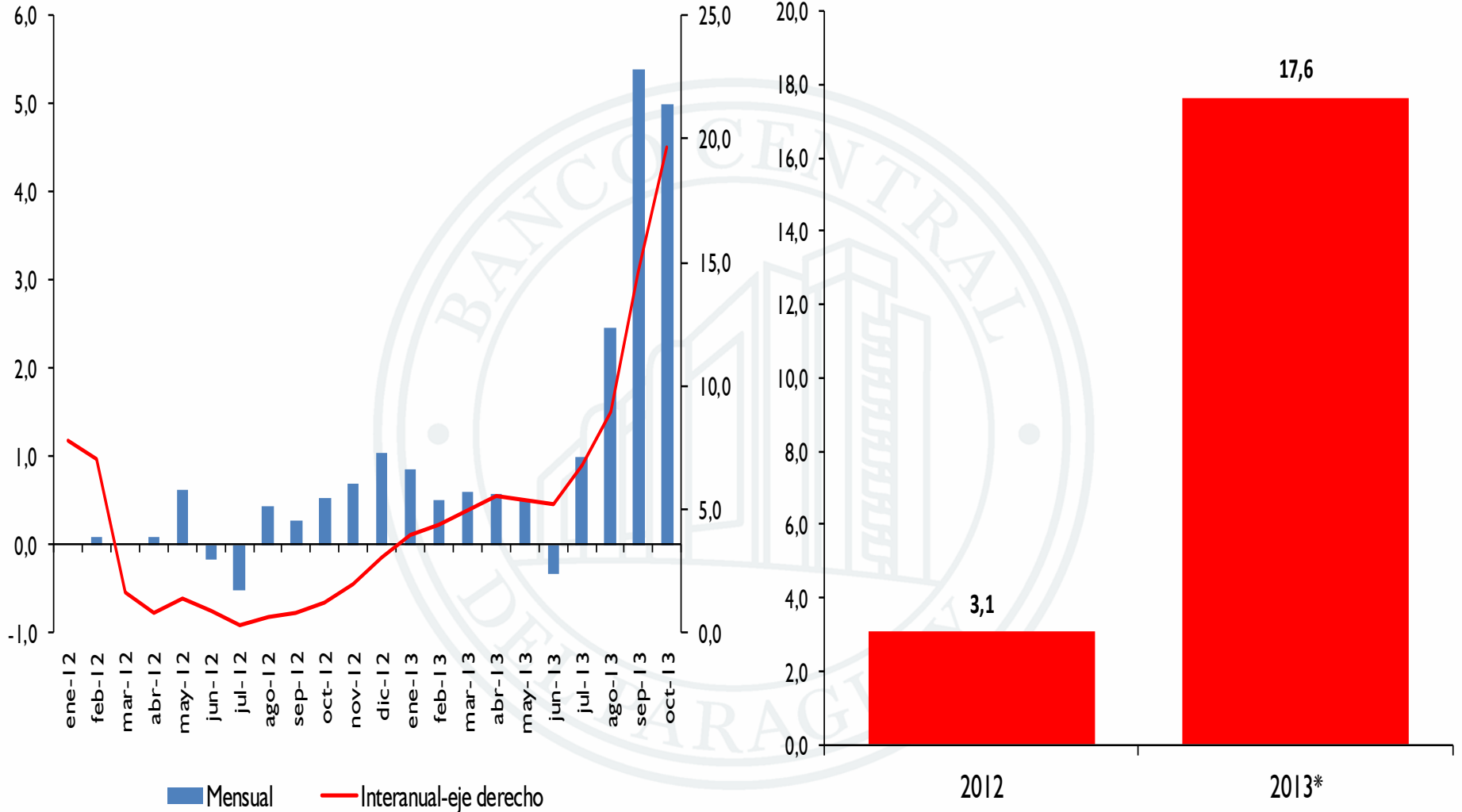

2012

2013\*

\* Acumulado al mes de octubre



# Harina de trigo

## Mensual, interanual y acumulado

2012-2013

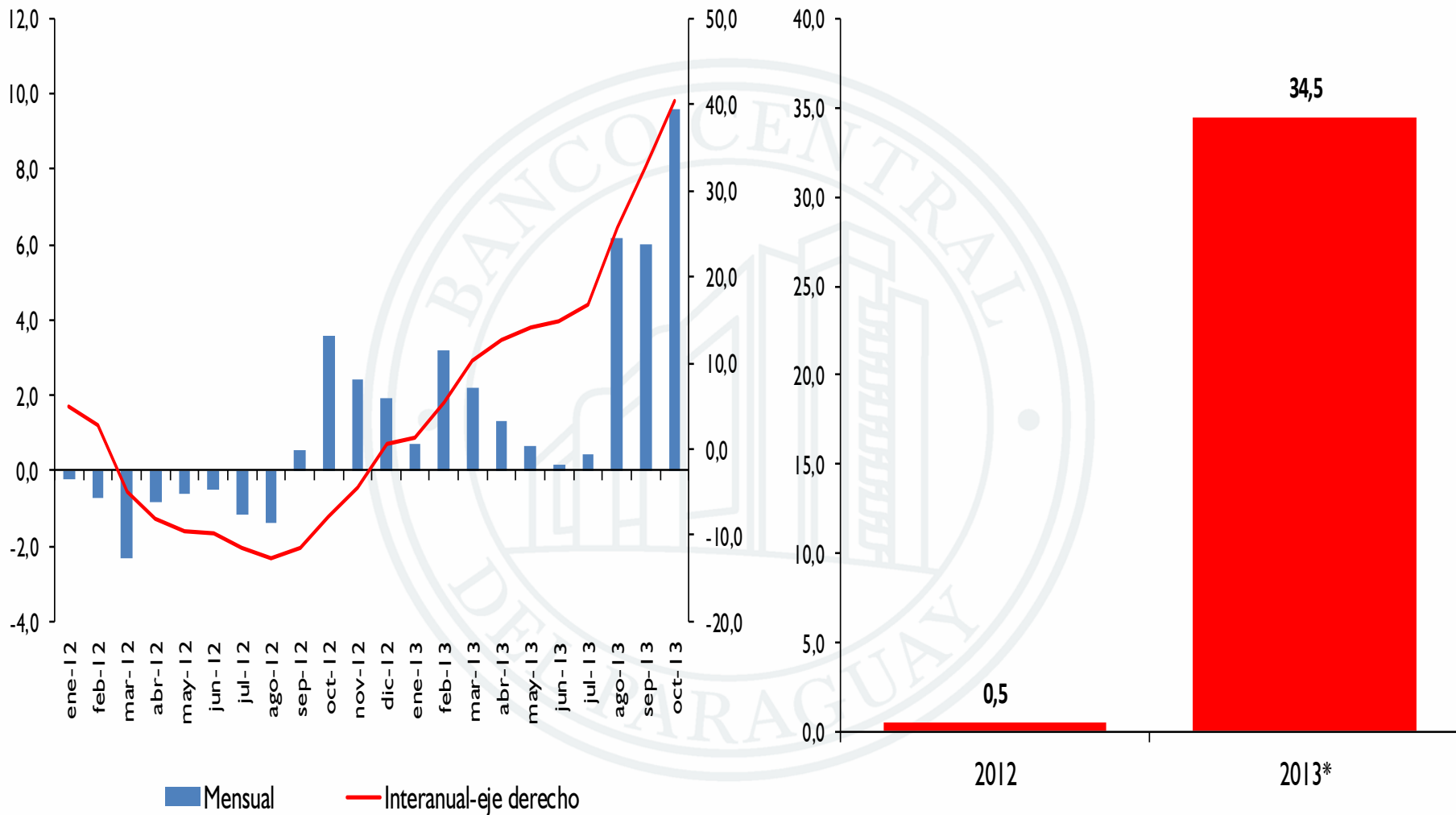

\* Acumulado al mes de octubre



# Exportación de Harina de trigo

## En valor mensual, acumulado y participación

### 2012-2013

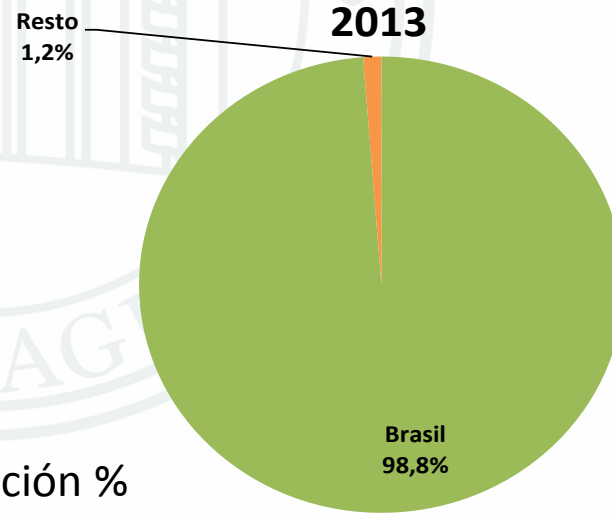
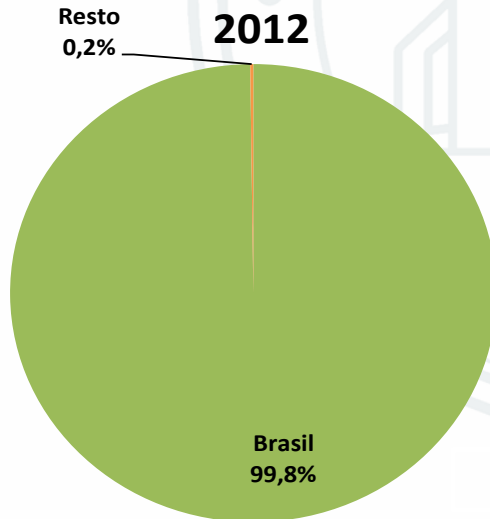
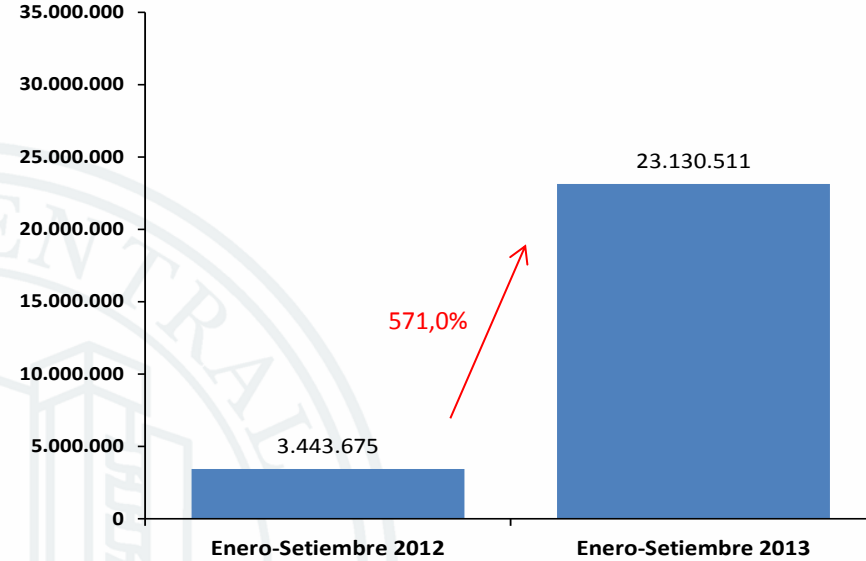
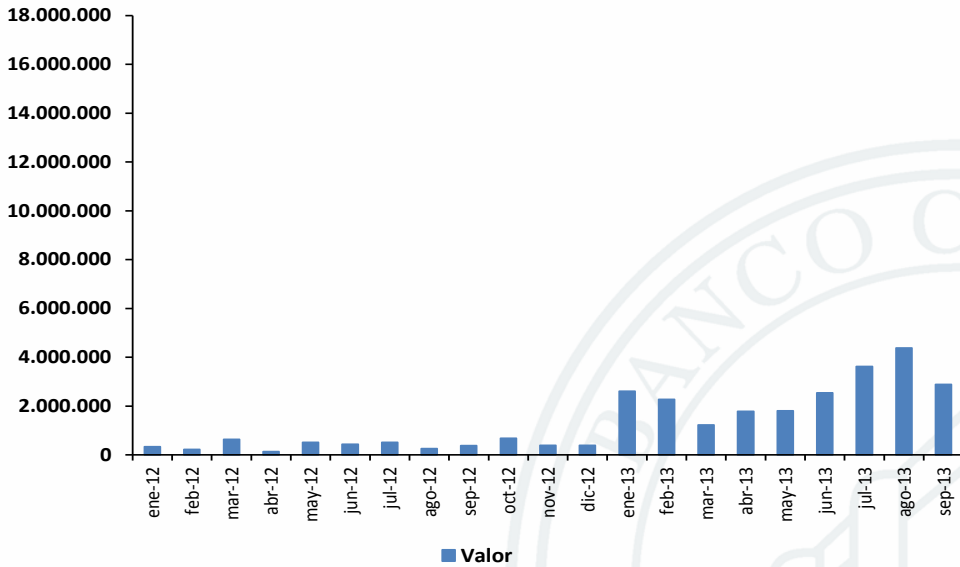

Participación %



# Exportación de Harina de trigo

## En volumen mensual, acumulado y participación

2012-2013

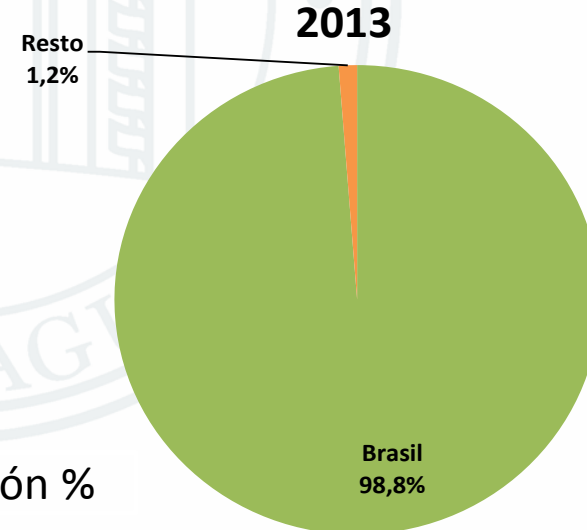
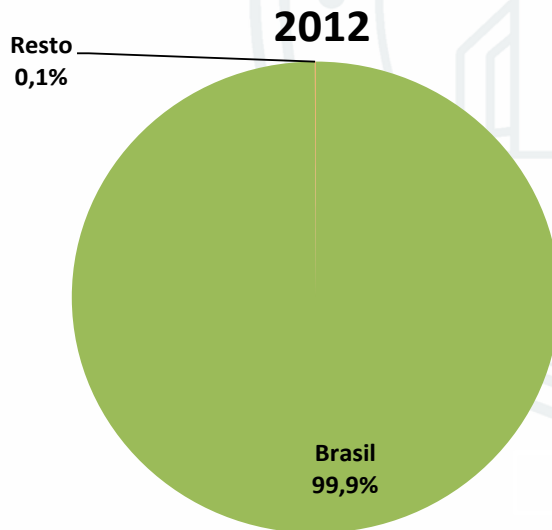
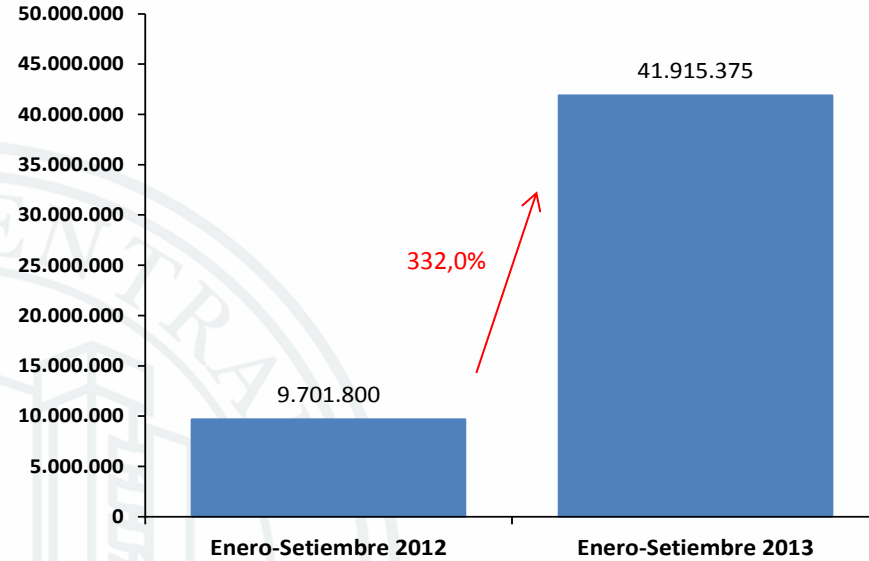
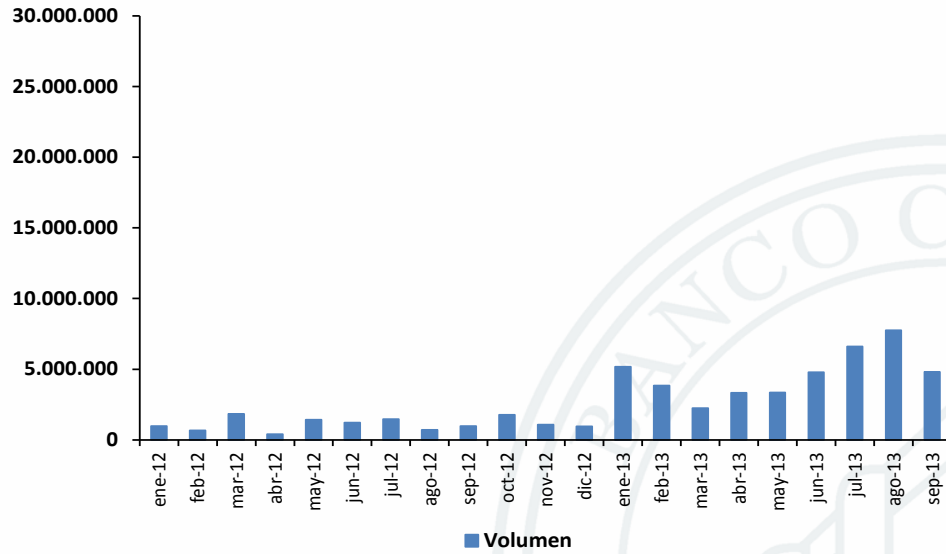

Participación %



# Alimentos consumidos en bares y restaurantes

Diciembre 2008-octubre 2013

Interanual

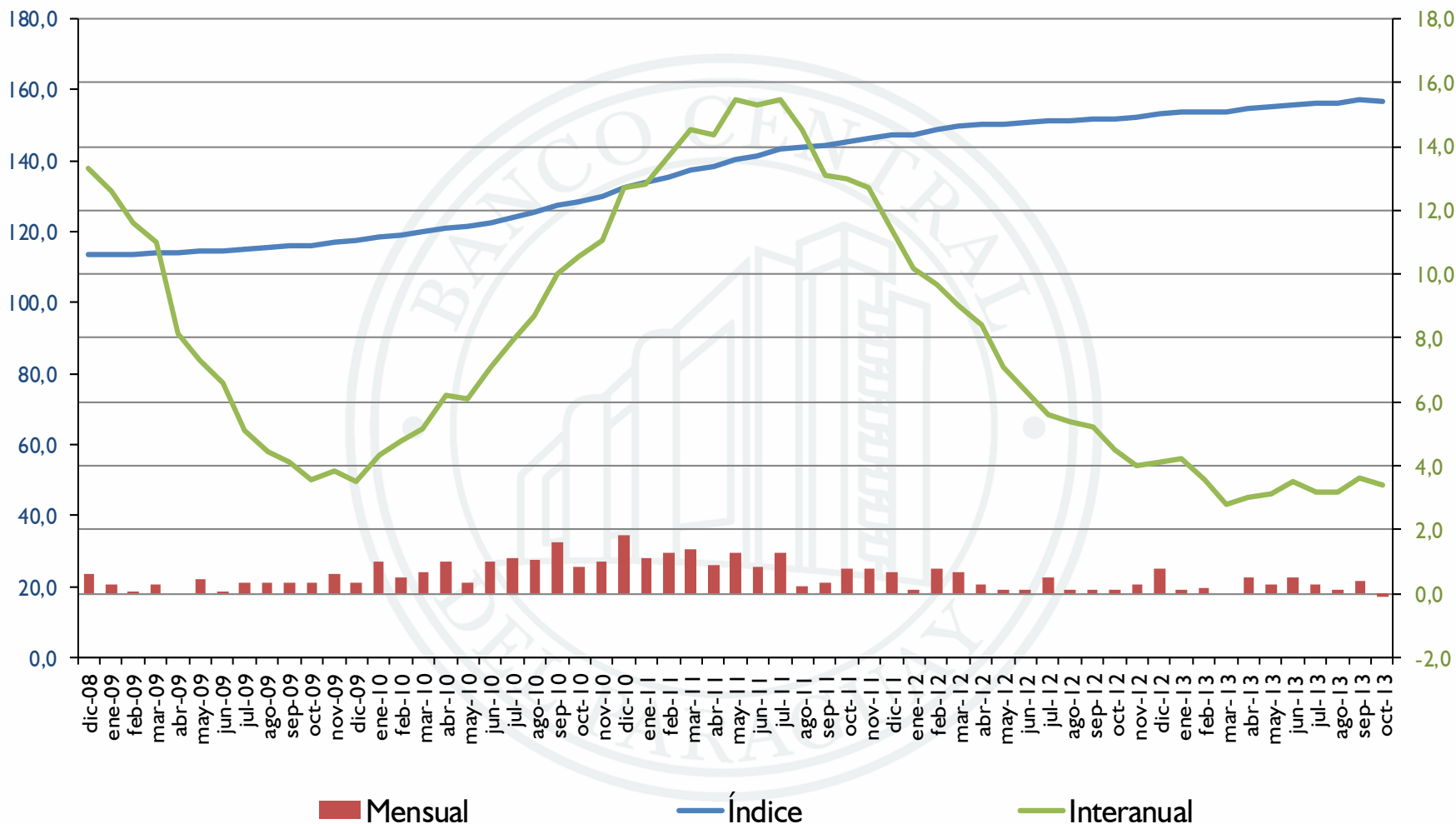



# Yerba, Café y Chocolate

Enero 1996-octubre 2013  
Interanual

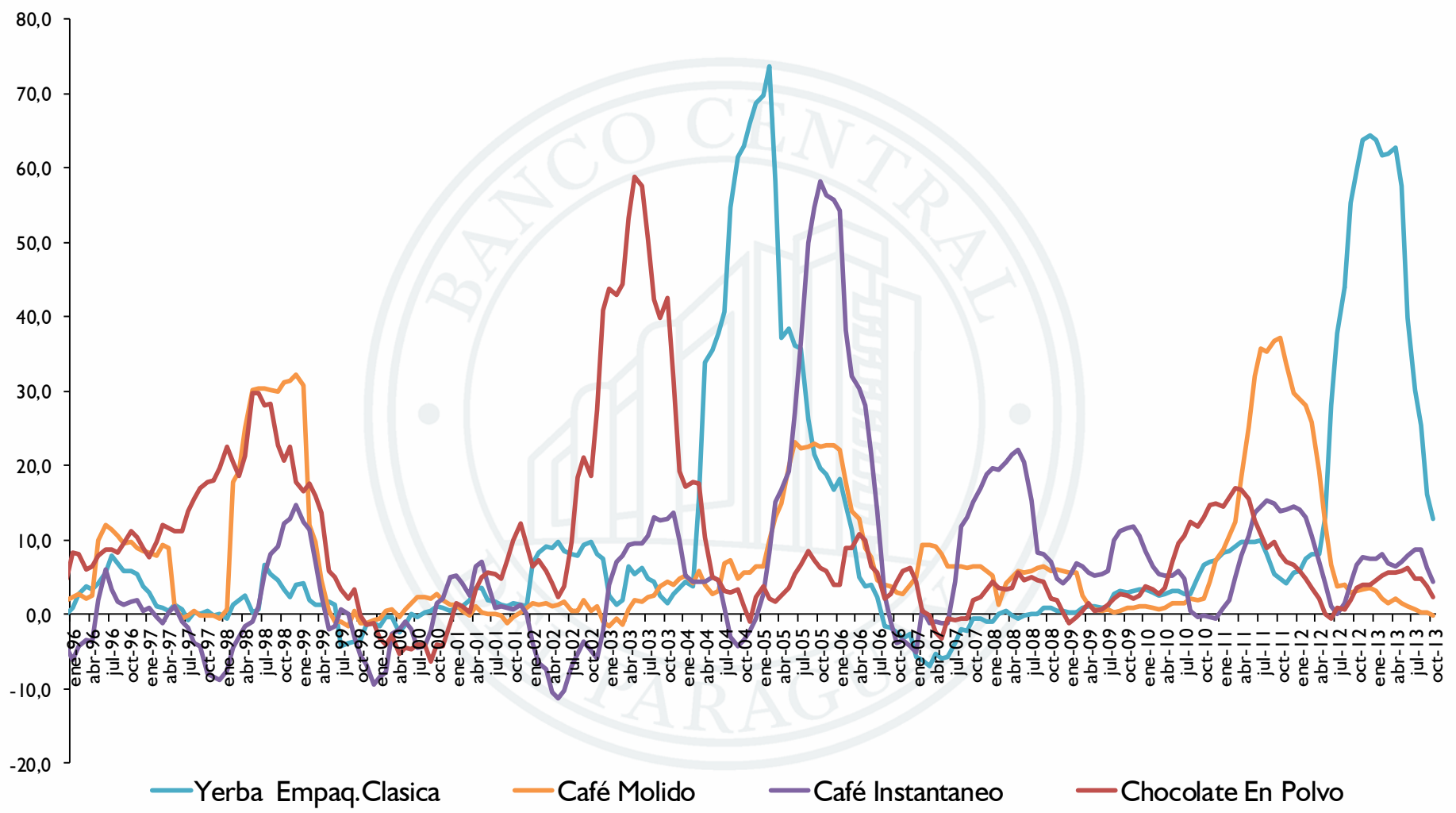



# Whisky, Vino y Cerveza

Enero 1996-octubre 2013

Interanual

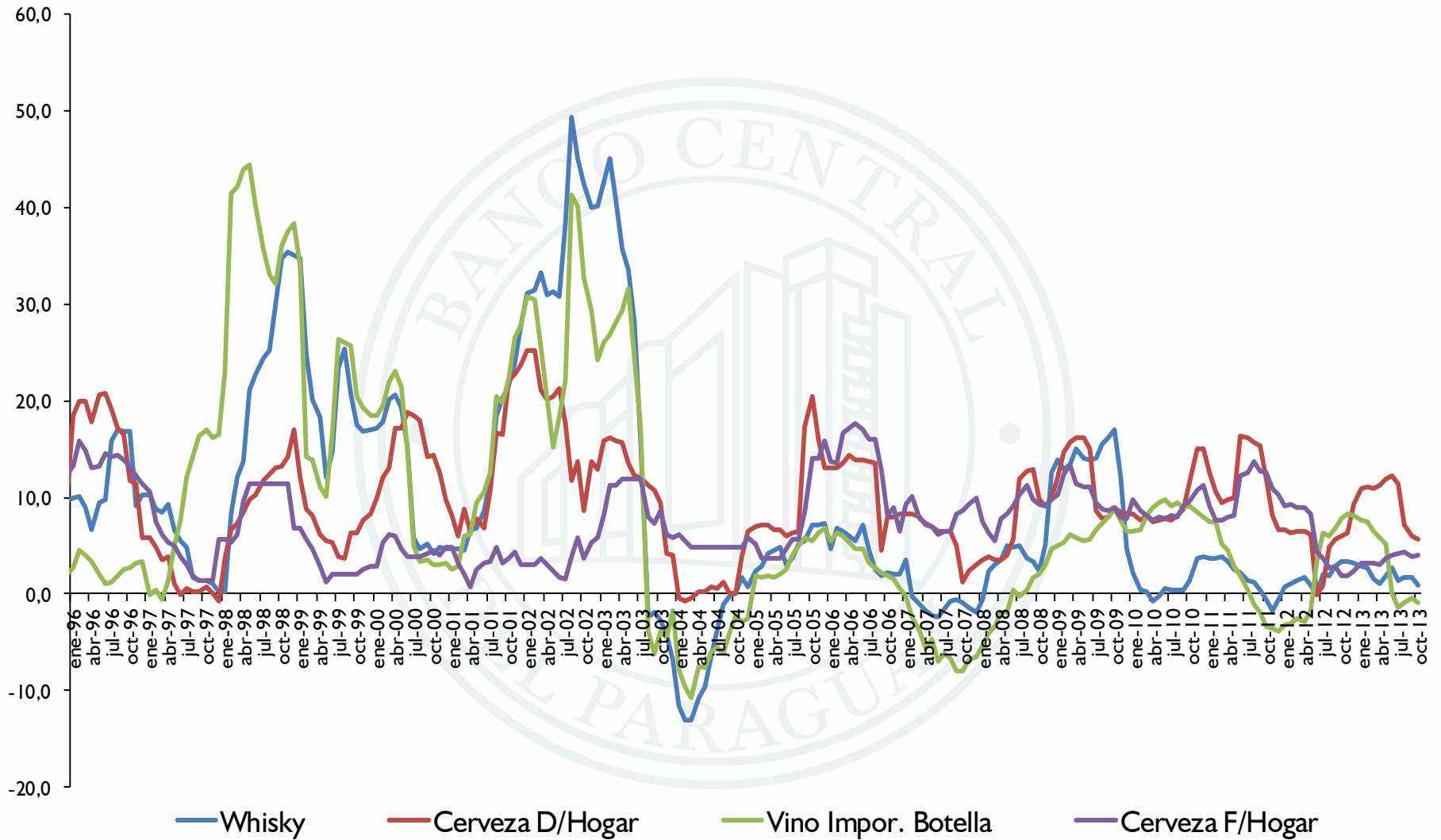



# Bebidas no Alcohólicas

Acumulada de cada año y del periodo  
2008-2013

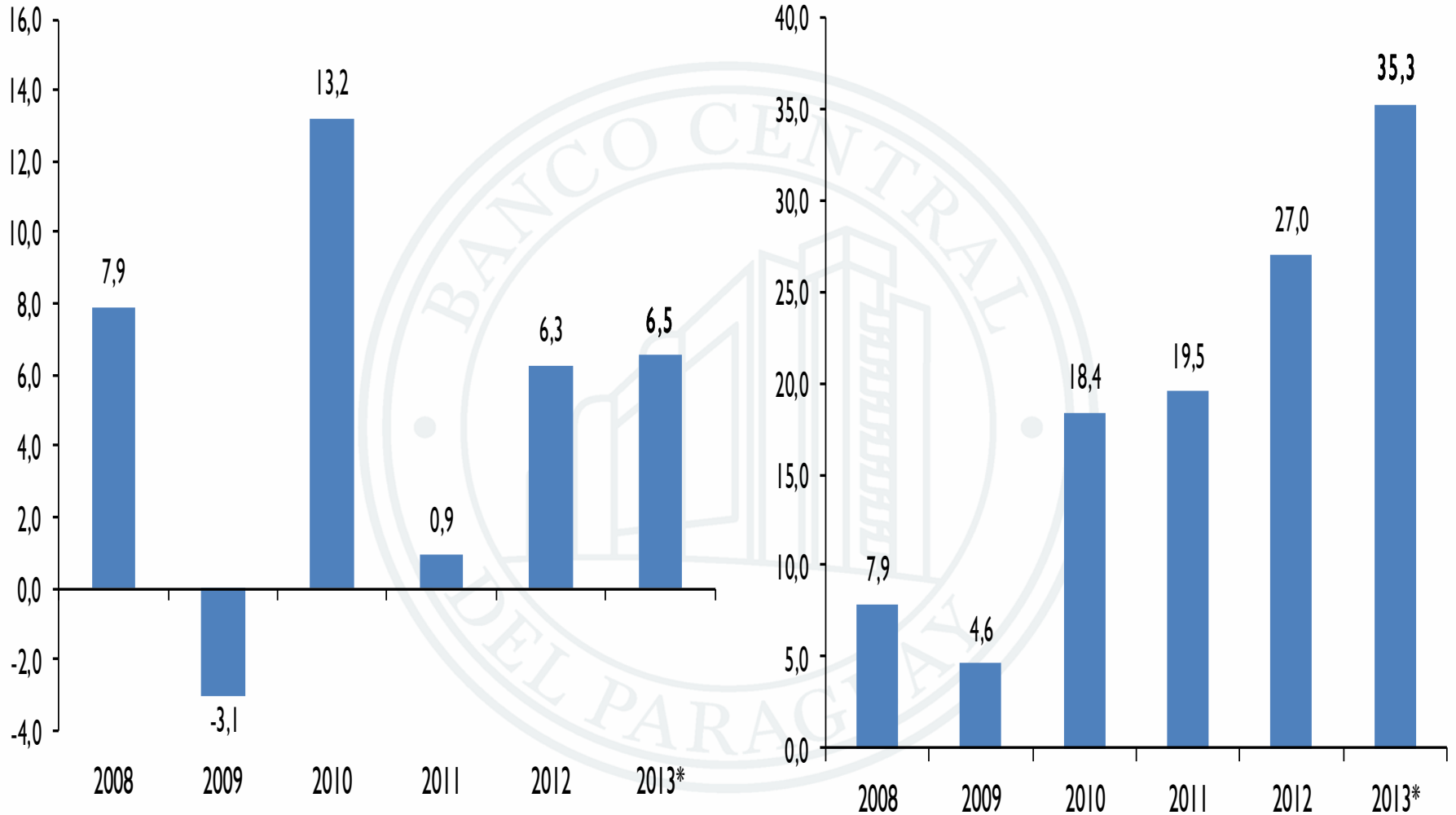

(\*) Al mes de octubre 2013



# Bebidas Alcohólicas

Acumulada de cada año y del periodo  
2008-2013

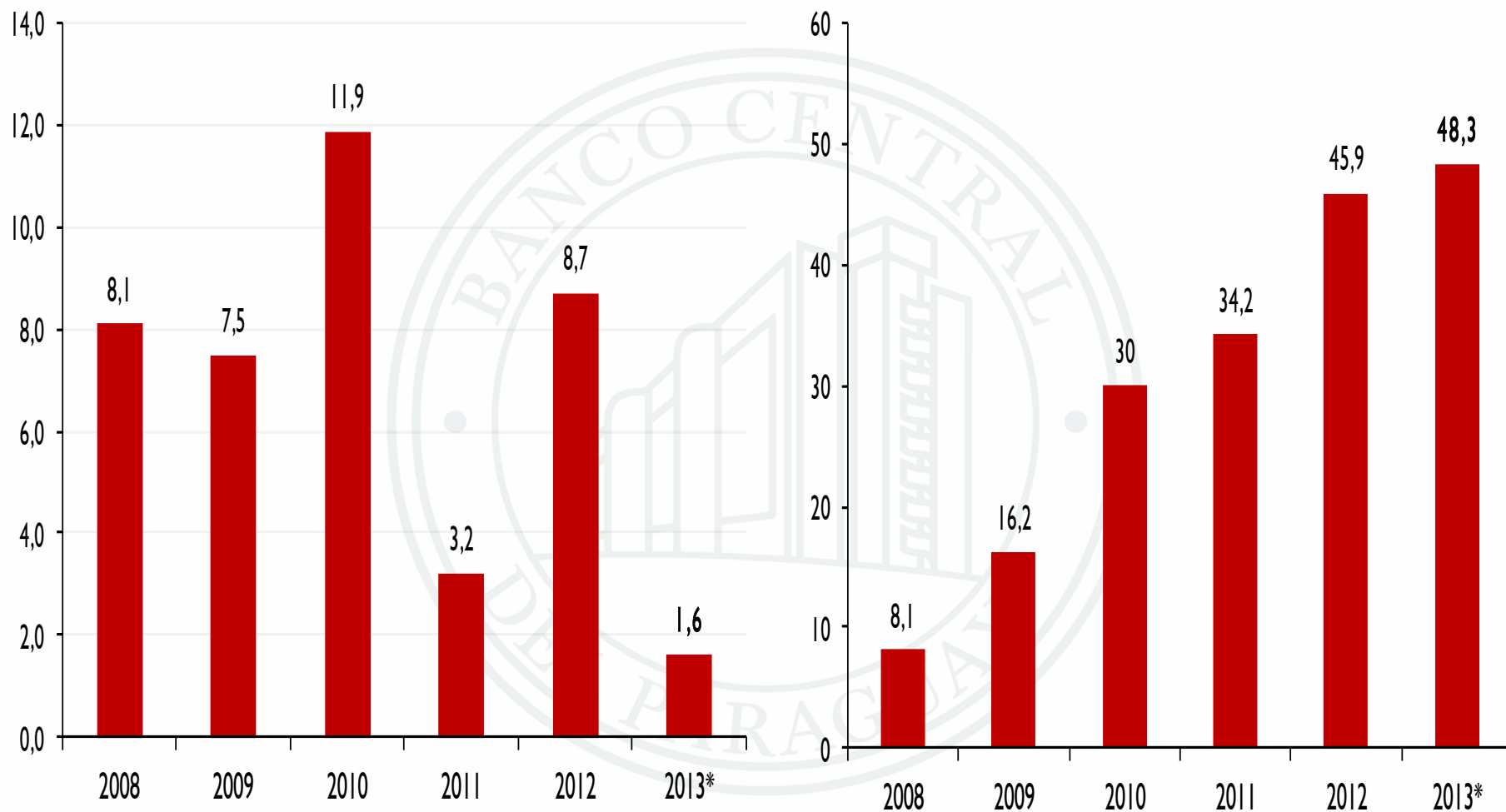

(\*) Al mes de octubre 2013



# Cerveza y Vino

Acumulada de cada año y del periodo  
2008-2013

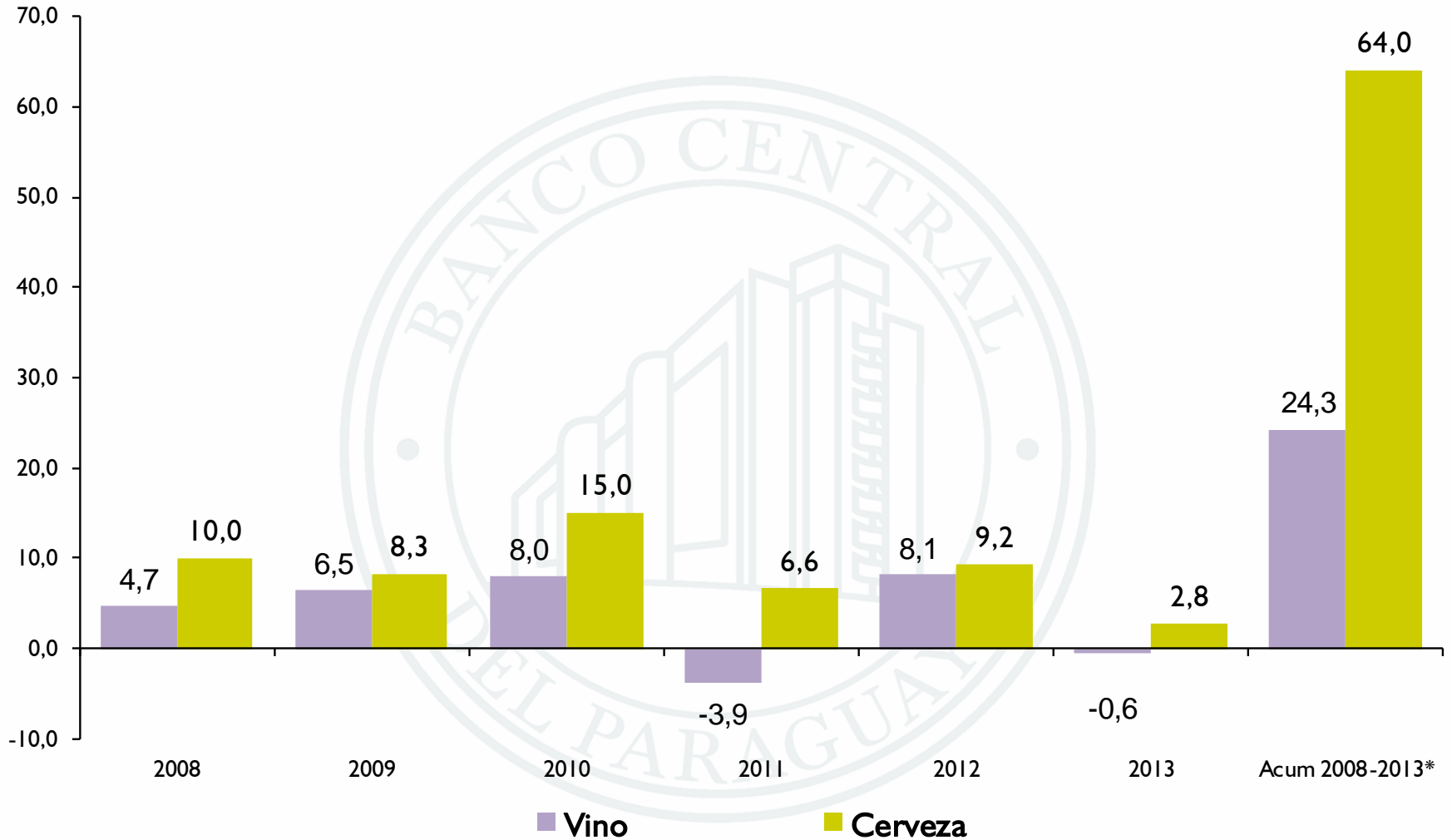

(\*) Al mes de octubre 2013



# Inflación en alimentos

## 2004-2013\*

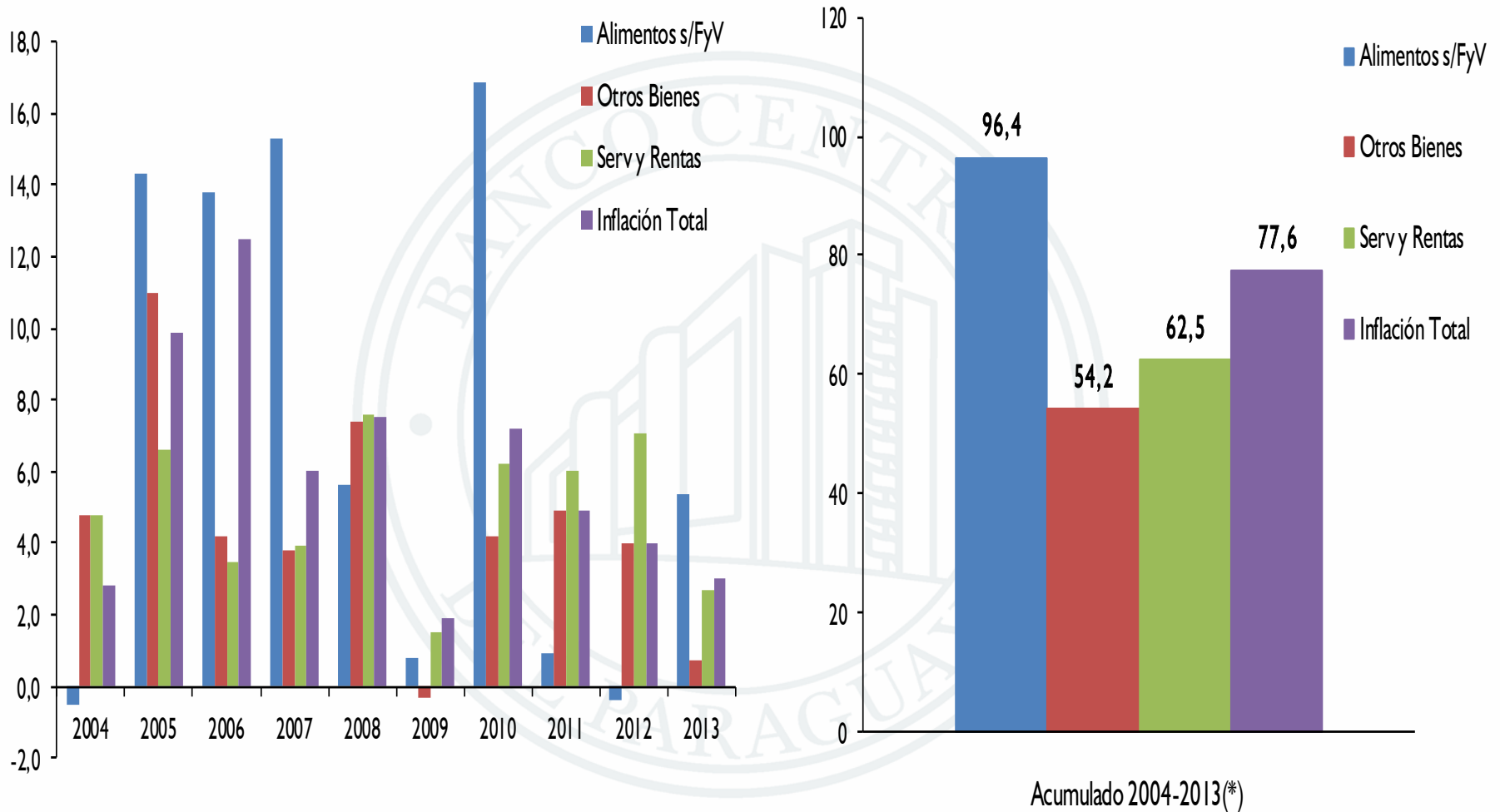

Acumulado 2004-2013(\*)

(\*) Al mes de octubre 2013



# Principales productos alimenticios

Incremento acumulado  
Enero 2004-octubre 2013

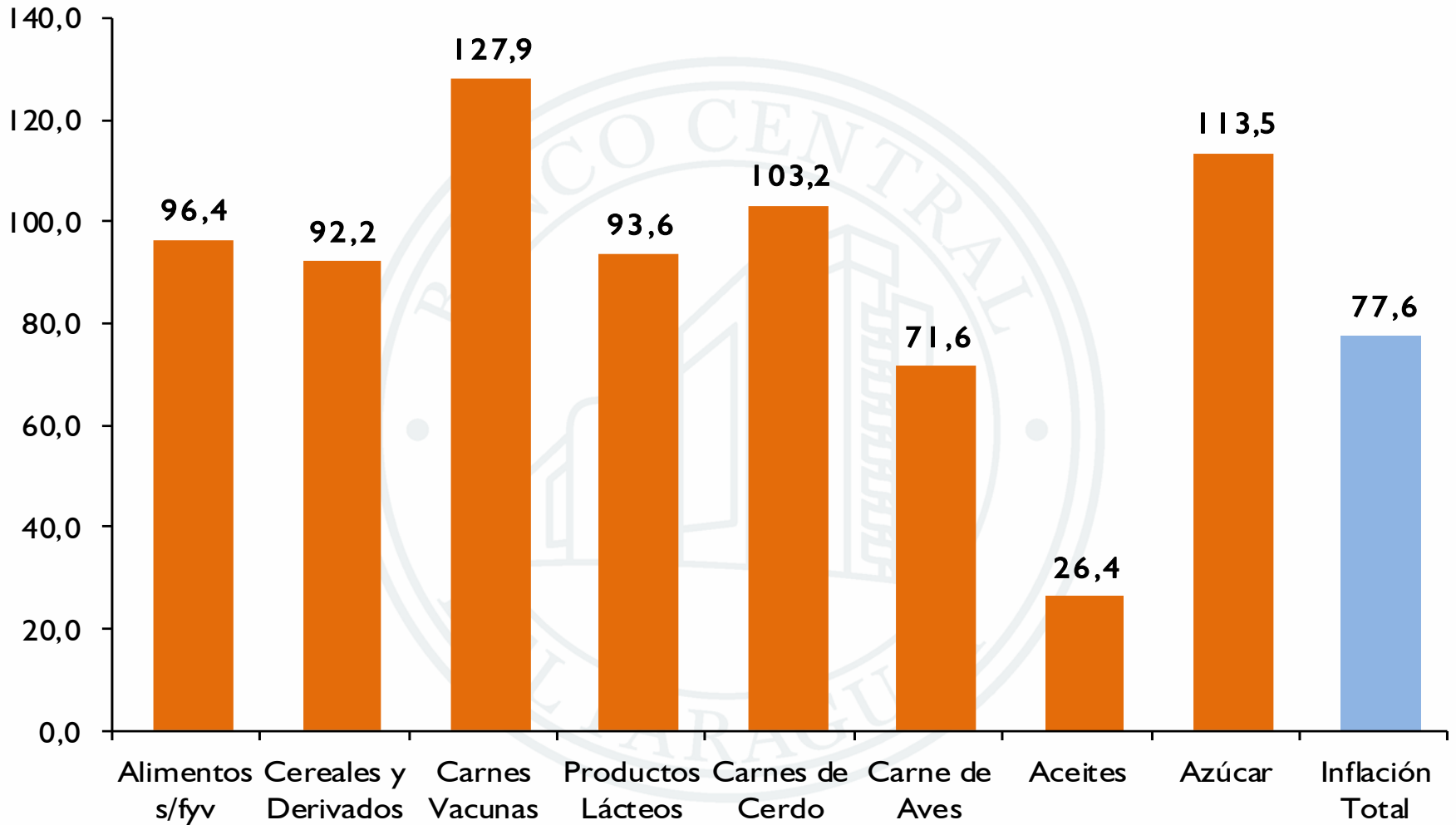



# Índice de precios de alimentos de la FAO





# Índice de Precios de alimentos de la FAO

## Enero 2005-setiembre 2013

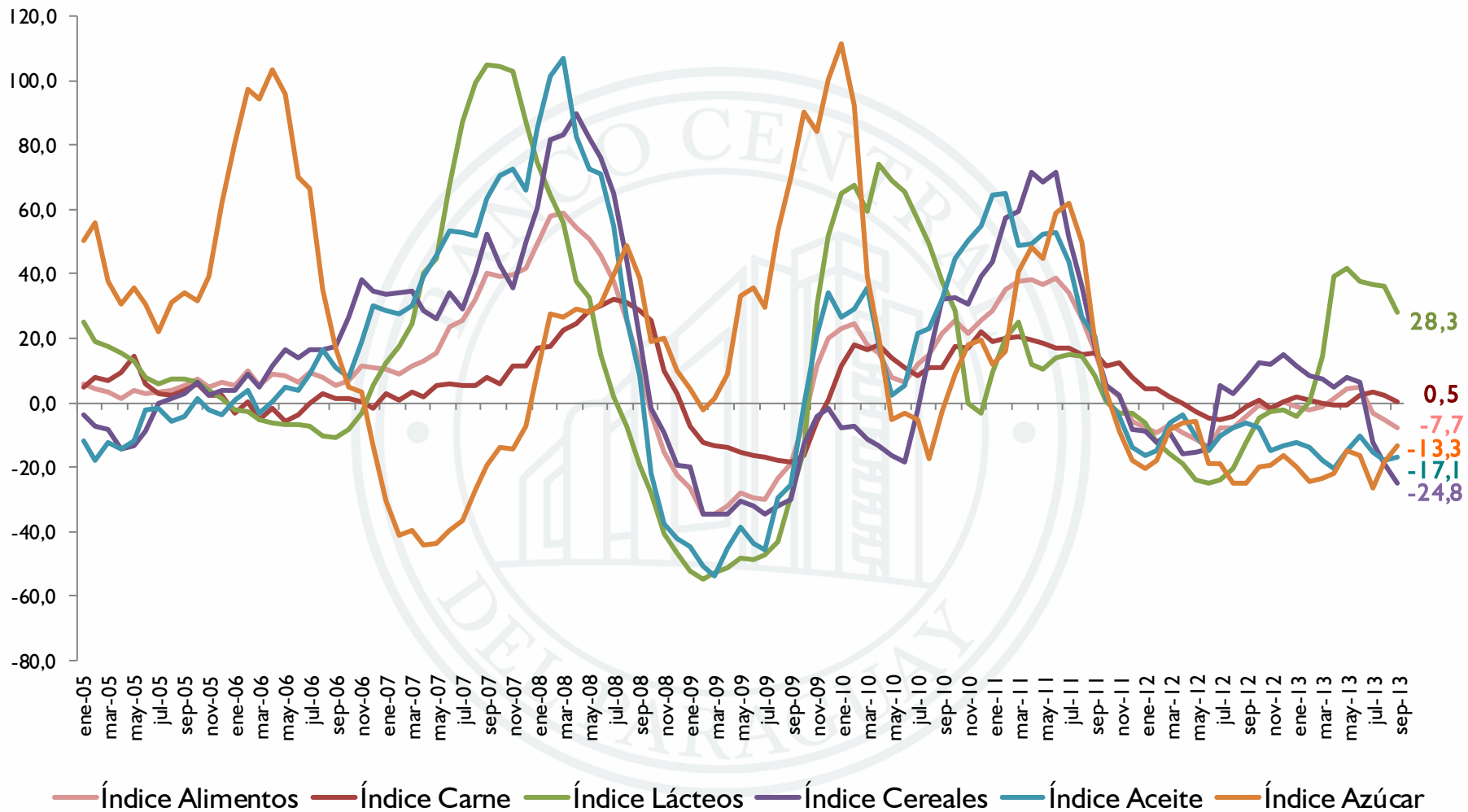



# FAO

Enero 2004-setiembre 2013

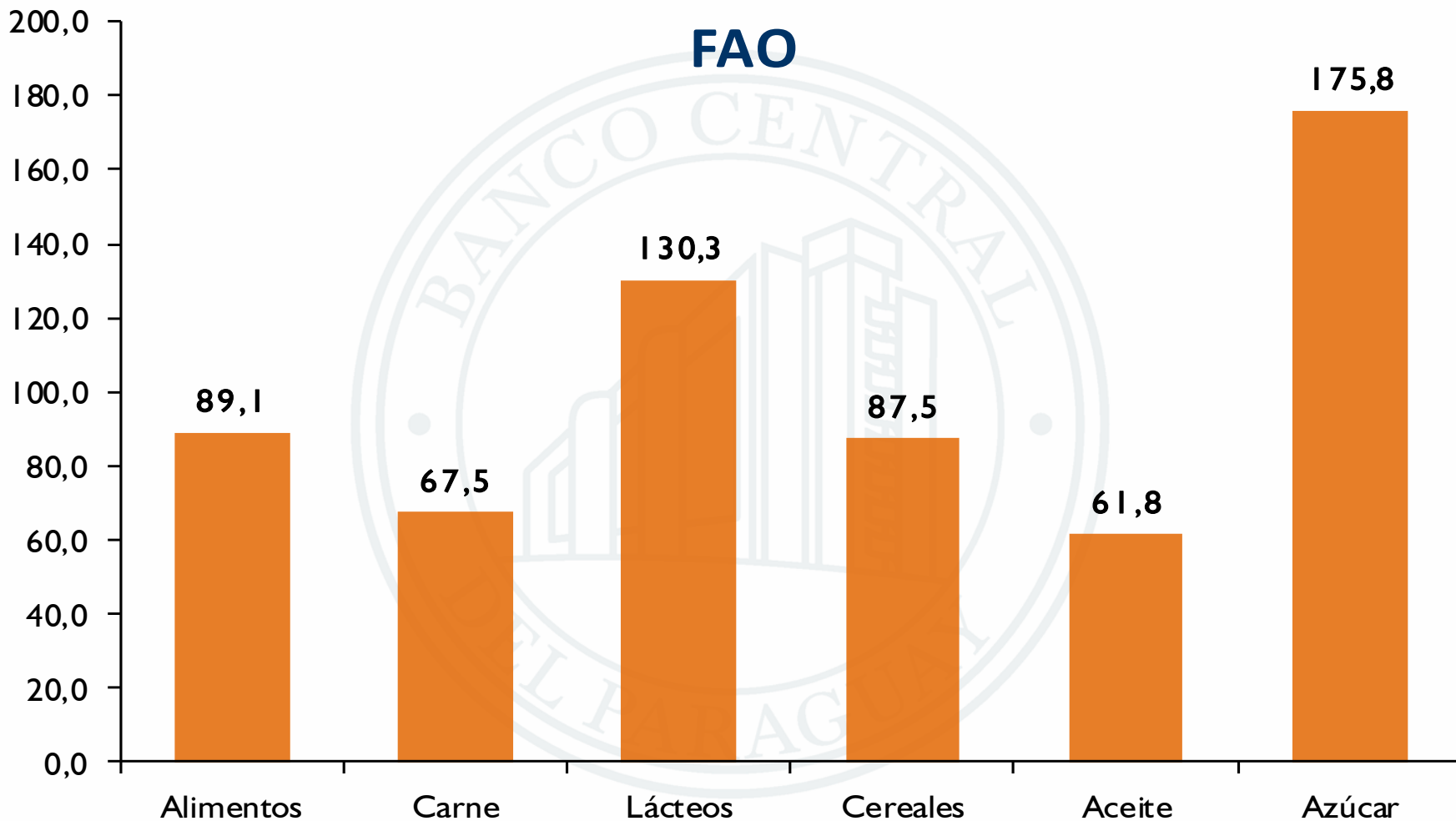



# **Inflación y difusión de la inflación**





# Inflación y difusión de la inflación

## Enero 2001-octubre 2013

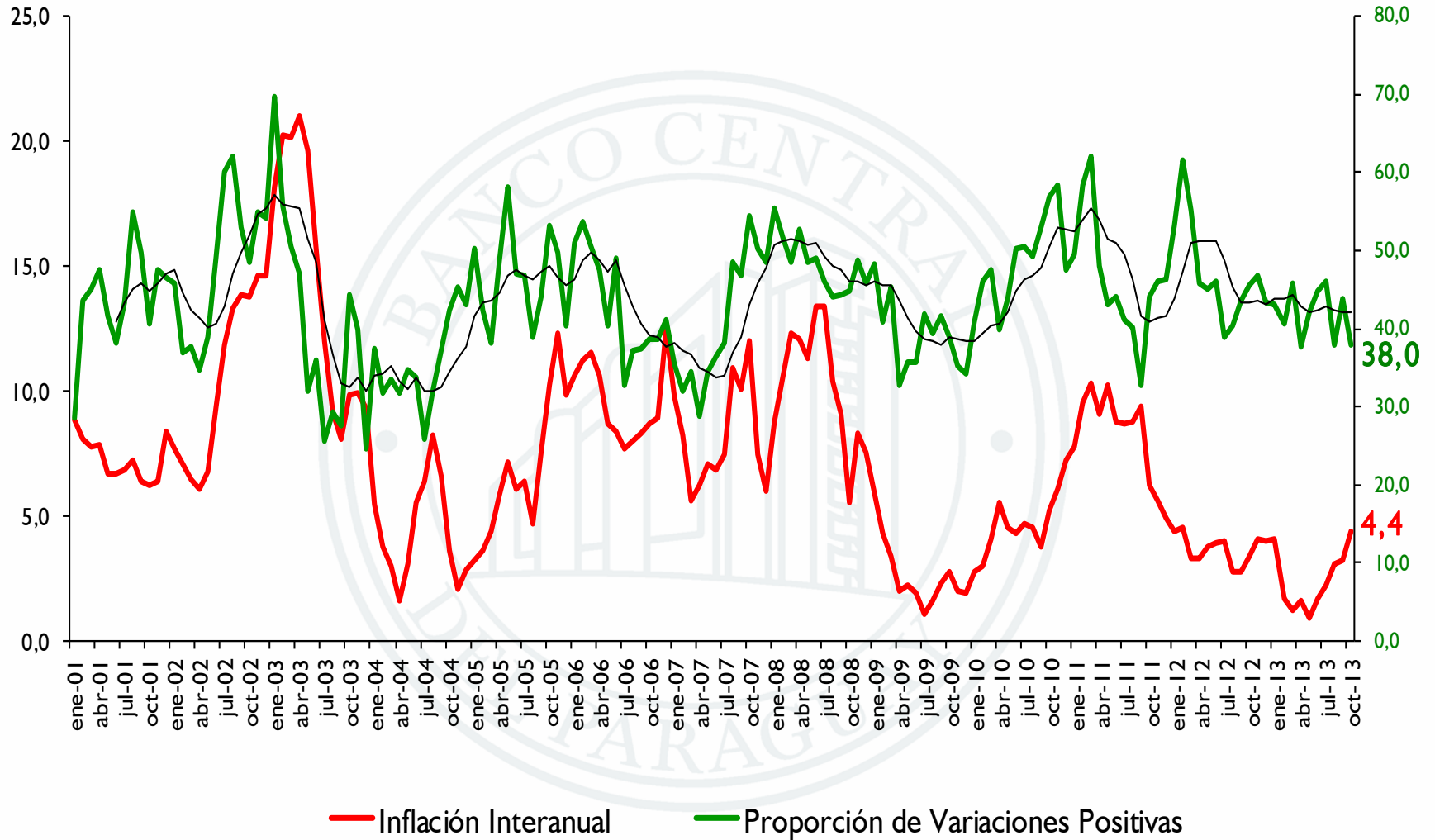



# **Reportes puntuales**



# Principales variaciones por subgrupos

En Octubre de 2013

SUBGRUPOS	Variación	Incidencia	Participación
CARNES VACUNAS	7,8	0,5	62,9
PRODUCTOS PANIFICADOS	5,0	0,1	17,4
FRUTAS FRESCAS	4,4	0,1	7,4
EQUIPO Y SERVICIOS DE TELEFONOS MOVILES	2,6	0,0	4,7
HARINAS	7,4	0,0	3,6
HORTALIZAS Y TUBERCULOS FRESCOS	0,4	0,0	2,7
ALQUILERES	0,8	0,0	2,5
SERVICIOS DE MANTENIMIENTO Y REPARACION DE LA VIVIENDA	1,2	0,0	2,5
PASTAS ALIMENTICIAS Y ARROZ	1,5	0,0	2,2
ARTICULOS DE HIGIENE P/ EL HOGAR	0,5	0,0	1,0
BEBIDAS GASEOSAS	0,5	0,0	0,8
CARNE DE CERDO Y PESCADO	1,9	0,0	0,7
LECHES	0,2	0,0	0,6
OTROS CEREALES	1,6	0,0	0,4
ATENCION ODONTOLOGICA	0,7	0,0	0,4
OTROS ARTICULOS DE CUIDADO PERSONAL	0,3	0,0	0,3
MASAS Y GALLETITAS DULCES	0,4	0,0	0,3
BIENES PARA MANTENIMIENTO Y REPARACION DE LA VIVIENDA	-0,3	0,0	-0,2
EQUIPO AUDIOVISUAL	-0,2	0,0	-0,2
CARNE DE AVES	-0,2	0,0	-0,2
ENTRADAS A ESPECTACULOS	-0,2	0,0	-0,2
EMBUTIDOS	-0,4	0,0	-0,4
ALIMENTOS CONSUMIDOS EN BARES Y RESTAURANT	-0,1	0,0	-0,5
HUEVOS	-1,0	0,0	-0,8
ARTICULOS Y PRODUCTOS DE CUIDADOS PERSONALES	-0,3	0,0	-0,9
QUESOS	-1,4	0,0	-1,9
AZUCAR	-1,8	0,0	-1,9
AUTOVEHICULOS, MOTOS Y BICICLETAS	-0,8	0,0	-3,0
<b>Inflación</b>	<b>0,8</b>	<b>0,8</b>	<b>100,0</b>



# Principales variaciones por subgrupos

## En Octubre de 2013

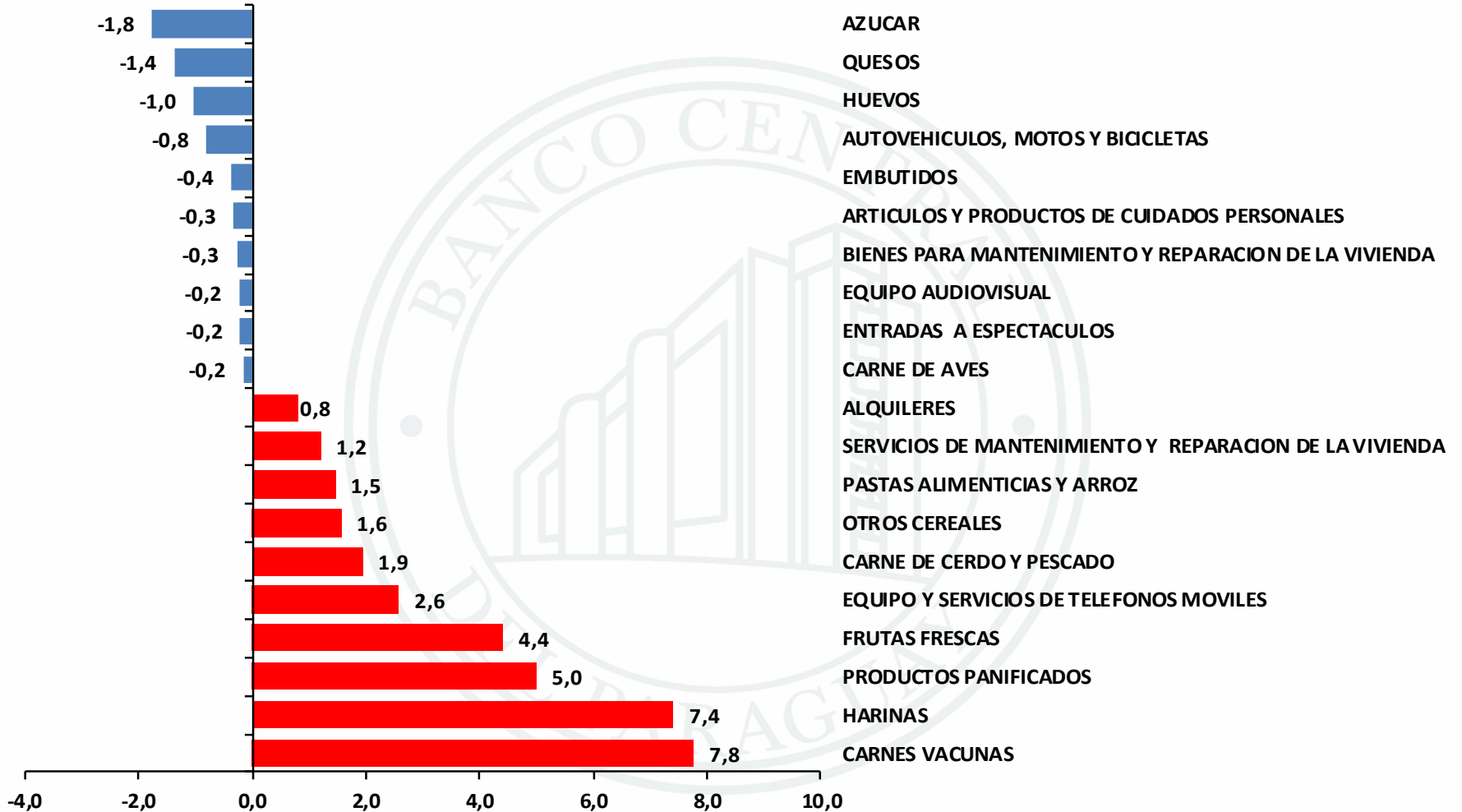



# Principales variaciones por subgrupos

Acumulado Enero-octubre 2013

SUBGRUPOS	Variación	Incidencia	Participación
HORTALIZAS Y TUBERCULOS FRESCOS	14,2	0,7	22,1
PRODUCTOS PANIFICADOS	17,6	0,5	15,8
LECHES	8,7	0,3	8,6
QUESOS	24,2	0,2	7,5
CARNES VACUNAS	3,0	0,2	7,3
ALQUILERES	8,2	0,2	7,1
EQUIPO Y SERVICIOS DE TELEFONOS MOVILES	14,4	0,2	6,9
SERVICIO DOMESTICO	4,9	0,2	5,5
NIVEL PRIMARIO	9,9	0,2	5,2
ALIMENTOS CONSUMIDOS EN BARES Y RESTAURANT	2,3	0,1	4,7
HARINAS	27,3	0,1	3,3
SERVICIOS DE MANTENIMIENTO Y REPARACION DE LA VIVIENDA	5,1	0,1	2,9
NIVEL UNIVERSITARIO	5,0	0,1	2,6
SERVICIO DE PELUQUERIA	6,8	0,1	2,6
HUEVOS	12,8	0,1	2,4
YERBA	8,1	0,1	1,7
NIVEL MEDIO O SECUNDARIO	8,5	0,0	1,7
NIVEL PRE-ESCOLAR	10,8	0,0	1,3
MENUDENCIAS VACUNAS	17,6	0,0	1,2
CARNE DE CERDO Y PESCADO	8,2	0,0	0,9
CARNES EN CONSERVAS	-0,9	0,0	0,0
LEGUMBRES SECAS	-1,7	0,0	-0,1
VACACIONES Y TURISMO	-0,5	0,0	-0,1
VINO	-0,6	0,0	-0,1
ACEITES	-1,2	0,0	-0,3
MANTENIMIENTOS DE VEHICULOS	-1,5	0,0	-0,6
CARNE DE AVES	-4,9	-0,1	-2,0
COMBUSTIBLES Y LUBRICANTES	-4,0	-0,2	-6,7
AZUCAR	-22,0	-0,3	-8,9
FRUTAS FRESCAS	-16,9	-0,3	-10,4
TRANSPORTE DE PASAJEROS POR CARRETERA	-11,5	-0,4	-13,8
<b>Inflación</b>	<b>3,0</b>	<b>3,0</b>	<b>100,0</b>



# Principales variaciones por subgrupos

## Acumulado Enero-octubre 2013

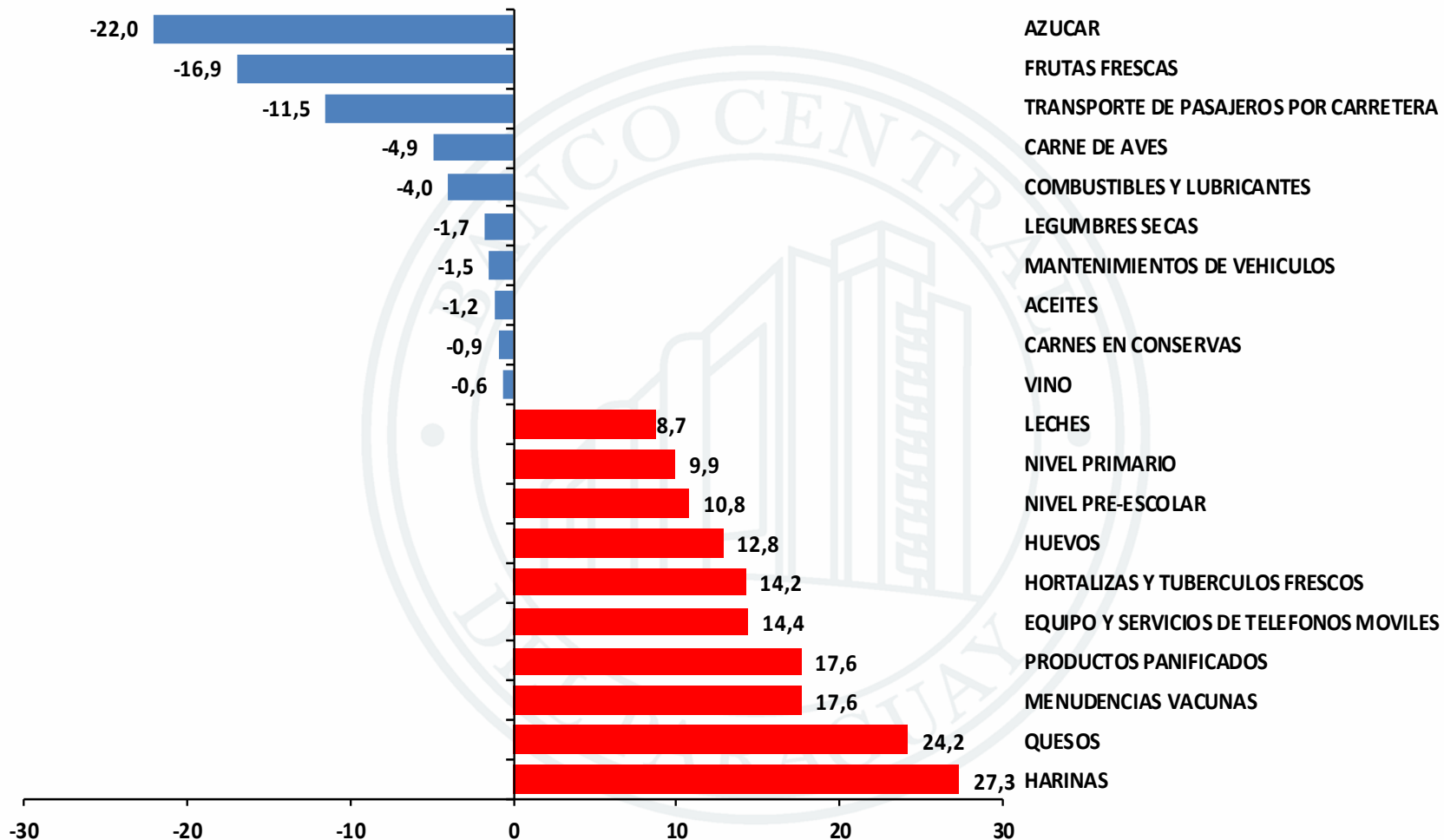



# Principales aumentos por rubros

En Octubre de 2013

Rubros	Variación
BANANA CARAPÉ	13,4
COSTILLA DE 1RA.	13,3
LIMÓN	11,7
PAPA	10,8
VACÍO	10,7
HARINA DE TRIGO A GRANEL	9,9
FALDA	9,6
HARINA DE TRIGO EMPAQUETADO	9,6
PUCHERO DE 2DA.	9,2
HARINA LEUDANTE	7,6
PECETO	7,1
PUCHERO DE 1RA.	7,1
CARNAZA BLANCA	6,9
GALLETA MOLIDA	6,5
RABADILLA	6,4
CARNAZA DE 1RA.	6,2
CARNE MOLIDA DE 1RA.	6,0
CARNE MOLIDA DE 2DA.	5,8
GALLETA CON GRASA	5,7
CARNAZA DE 2DA.	5,2
CARNE DE CERDO	5,2
LOMO	5,1
PAN INTEGRAL	5,0
PLAN FIJO TELEFONIA MOVIL	5,0
COQUITO	4,9
LOMITO	4,7
TARJETAS PARA CELULARES	4,4
PAN FELIPE	4,1
SERVICIO DE ELECTRICISTA	3,8
MANDIOCA	3,4



# Principales aumentos por rubros

## En Octubre de 2013

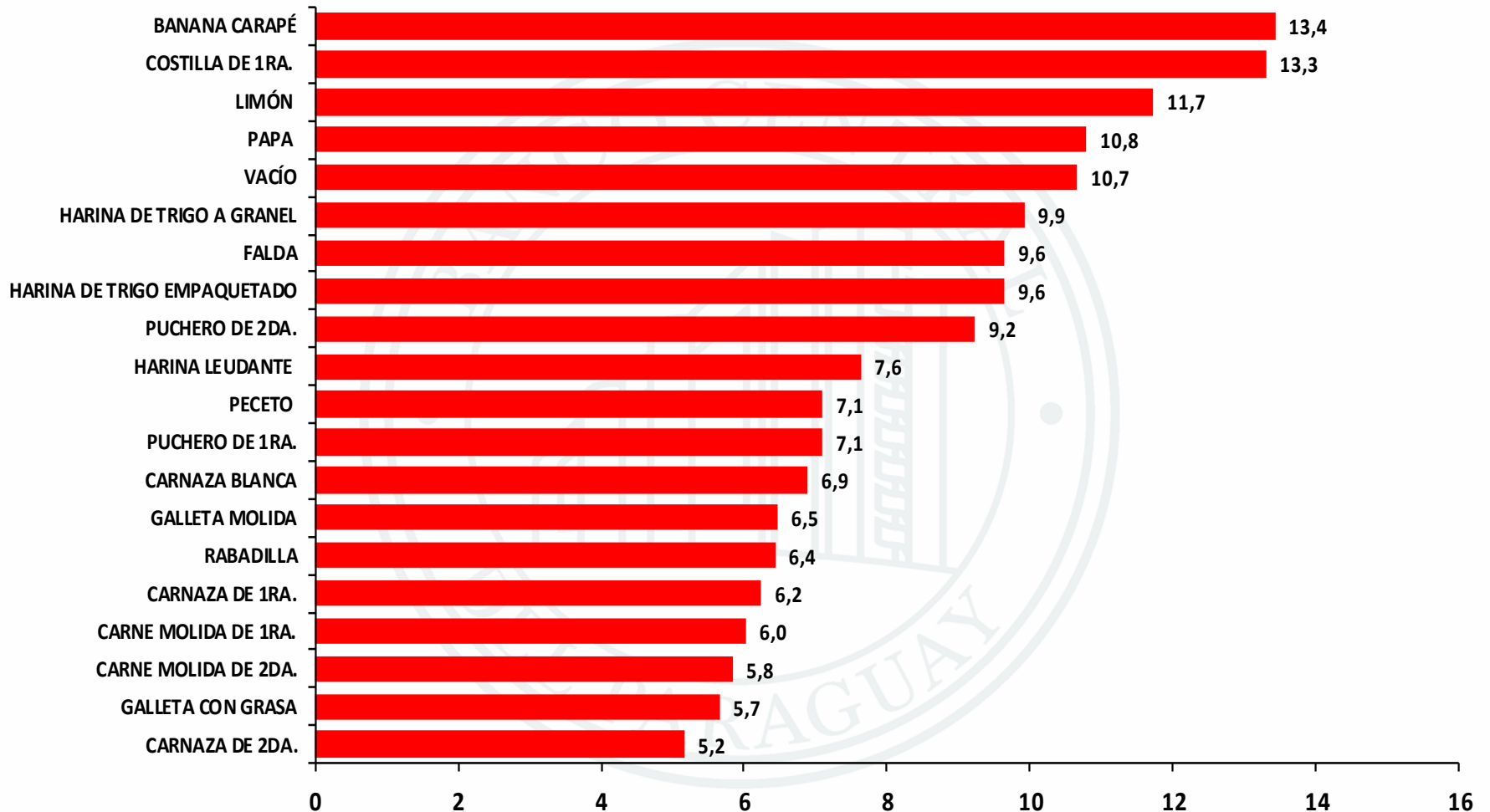



# Principales disminuciones por rubros

En Octubre 2013

Rubros	Variación
PEREJIL	-27,8
LOCOTE	-9,6
REPOLLO BLANCO	-9,3
CEBOLLA DE HOJA	-6,2
AJO	-5,4
ZAPALLO	-3,3
MUSLO DE POLLO	-3,1
QUESO PARAGUAY	-2,4
CARNE DE PESCADO (SURUBÍ)	-2,1
AZÚCAR	-1,8
ACEITE DE SOJA	-1,3
AUTOMÓVIL	-1,1
HUEVO	-1,0
CEBOLLA DE CABEZA	-1,0
ARROZ A GRANEL	-1,0
CONGELADOR	-0,8
DURAZNO EN CONSERVA	-0,8
LADRILLO COMUN	-0,7
CHORIZO DE VIENA	-0,5
RADIO GRABADORA	-0,5
CEMENTO	-0,5
TELEVISOR A COLOR	-0,5
PANCHO	-0,4
FIAMBRE SURTIDO	-0,4
CHORIZO PARRILLERO	-0,4



# Principales disminuciones por rubros

En Octubre de 2013

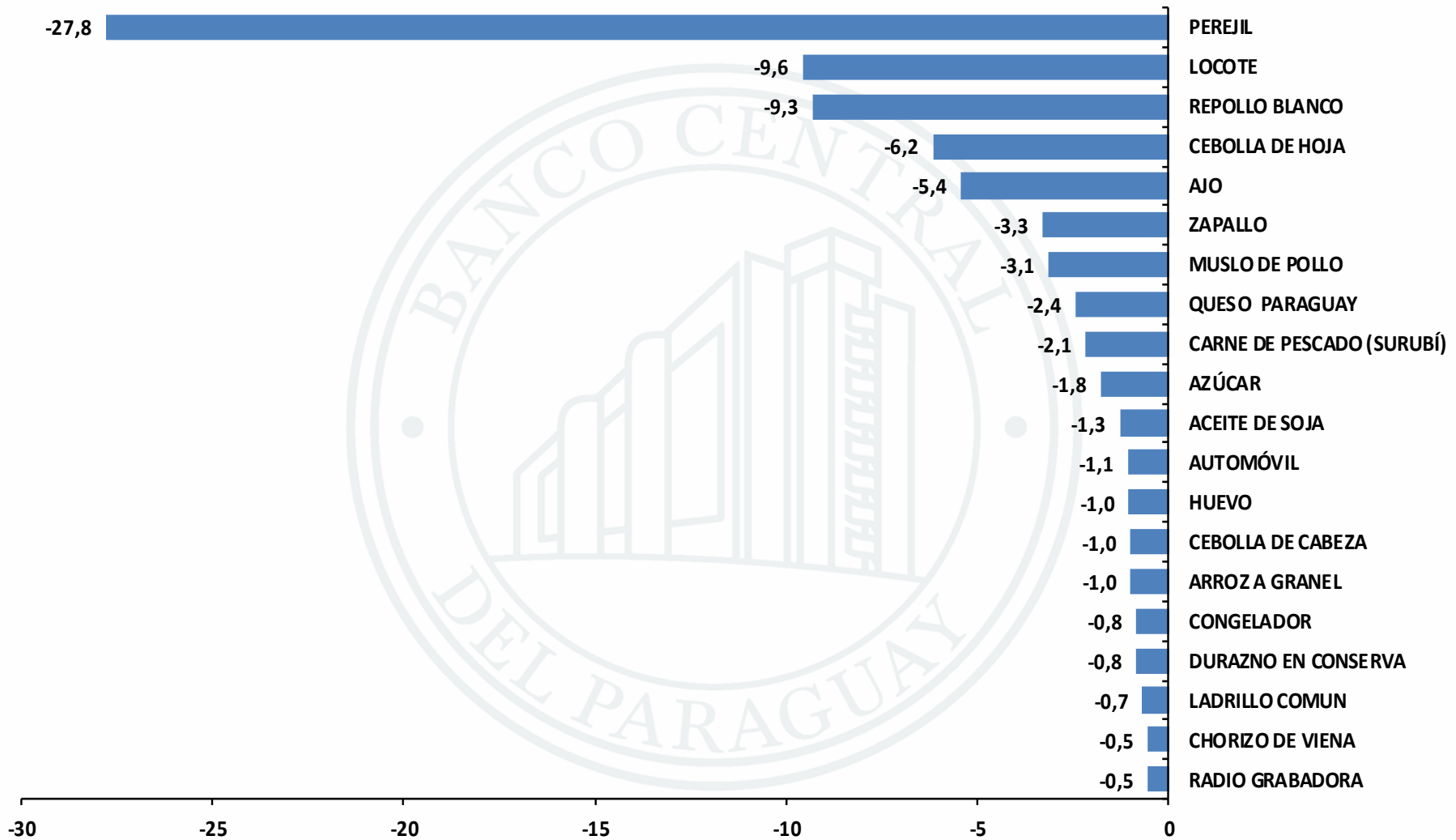



# Índice de Precios del Productor (IPP)

Base, Junio 2011=100



# Variación mensual, acumulada e interanual 2012/2013

MES	TASA DE VARIACIÓN (%)					
	MENSUAL		ACUMULADA		INTERANUAL	
	2012	2013	2012	2013	2012	2013
Enero	1,9	-1,0	1,9	-1,0	5,7	-0,6
Febrero	-0,4	-1,3	1,5	-2,3	4,9	-1,5
Marzo	-0,8	-0,7	0,7	-3,0	1,9	-1,5
Abril	-0,3	0,4	0,4	-2,6	2,1	-0,8
Mayo	0,3	0,4	0,7	-2,2	2,7	-0,7
Junio	0,0	0,7	0,7	-1,5	3,2	0,0
Julio	-0,2	1,0	0,5	-0,6	3,7	1,2
Agosto	0,6	0,9	1,1	0,3	3,6	1,4
Setiembre	0,9	0,5	2,0	0,8	3,2	1,1
Octubre	0,1		2,0		3,6	
Noviembre	0,5		2,5		2,6	
Diciembre	-0,3		2,2		2,2	



**Muchas gracias**