



BANCO CENTRAL DEL PARAGUAY

Inflación

Índice de Precios al Consumidor (IPC)

Marzo de 2014

Sub Gerencia General de Política Monetaria
Dpto. de Cuentas Nacionales y Mercado Interno
División Mercado Interno

Abril 2, 2014



Inflación en Marzo 2014





Inflación total

Mensual, acumulada e interanual

2013/2014

MES	TASA DE VARIACIÓN (%)					
	MENSUAL		ACUMULADA		INTERANUAL	
	2013	2014	2013	2014	2013	2014
Enero	1,2	1,4	1,2	1,4	4,1	3,9
Febrero	-0,8	0,7	0,4	2,0	1,7	5,4
Marzo	-0,1	0,5	0,3	2,6	1,2	6,1
Abril	0,2		0,5		1,6	
Mayo	-0,3		0,2		0,9	
Junio	0,5		0,6		1,7	
Julio	0,5		1,2		2,2	
Agosto	0,6		1,8		3,1	
Setiembre	0,3		2,1		3,2	
Octubre	0,8		3,0		4,4	
Noviembre	0,7		3,7		4,4	
Diciembre	0,1		3,7		3,7	



Inflación núcleo



Inflación núcleo

mensual, acumulada e interanual
2013/2014

MES	TASA DE VARIACIÓN (%)					
	MENSUAL		ACUMULADA		INTERANUAL	
	2013	2014	2013	2014	2013	2013
Enero	0,2	0,6	0,2	0,6	4,2	3,0
Febrero	-0,1	0,5	0,1	1,1	2,8	3,7
Marzo	0,0	0,2	0,1	1,4	2,3	4,0
Abril	0,1		0,2		2,1	
Mayo	0,2		0,4		2,0	
Junio	0,3		0,7		2,0	
Julio	0,6		1,2		2,5	
Agosto	0,2		1,4		2,5	
Setiembre	0,4		1,8		2,7	
Octubre	0,3		2,2		2,8	
Noviembre	0,4		2,5		2,8	
Diciembre	0,1		2,6		2,6	



Inflación total e Inflación núcleo 2009/2014 Interanual

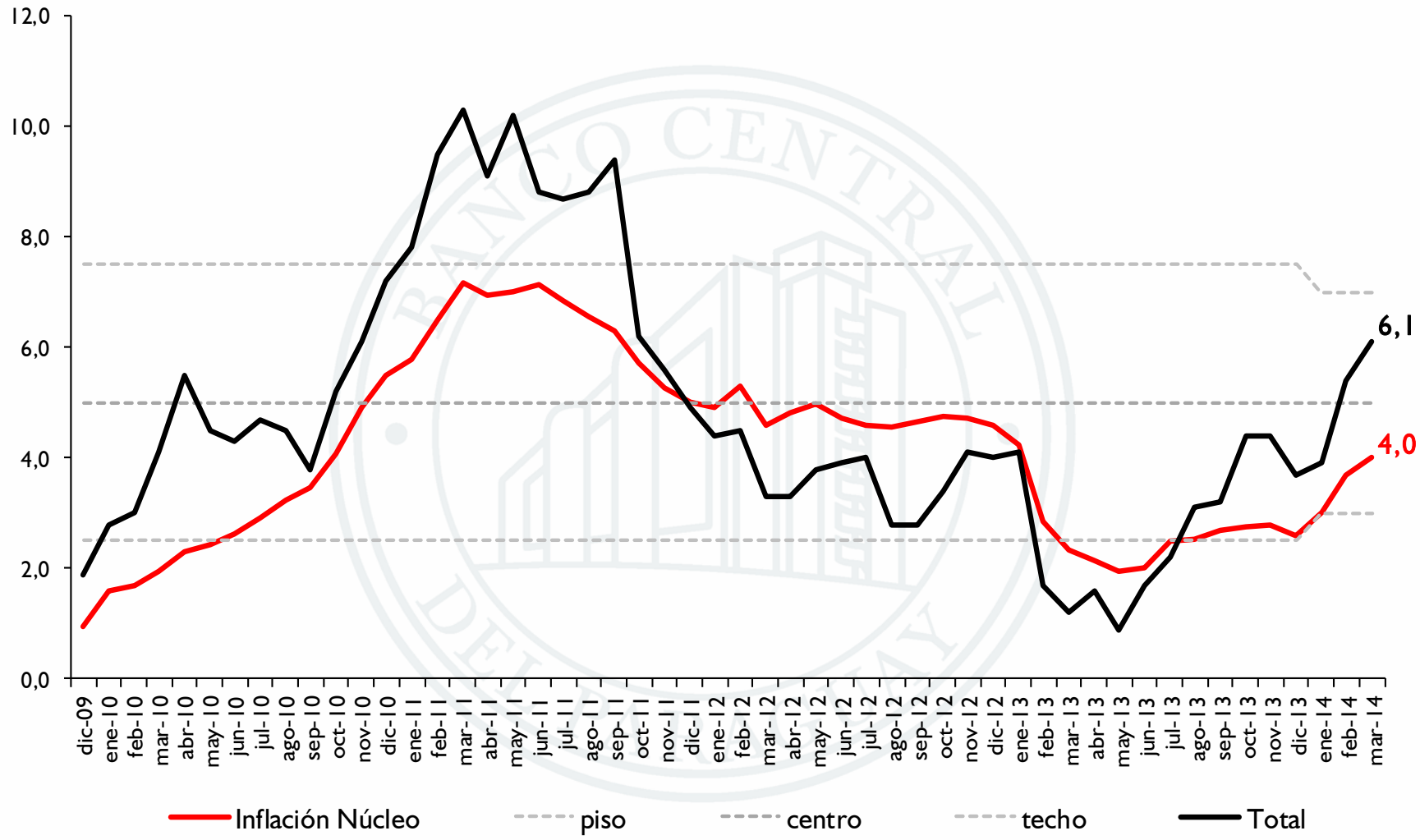



Inflación subyacente





Inflación subyacente

Mensual, acumulada e interanual

2012/2014

MES	TASA DE VARIACIÓN (%)					
	MENSUAL		ACUMULADA		INTERANUAL	
	2013	2014	2013	2014	2013	2014
Enero	0,0	0,9	0,0	0,9	3,6	4,4
Febrero	-0,2	0,5	-0,2	1,4	1,9	5,2
Marzo	0,2	0,2	-0,1	1,5	2,0	5,1
Abril	-0,1		-0,2		1,6	
Mayo	0,2		0,1		1,7	
Junio	0,5		0,6		2,1	
Julio	0,7		1,3		2,7	
Agosto	0,2		1,4		2,7	
Setiembre	0,5		2,0		3,0	
Octubre	0,8		2,8		3,5	
Noviembre	0,6		3,4		3,6	
Diciembre	0,1		3,5		3,5	



Inflación total y subyacente

2006/2014

Interanual

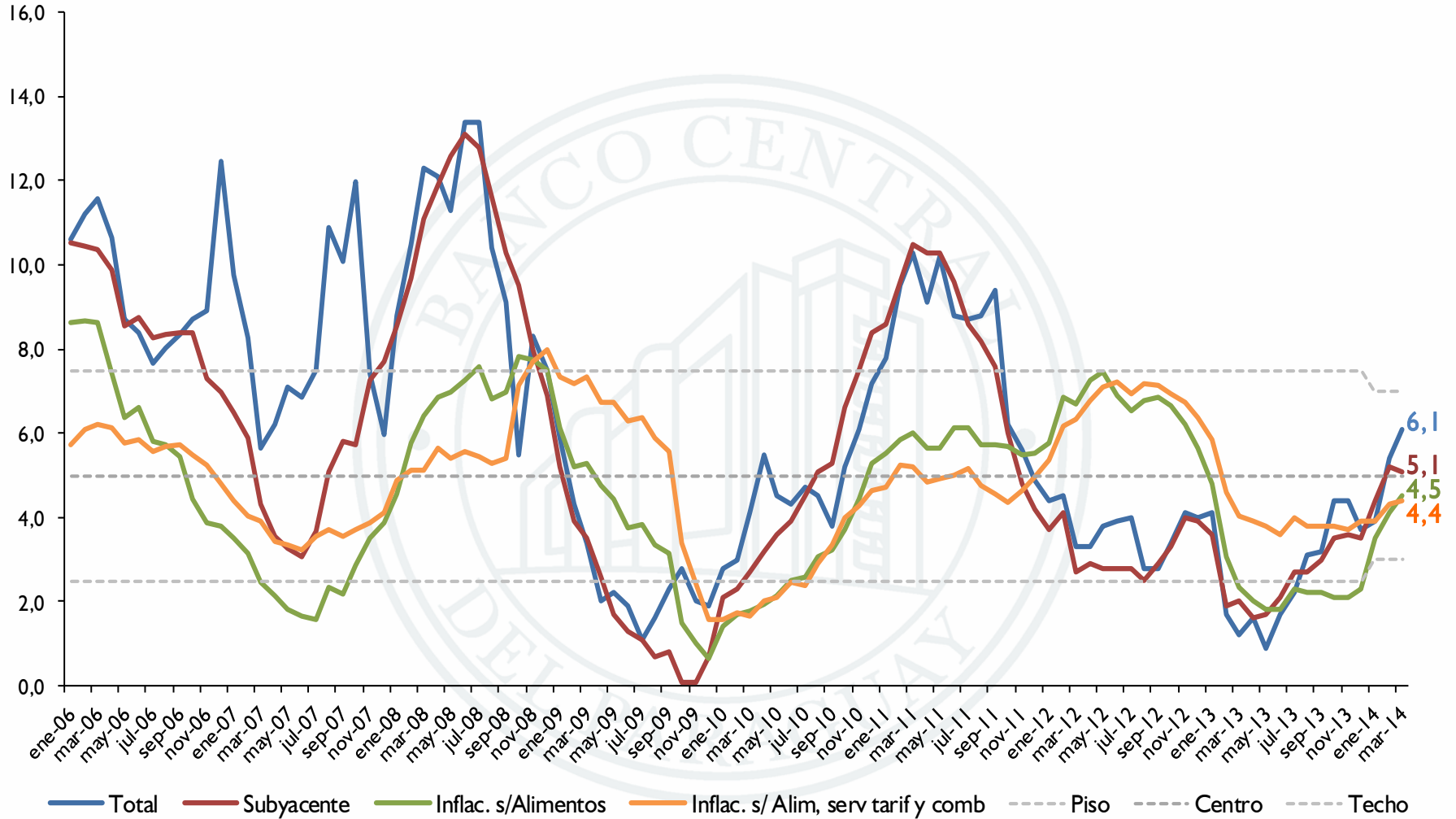



Inflación en bienes, servicios y renta





Inflación en bienes, servicios y renta

2013/2014

AGRUPACIÓN	Marzo 2013			Marzo 2014		
	Tasa de Inflación			Tasa de Inflación		
	Mens.	Acum.	Inter.	Mens.	Acum.	Inter.
Bienes Alimenticios	0,0	0,8	-1,2	1,2	3,4	9,4
Bienes Alimenticios (sin frutas y verduras)	0,9	-0,4	1,1	0,0	-0,3	6,7
Otros Bienes	-0,4	-1,4	0,3	0,0	0,2	2,7
Total Bienes	-0,2	-0,2	-0,4	0,7	1,9	6,2
Servicios	0,1	1,0	3,6	0,1	3,7	5,7
Renta	0,5	4,5	10,3	2,6	4,6	8,4
Total Servicios y Renta	0,1	1,2	4,1	0,3	3,8	5,9
IPC	-0,1	0,3	1,2	0,5	2,6	6,1



Entorno externo



Índice de commodities compuesto de Paraguay -ICC-PRY

En niveles e interanual

Febrero 1996- febrero 2014

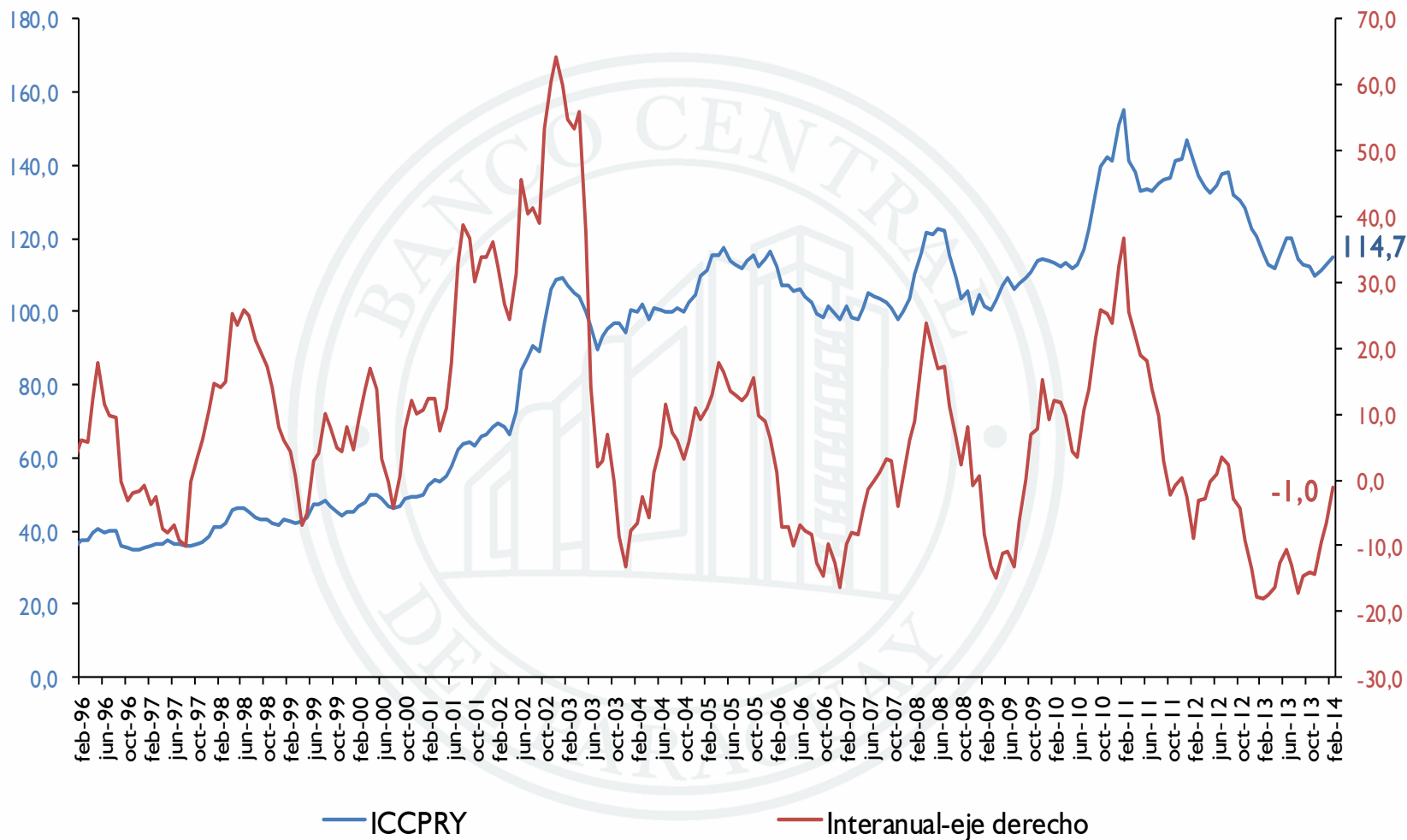



Petróleo Brent

US\$ por barril
Enero 2001-marzo 2014

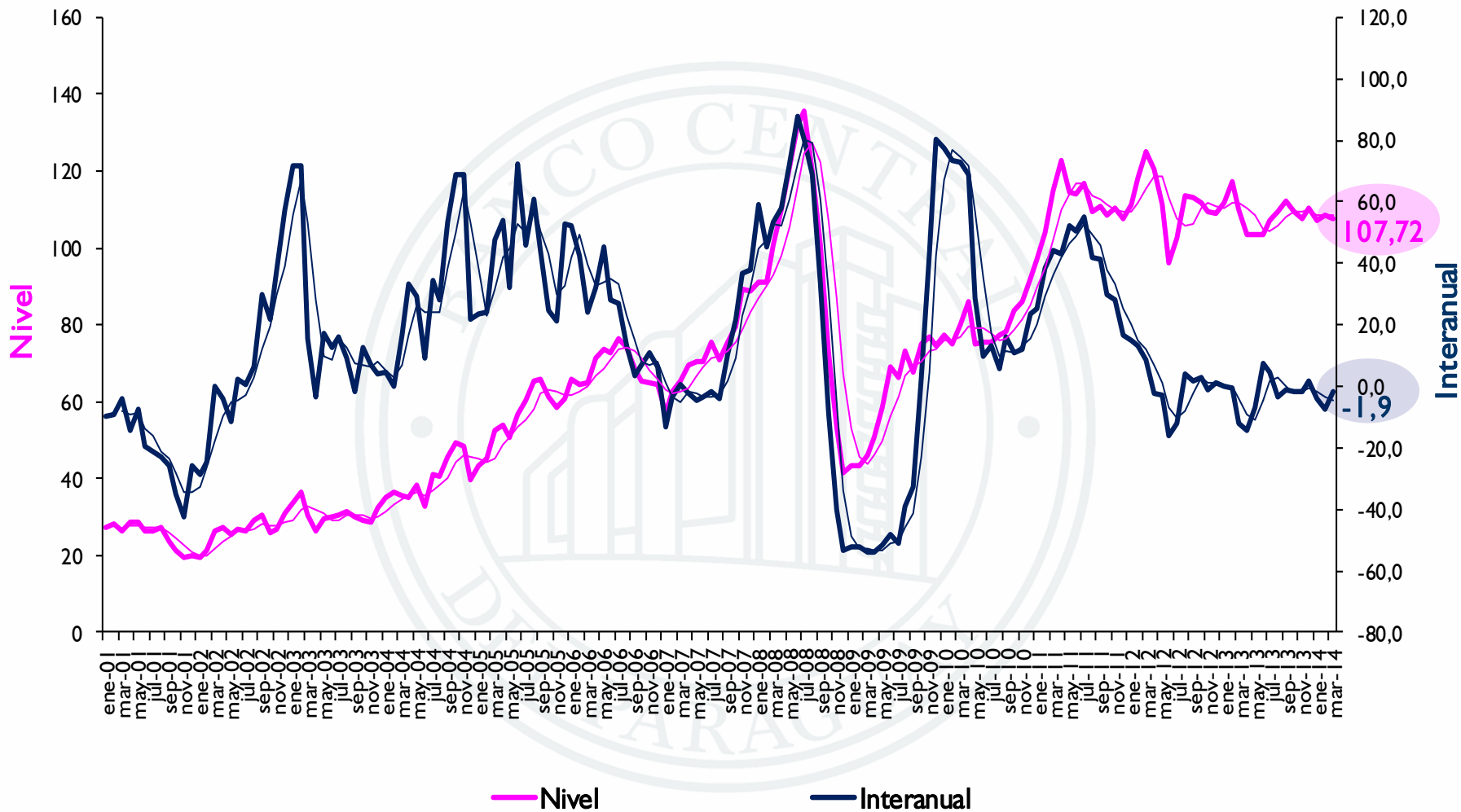

Fuente: BCP, GEE, Departamento de Economía Internacional.
* Preliminar.



Cotización internacional de la soja

Dólares por tonelada e interanual

Marzo 1998-marzo 2014*

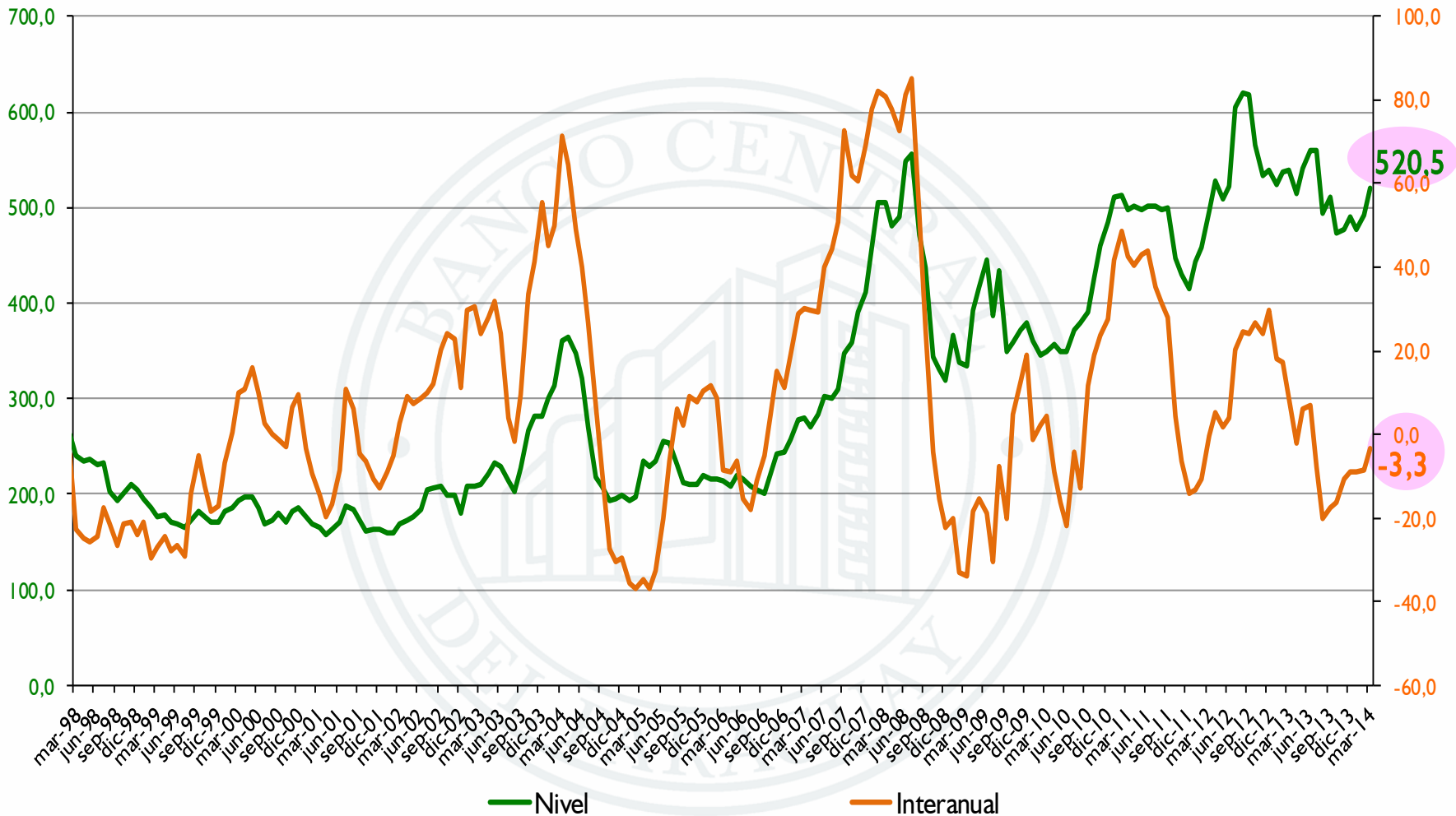

Fuente: BCP, GEE, Departamento de Economía Internacional, en base a cifras de Reuters
* Preliminar.



Cotización internacional de la soja

Interanual en dólares y en guaraníes

Marzo 1998-Marzo 2014*

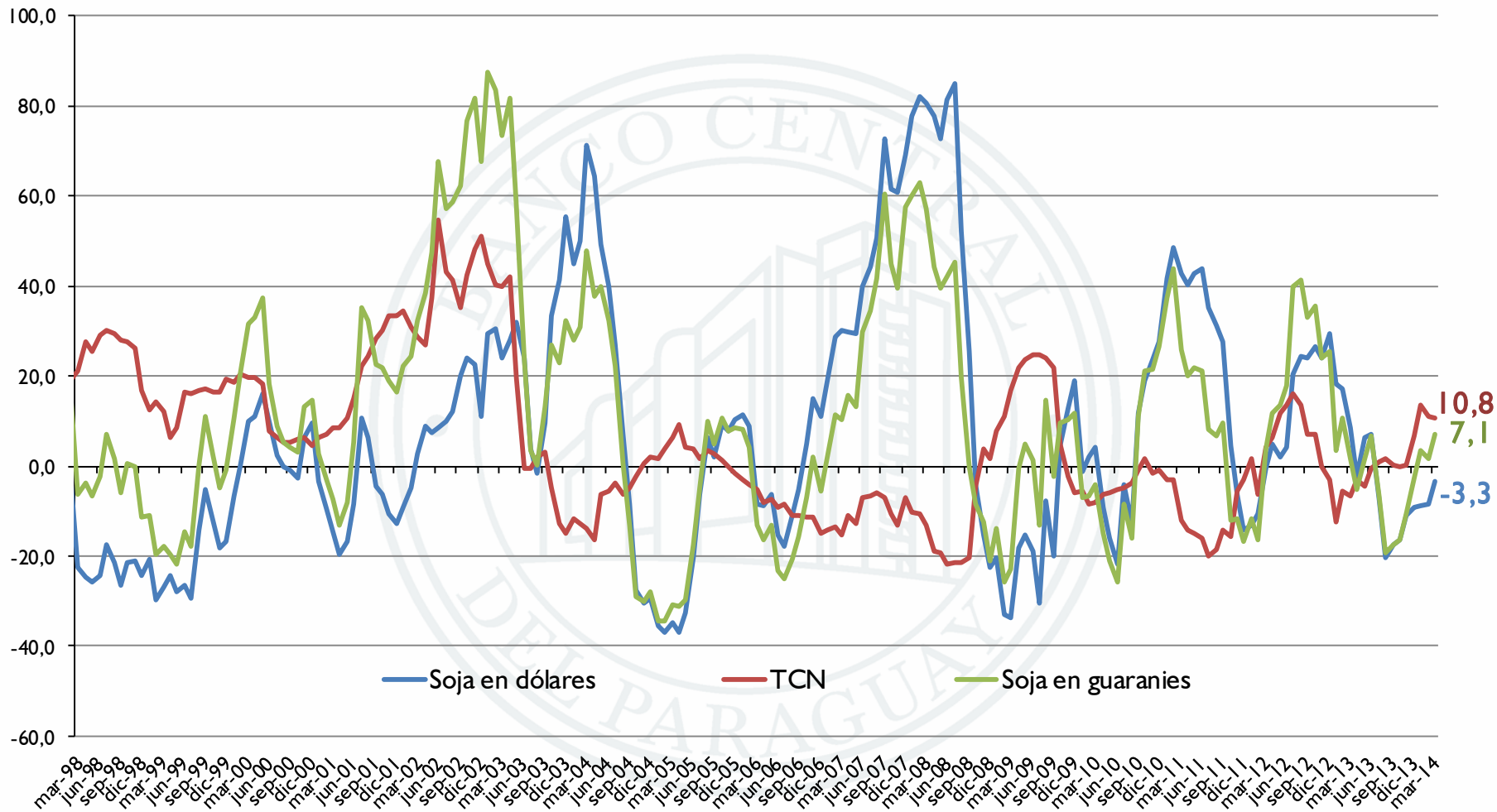

Fuente: BCP, GEE, Departamento de Economía Internacional.

* Preliminar.



Cotización internacional del maíz

Dólares por tonelada e interanual

Marzo 1998-marzo 2014*

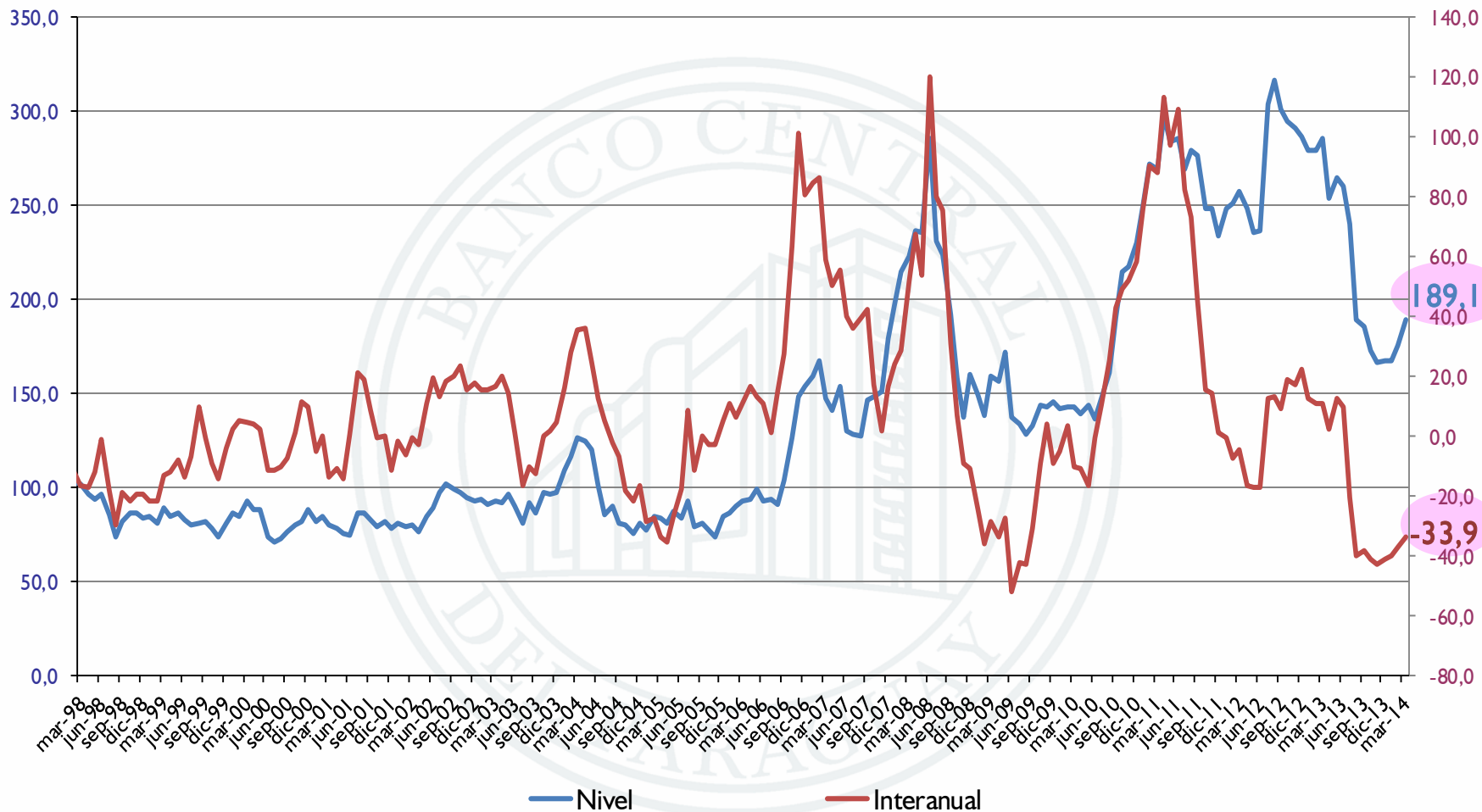

Fuente: BCP, GEE, Departamento de Economía Internacional, en base a cifras de Reuters

* Preliminar.



Cotización internacional del maíz

Interanual en dólares y en guaraníes

Marzo 1998-marzo 2014*

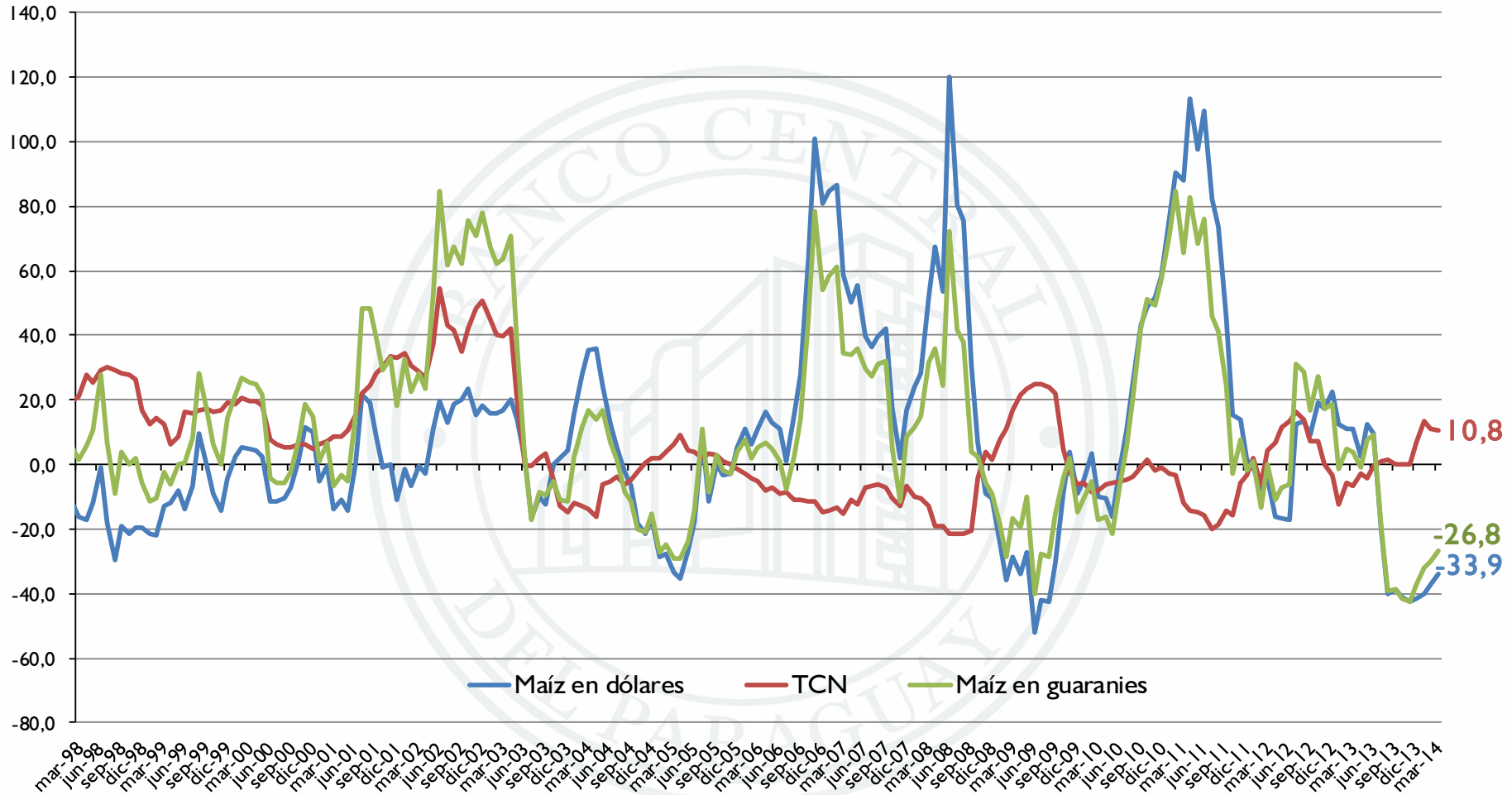



Cotización internacional del trigo

Dólares por tonelada e interanual
Marzo 1998-marzo 2014*

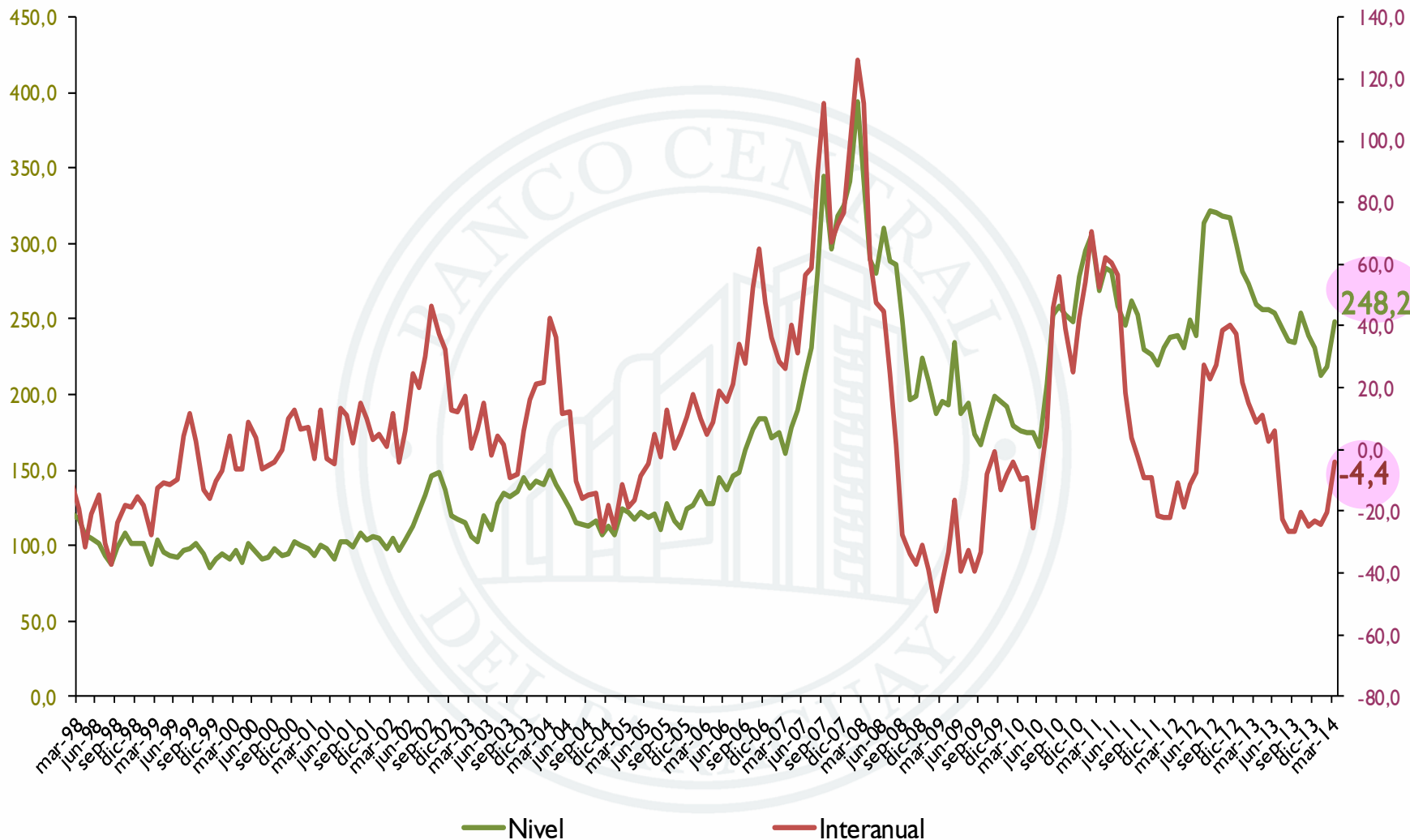

Fuente: BCP, GEE, Departamento de Economía Internacional, en base a cifras de Reuters
* Preliminar.



Cotización internacional del trigo

Interanual en dólares y en guaraníes

Marzo 1998-marzo 2014*

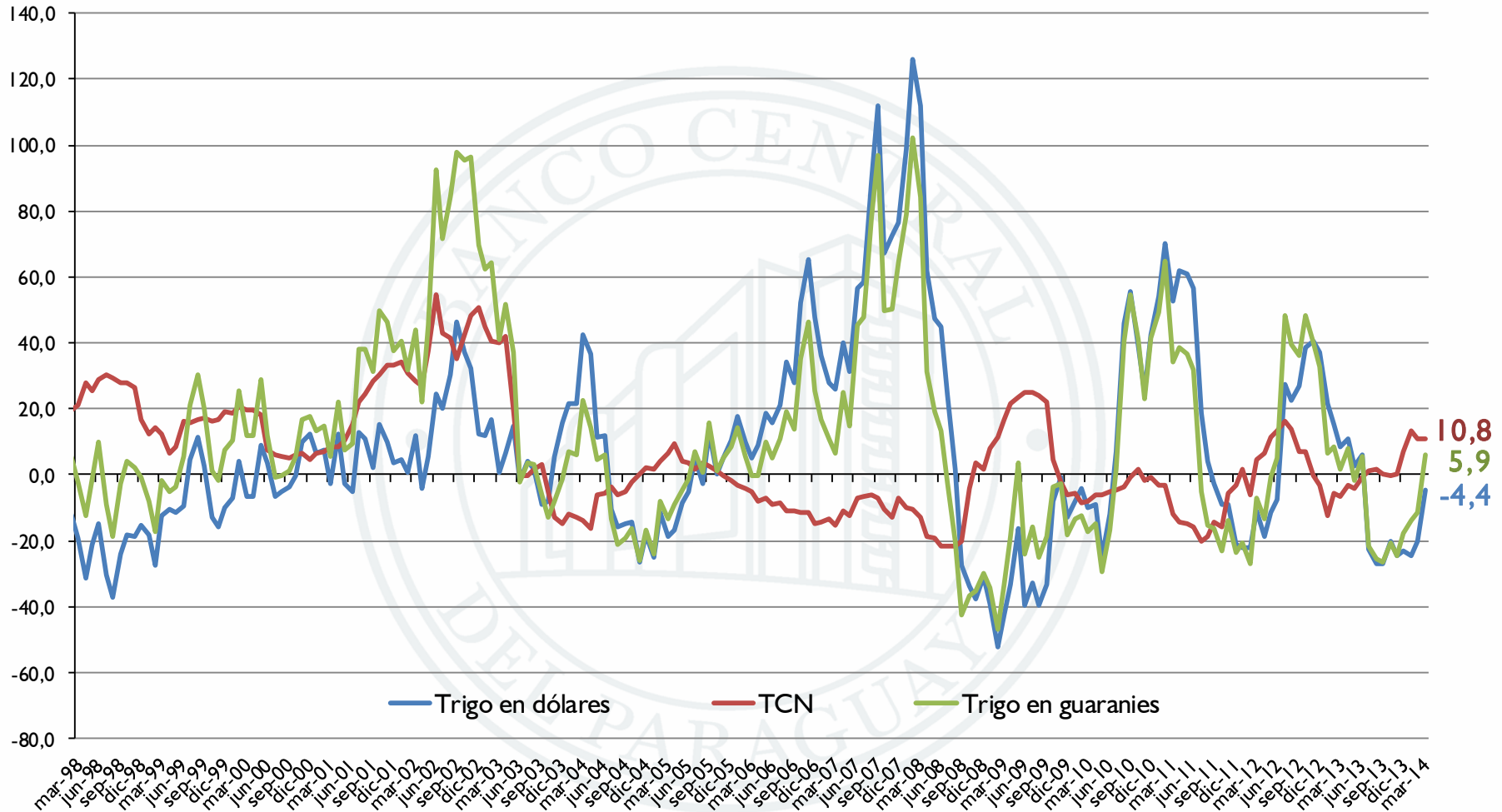

Fuente: BCP, GEE, Departamento de Economía Internacional.

* Preliminar.



Cotización internacional de la carne australiana

Dólares por tonelada e interanual

Marzo 1998-marzo 2014*

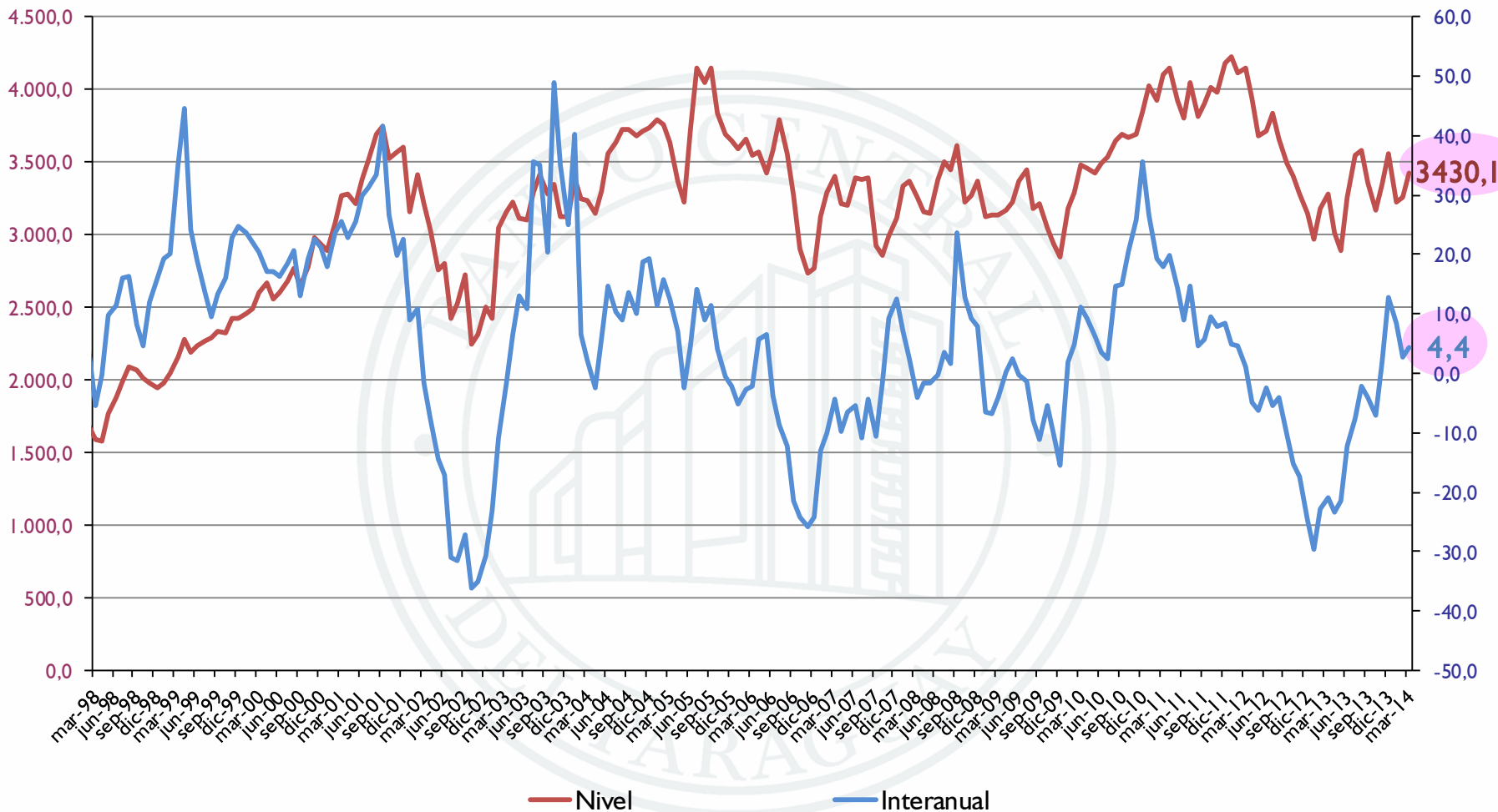

Fuente: BCP, GEE, Departamento de Economía Internacional, en base a cifras de Reuters
* Preliminar.



Cotización internacional de la carne australiana

Interanual en dólares y en guaraníes

Marzo 1998-marzo 2014*

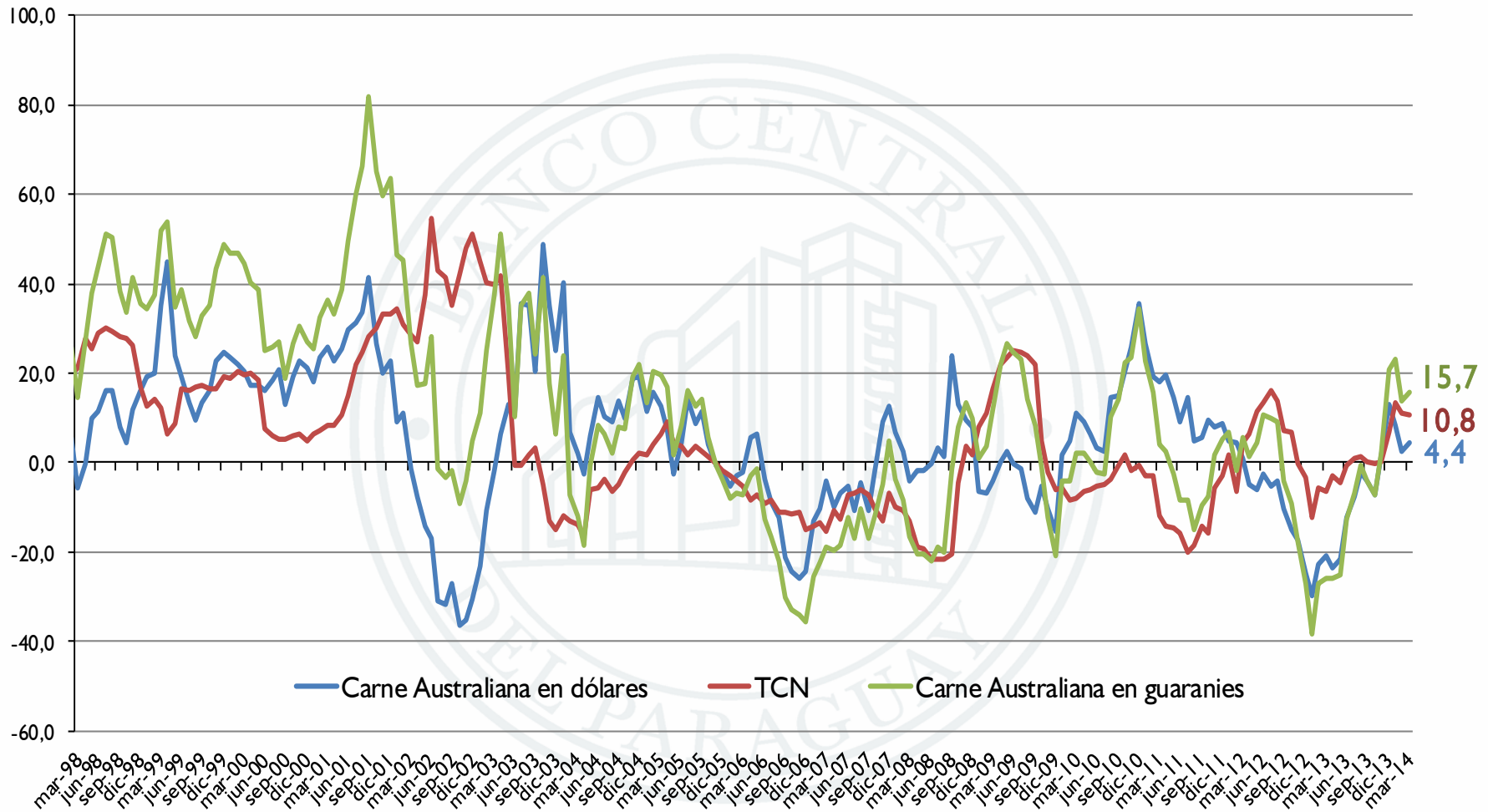

Fuente: BCP, GEE, Departamento de Economía Internacional.

* Preliminar.



Inflación regional y mundial





Inflación en Brasil

Interanual

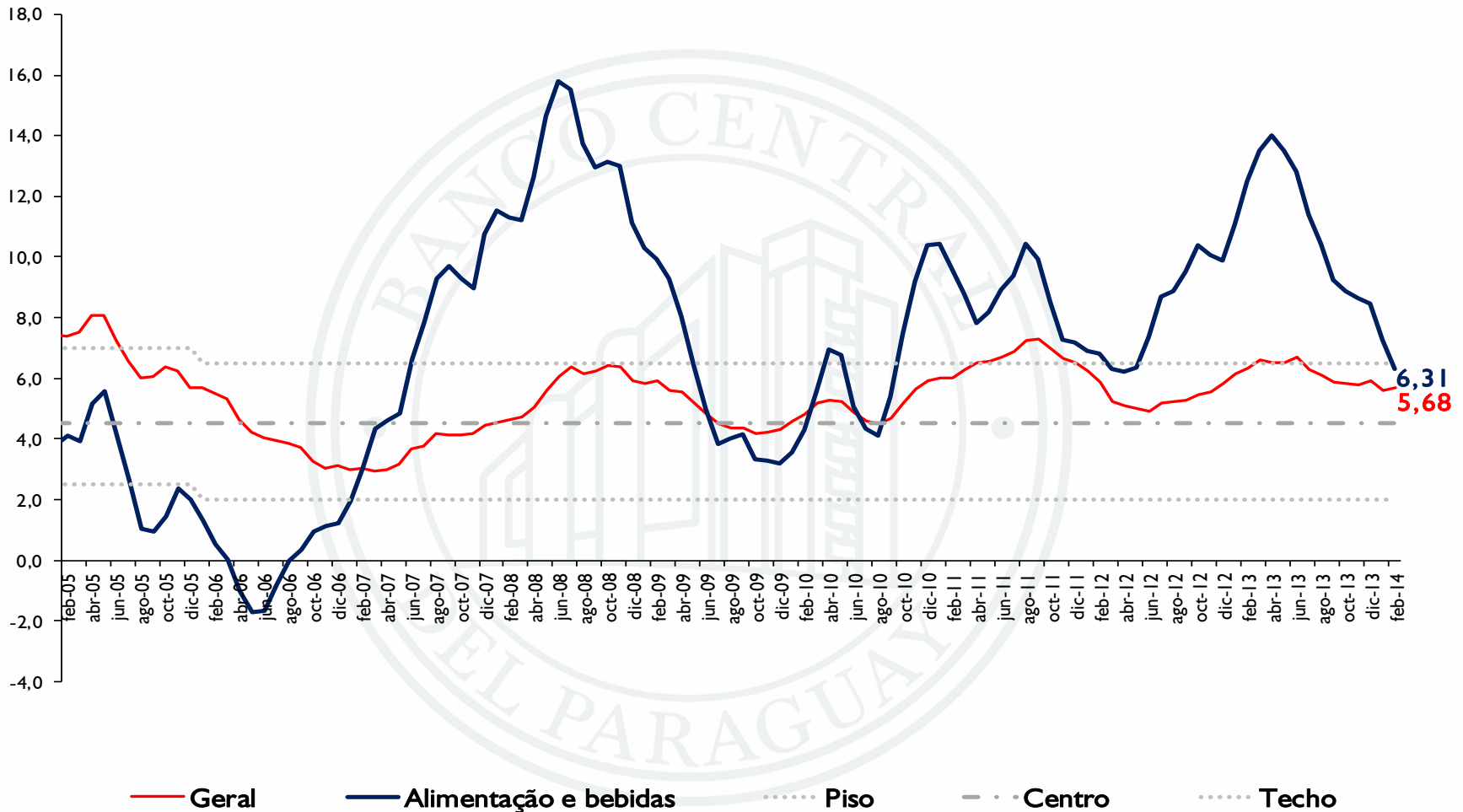

Meta Actual de inflación del 4,5% anual con un rango de +/- 2%.



Inflación en Argentina

Interanual

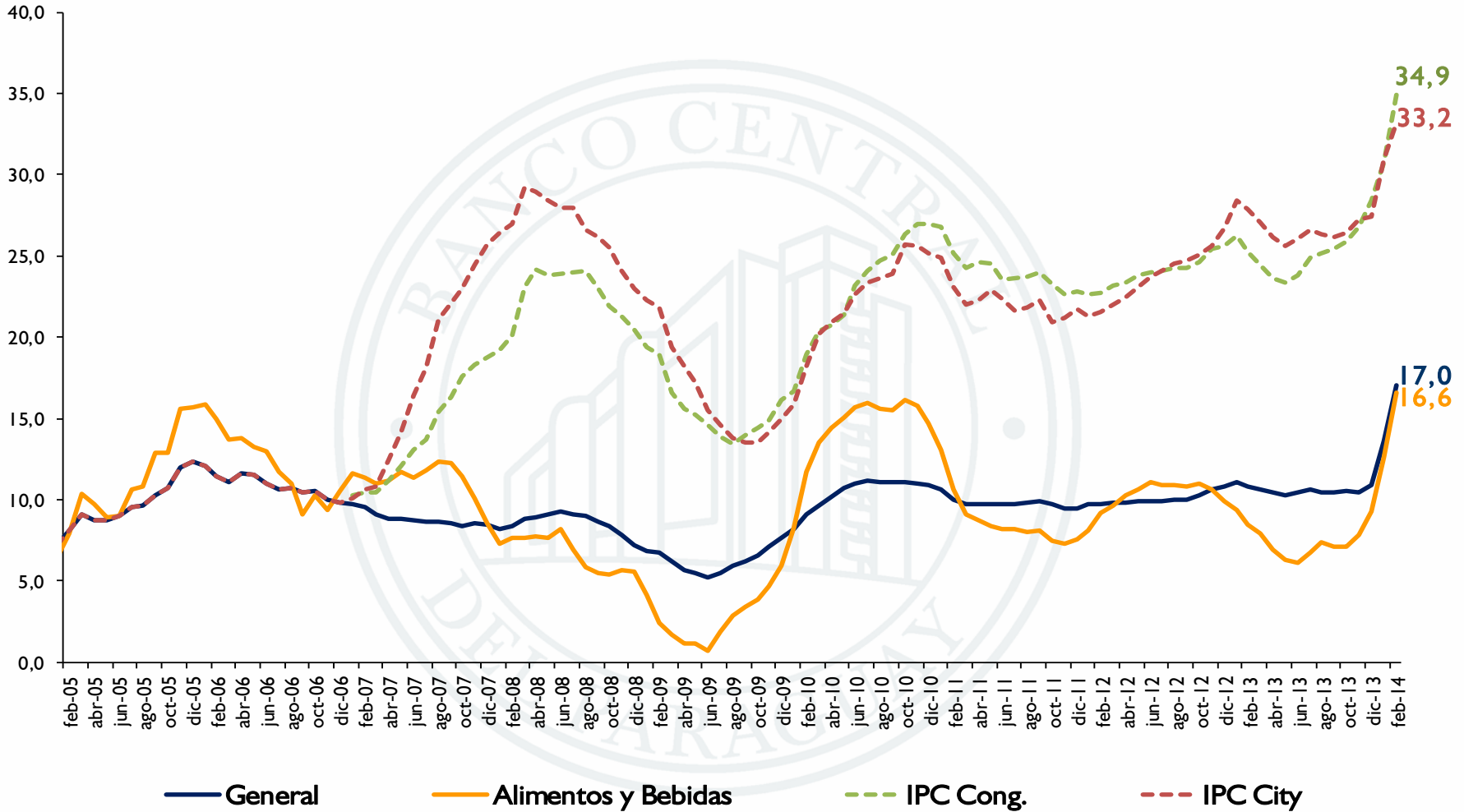



Inflación en Chile

Interanual

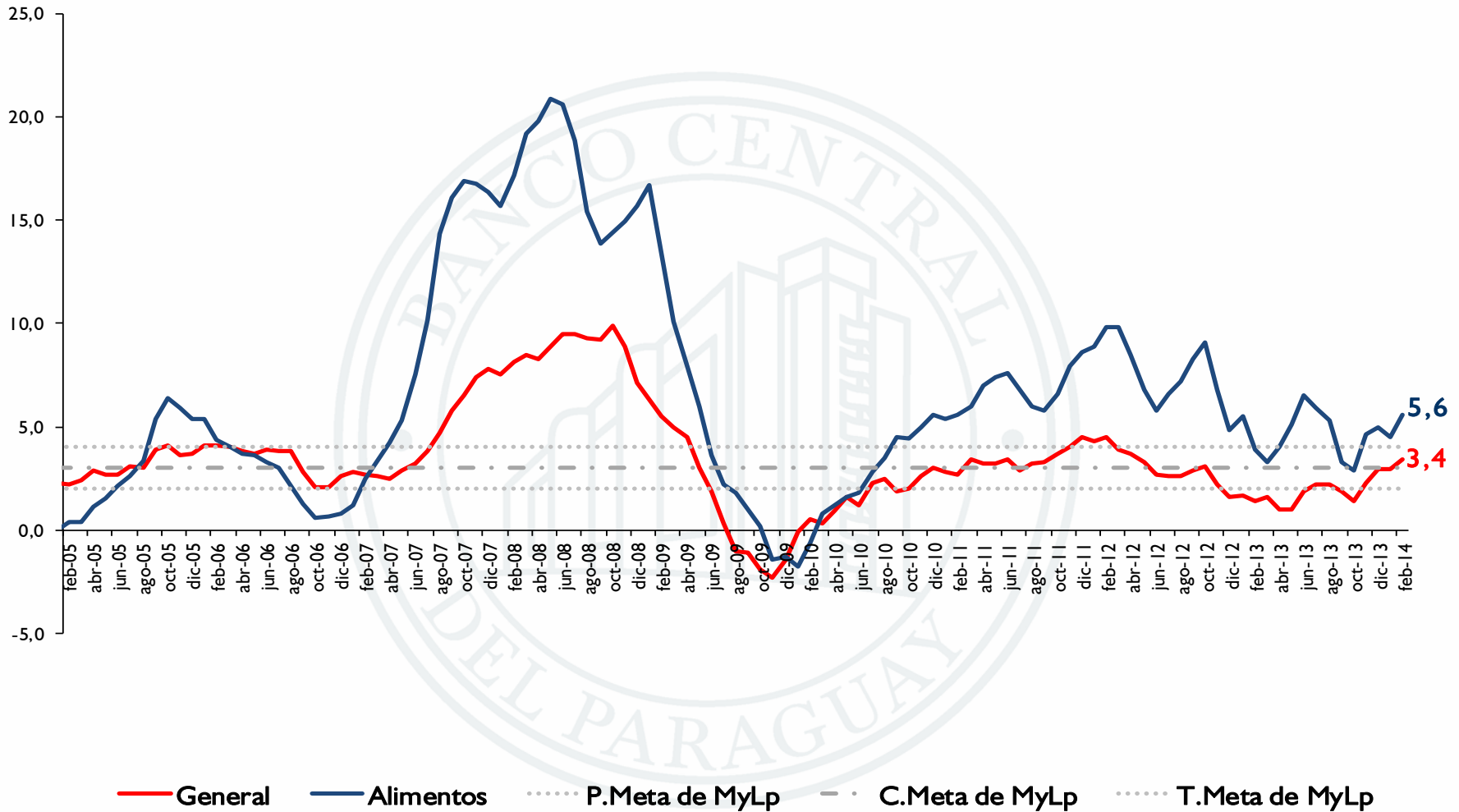



Inflación en Uruguay

Interanual

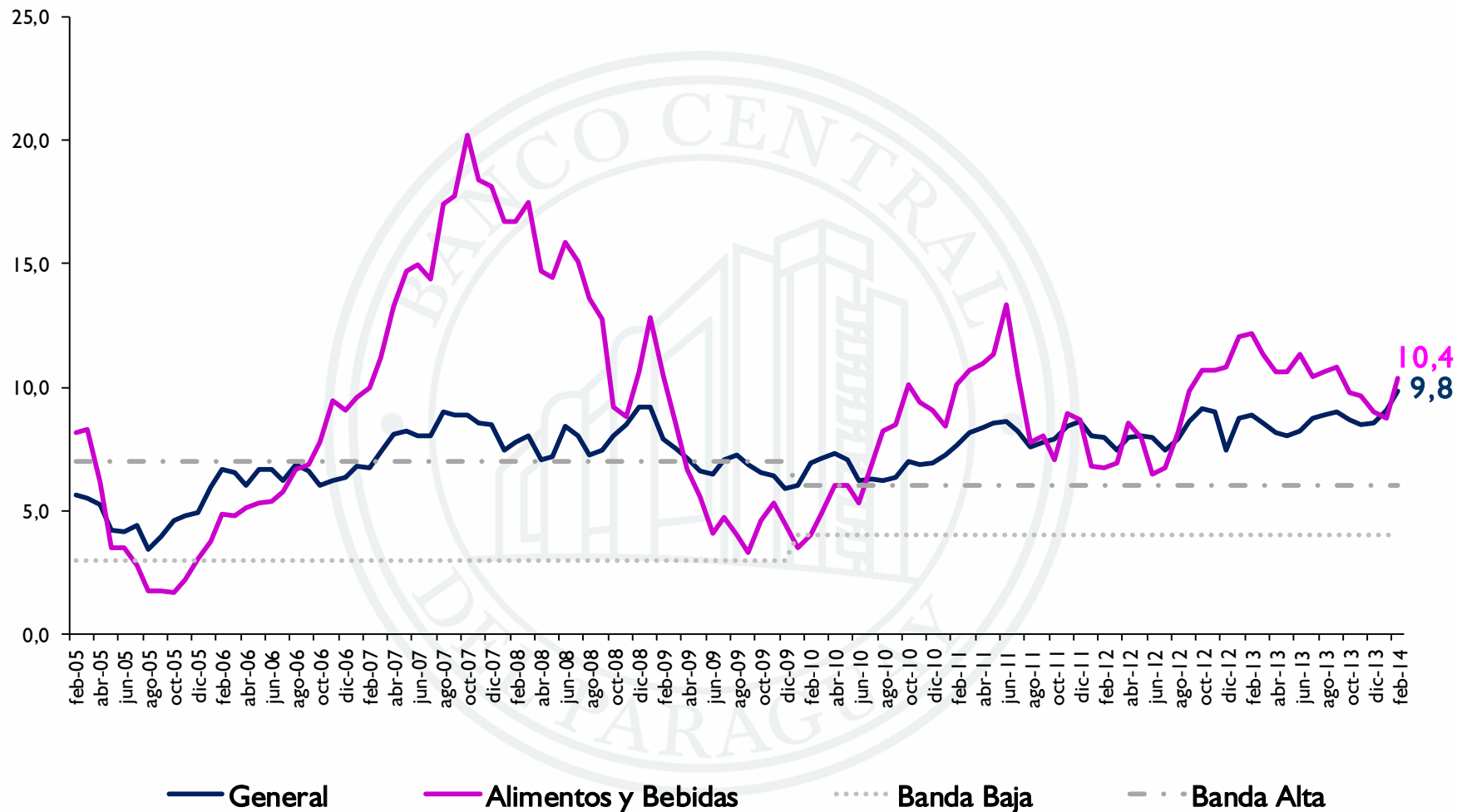

Meta Actual de inflación del anual del 4% al 6%.



Inflación EE.UU. Interanual

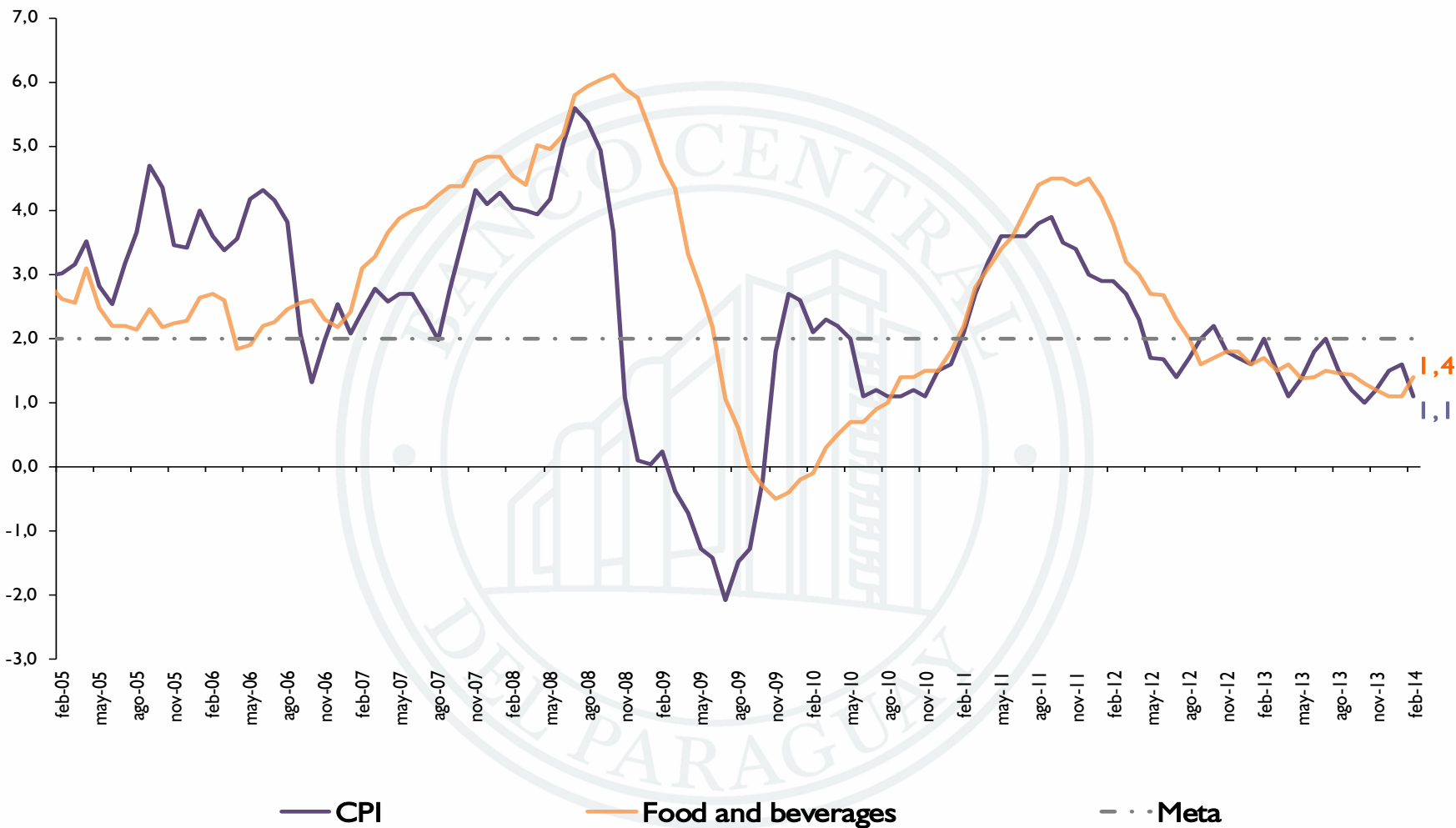

Meta de inflación del 2% anual.



Inflación en Área del Euro

Interanual

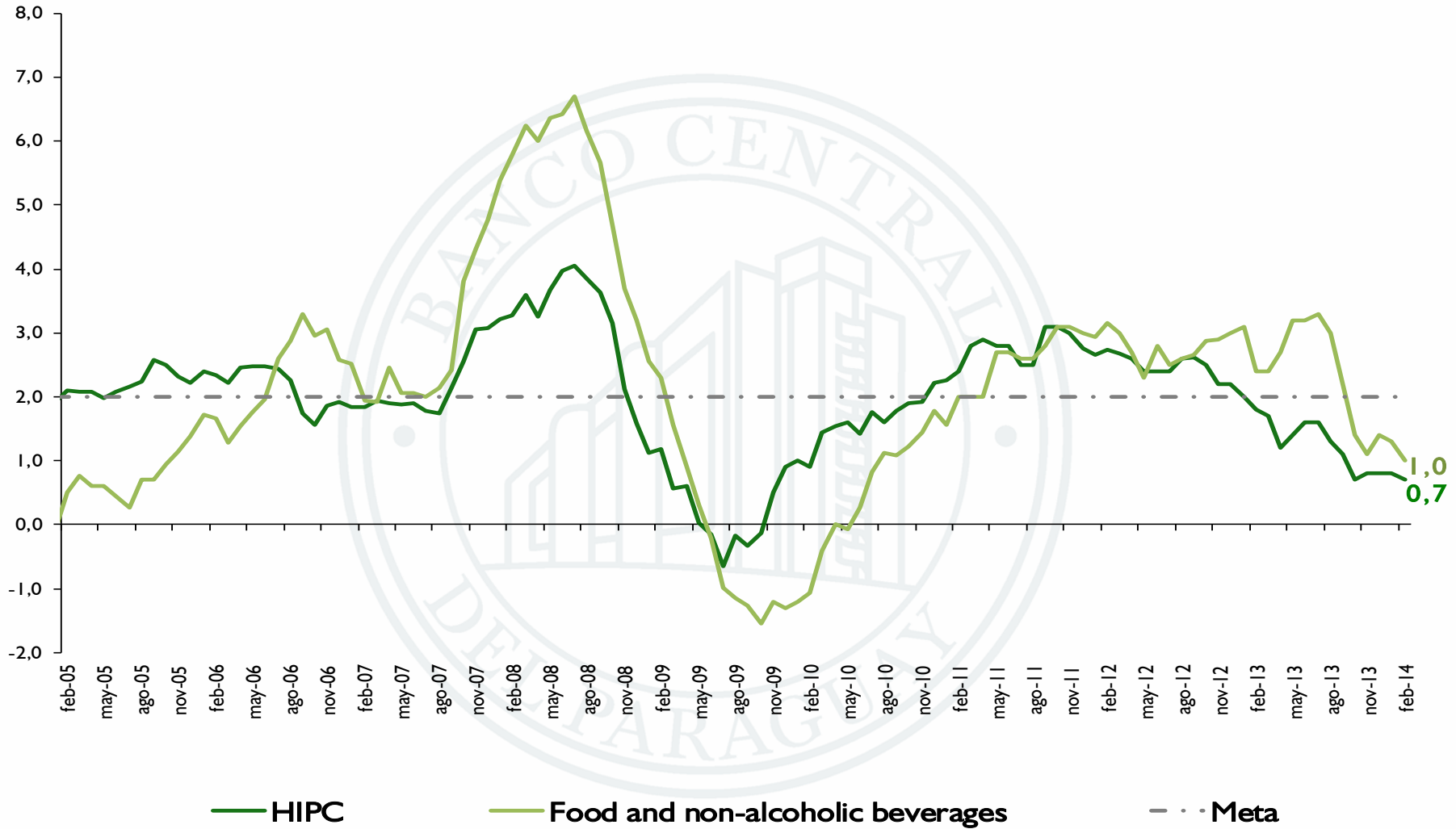

Meta de inflación del 2% anual.



Inflación en Alemania

Interanual

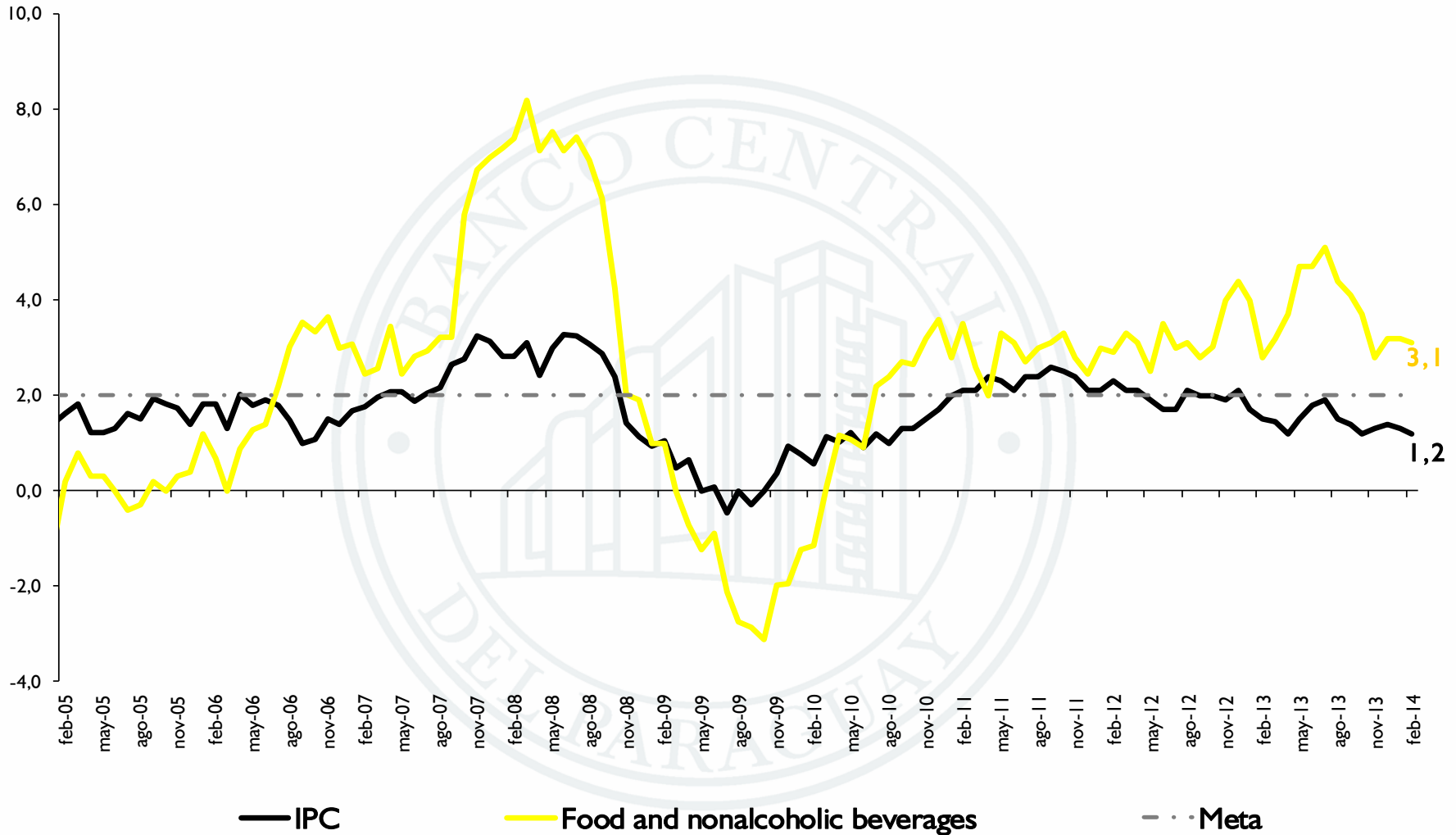

Meta de inflación del 2% anual.



Inflación en China

Interanual

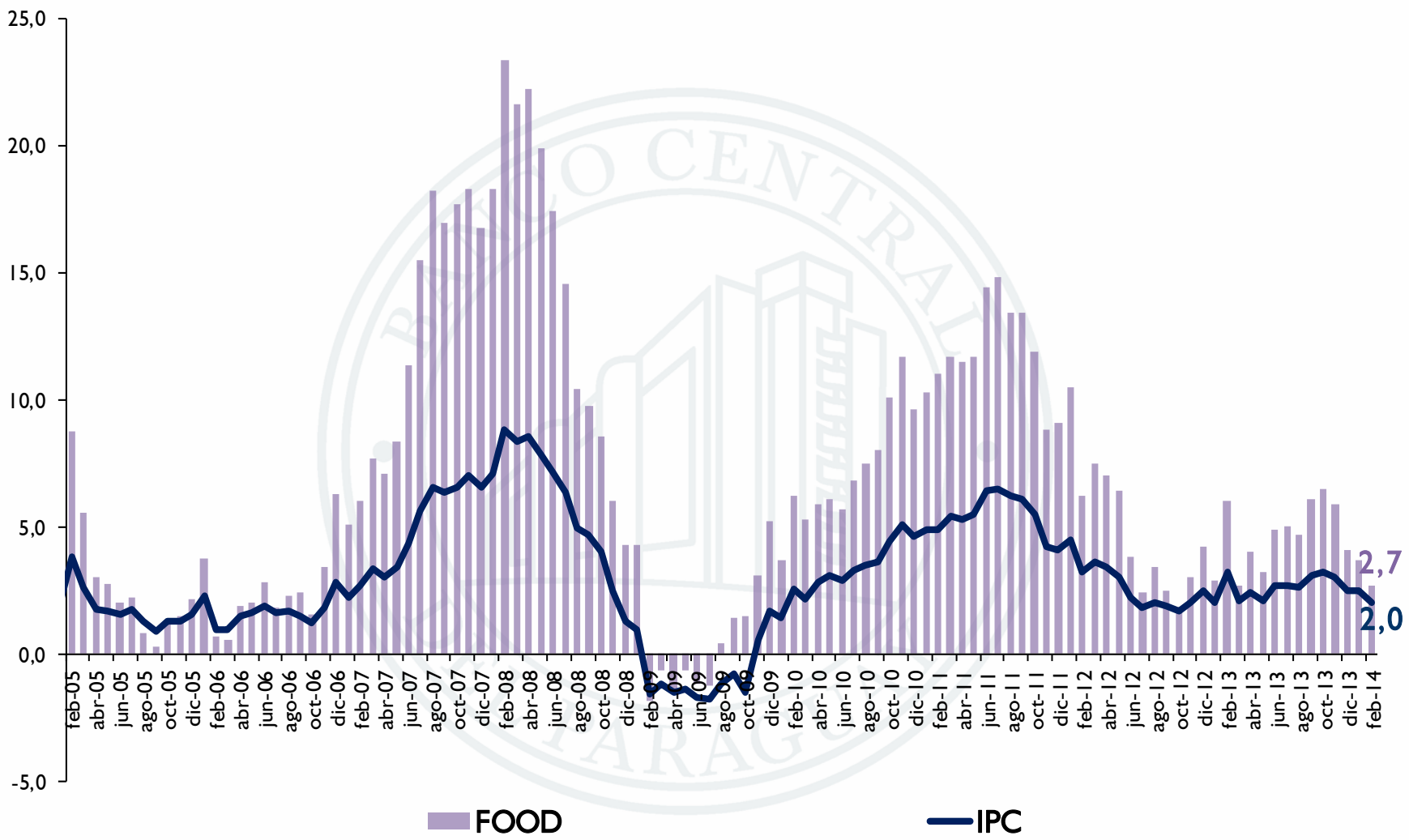



Niveles de inflación regional y mundial

Interanual
Febrero de 2014

País	Var. % IPC	Var. % Alimentos y Bebidas
Brasil	5,68	6,31
Chile	3,4	5,6
Uruguay	9,8	10,4
EE.UU.	1,1	1,4
Zona del Euro	0,7	1,0
Alemania	1,2	3,1
China	2,0	2,7



Entorno interno



Inflación total, bienes, servicios y renta Interanual

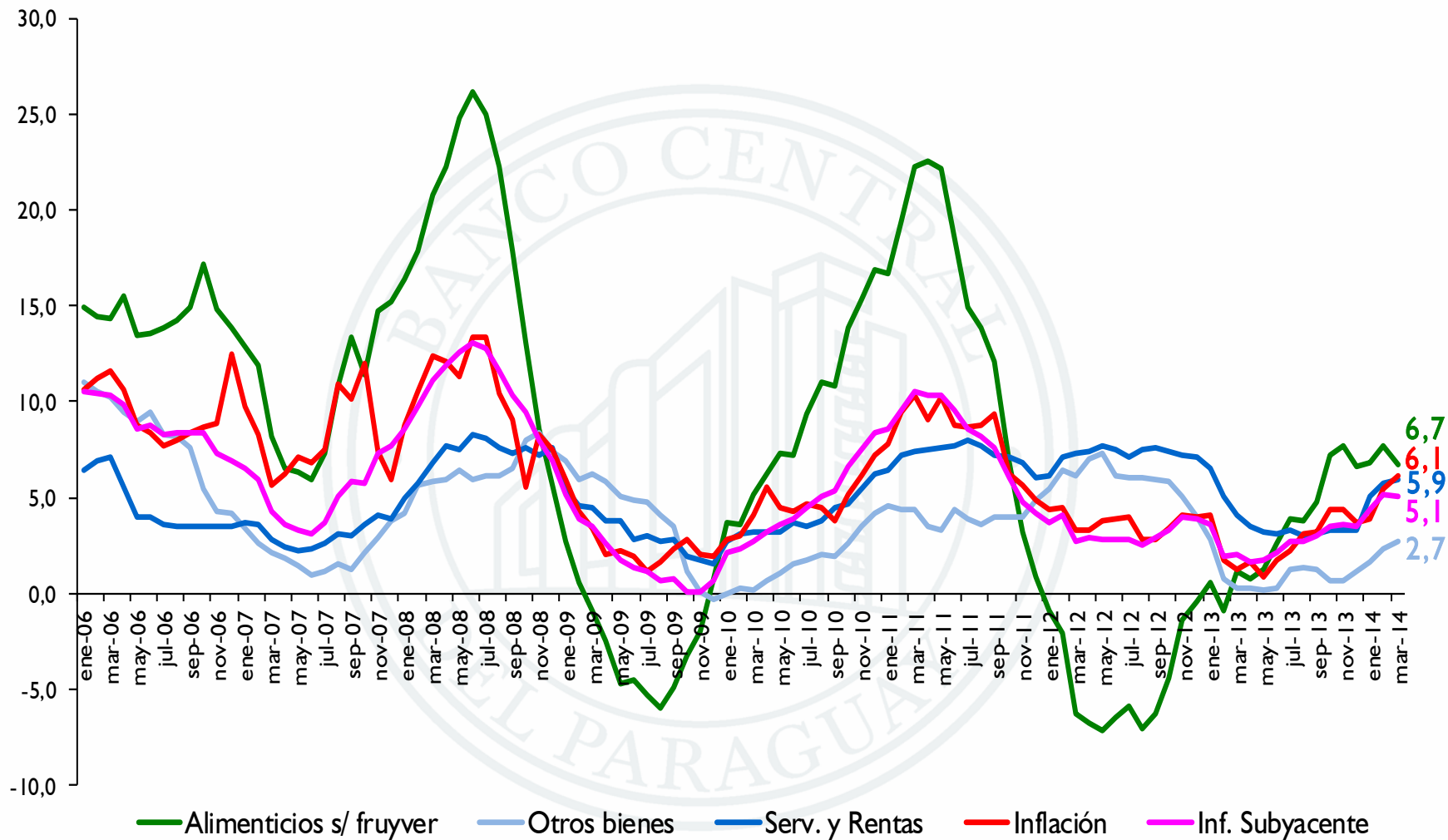



Inflación total, subyacente, nacional e importado

Interanual

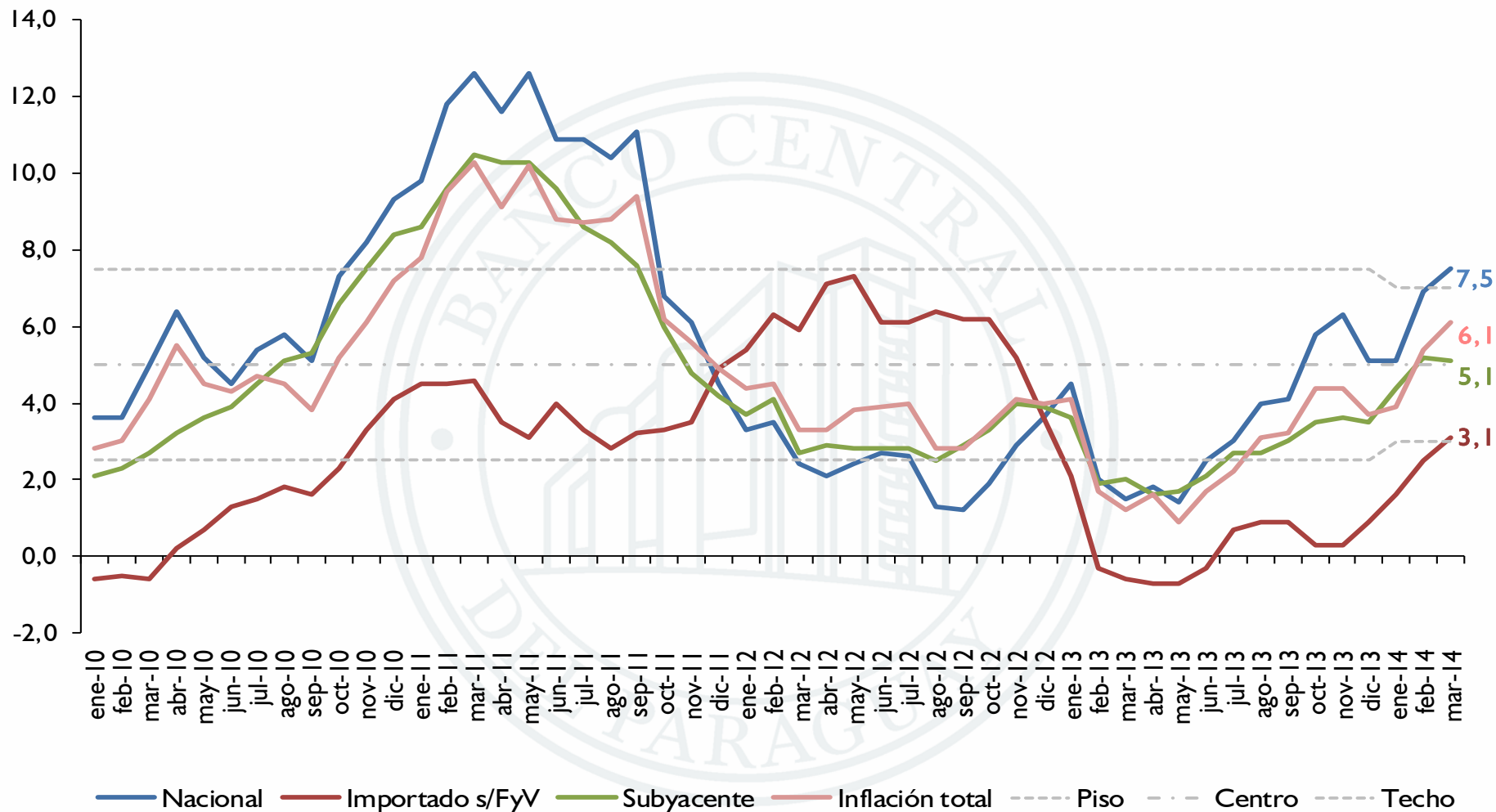



Inflación en bienes durables

Interanual

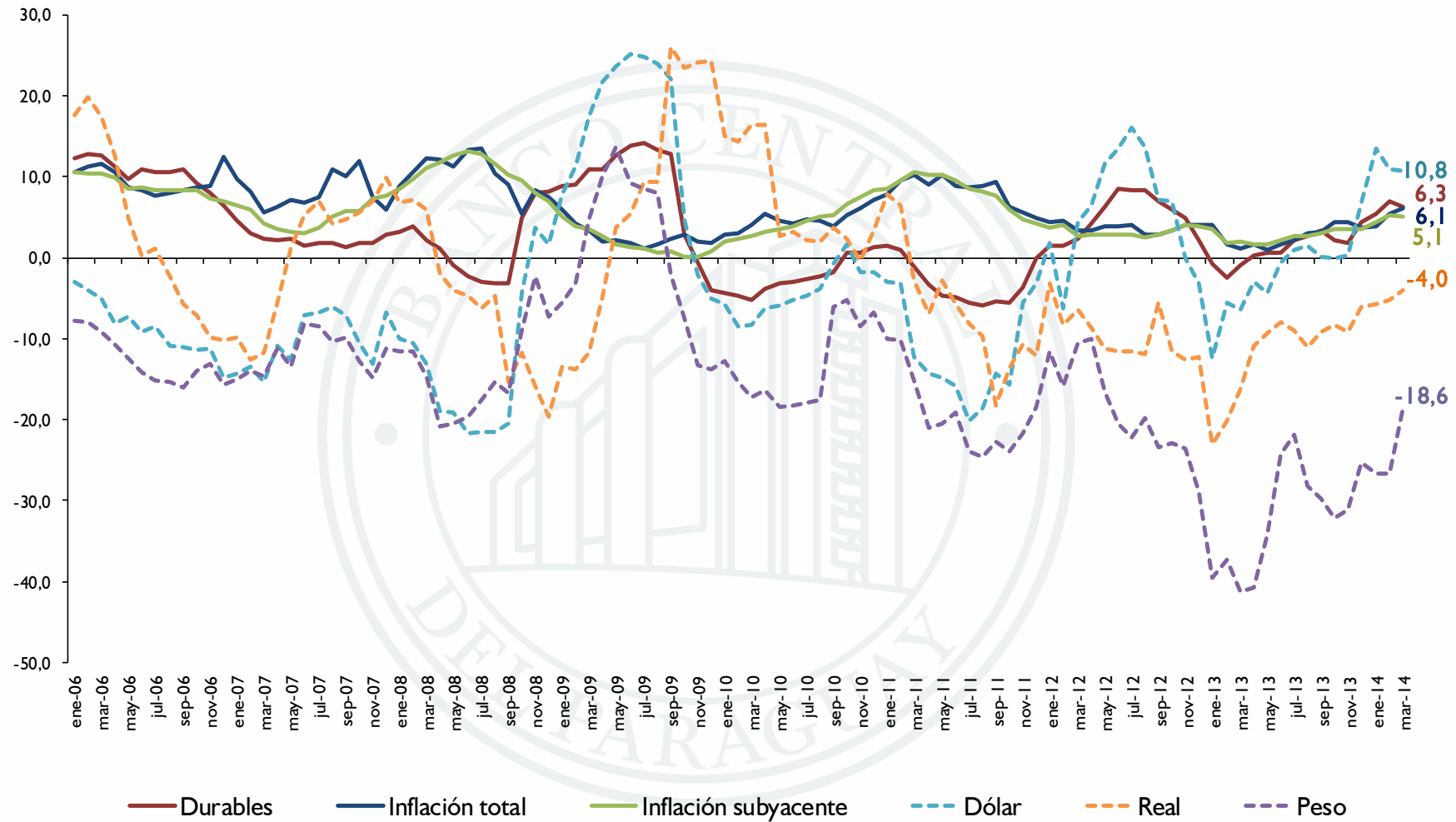



Combustibles, precios del petróleo y tipo de cambio

Enero 2007-marzo 2014

Interanual

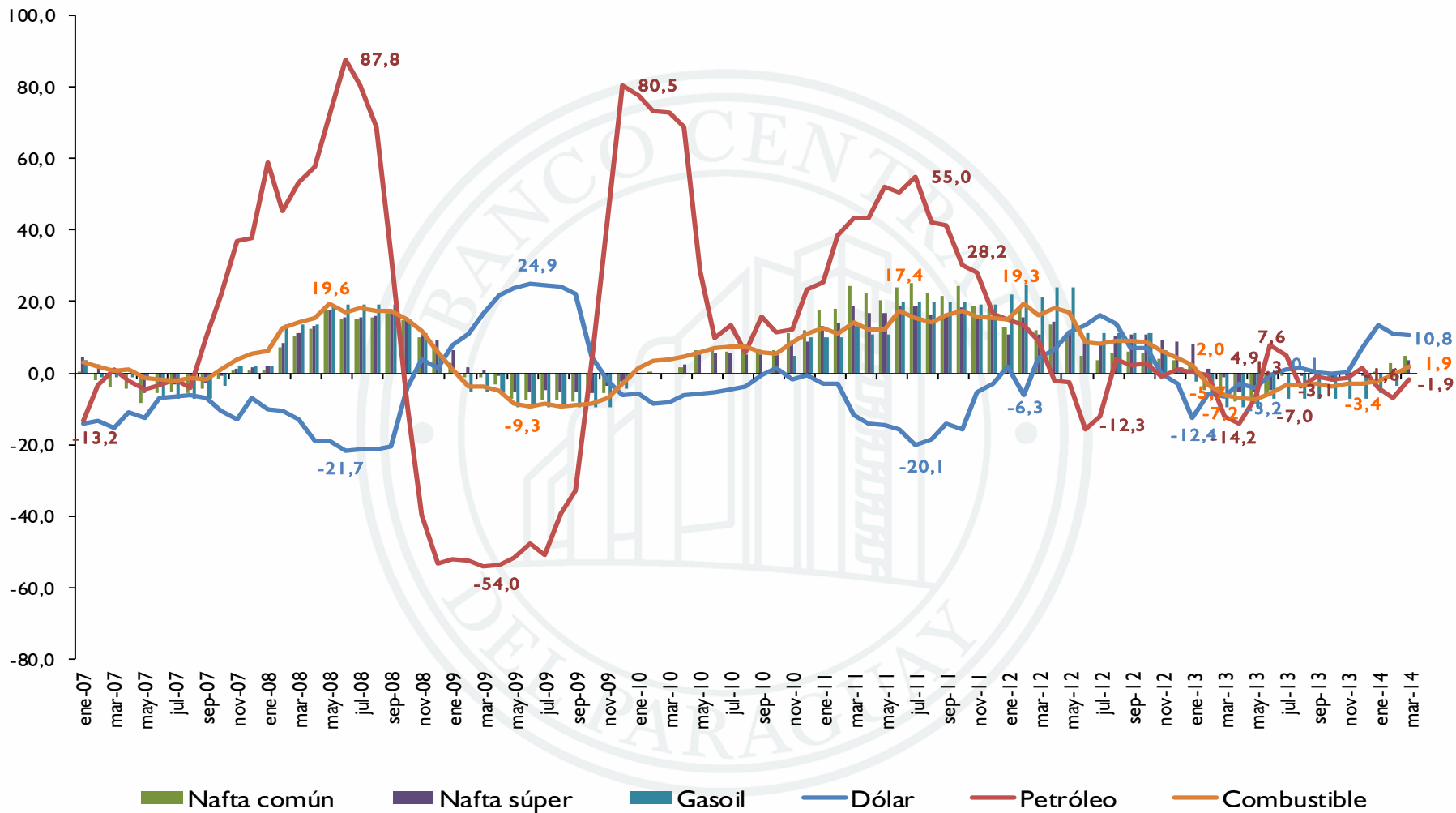



Bienes y servicios administrados, bienes libres e inflación total

Enero 2009- marzo 2014

Interanual

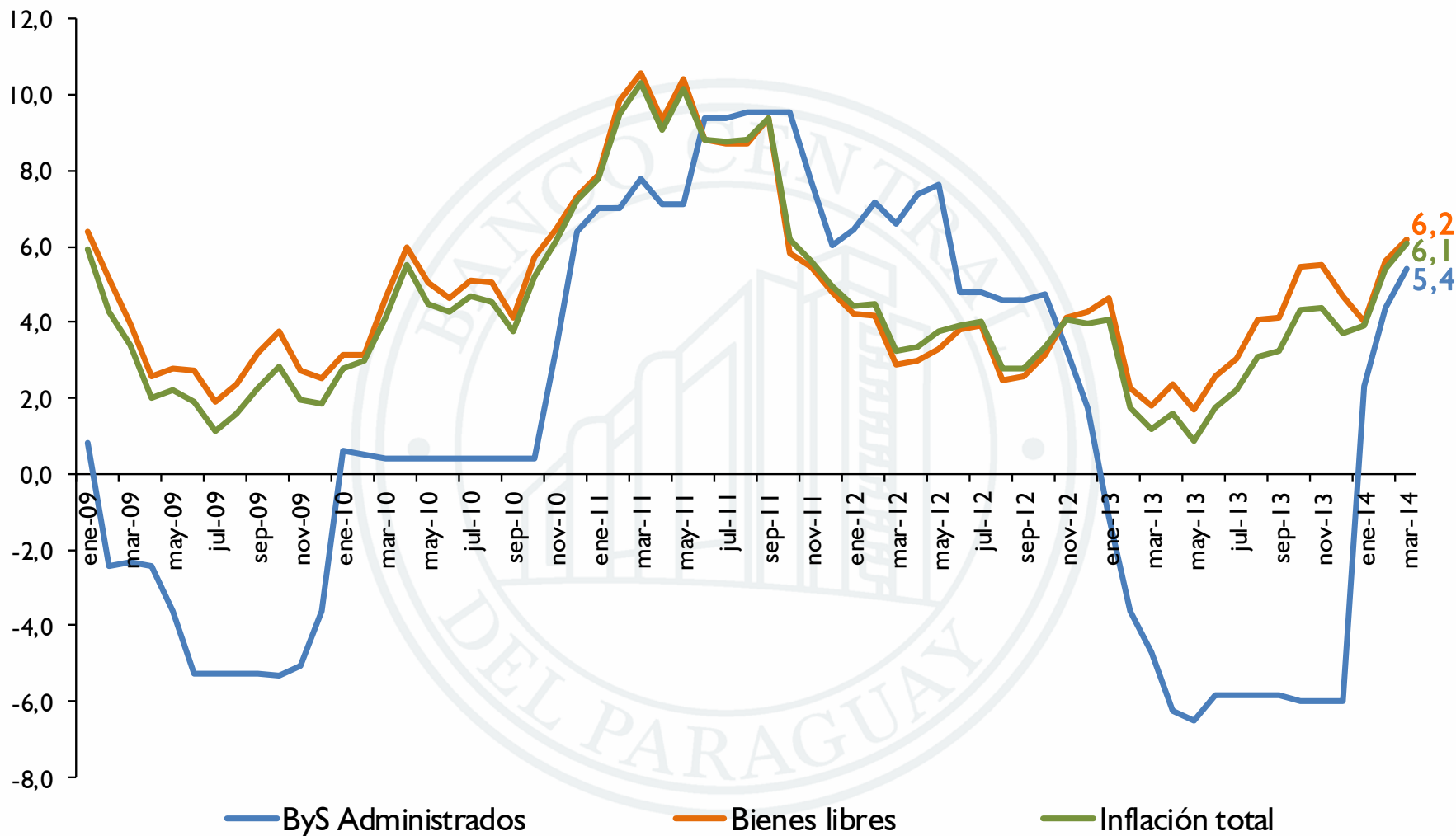



Cotización monedas en relación al dólar

Niveles

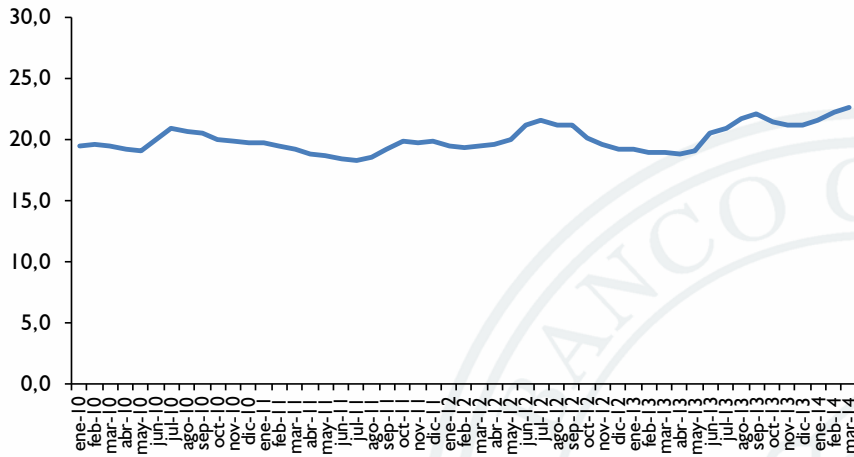

Peso (Uruguay)

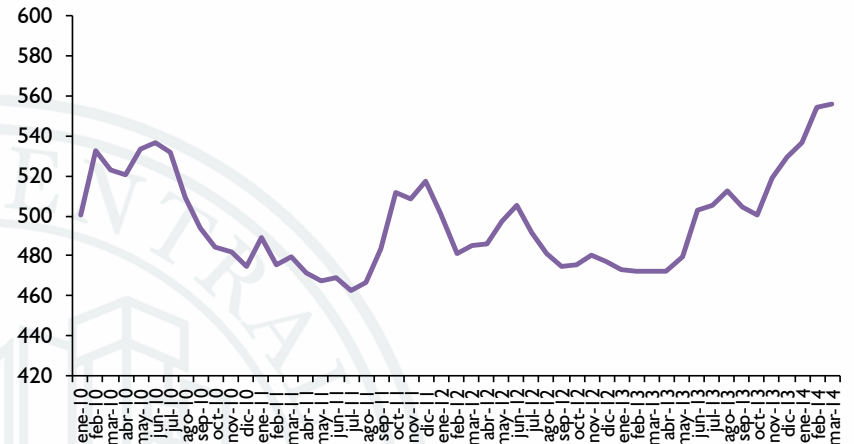

Peso (Chile)

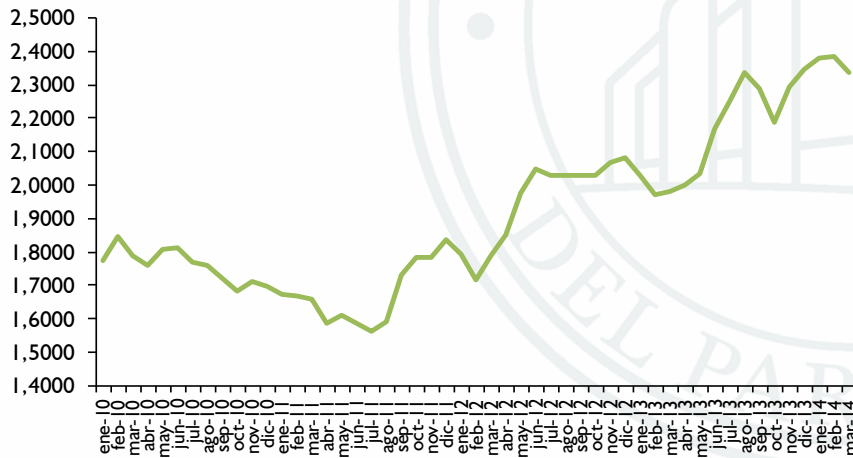

Real (Brasil)

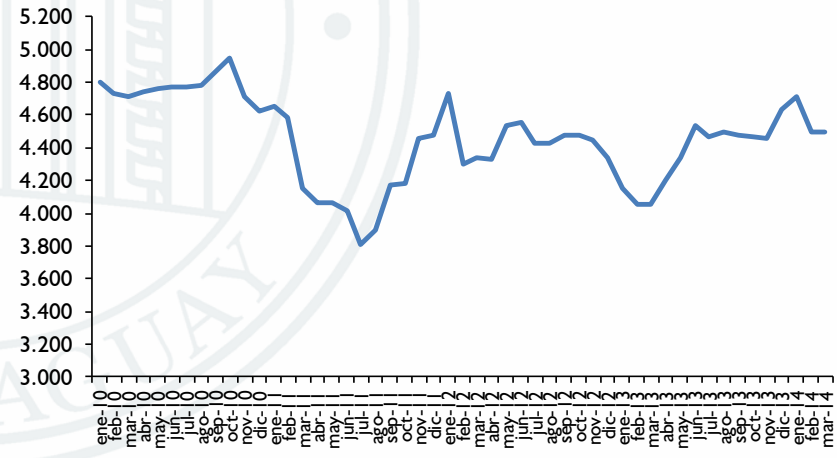

Guaraní (Paraguay)



Mercado doméstico y externo de la carne vacuna





Mercado doméstico de la carne vacuna

Enero 2008-marzo 2014

Variación mensual

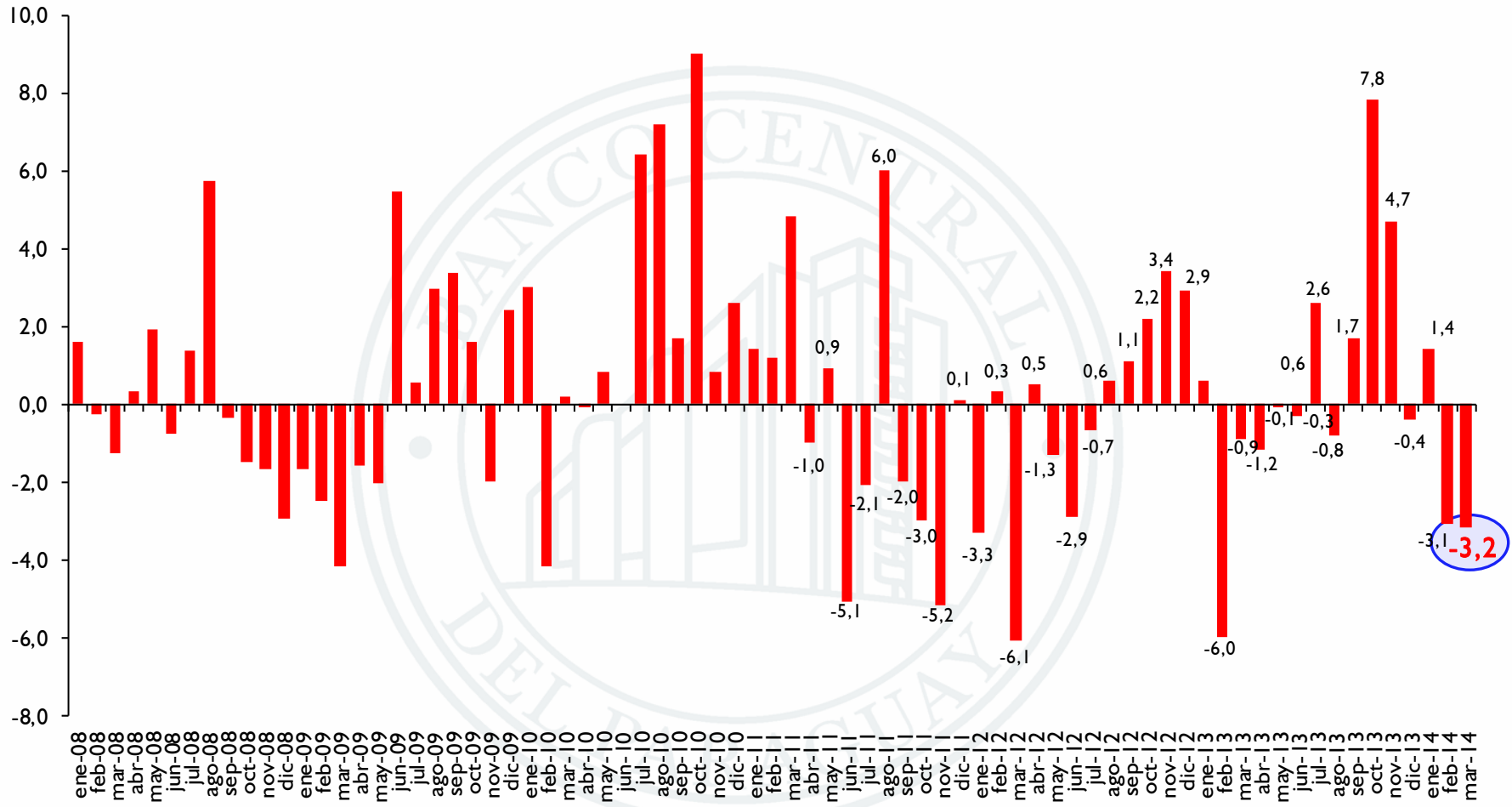



Mercado doméstico de la carne vacuna

Efecto aftosa: caída de los precios desde setiembre de 2011

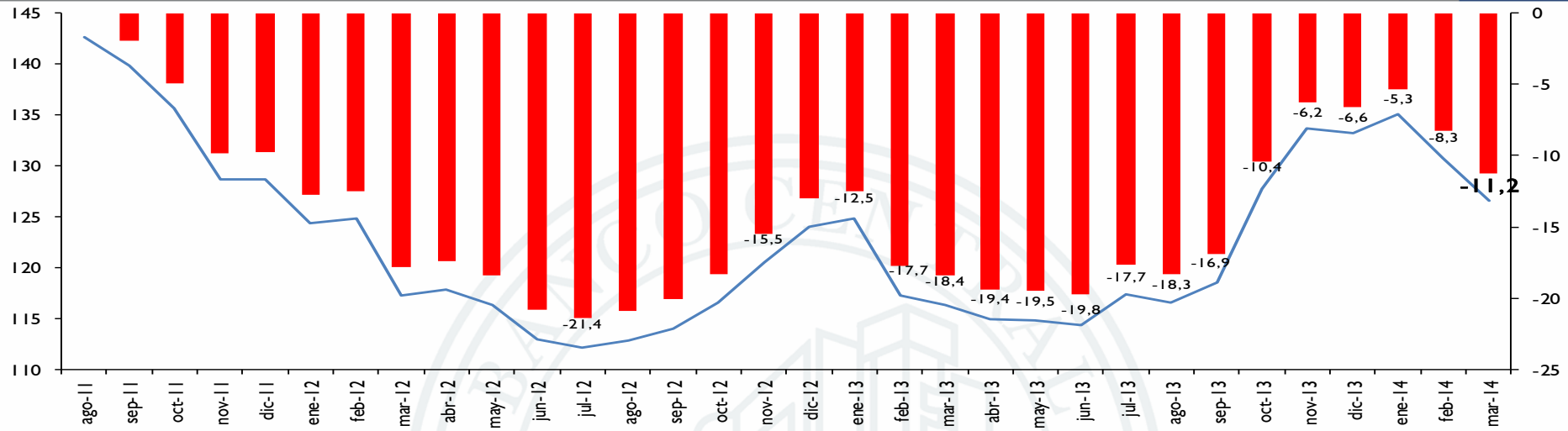

■ Variación acumulada - eje derecho — Índice carne vacuna

Incremento desde el mes de agosto de 2012

Variación acumulada

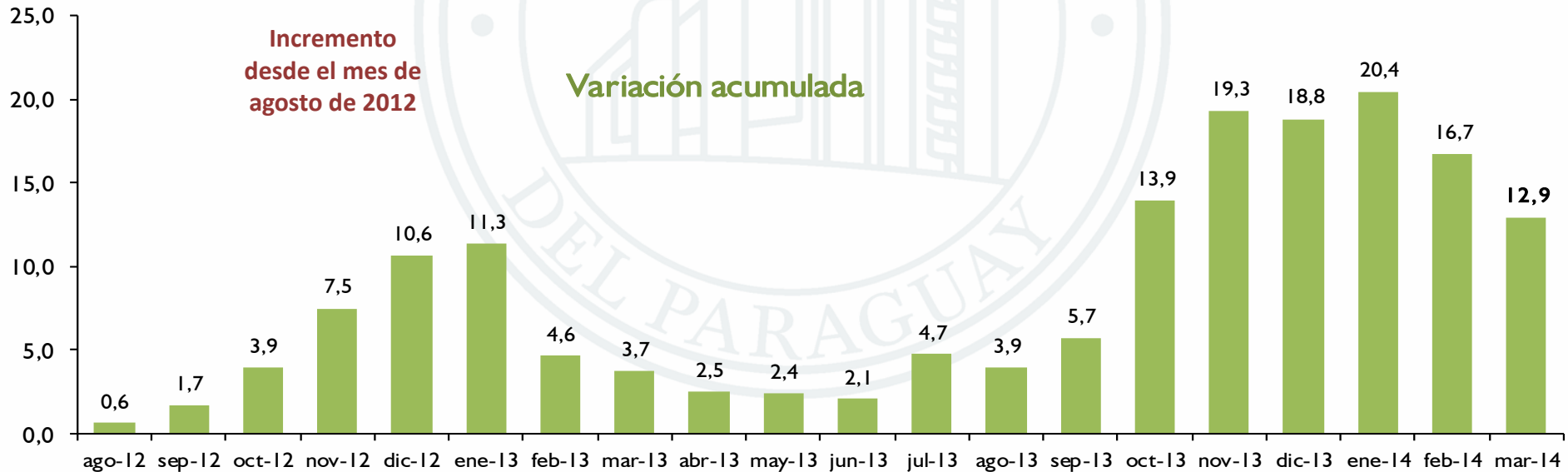



Mercado doméstico de la carne vacuna

Incremento en los diferentes cortes
Acumulado agosto 2012-marzo de 2014

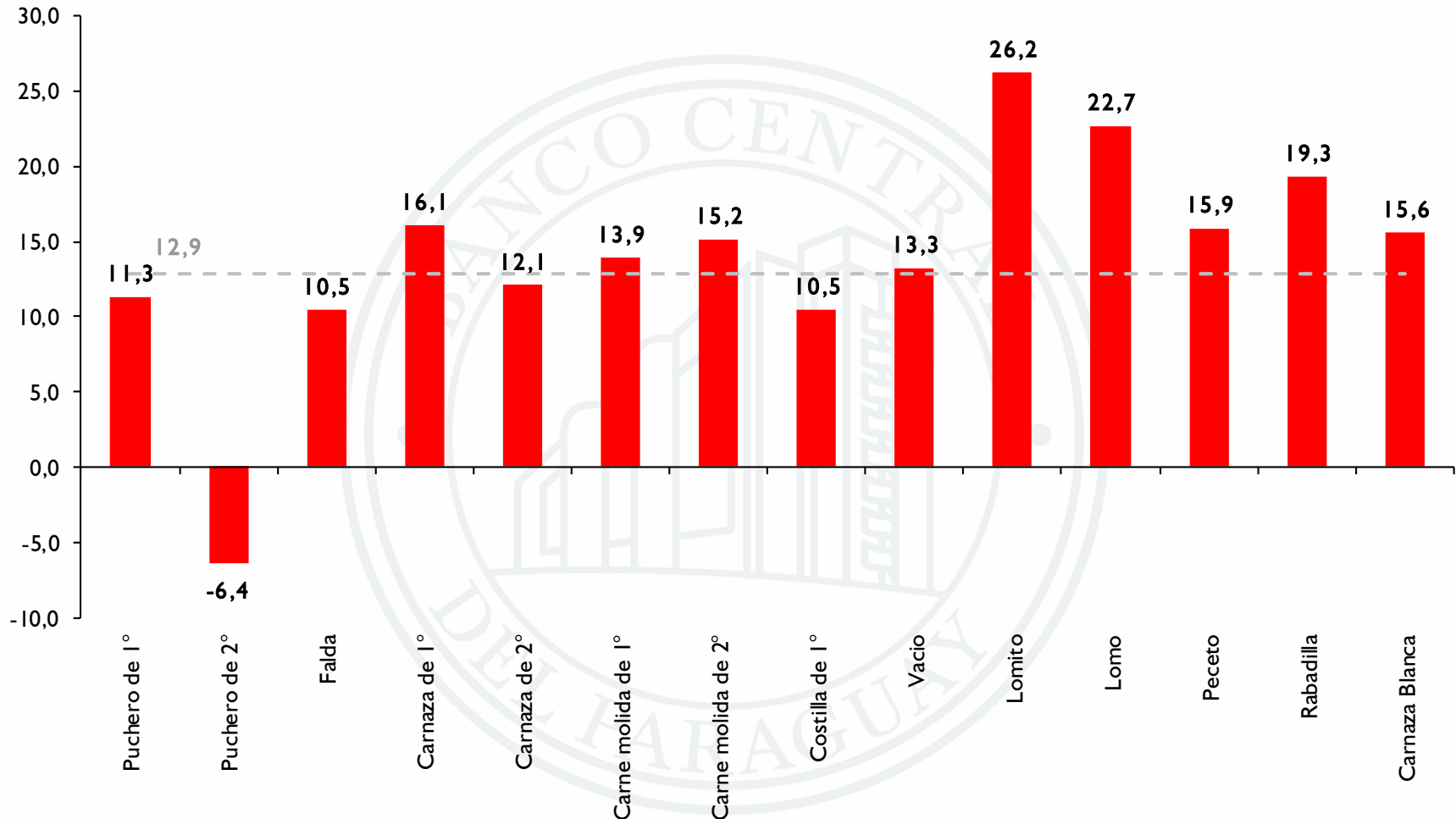



Mercado doméstico de la carne vacuna

Incremento en los diferentes cortes
Acumulado agosto 2012-enero de 2013

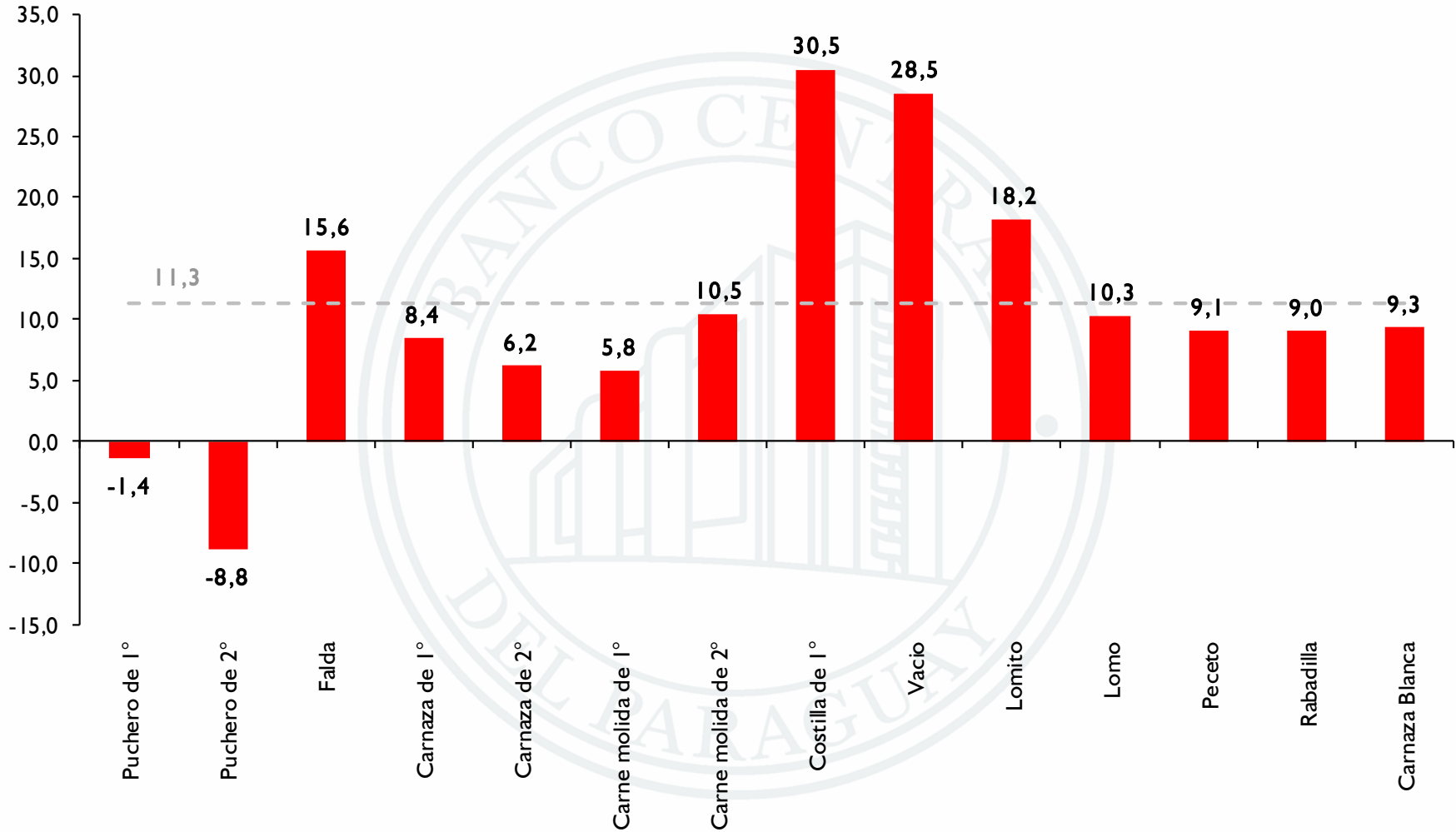



Mercado doméstico de la carne vacuna

Enero 2004-marzo 2014

Acumulado de cada año y del período

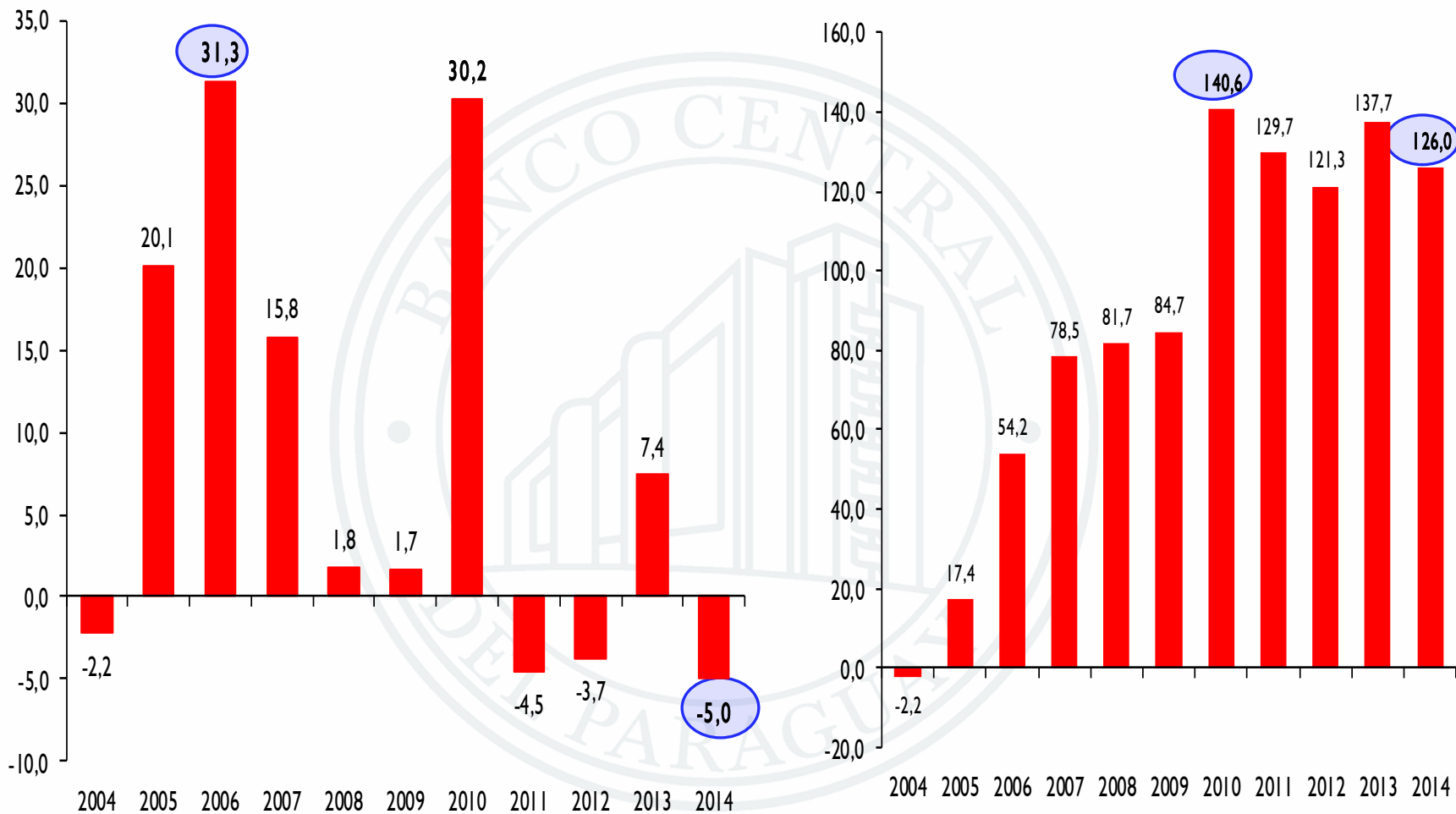



Mercado externo de la carne vacuna

Índice de precio implícito

Periodo 2004-2014

Acumulado de cada año y del período

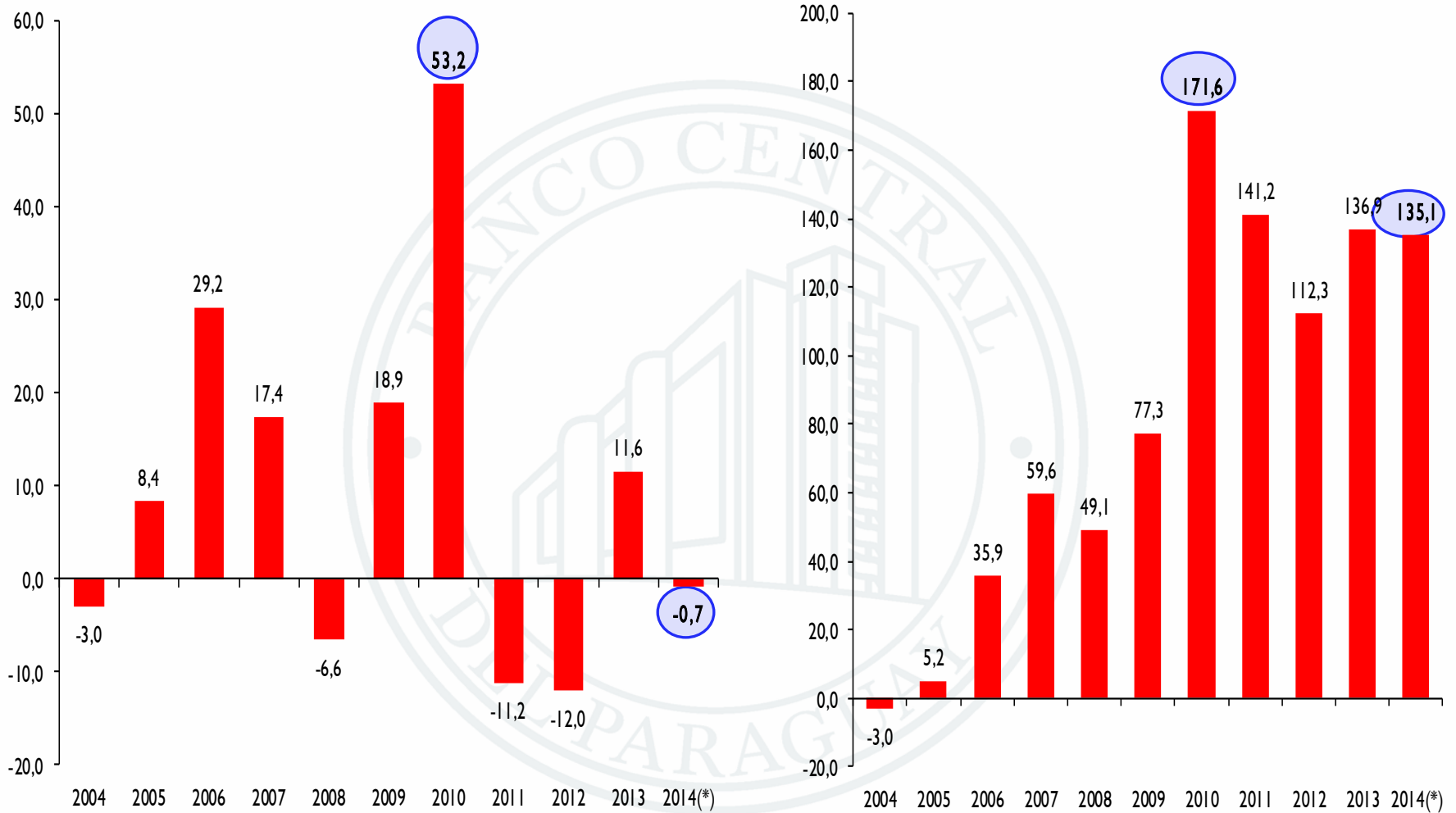

(*) Al mes de febrero 2014



Principales mercados de la carne vacuna

Volumen Exportado

Enero-febrero 2013 / Enero-febrero 2014

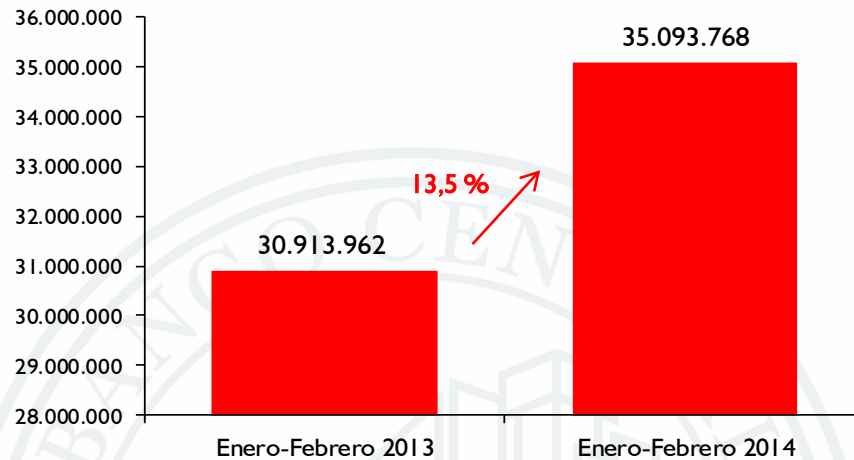

Resto de los países

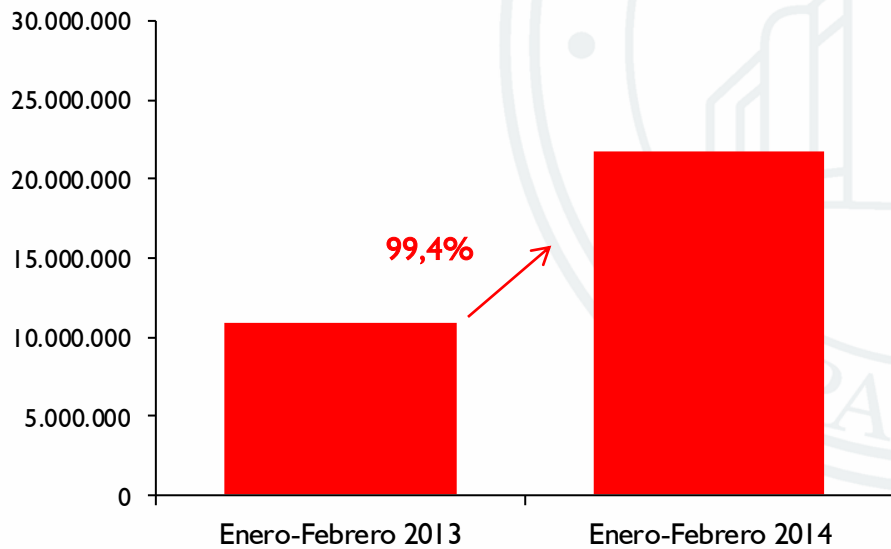

Rusia

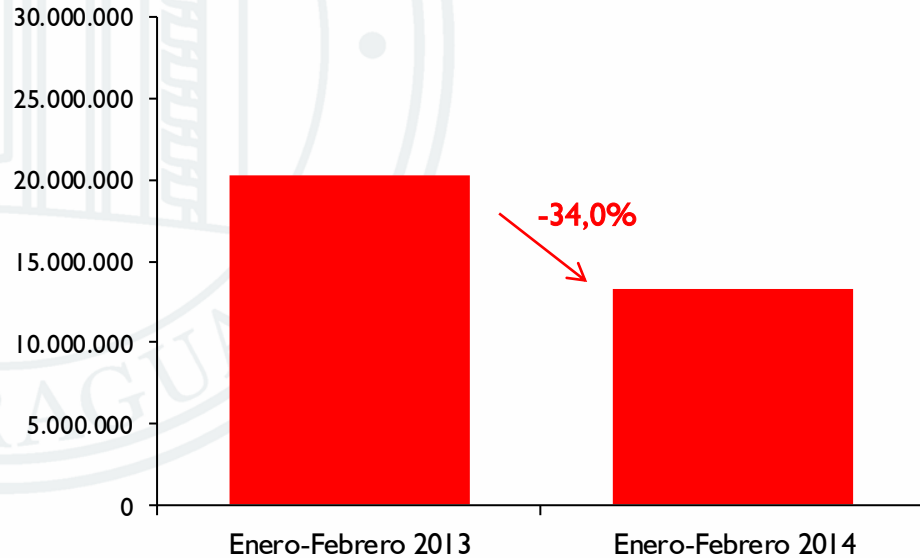



Exportaciones de carne vacuna

Al mes de febrero de cada año

En miles de dólares

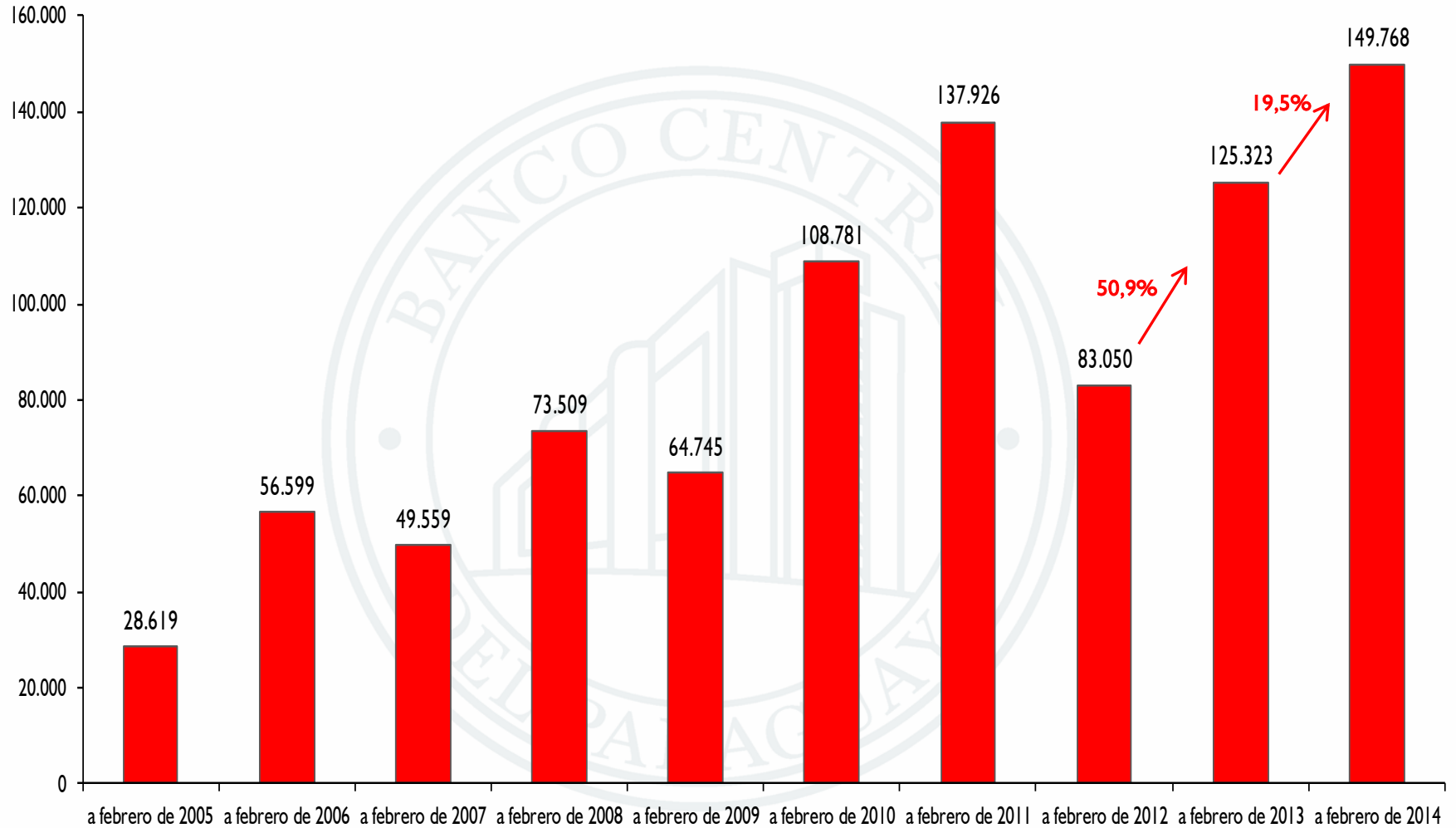



Principales mercados de la carne vacuna

Exportación en valor

Enero-febrero 2013 / Enero-febrero 2014

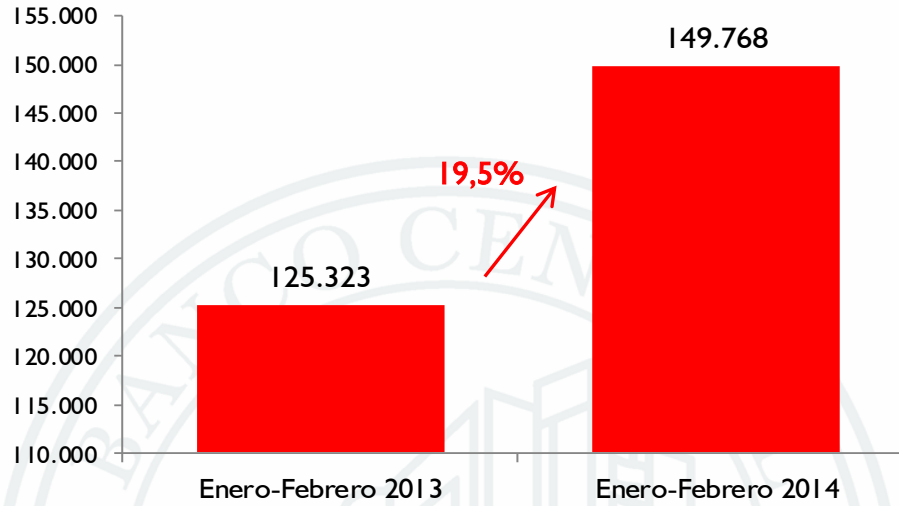

Resto de los países

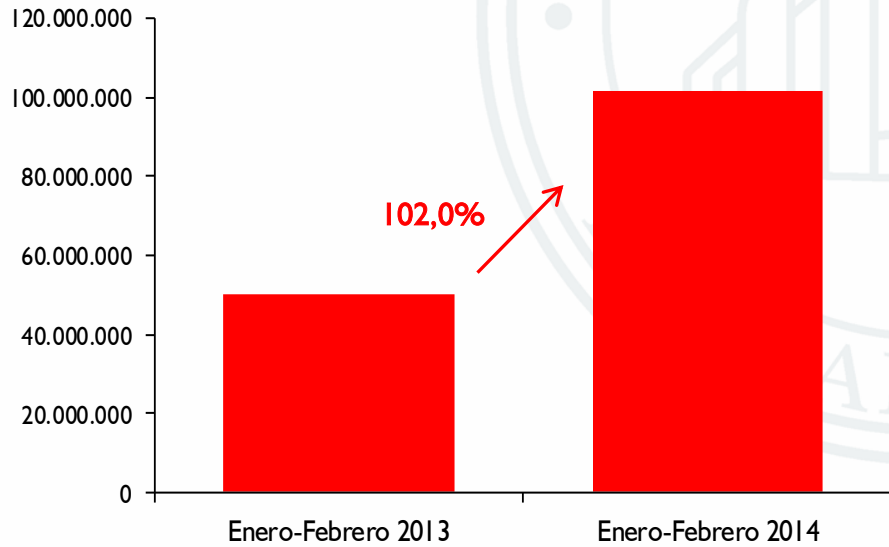

Rusia

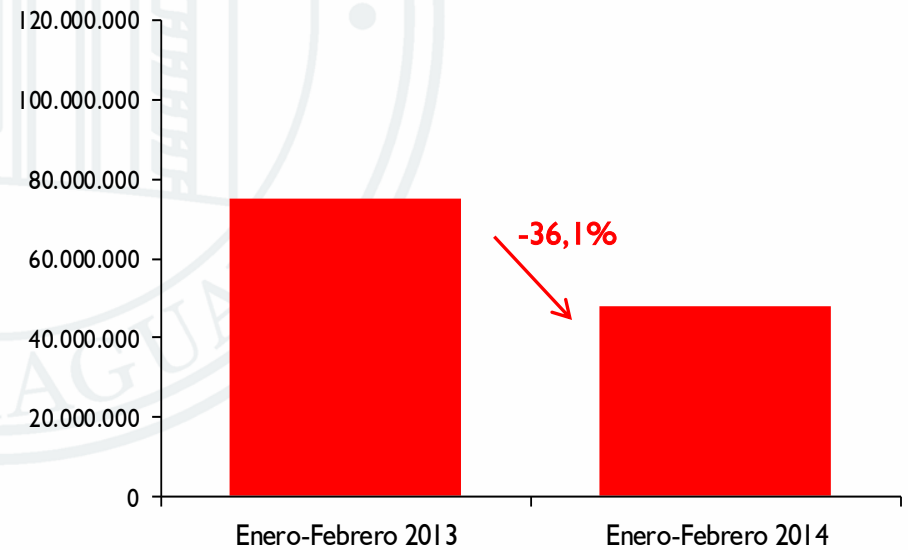



Principales mercados de la carne vacuna

Volumen Exportado
Participación porcentual

Total año 2013

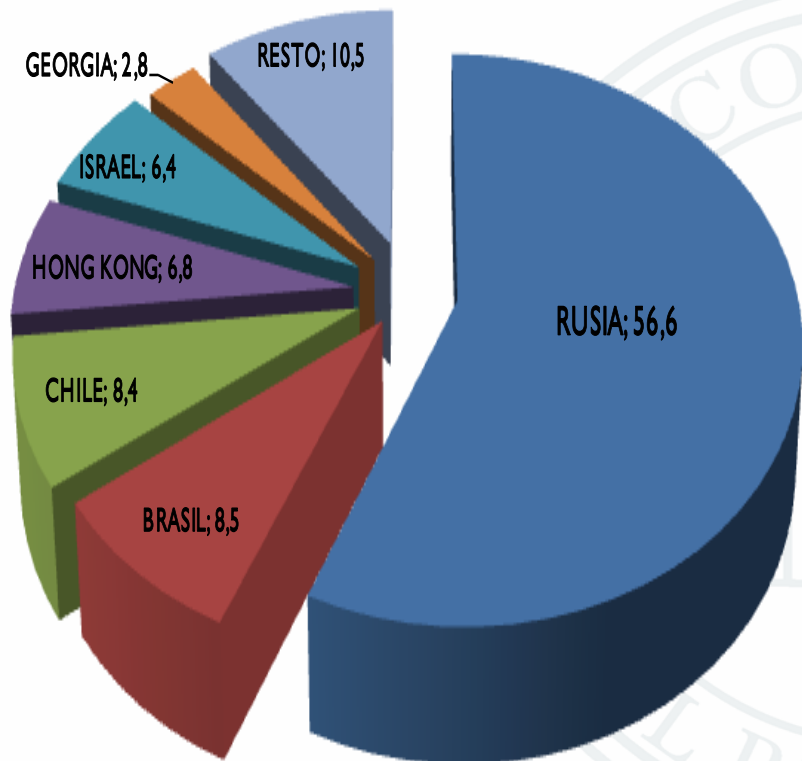

Total a febrero 2014

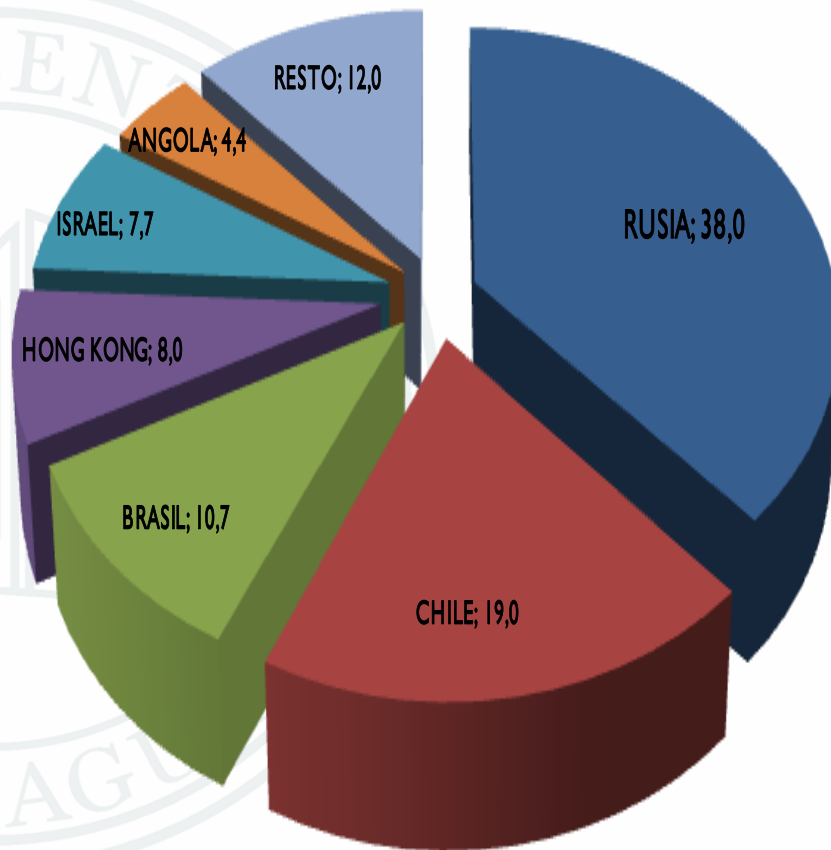



Principales mercados de la carne vacuna

Exportación en Valor
Participación porcentual

Total año 2013

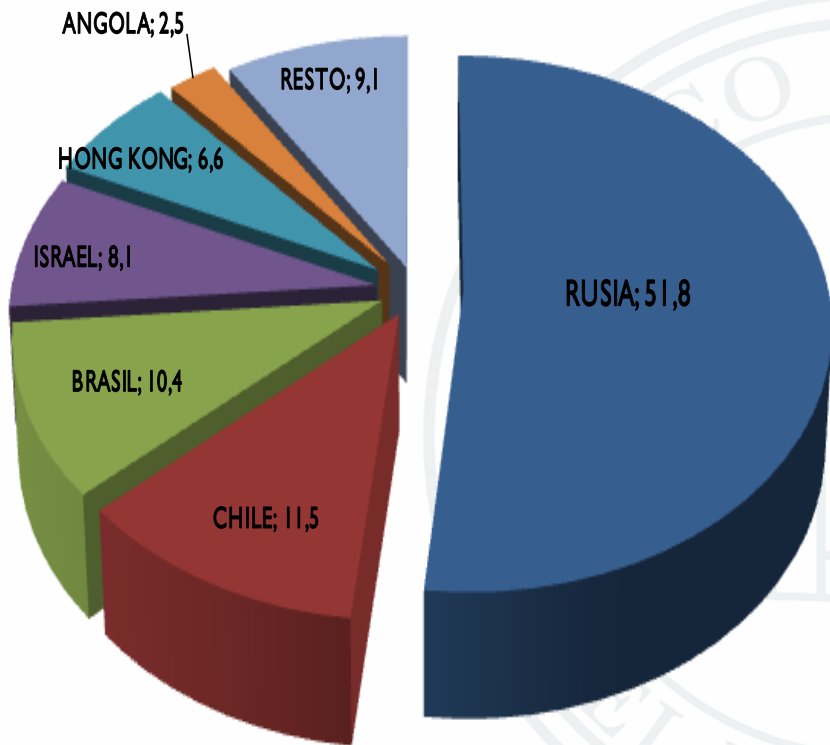

Total a febrero 2014

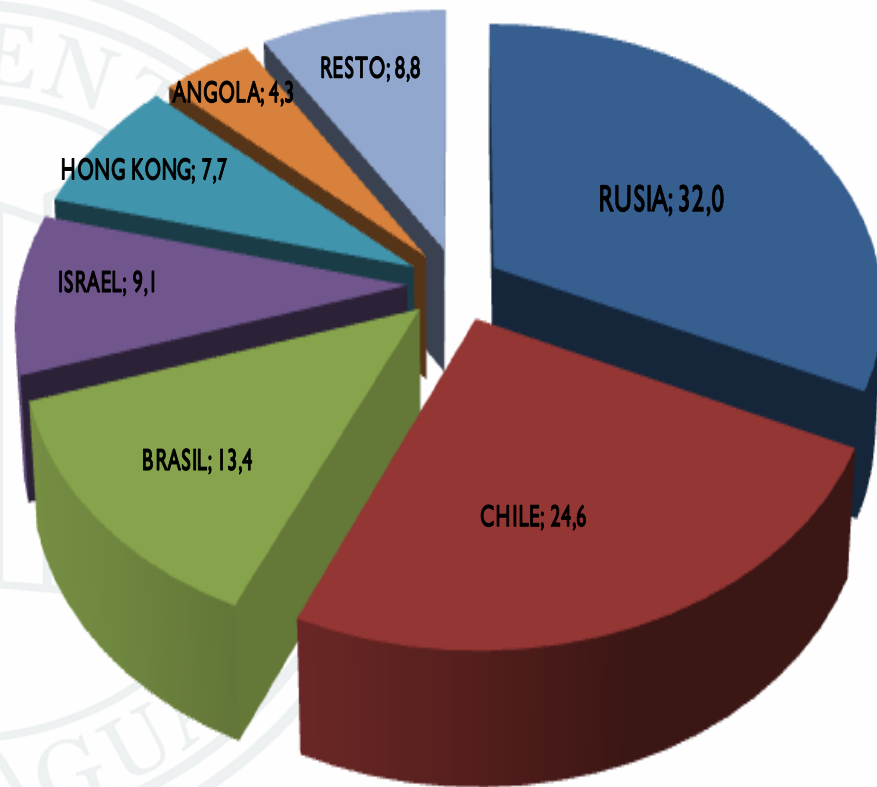



Carne bovina

Mercado chileno
Importaciones (valor)

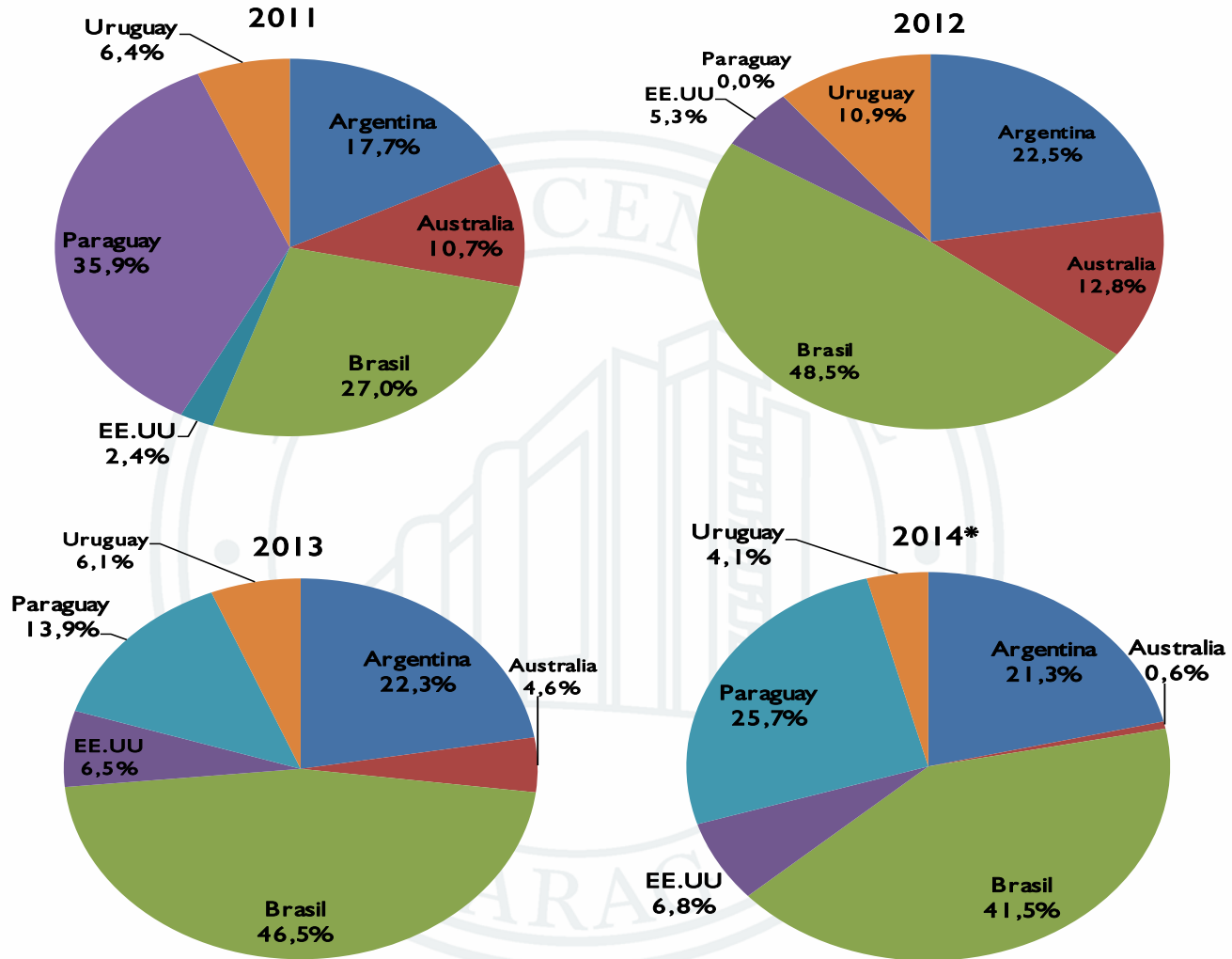

Carne bovina deshuesada fresca o refrigerada (total)

* Al mes de febrero de 2014



El mercado chileno

Importaciones (valor)

Enero 2010-febrero 2014

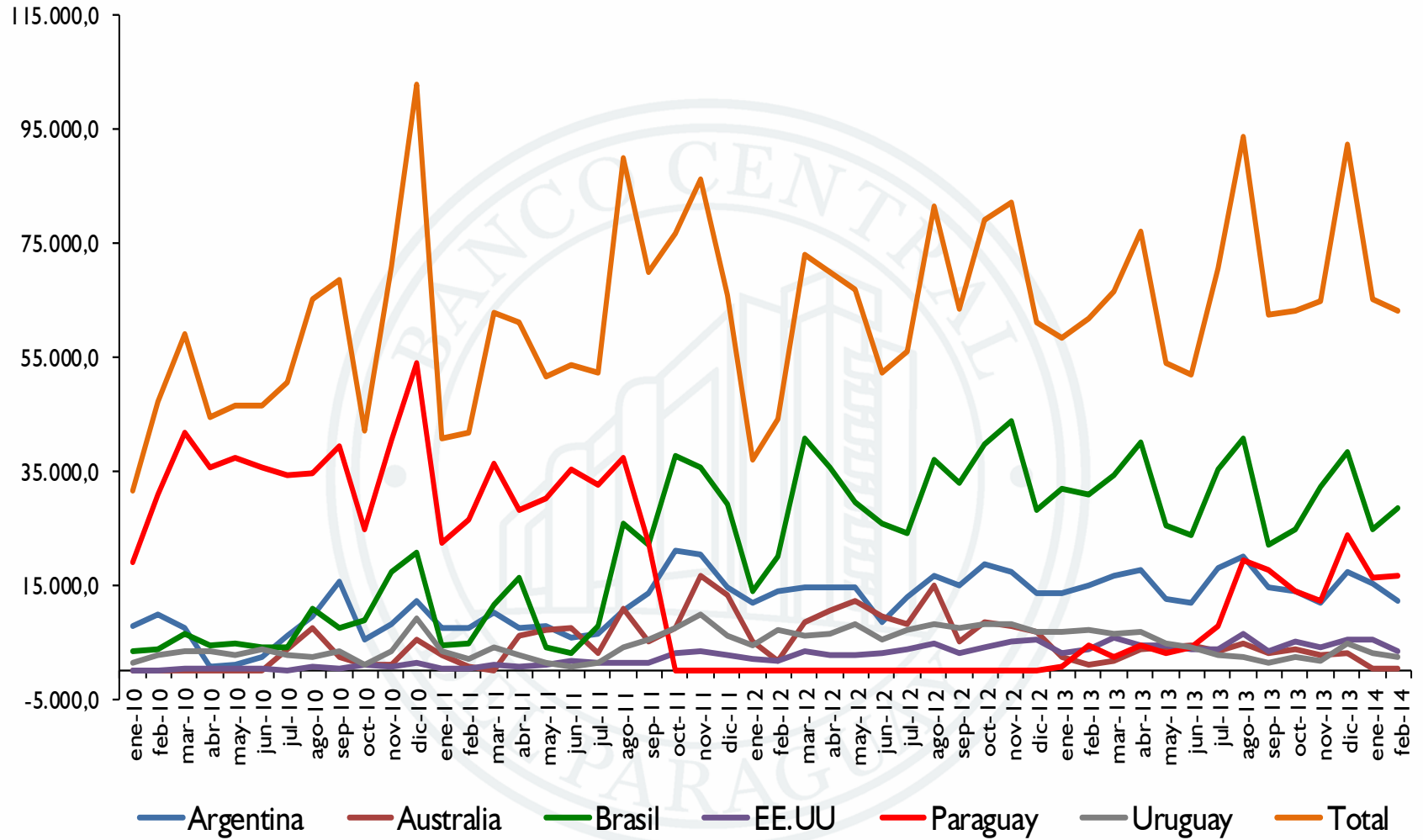

Carne bovina deshuesada fresca o refrigerada (total)



Mercado externo de la carne vacuna

Precio implícito

Febrero 2001- febrero 2014

USD por tonelada y variación Interanual

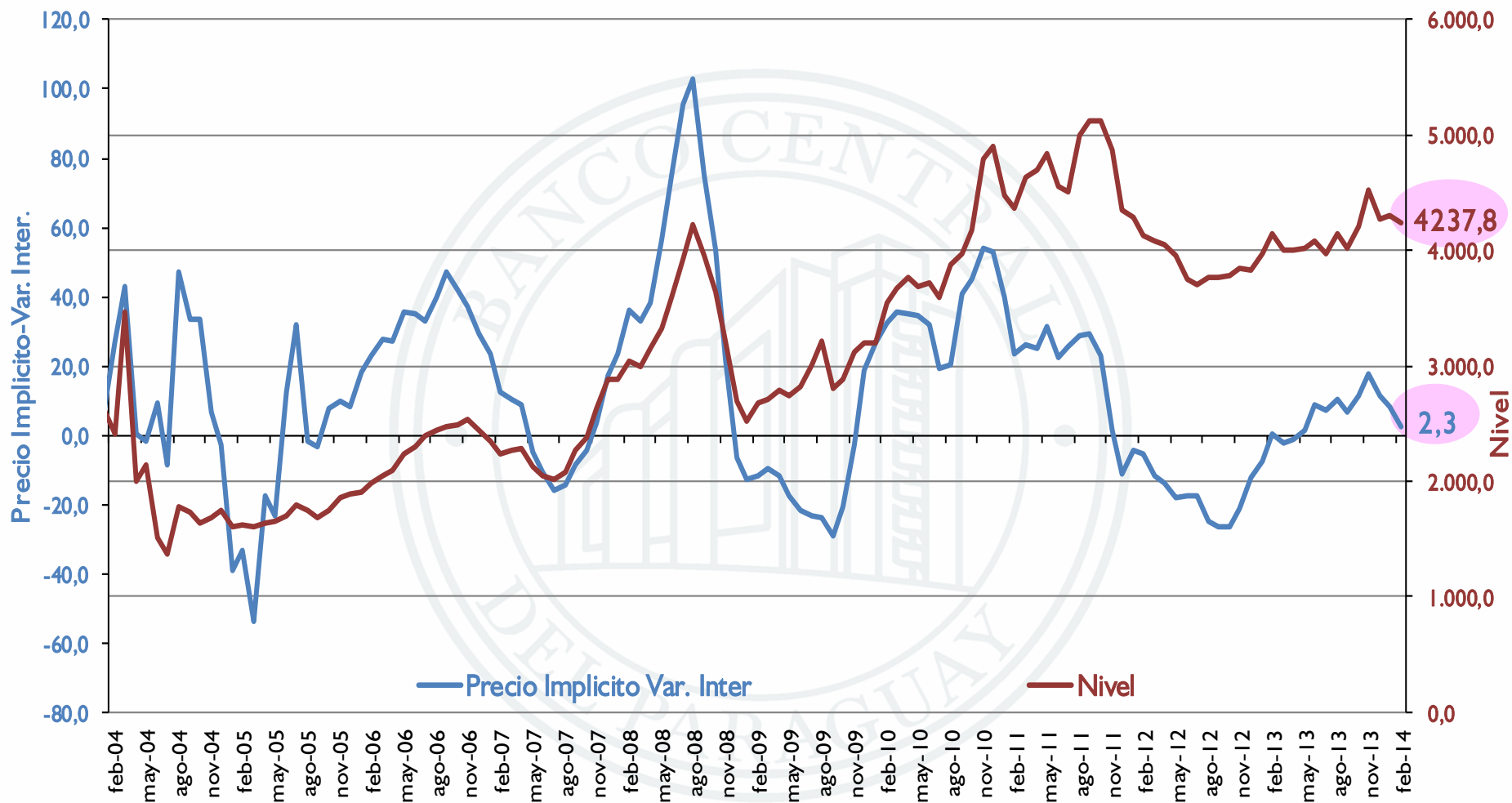



Mercado externo de la carne vacuna

Interanual en dólares y en guaraníes

Febrero 2001- febrero 2014

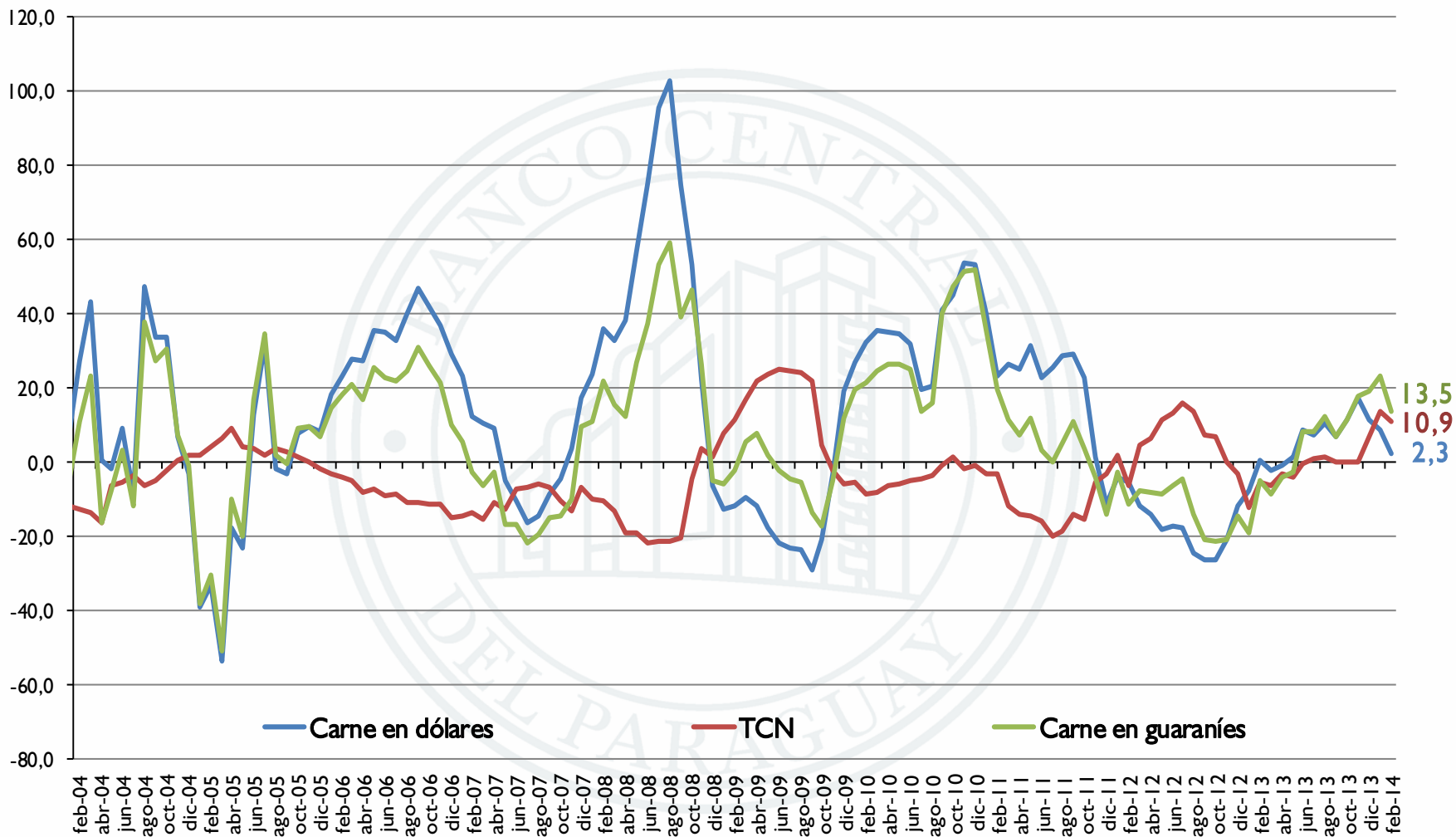



Correlación entre canales de comercialización de la carne vacuna

Enero 2000-marzo 2014

Variación interanual

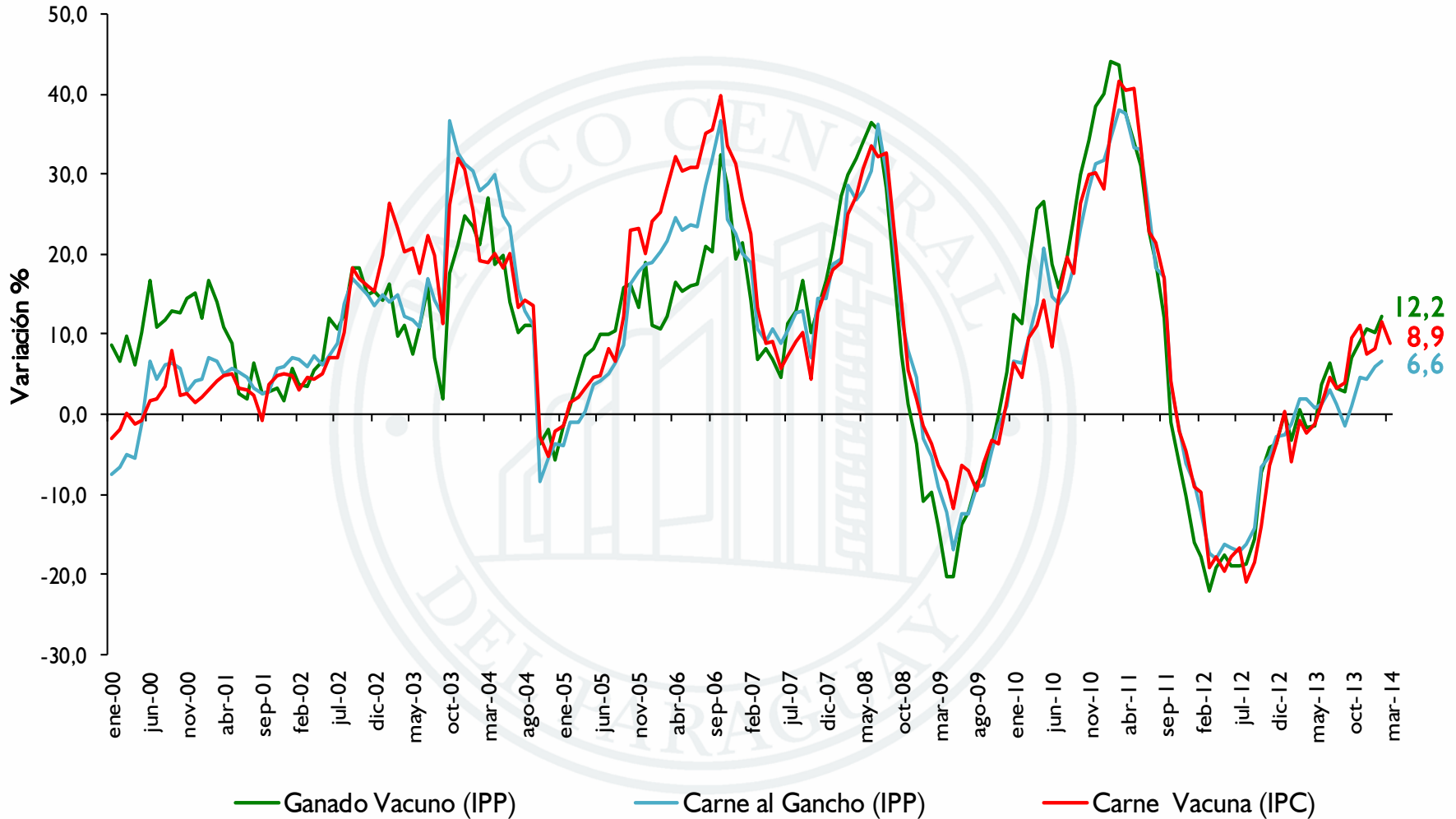



Alimentos s/FyV, Carne Vacuna, Carne de Pollo, Carne de Cerdo

Enero 2005-marzo 2014

Variación Interanual

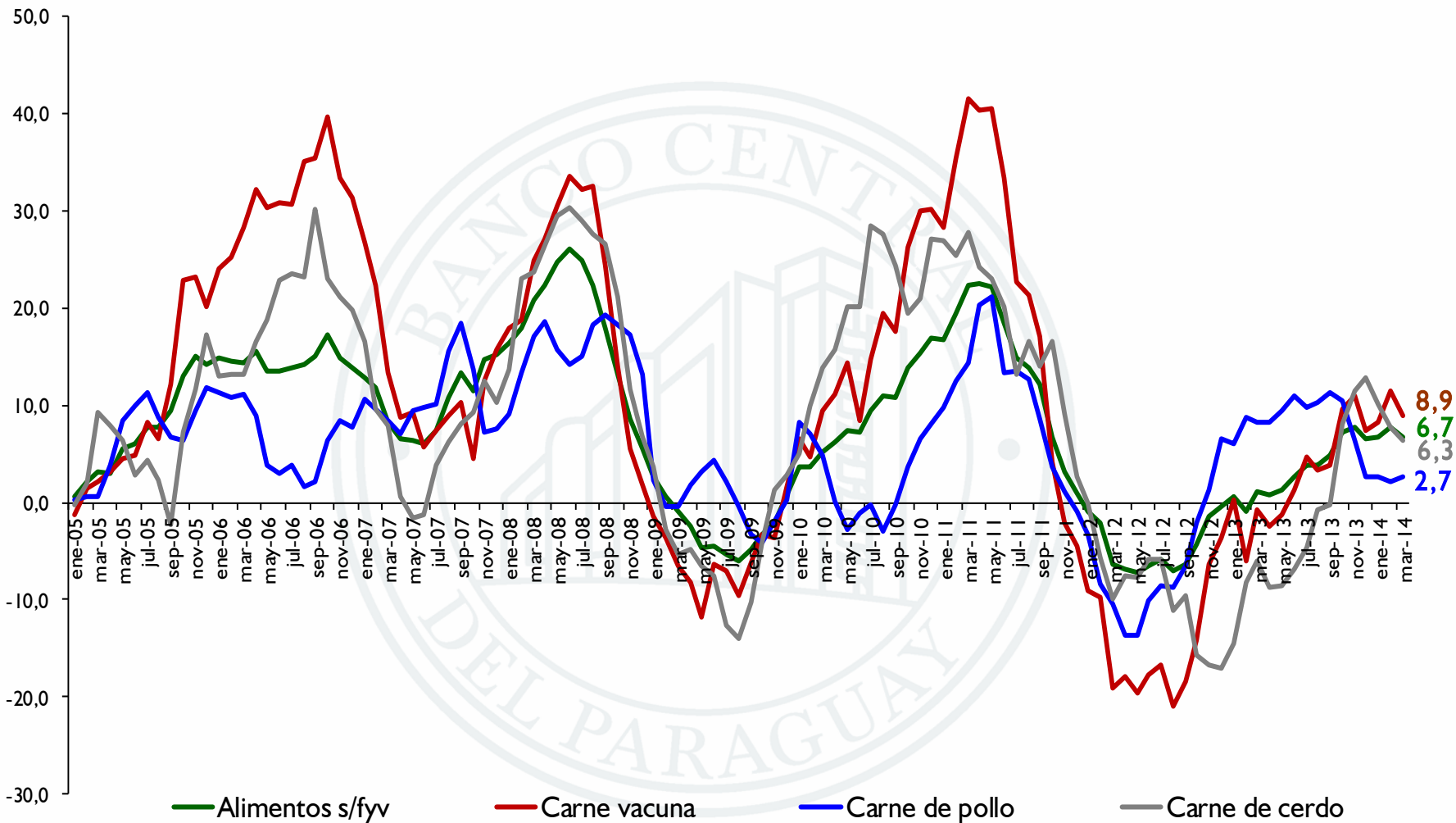



Productos Lácteos, Azúcar, y Aceites

Enero 2005-marzo 2014

Variación Interanual

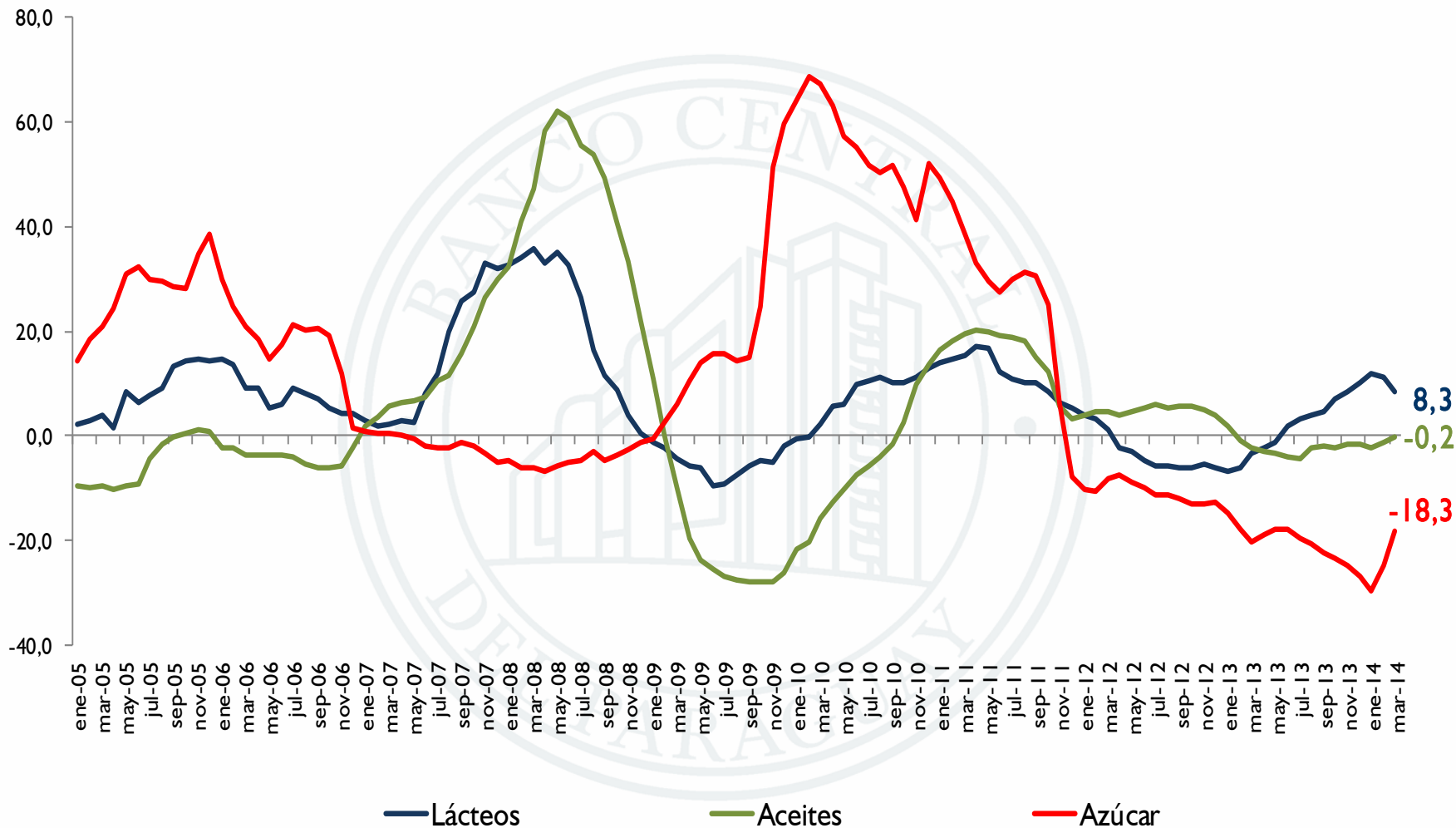



Azúcar

Enero 2008-marzo 2014
Variación Mensual

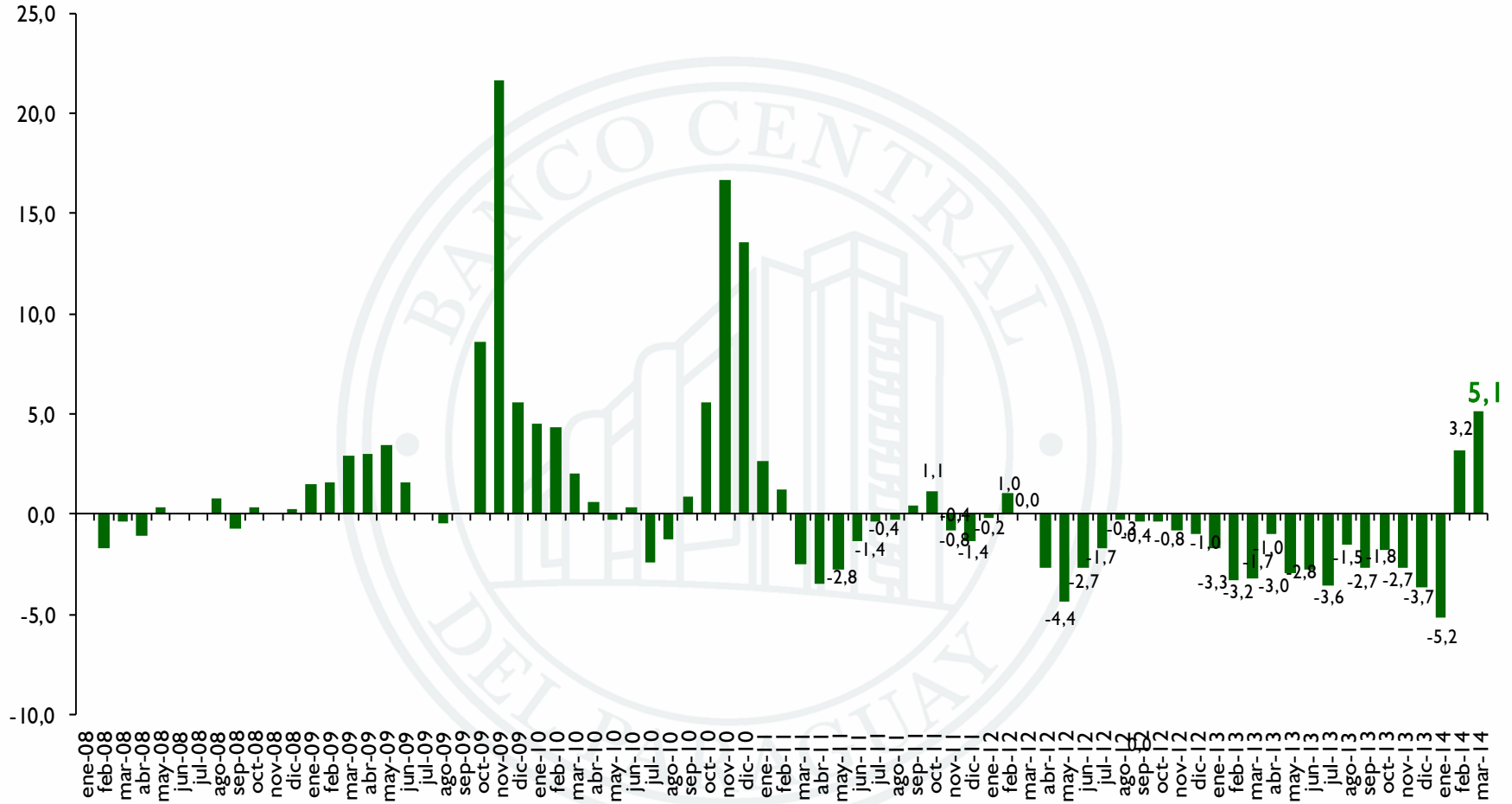



Productos panificados

Mensual, interanual y acumulado

2012-2014

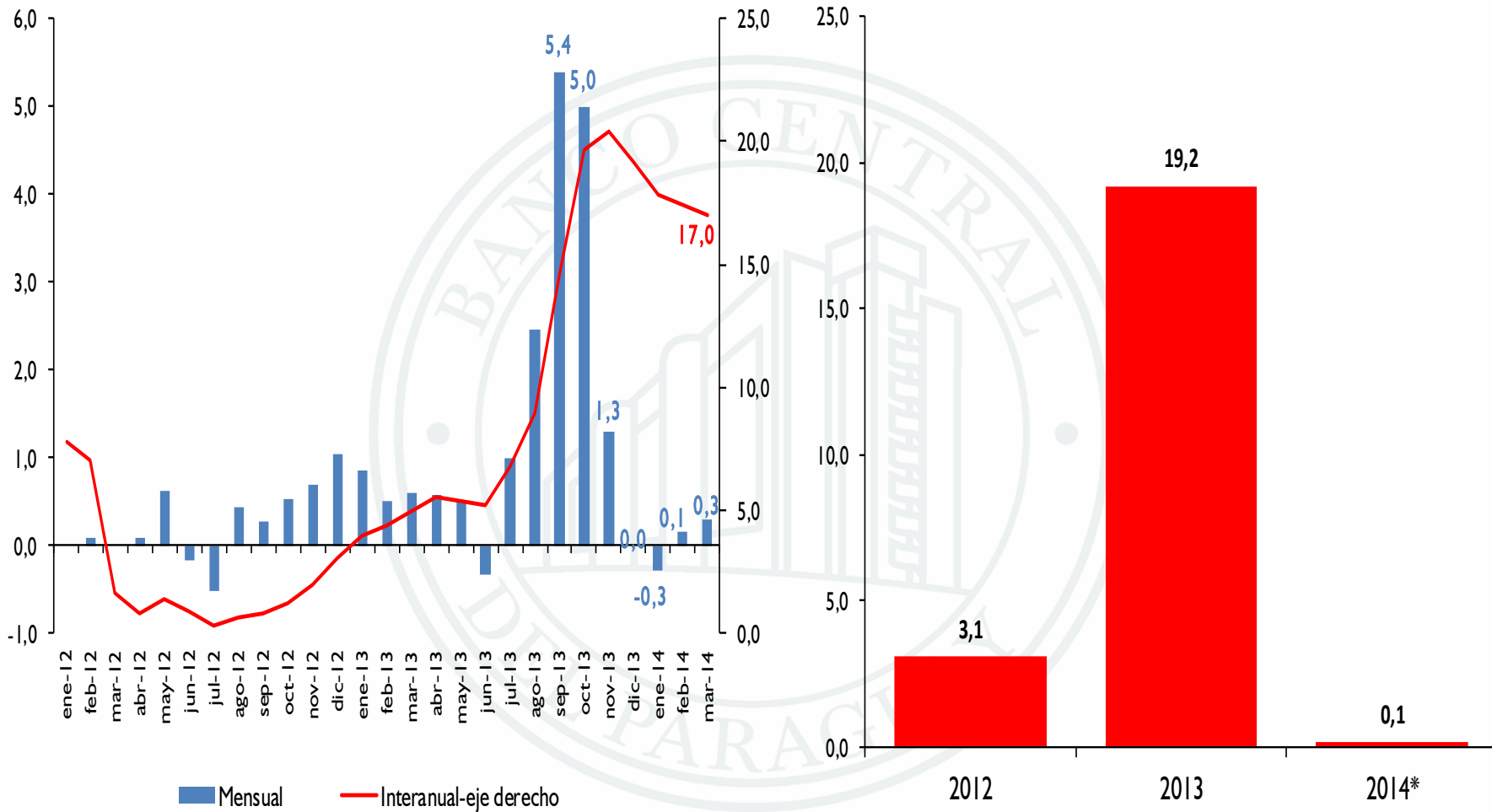

* Acumulado al mes de marzo



Harina de trigo

Mensual, interanual y acumulado

2012-2014

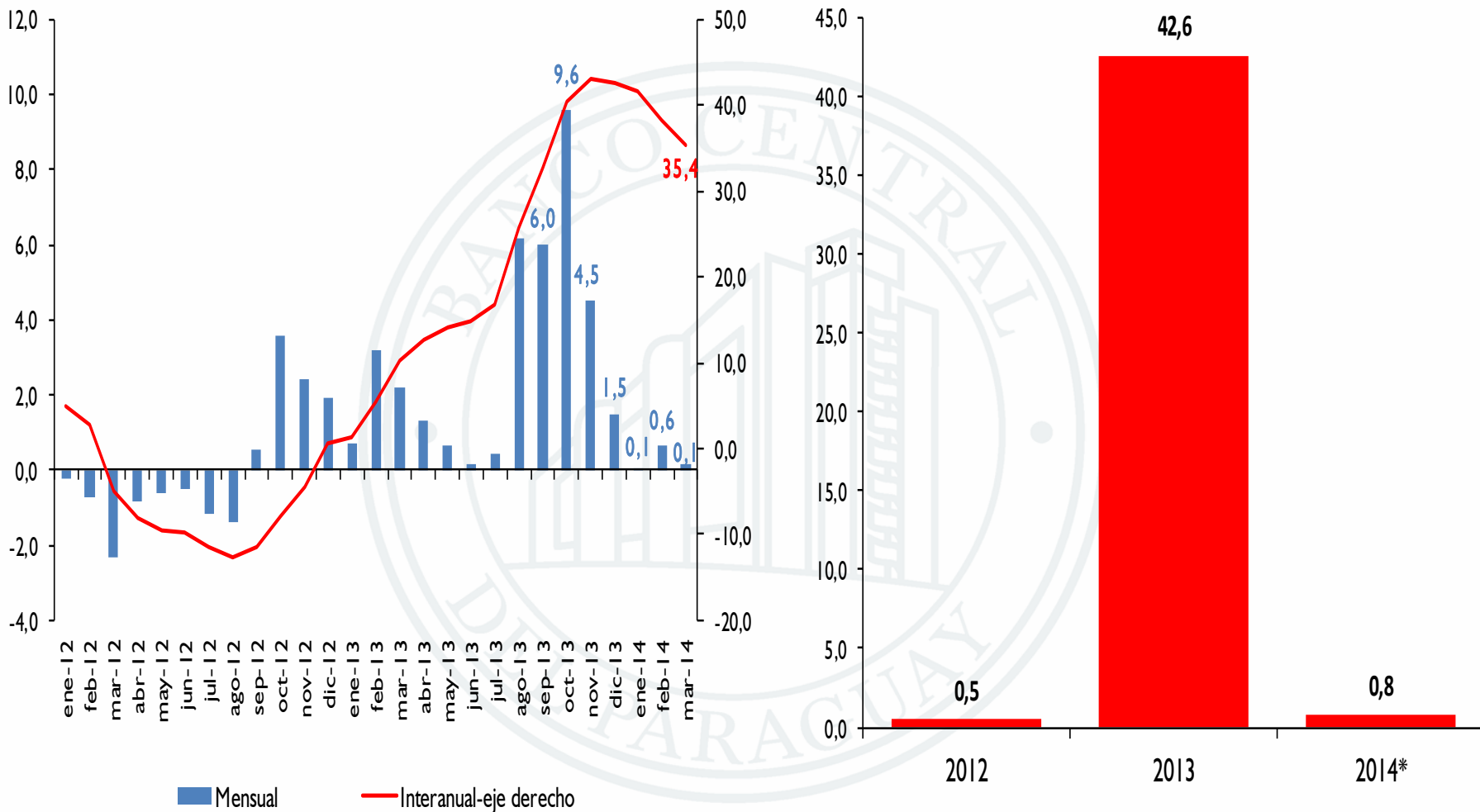

* Acumulado al mes de marzo



Exportación de harina de trigo

En valor mensual, acumulado y participación

2013-2014

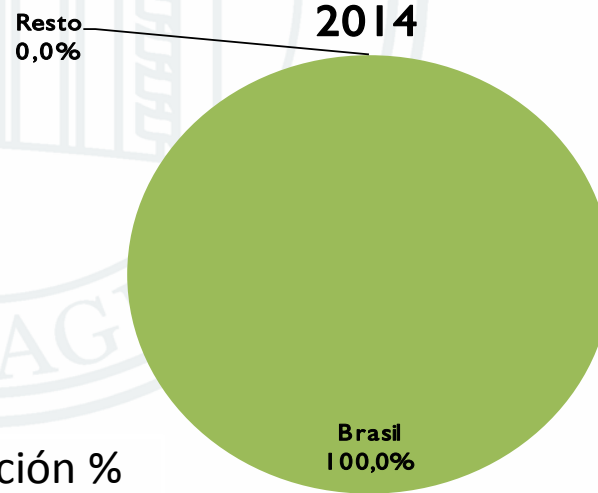
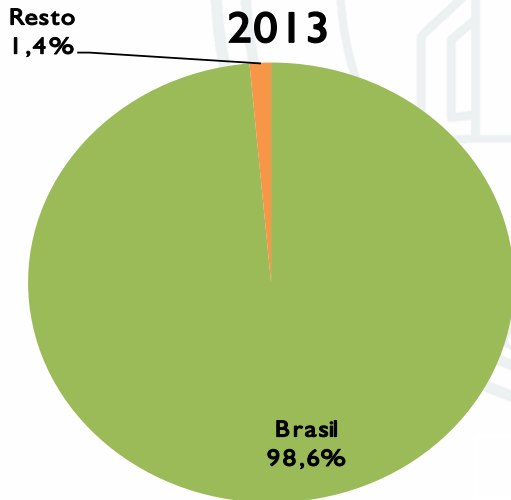
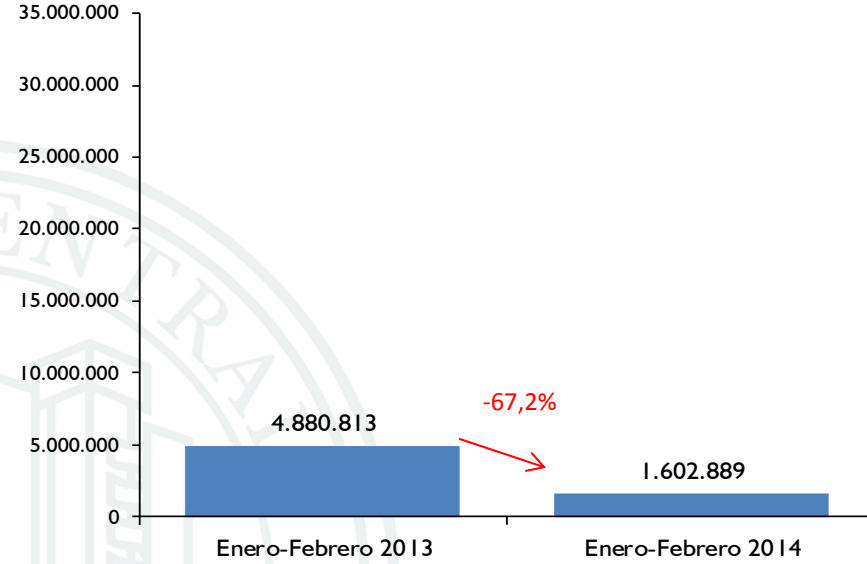
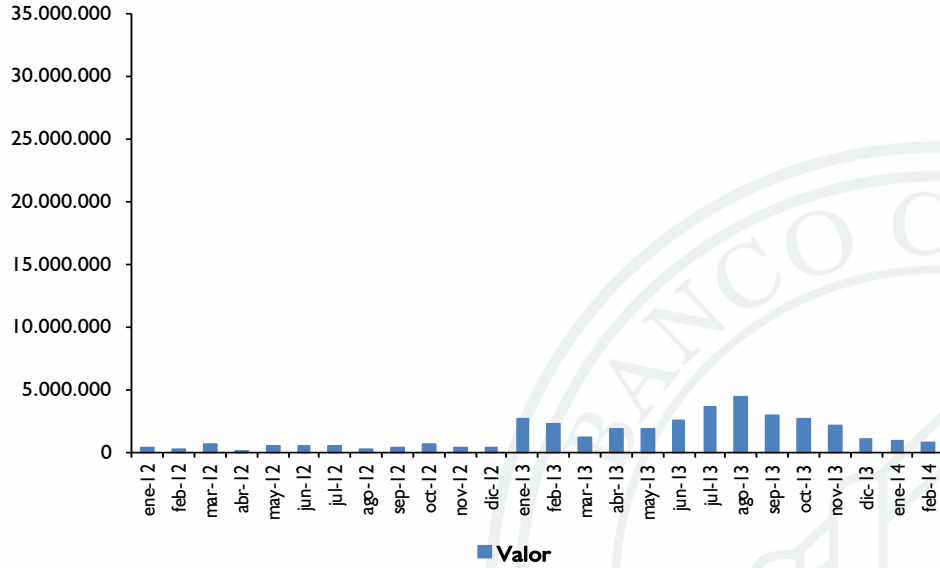

Participación %

* Al mes de febrero 2014



Exportación de harina de trigo

En volumen mensual, acumulado y participación

2013-2014

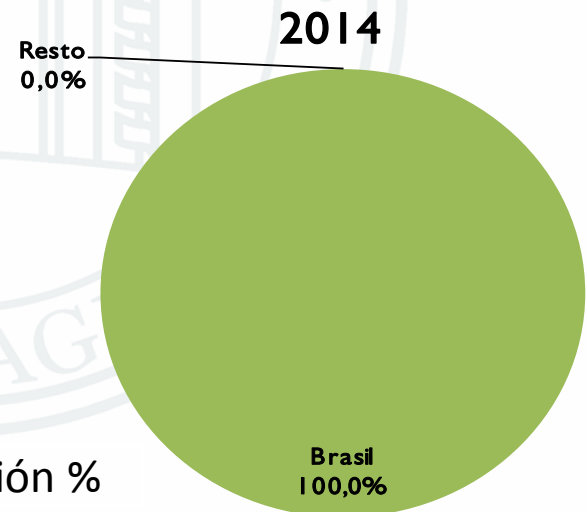
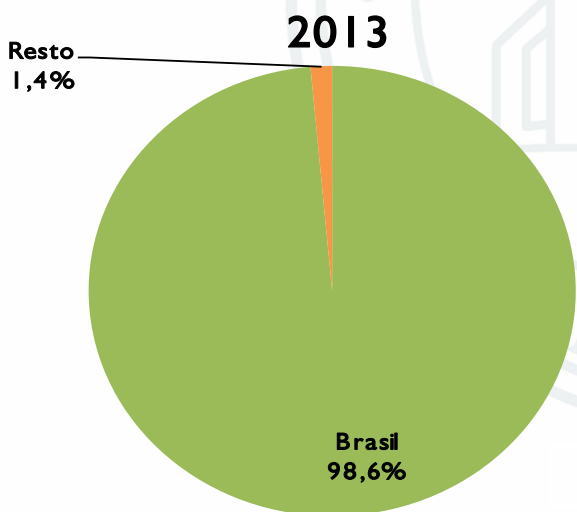
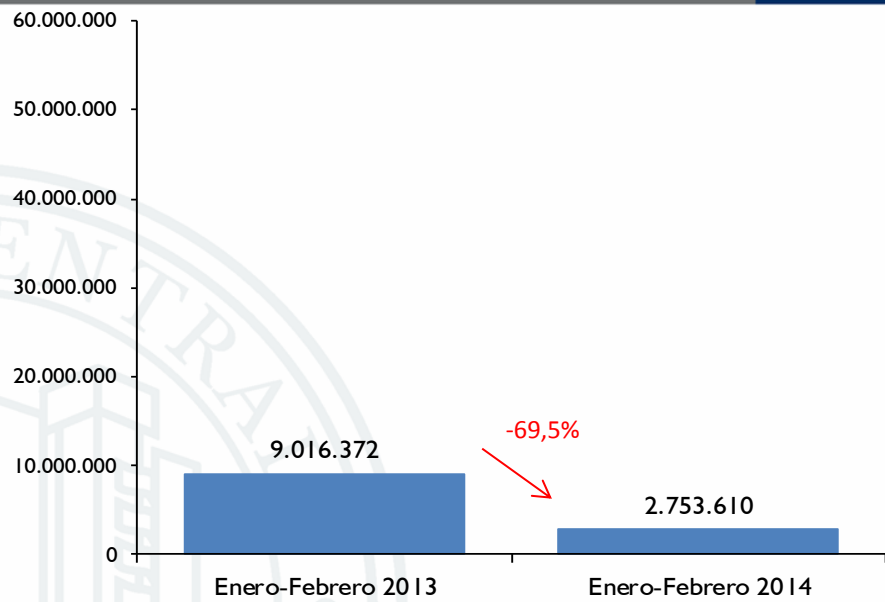
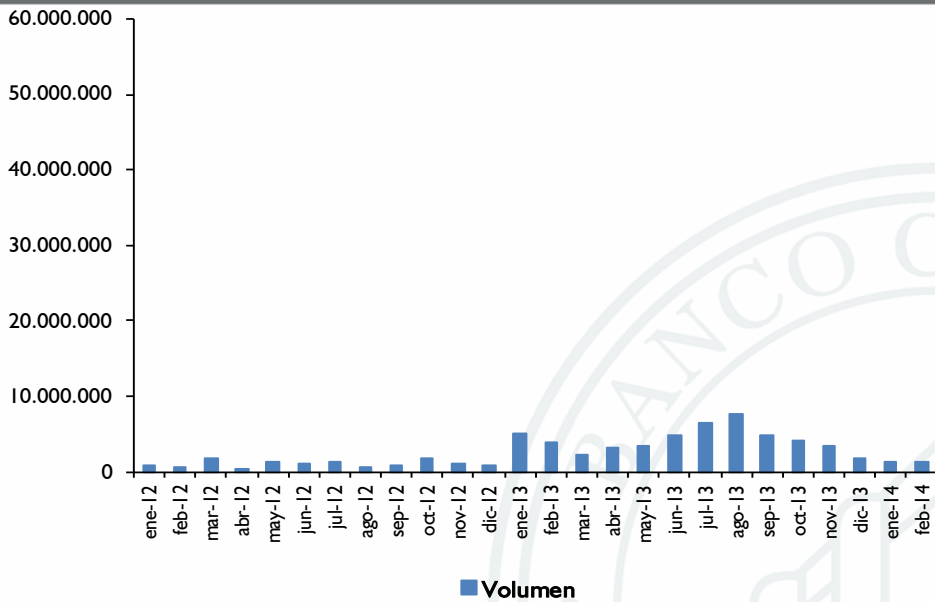

Participación %

* Al mes de febrero 2014



Algunos productos afectados por diferenciales de precios Interanual 2008-2014

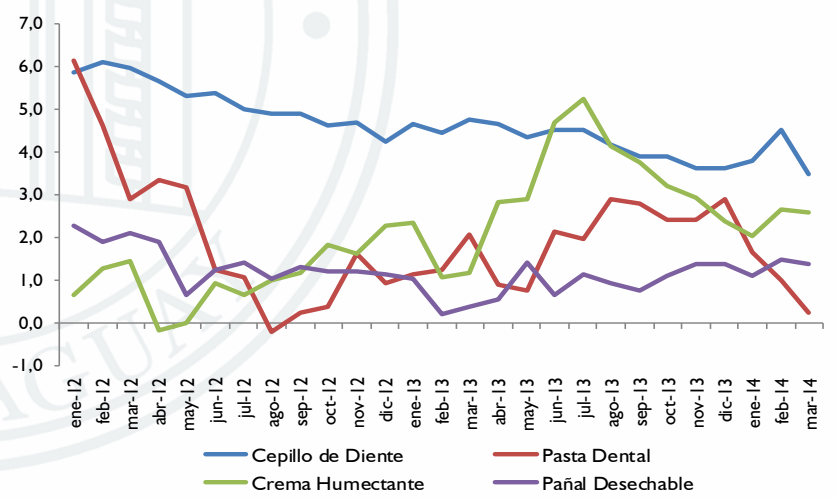
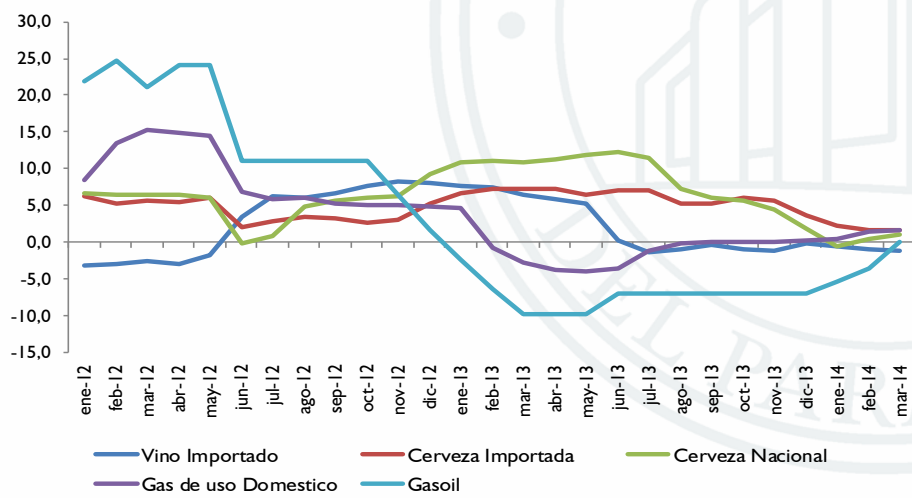
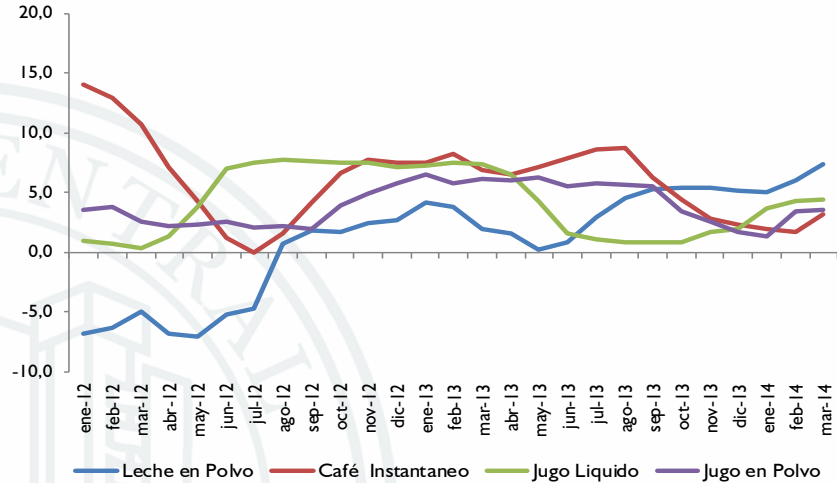
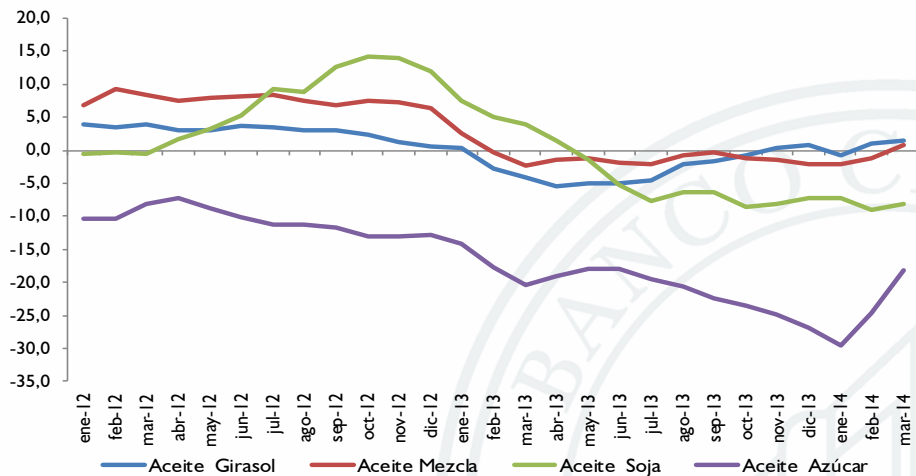



Inflación en alimentos

2004-2014*

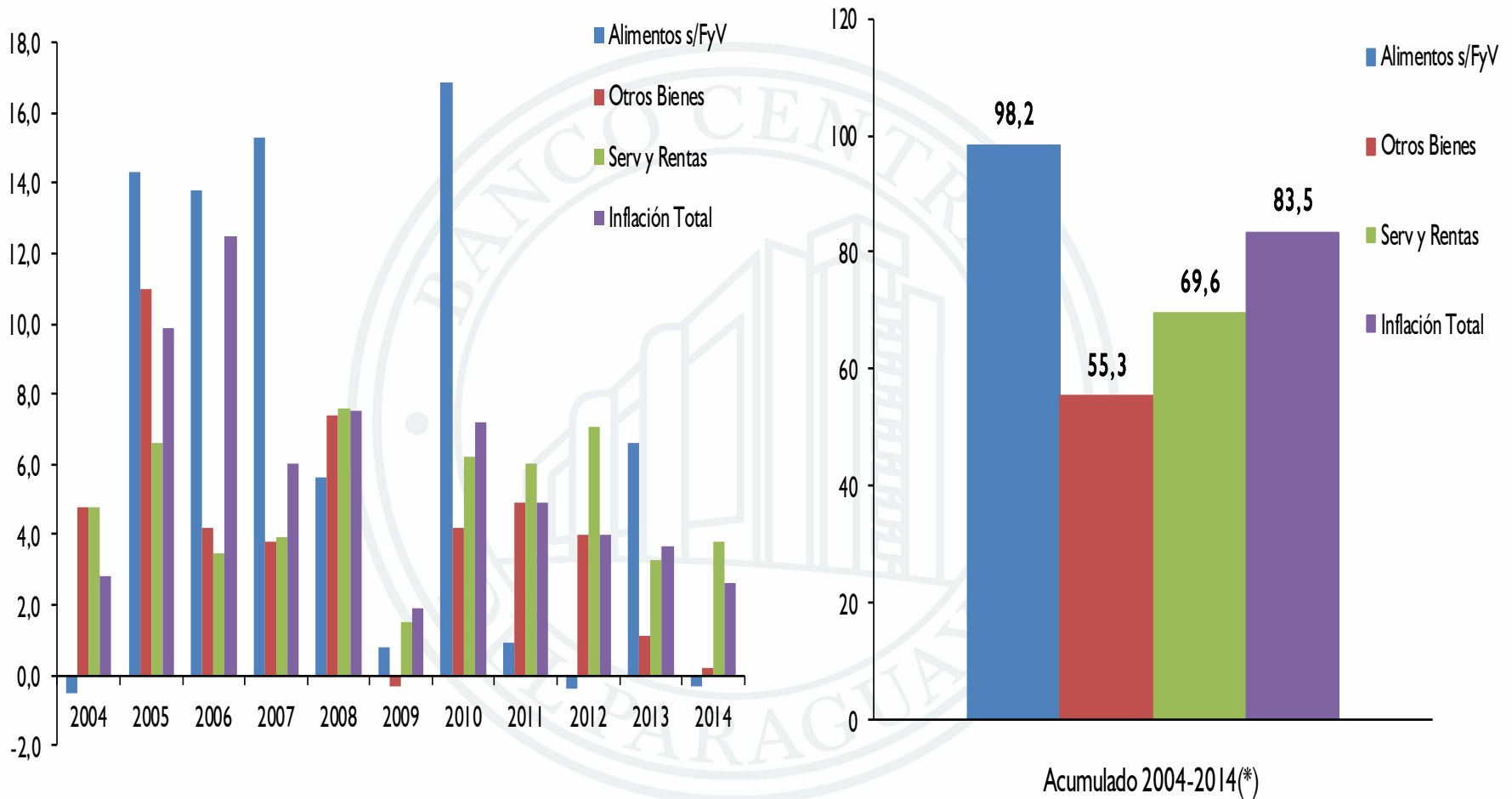

(*) Al mes de marzo 2014



Principales productos alimenticios

Incremento acumulado
Enero 2004-marzo 2014

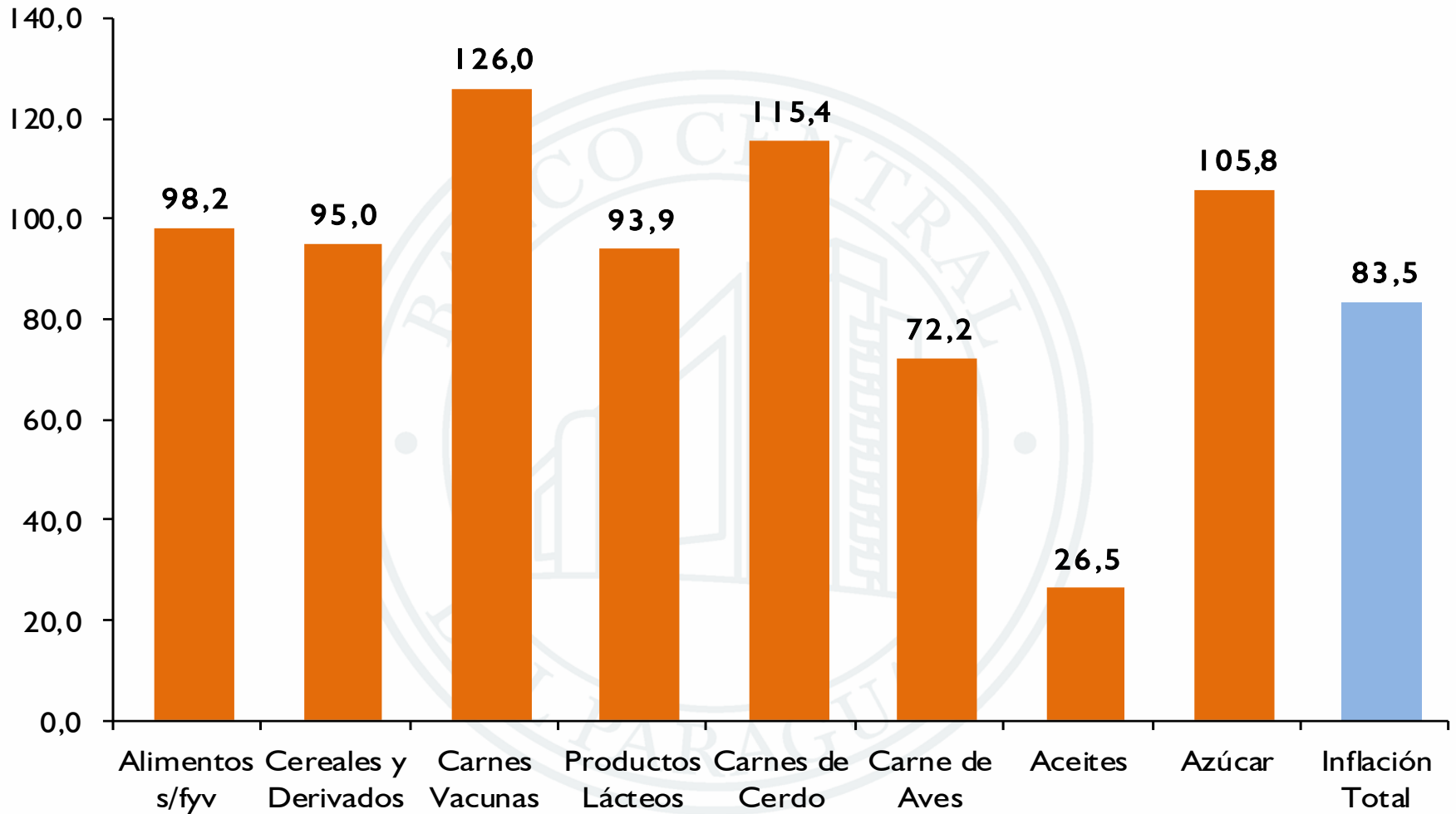



Índice de precios de alimentos de la FAO





Índice de Precios de alimentos de la FAO

Febrero 2005-febrero 2014

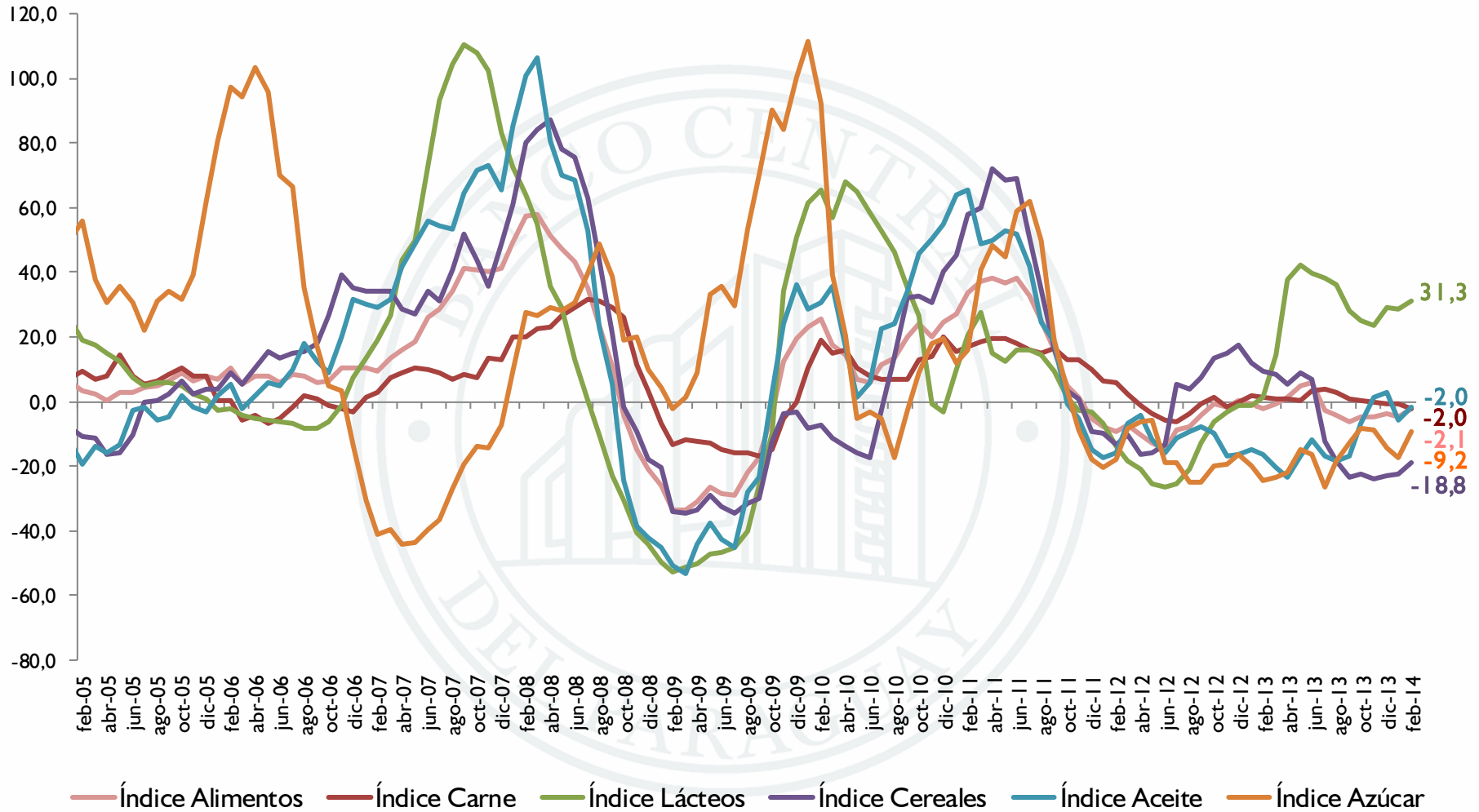



FAO

Enero 2004-febrero 2014

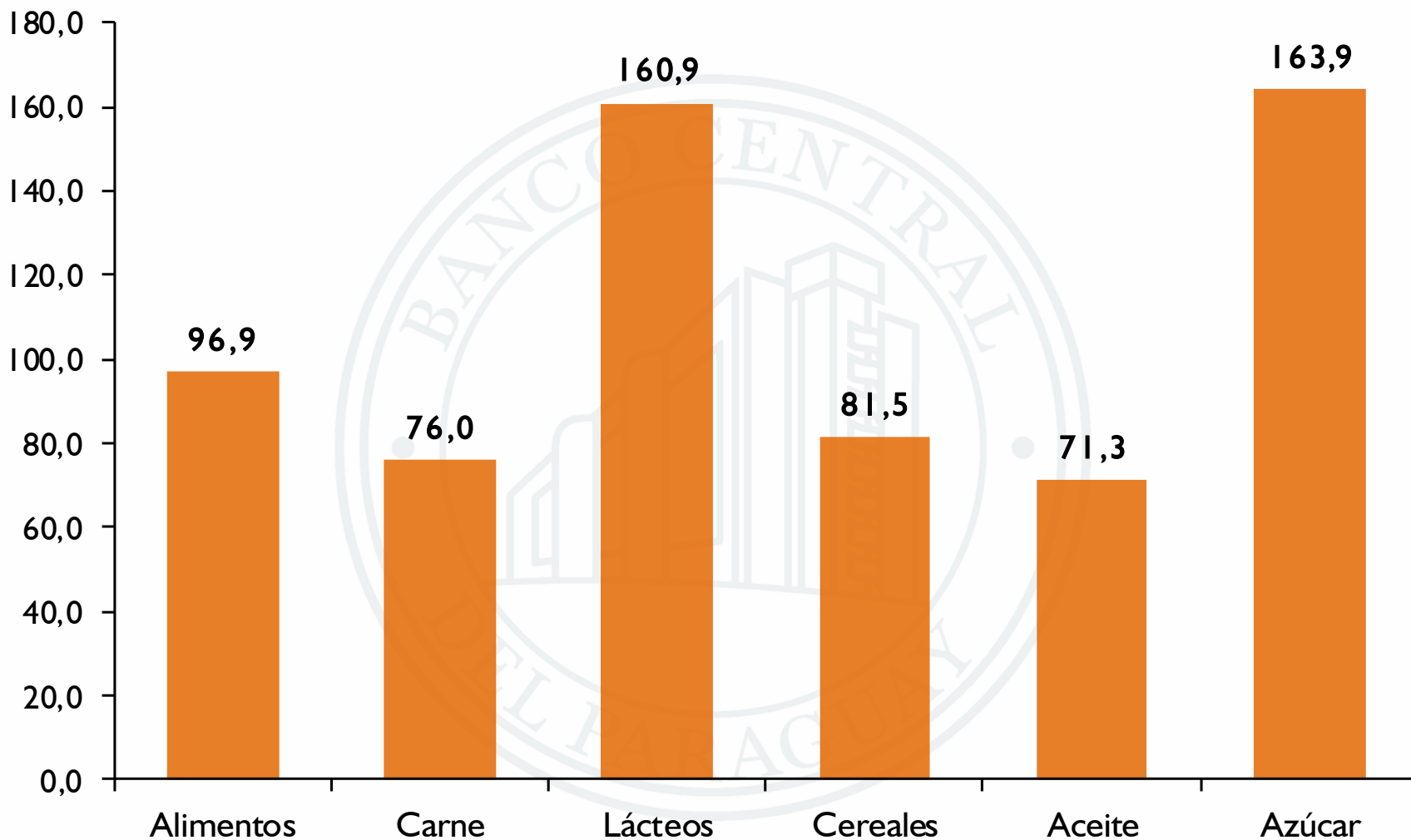



Inflación, difusión y concentración de la inflación

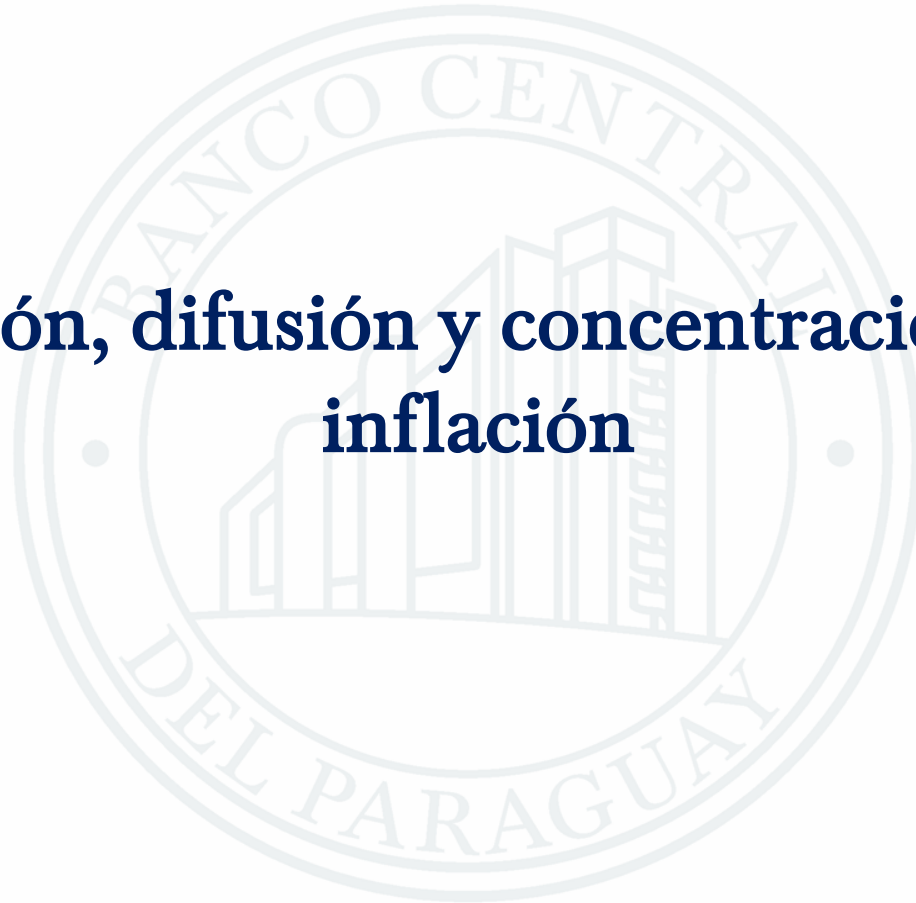



Inflación y difusión de la inflación

Enero 2001-marzo 2014

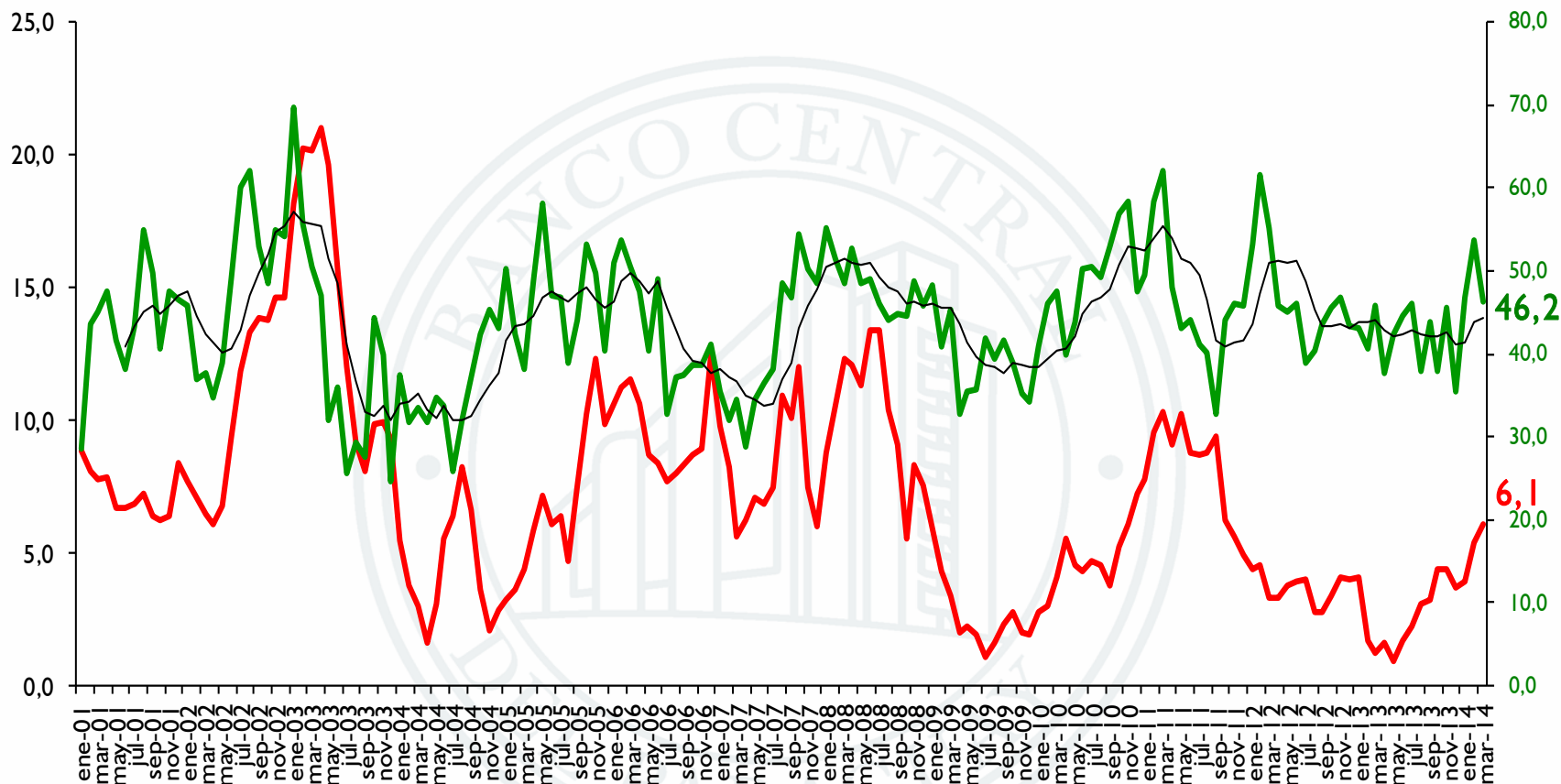



Reportes puntuales



Principales variaciones por subgrupos

En Marzo de 2014

SUBGRUPOS	Variación	Incidencia	Participación
HORTALIZAS Y TUBERCULOS FRESCOS	7,9	0,4	81,1
HUEVOS	13,0	0,1	14,6
ALQUILERES	2,6	0,1	13,6
AZUCAR	5,1	0,0	8,0
LECHES	1,3	0,0	7,6
QUESOS	2,6	0,0	5,1
ALIMENTOS CONSUMIDOS EN BARES Y RESTAURANT	0,4	0,0	4,3
SERVICIO DE PELUQUERIA	1,4	0,0	3,0
COMBUSTIBLES P/ EL HOGAR	0,5	0,0	2,1
CARNE DE CERDO Y PESCADO	3,4	0,0	2,1
SERVICIOS DE MANTENIMIENTO Y REPARACION DE LA VIVIENDA	0,6	0,0	1,8
PRODUCTOS PANIFICADOS	0,3	0,0	1,7
OTROS PRODUCTOS LACTEOS	1,4	0,0	1,6
LIBROS, ENCICLOPEDIAS Y NOVELAS	2,1	0,0	1,6
ARTICULOS DE HIGIENE P/ EL HOGAR	0,5	0,0	1,5
SERVICIO DE LUNCH	1,8	0,0	1,0
SERVICIOS DE CABINAS O LOCUTORIOS	-0,2	0,0	-0,1
REPUESTOS Y ACCESORIOS P/VEHICULOS	-0,3	0,0	-0,4
BEBIDAS NO ALCOHOLICAS CONSUMIDAS EN BARES Y RESTAURANT	-0,7	0,0	-0,4
BIENES PARA MANTENIMIENTO Y REPARACION DE LA VIVIENDA	-0,4	0,0	-0,4
VINO	-0,6	0,0	-0,4
MENUDENCIAS VACUNAS	-2,2	0,0	-0,9
EQUIPO Y SERVICIOS DE TELEFONOS MOVILES	-0,3	0,0	-1,0
EQUIPO AUDIOVISUAL	-0,8	0,0	-1,0
TRANSPORTE AEREO DE PASAJEROS	-2,9	0,0	-1,0
VACACIONES Y TURISMO	-2,0	0,0	-1,5
ENTRADAS A ESPECTACULOS	-1,1	0,0	-2,0
AUTOVEHICULOS, MOTOS Y BICICLETAS	-0,7	0,0	-4,2
FRUTAS FRESCAS	-1,1	0,0	-4,4
CARNES VACUNAS	-3,2	-0,2	-45,1
Inflación	0,5	0,5	100,0



Principales variaciones por subgrupos

En Marzo de 2014

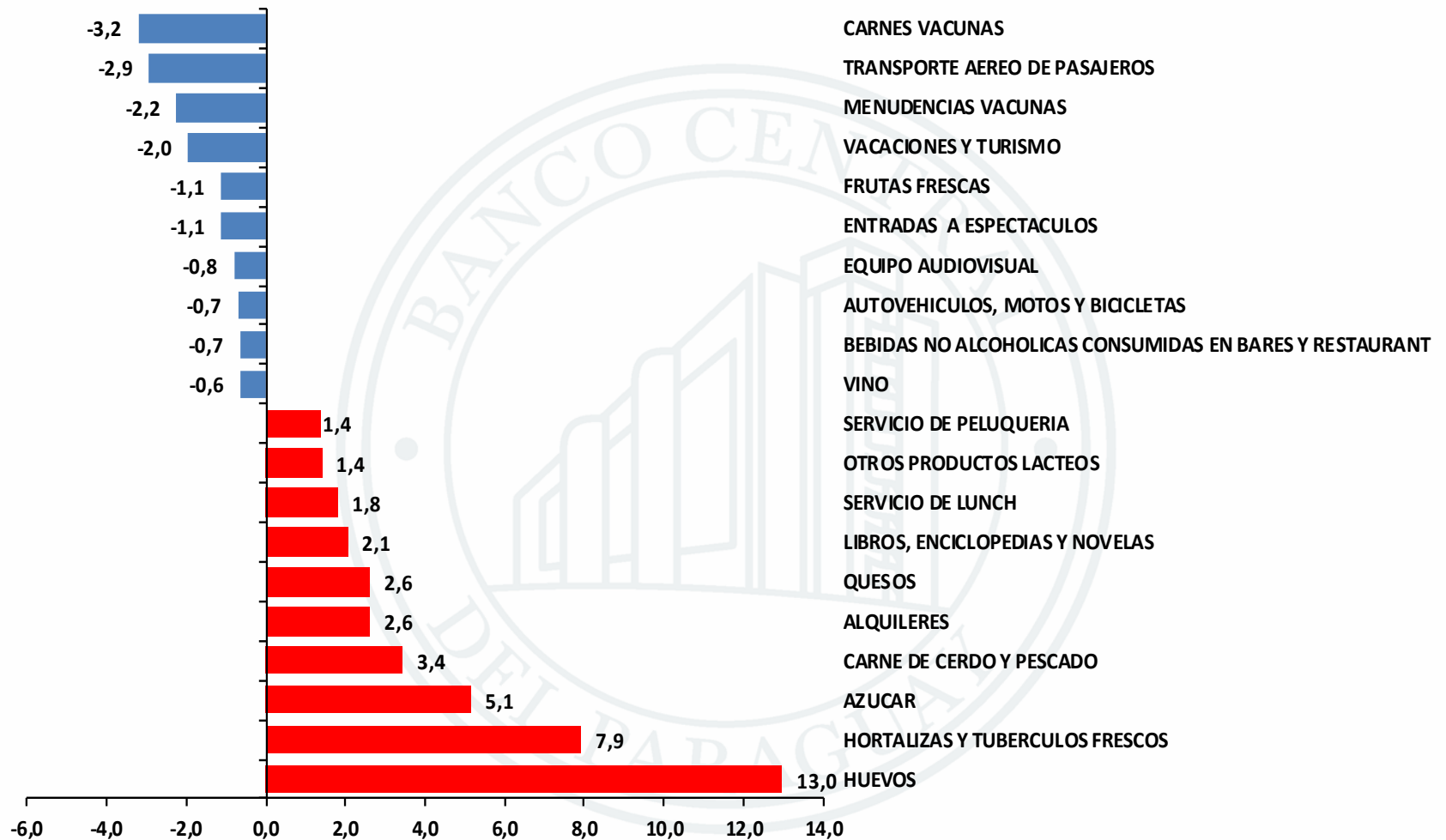



Principales variaciones por subgrupos

Acumulado Enero-marzo 2014

SUBGRUPOS	Variación	Incidencia	Participación
HORTALIZAS Y TUBERCULOS FRESCOS	23,5	1,1	43,3
TRANSPORTE DE PASAJEROS POR CARRETERA	17,3	0,5	20,6
ALQUILERES	4,6	0,1	4,8
NIVEL UNIVERSITARIO	7,7	0,1	4,7
ALIMENTOS CONSUMIDOS EN BARES Y RESTAURANT	1,8	0,1	4,3
NIVEL PRIMARIO	6,3	0,1	4,1
FRUTAS FRESCAS	5,2	0,1	4,0
HUEVOS	15,4	0,1	3,5
EMBUTIDOS	6,9	0,1	2,6
SEGUROS FAMILIARES RELACIONADOS CON LA SALUD	3,7	0,1	2,5
SERVICIO DOMESTICO	1,6	0,1	2,1
NIVEL MEDIO O SECUNDARIO	7,3	0,0	1,7
LECHES	1,4	0,0	1,7
ATENCION MEDICA	4,0	0,0	1,5
AZUCAR	2,9	0,0	1,0
NIVEL PRE-ESCOLAR	6,6	0,0	1,0
SERVICIOS DE TELEFONOS FIJOS	3,4	0,0	0,9
EDULCORANTES	-0,4	0,0	0,0
OTROS EFECTOS PERSONALES	-0,1	0,0	0,0
OTROS ARTICULOS DE CUIDADO PERSONAL	-0,2	0,0	-0,1
BIENES PARA MANTENIMIENTO Y REPARACION DE LA VIVIENDA	-0,6	0,0	-0,1
VINO	-0,9	0,0	-0,1
CARNE DE CERDO Y PESCADO	-1,2	0,0	-0,2
HARINAS	-1,0	0,0	-0,2
TRANSPORTE AEREO DE PASAJEROS	-2,5	0,0	-0,2
VACACIONES Y TURISMO	-1,5	0,0	-0,2
MENUDENCIAS VACUNAS	-3,2	0,0	-0,3
QUESOS	-1,3	0,0	-0,5
AUTOVEHICULOS, MOTOS Y BICICLETAS	-1,7	-0,1	-2,1
CARNES VACUNAS	-5,0	-0,4	-14,6
Inflación	2,6	2,6	100,0



Principales variaciones por subgrupos

Acumulado Enero-marzo 2014

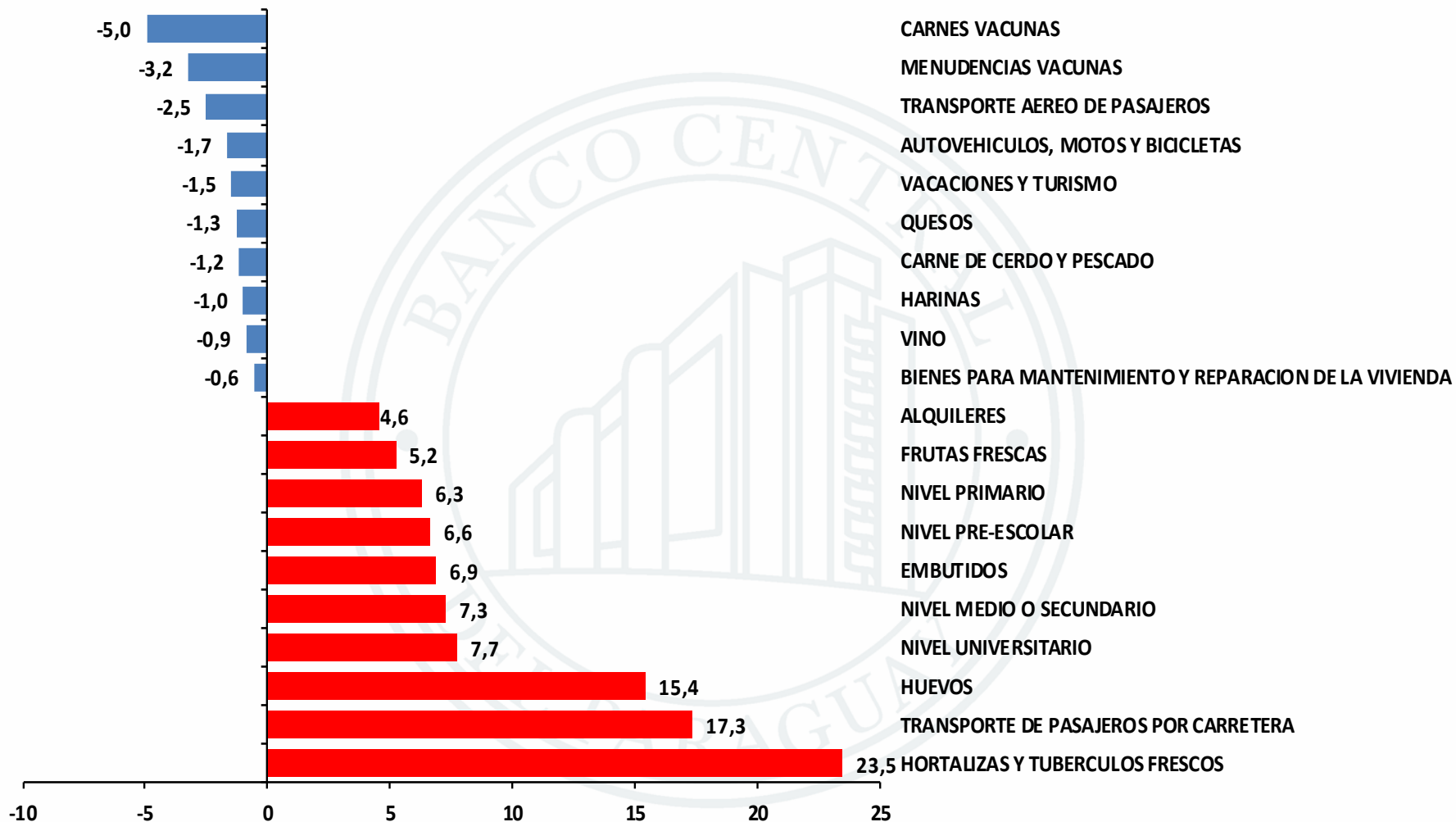



Principales aumentos por rubros

En Marzo de 2014

Rubros	Variación
LECHUGA	52,8
ZAPALLO	49,1
HUEVO	13,0
TOMATE	11,0
CARNE DE PESCADO (SURUBÍ)	8,5
CEBOLLA DE HOJA	8,4
LOCOTE	8,3
AZÚCAR	5,1
QUESO PARAGUAY	3,9
MANZANA	3,7
REPOLLO BLANCO	3,6
ENCICLOPEDIAS	3,3
ALQUILER DE VIVIENDA	2,6
AJO	2,6
CHIPA DE ALMIDÓN	2,3
CORTE DE PELO PARA CABALLERO	2,3
ZANAHORIA	2,1
CORTE DE PELO PARA DAMA	2,1
ALMIDÓN	2,1
GALLETITA DE AGUA	2,1
GALLETA MOLIDA	1,9
POLLO ENTERO	1,8
SERVICIO DE ELECTRICISTA	1,8
CONSULTA AL OCULISTA	1,8
ALQUILER PARA FIESTA	1,8
LECHE PASTEURIZADA	1,8



Principales aumentos por rubros

En Marzo de 2014

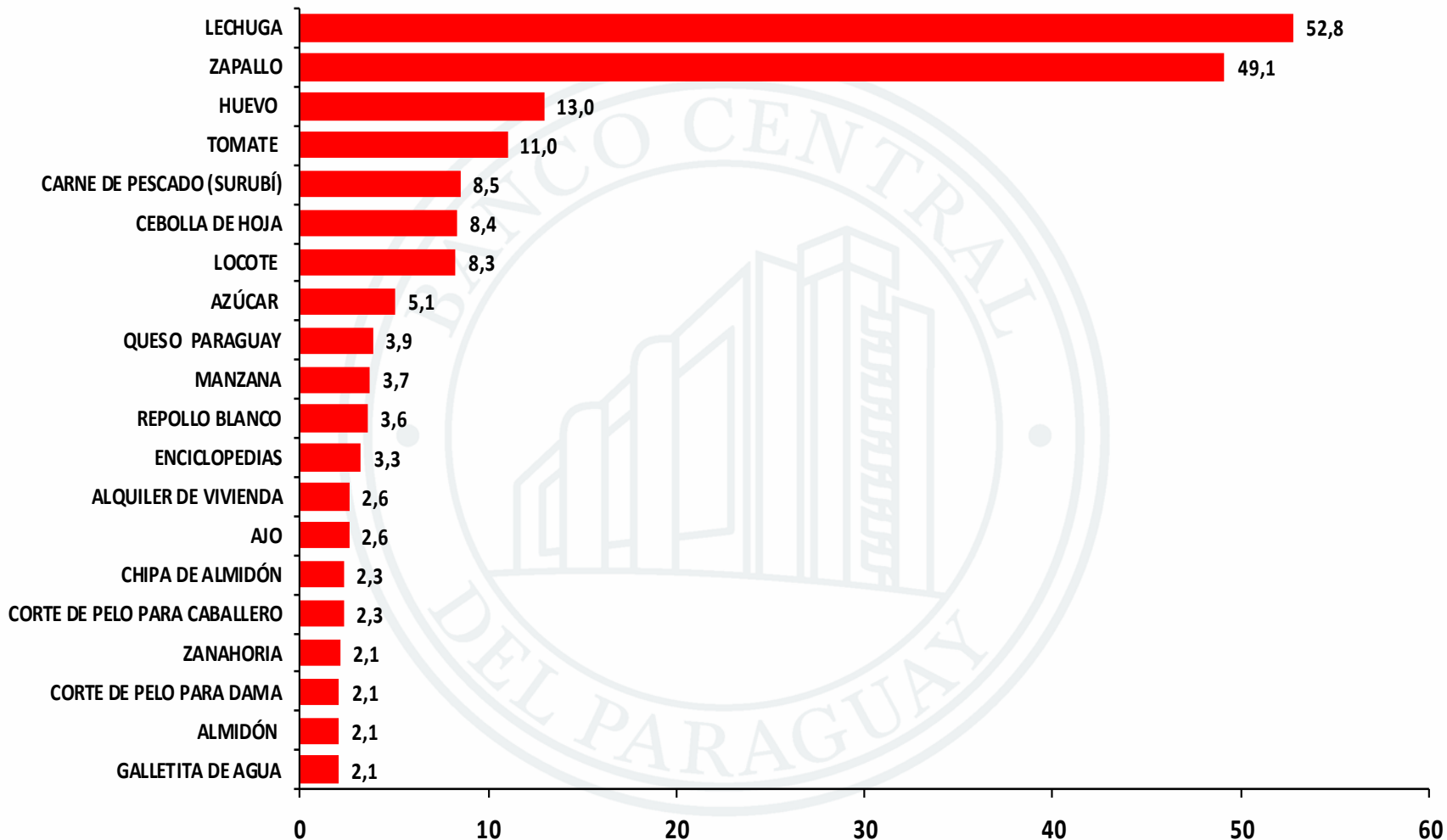



Principales disminuciones por rubros

En Marzo de 2014

Rubros	Variación
LIMÓN	-16,2
PEREJIL	-9,7
VACÍO	-6,9
COSTILLA DE 1RA.	-6,7
FALDA	-5,0
ENTRADA A PARTIDO DE FÚTBOL	-4,8
MANDIOCA	-3,9
CARNAZA BLANCA	-3,1
PASAJE AEREO	-2,9
BANANA CARAPÉ	-2,9
PECETO	-2,7
CARNAZA DE 2DA.	-2,6
MONDONGO	-2,6
MOCHILA	-2,3
COMIDAS POR PERSONAS (CHURRASQUERIA)	-2,1
COMPUTADORAS PERSONALES	-2,1
CARNAZA DE 1RA.	-2,0
PAQUETE TURÍSTICO AL EXTERIOR	-1,9
HÍGADO	-1,9
PUCHERO DE 2DA.	-1,8
HARINA DE MAÍZ	-1,8
RABADILLA	-1,8
LOMO	-1,7
PUCHERO DE 1RA.	-1,6



Principales disminuciones por rubros

En Marzo de 2014

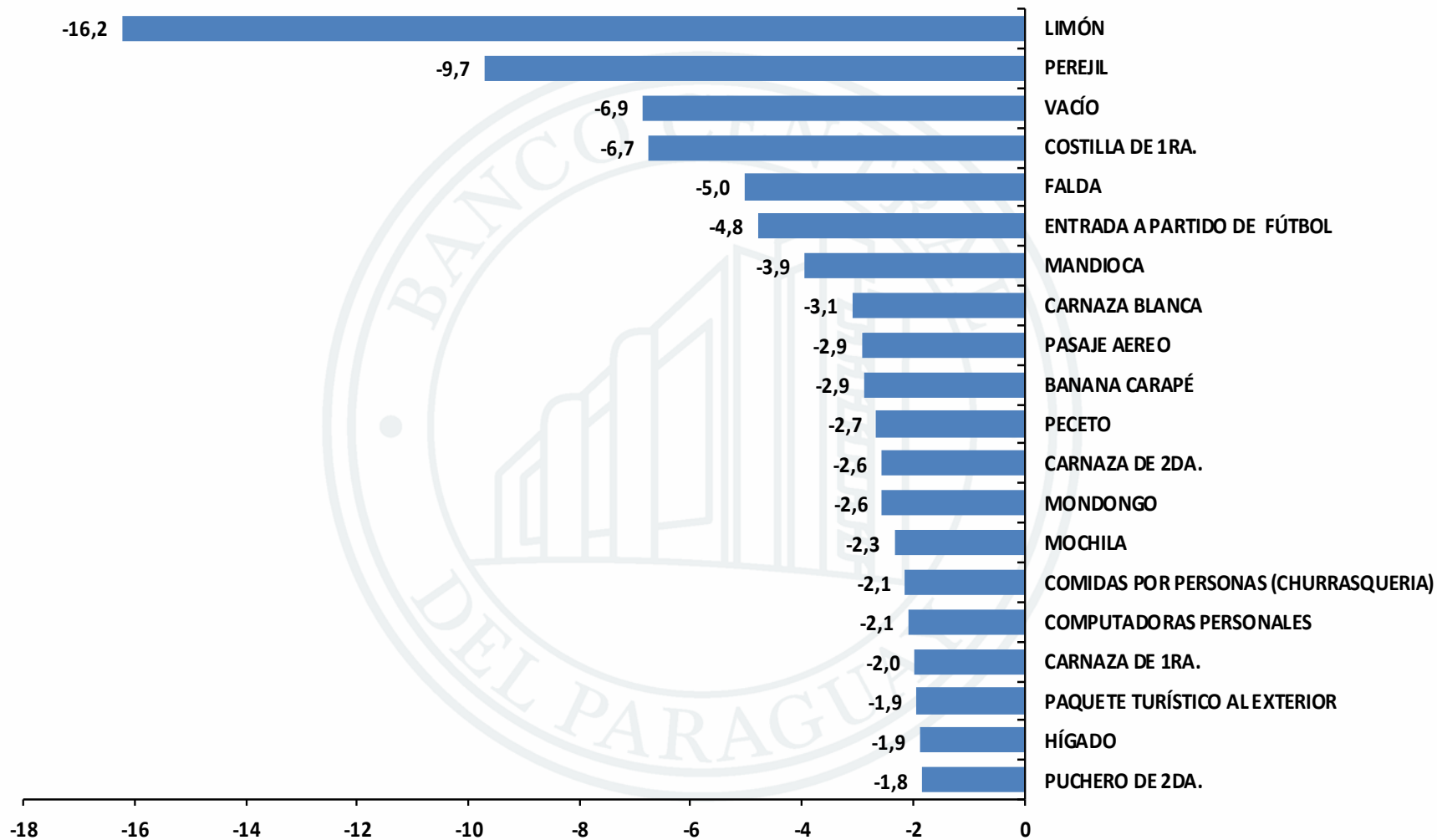



Muchas gracias