



BANCO CENTRAL DEL PARAGUAY

Inflación

Índice de Precios al Consumidor (IPC)

Setiembre de 2013

Sub Gerencia General de Política Monetaria
Dpto. de Cuentas Nacionales y Mercado Interno
División Mercado Interno

Octubre 2, 2013



Inflación en Setiembre 2013





Inflación mensual, acumulada e interanual 2012/2013

MES	TASA DE VARIACIÓN (%)					
	MENSUAL		ACUMULADA		INTERANUAL	
	2012	2013	2012	2013	2012	2013
Enero	1,1	1,2	1,1	1,2	4,4	4,1
Febrero	1,5	-0,8	2,6	0,4	4,5	1,7
Marzo	0,5	-0,1	3,1	0,3	3,3	1,2
Abril	-0,2	0,2	2,8	0,5	3,3	1,6
Mayo	0,4	-0,3	3,2	0,2	3,8	0,9
Junio	-0,4	0,5	2,8	0,6	3,9	1,7
Julio	0,1	0,5	2,9	1,2	4,0	2,2
Agosto	-0,2	0,6	2,7	1,8	2,8	3,1
Setiembre	0,2	0,3	2,8	2,1	2,8	3,2
Octubre	-0,2		2,6		3,4	
Noviembre	0,6		3,2		4,1	
Diciembre	0,7		4,0		4,0	



Inflación subyacente





Inflación subyacente mensual, acumulada e interanual 2012/2013

MES	TASA DE VARIACIÓN (%)					
	MENSUAL		ACUMULADA		INTERANUAL	
	2012	2013	2012	2013	2012	2013
Enero	0,2	0,0	0,2	0,0	3,7	3,6
Febrero	1,4	-0,2	1,6	-0,2	4,1	1,9
Marzo	0,1	0,2	1,7	-0,1	2,7	2,0
Abril	0,3	-0,1	2,1	-0,2	2,9	1,6
Mayo	0,2	0,2	2,2	0,1	2,8	1,7
Junio	0,1	0,5	2,3	0,6	2,8	2,1
Julio	0,1	0,7	2,4	1,3	2,8	2,7
Agosto	0,2	0,2	2,5	1,4	2,5	2,7
Setiembre	0,3	0,5	2,9	2,0	2,9	3,0
Octubre	0,2		3,1		3,3	
Noviembre	0,5		3,6		4,0	
Diciembre	0,2		3,9		3,9	



Inflación, subyacente y total 2007/2013 Mensual

Subyacente

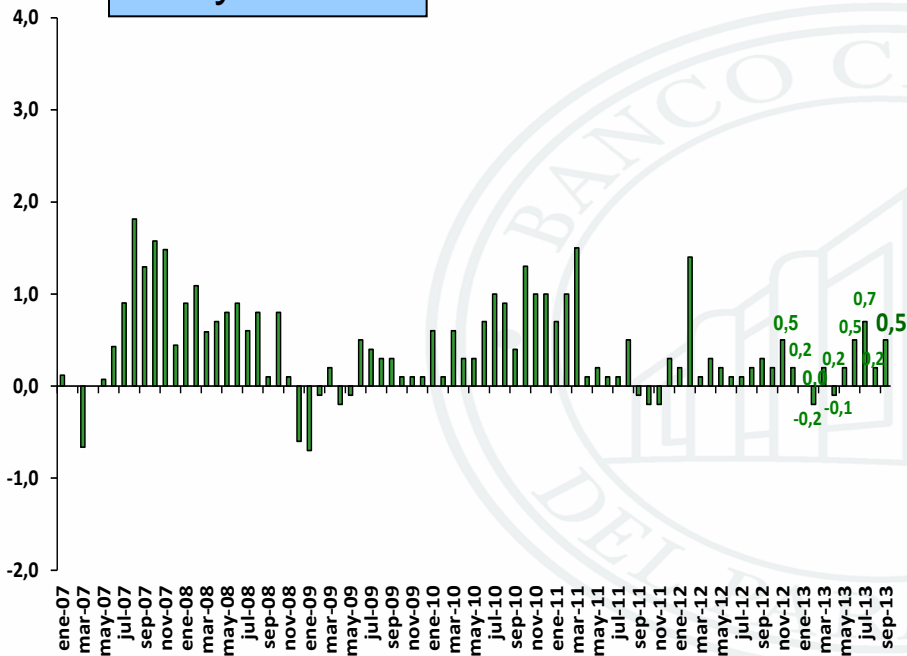

Total

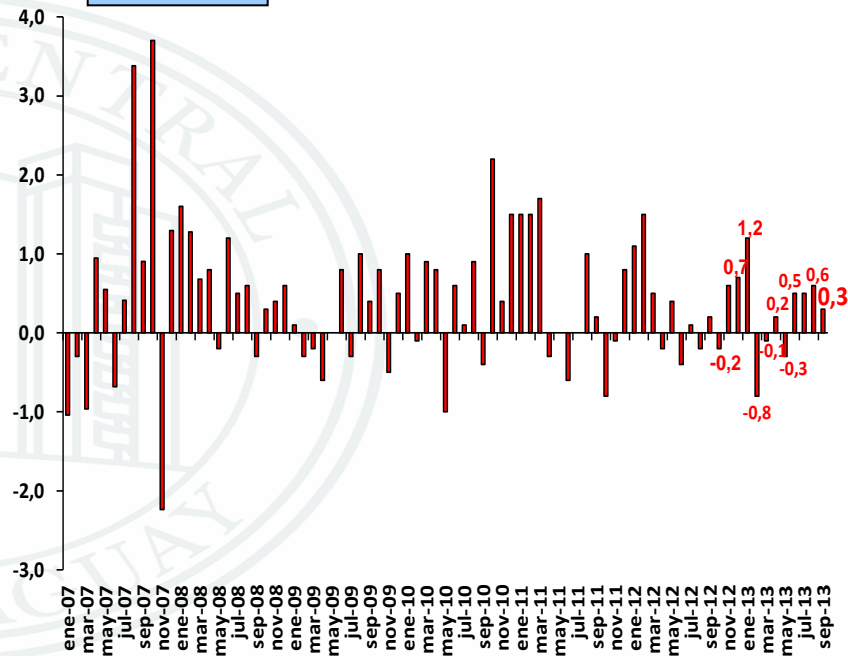



Inflación total y subyacente

2006/2013

Interanual

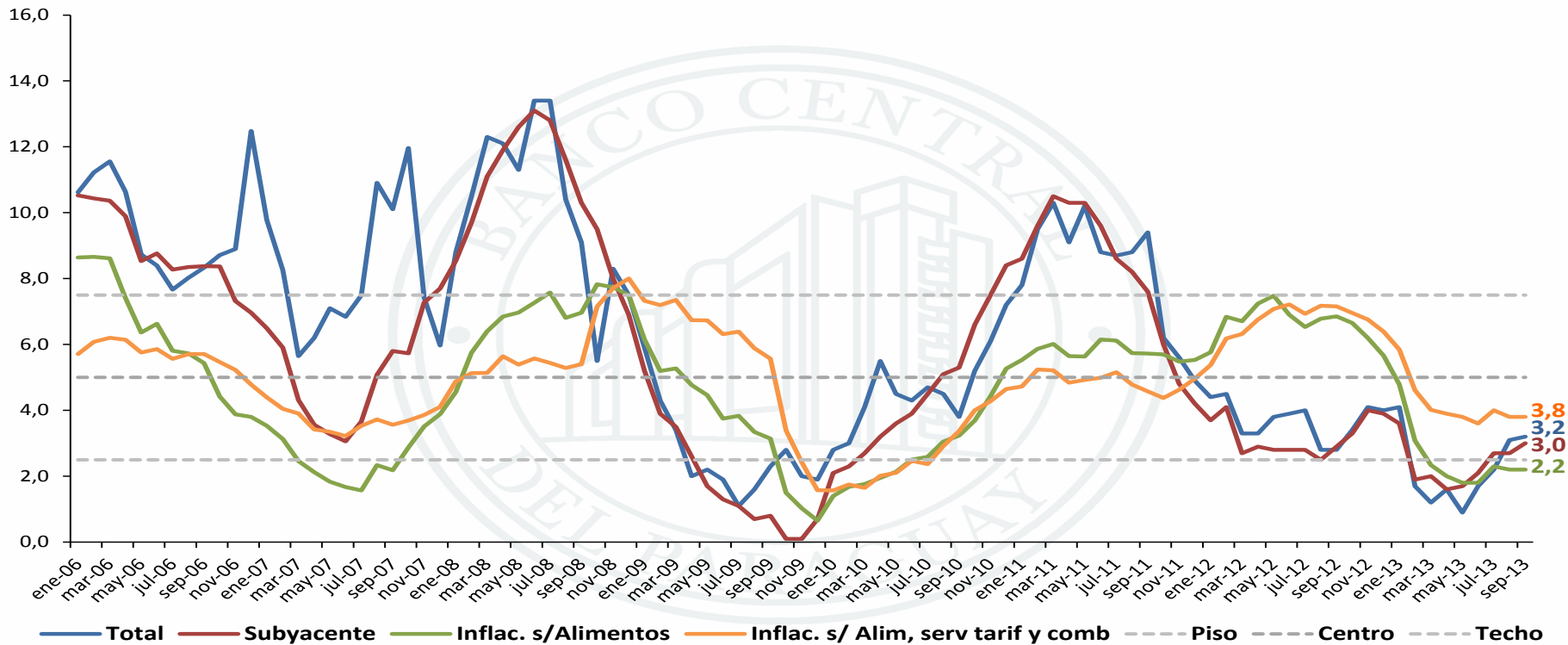



Inflación en bienes, servicios y renta





Inflación en bienes, servicios y renta

2012/2013

AGRUPACIÓN	Setiembre 2012			Setiembre 2013		
	Tasa de Inflación			Tasa de Inflación		
	Mens.	Acum.	Inter.	Mens.	Acum.	Inter.
Bienes Alimenticios	0,0	-1,5	-4,8	0,2	2,8	5,2
Bienes Alimenticios (sin frutas y verduras)	0,1	-2,5	-6,3	1,1	2,6	4,8
Otros Bienes	0,2	3,5	5,9	0,2	0,7	1,2
Total Bienes	0,1	0,9	0,2	0,2	1,8	3,3
Servicios	0,4	6,0	7,2	0,5	2,1	2,8
Renta	0,3	11,7	13,0	0,3	7,4	8,1
Total Servicios y Renta	0,3	6,4	7,6	0,4	2,5	3,1
IPC	0,2	2,8	2,8	0,3	2,1	3,2



Entorno externo



Petróleo Brent

US\$ por barril

Enero 2001-setiembre 2013

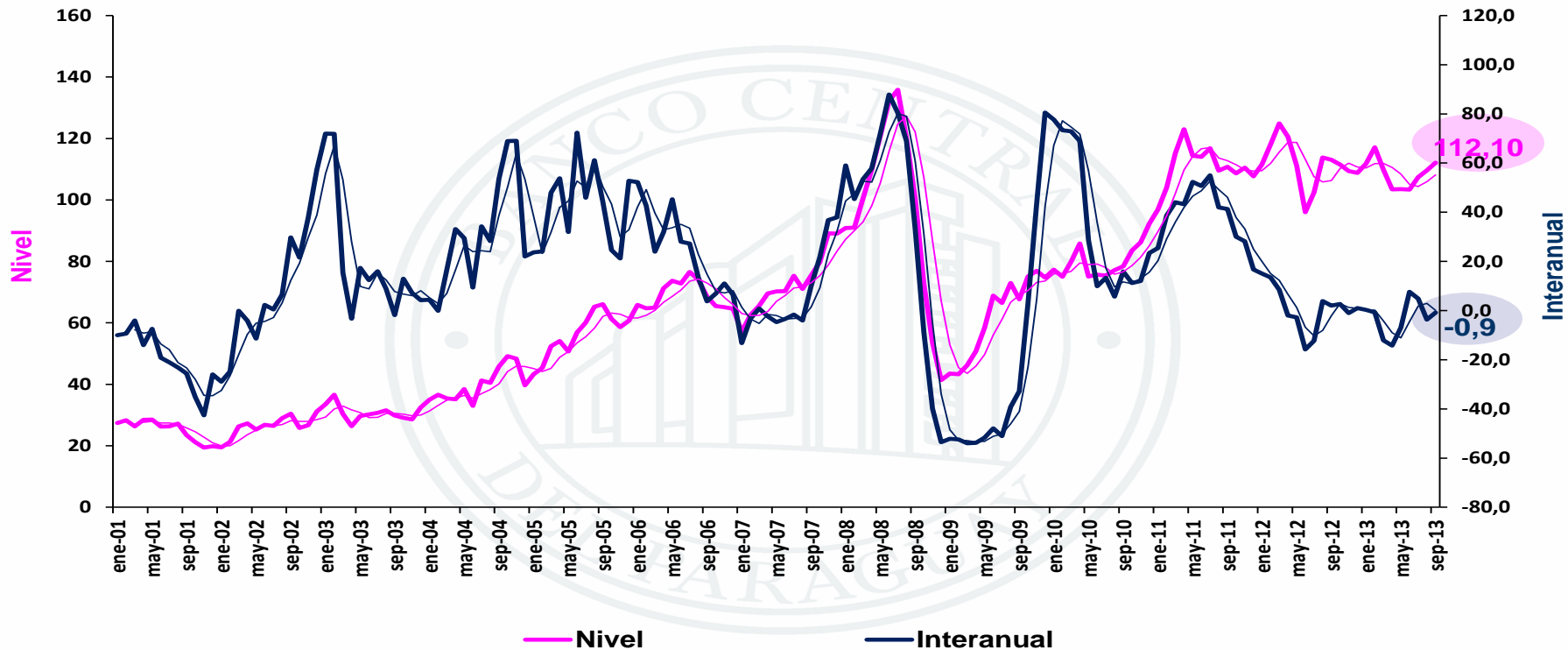



Índice de precios de materias primas

En niveles e interanual
Febrero 1997- agosto 2013

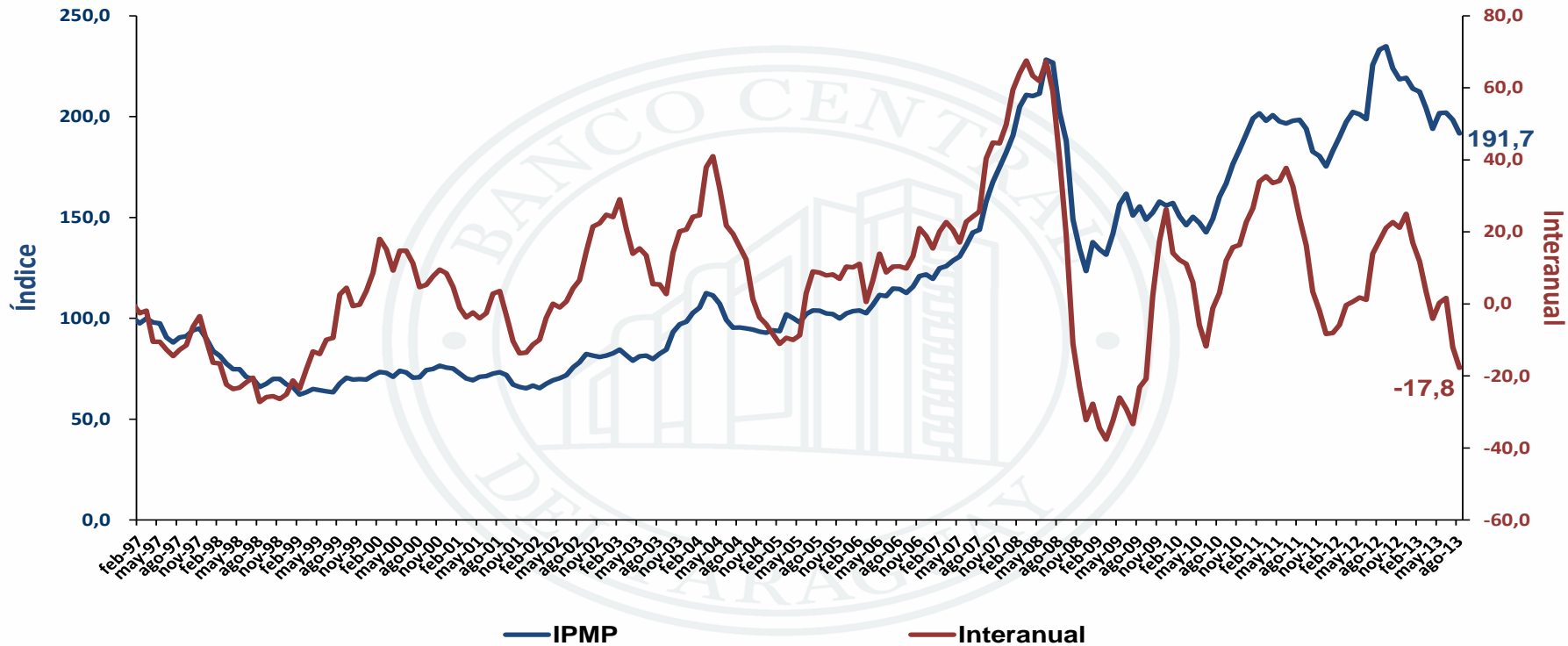



Cotización internacional de la soja

Dólares por tonelada e interanual
Enero 1998-setiembre 2013*

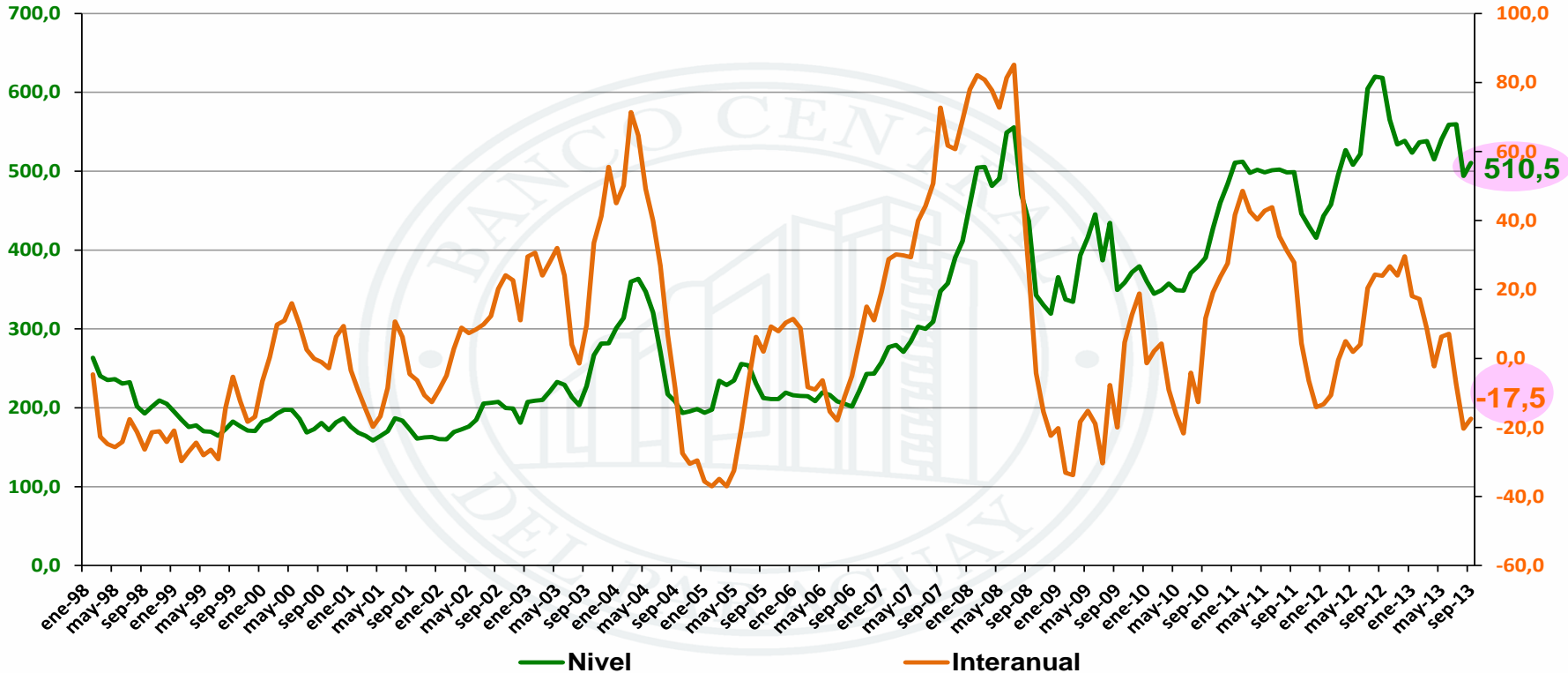

Fuente: BCP, GEE, Departamento de Economía Internacional, en base a cifras de Reuters

* Preliminar.



Cotización internacional de la soja

Interanual en dólares y en guaraníes

Enero 1998-setiembre 2013*

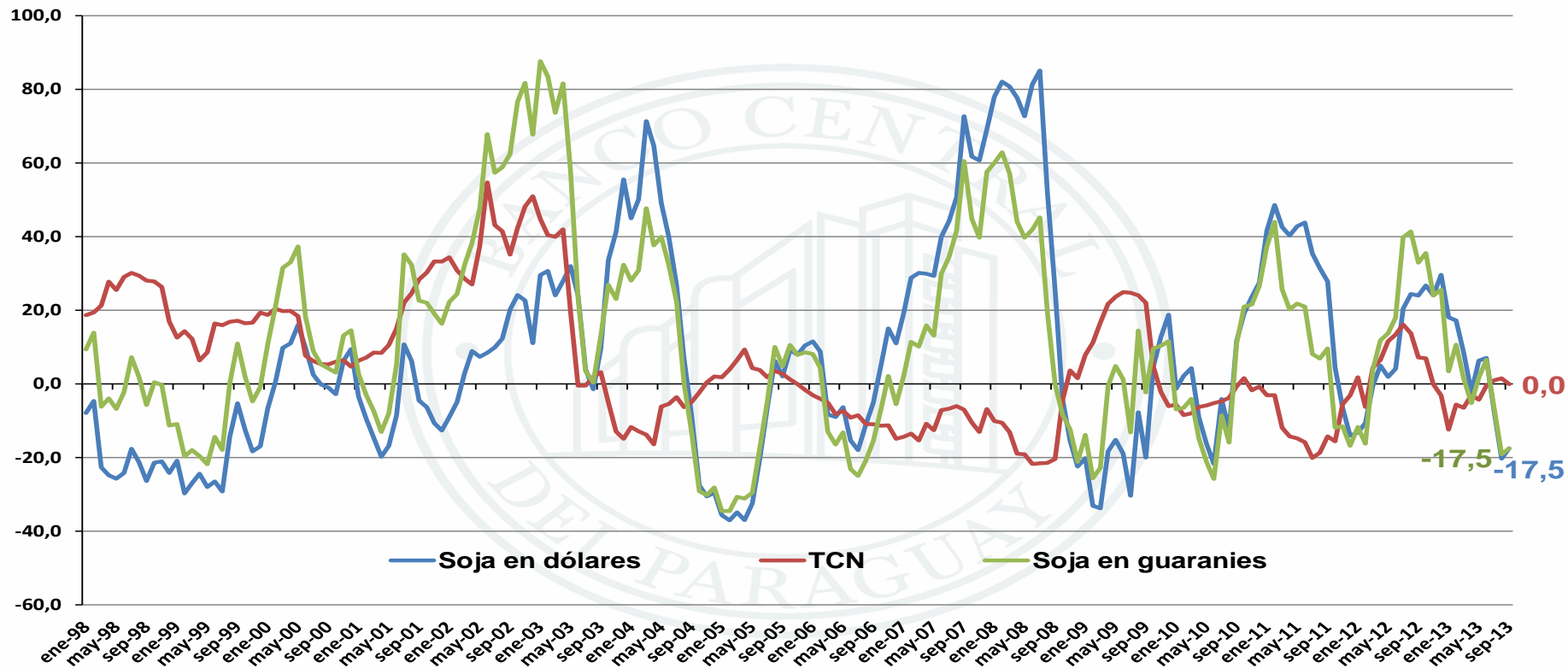

Fuente: BCP, GEE, Departamento de Economía Internacional.

* Preliminar.



Cotización internacional del maíz

Dólares por tonelada e interanual
Enero 1998-setiembre 2013*

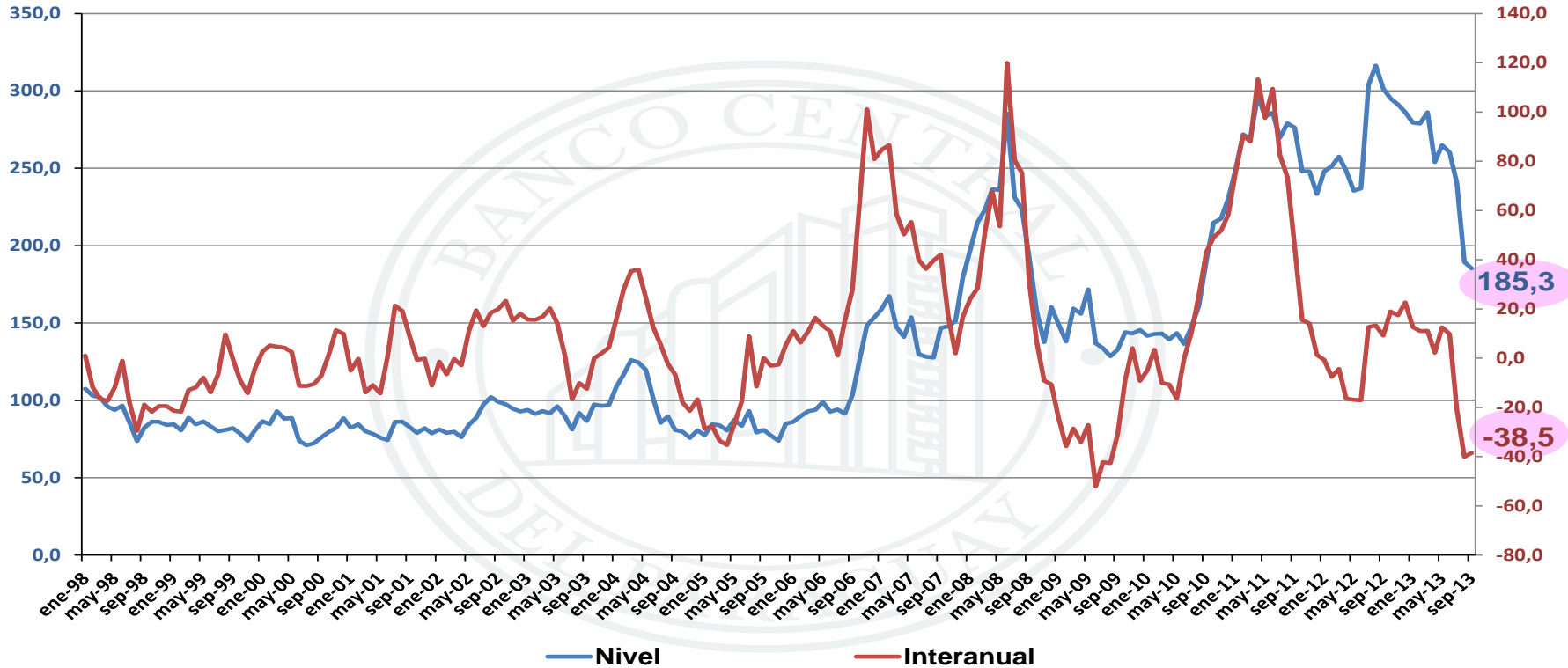

Fuente: BCP, GEE, Departamento de Economía Internacional, en base a cifras de Reuters

* Preliminar.



Cotización internacional del maíz

Interanual en dólares y en guaraníes

Enero 1998-setiembre 2013*

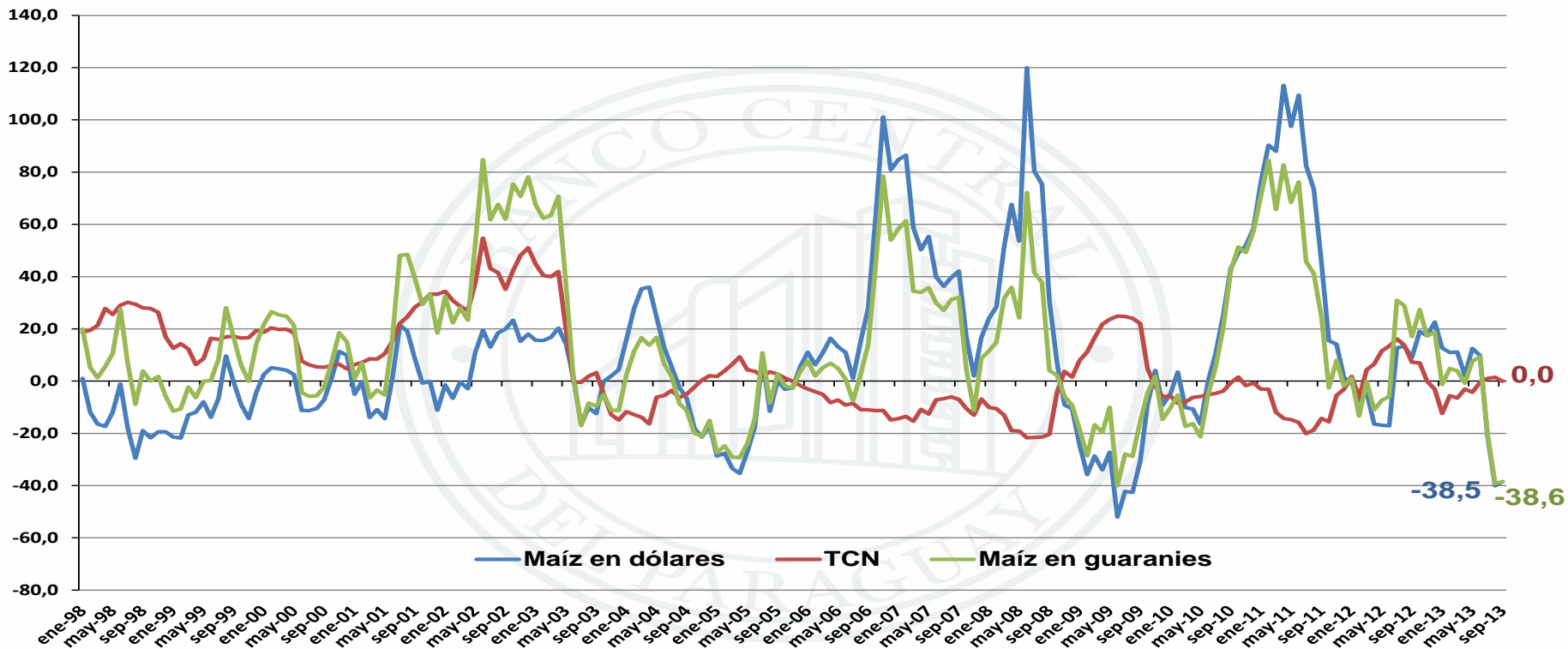

Fuente: BCP, GEE, Departamento de Economía Internacional.

* Preliminar.



Cotización internacional del trigo

Dólares por tonelada e interanual
Enero 1998-setiembre 2013*

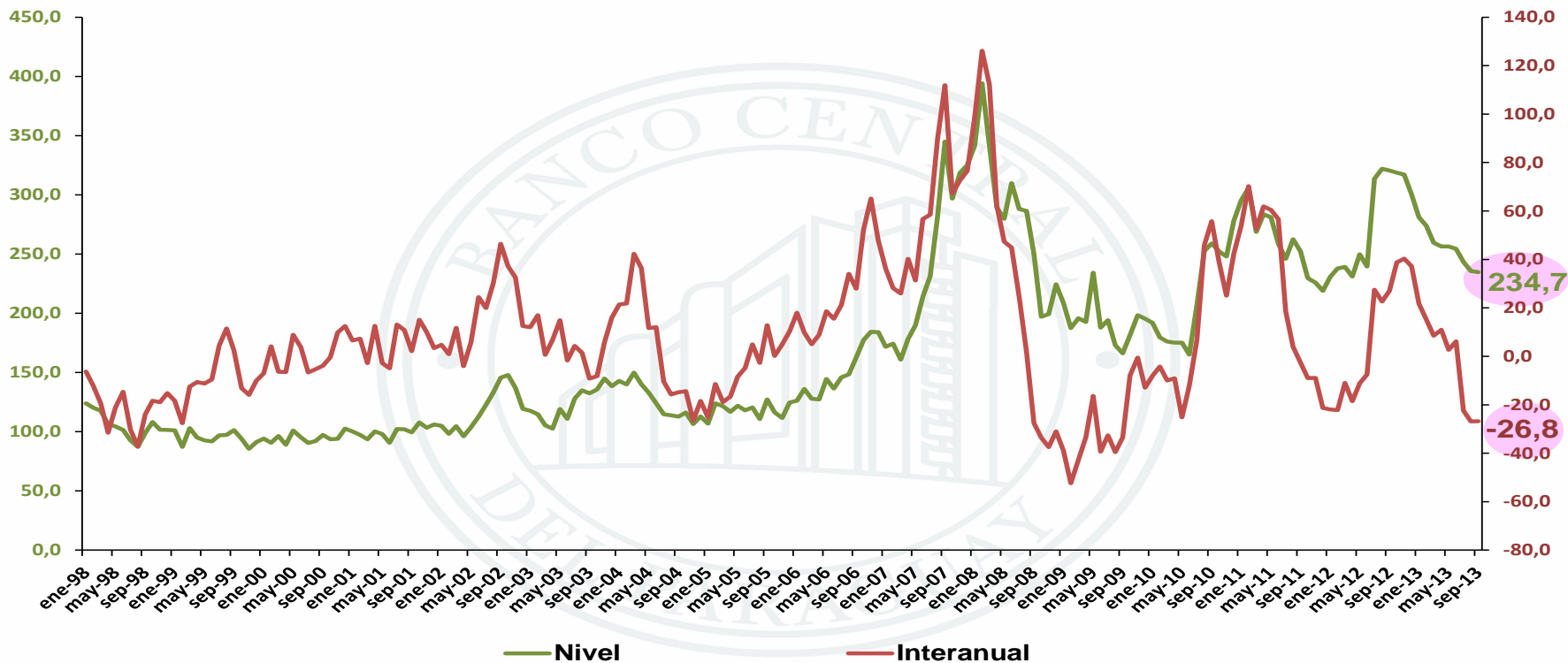

Fuente: BCP, GEE, Departamento de Economía Internacional, en base a cifras de Reuters

* Preliminar.



Cotización internacional del trigo

Interanual en dólares y en guaraníes

Enero 1998-setiembre 2013*

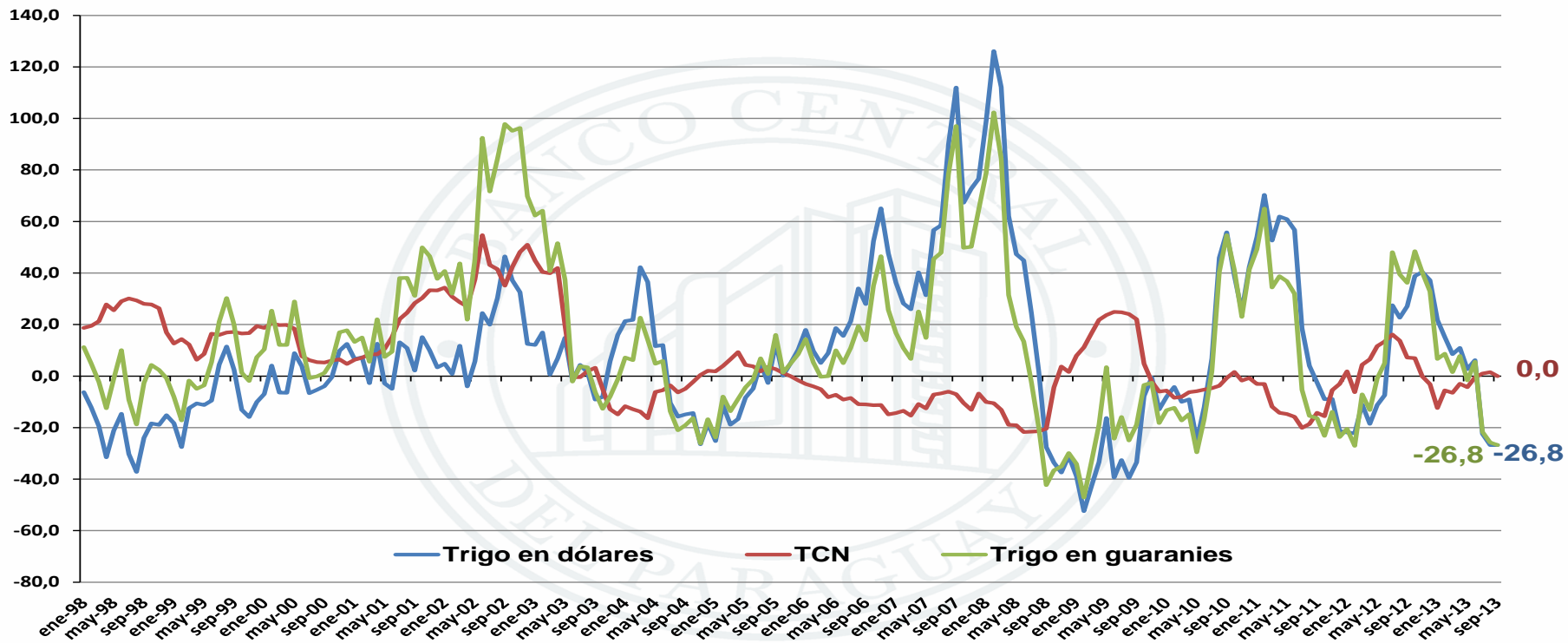

Fuente: BCP, GEE, Departamento de Economía Internacional.

* Preliminar.



Cotización internacional de la carne australiana

Dólares por tonelada e interanual
Enero 1998-setiembre 2013*

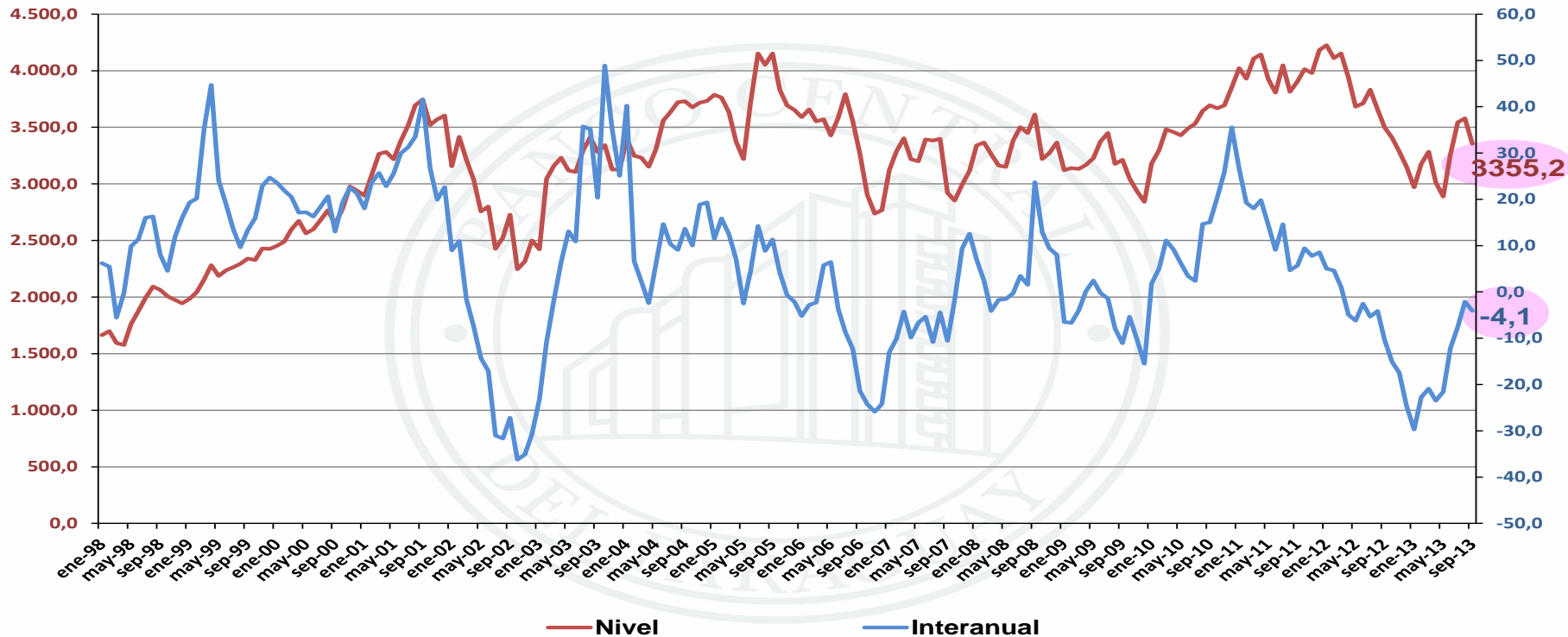

Fuente: BCP, GEE, Departamento de Economía Internacional, en base a cifras de Reuters
* Preliminar.



Cotización internacional de la carne australiana

Interanual en dólares y en guaraníes

Enero 1998-setiembre 2013*

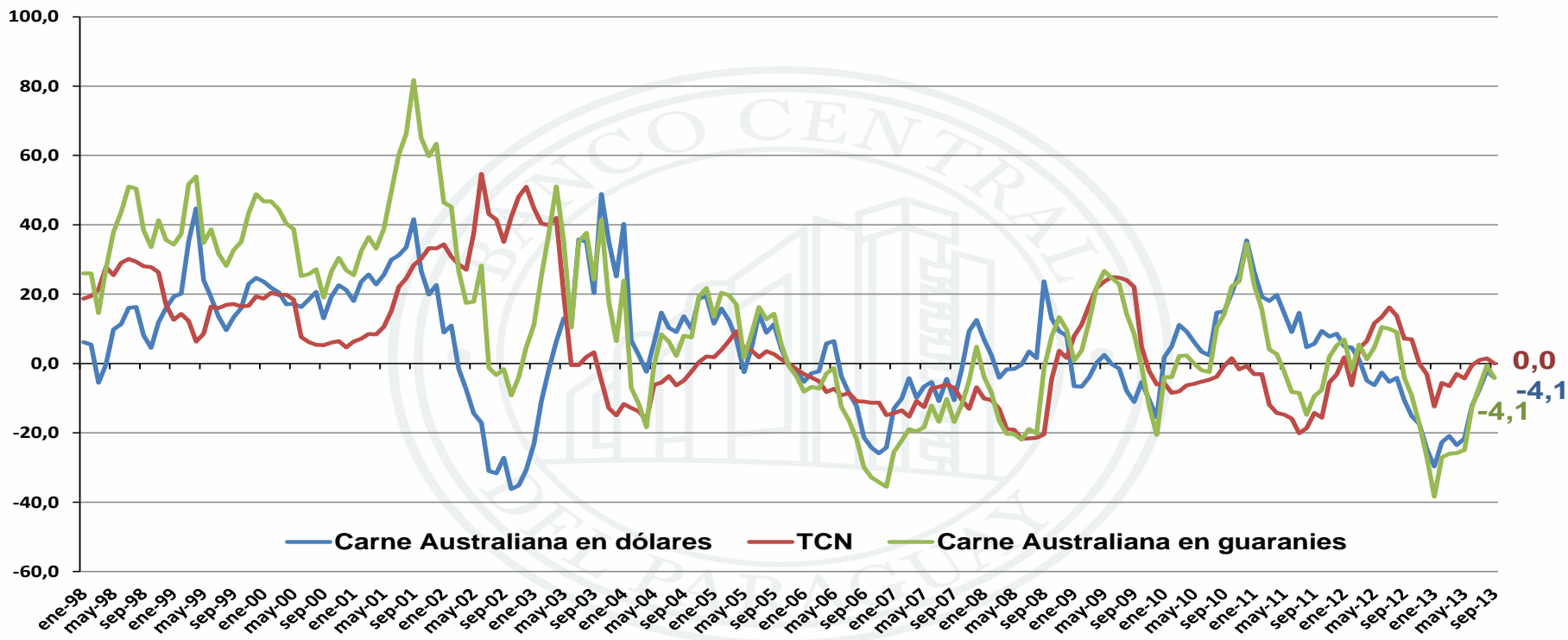

Fuente: BCP, GEE, Departamento de Economía Internacional.
* Preliminar.



Inflación regional y mundial





Inflación en Brasil Interanual

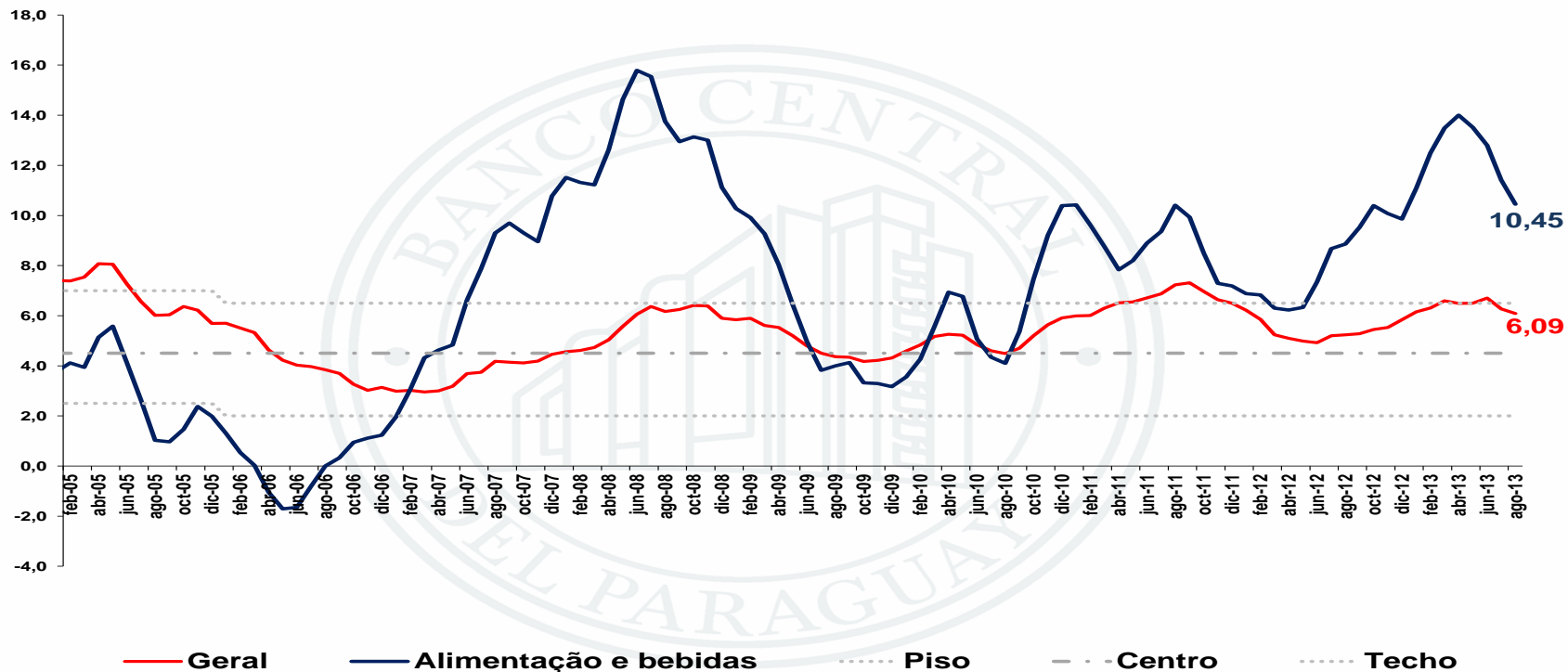

Meta Actual de inflación del 4,5% anual con un rango de +/- 2%.



Inflación en Argentina Interanual

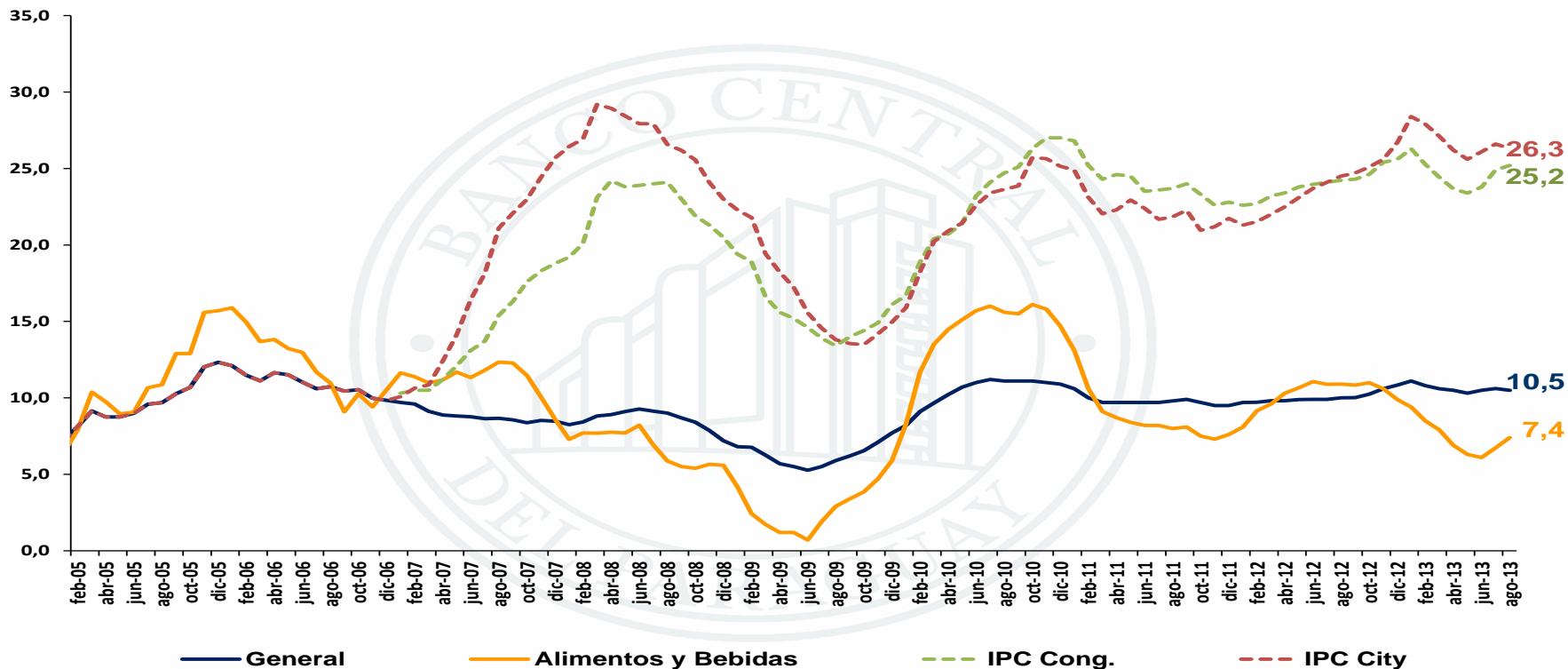



Inflación en Chile Interanual

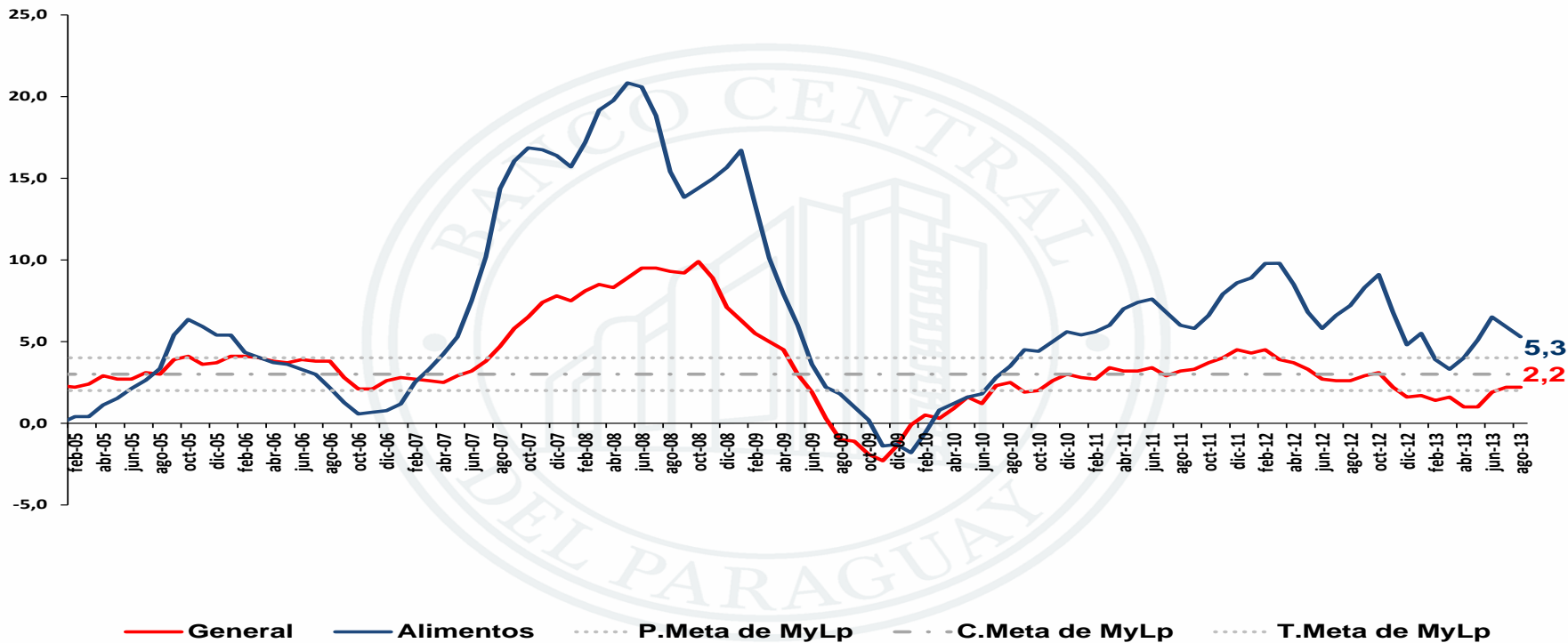

Meta de inflación del 3% anual, con un rango del +/- 1%.



Inflación en Uruguay

Interanual

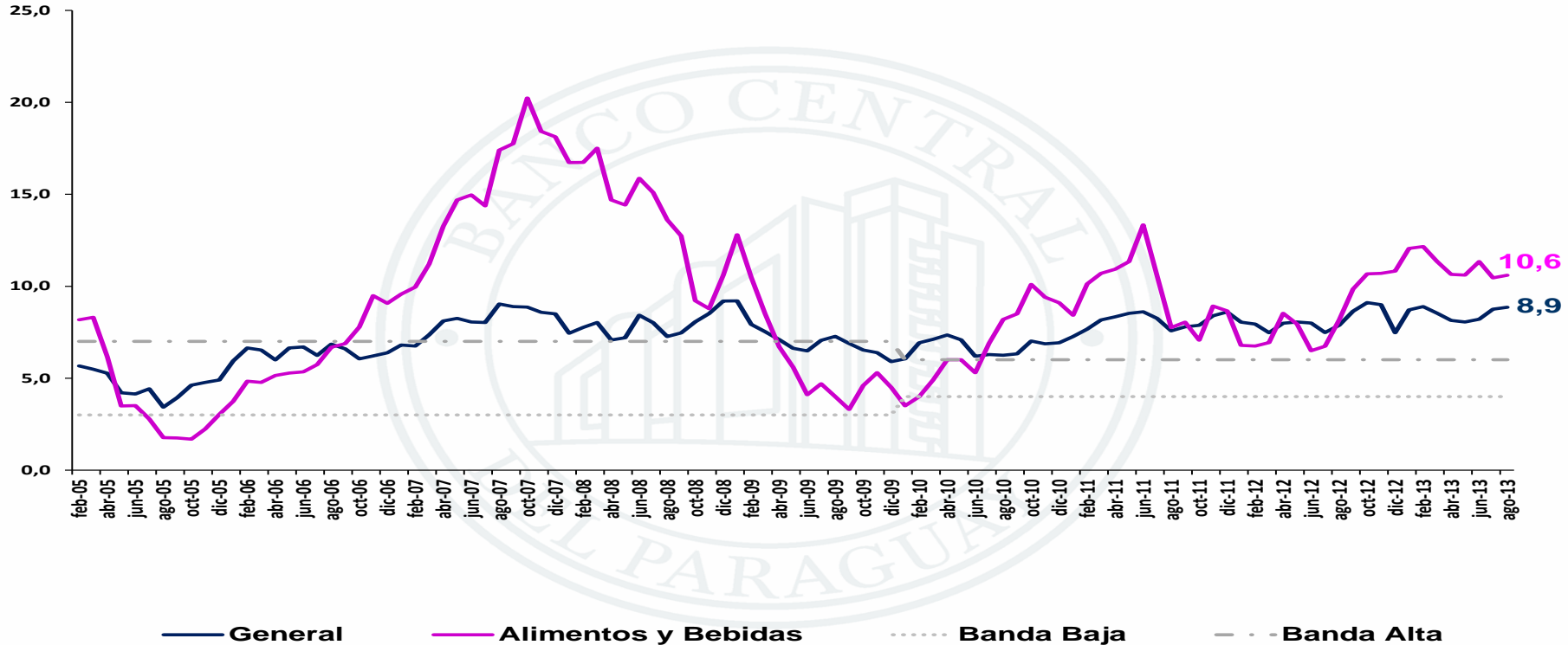

Meta Actual de inflación del anual del 4% al 6%.



Inflación EE.UU. Interanual

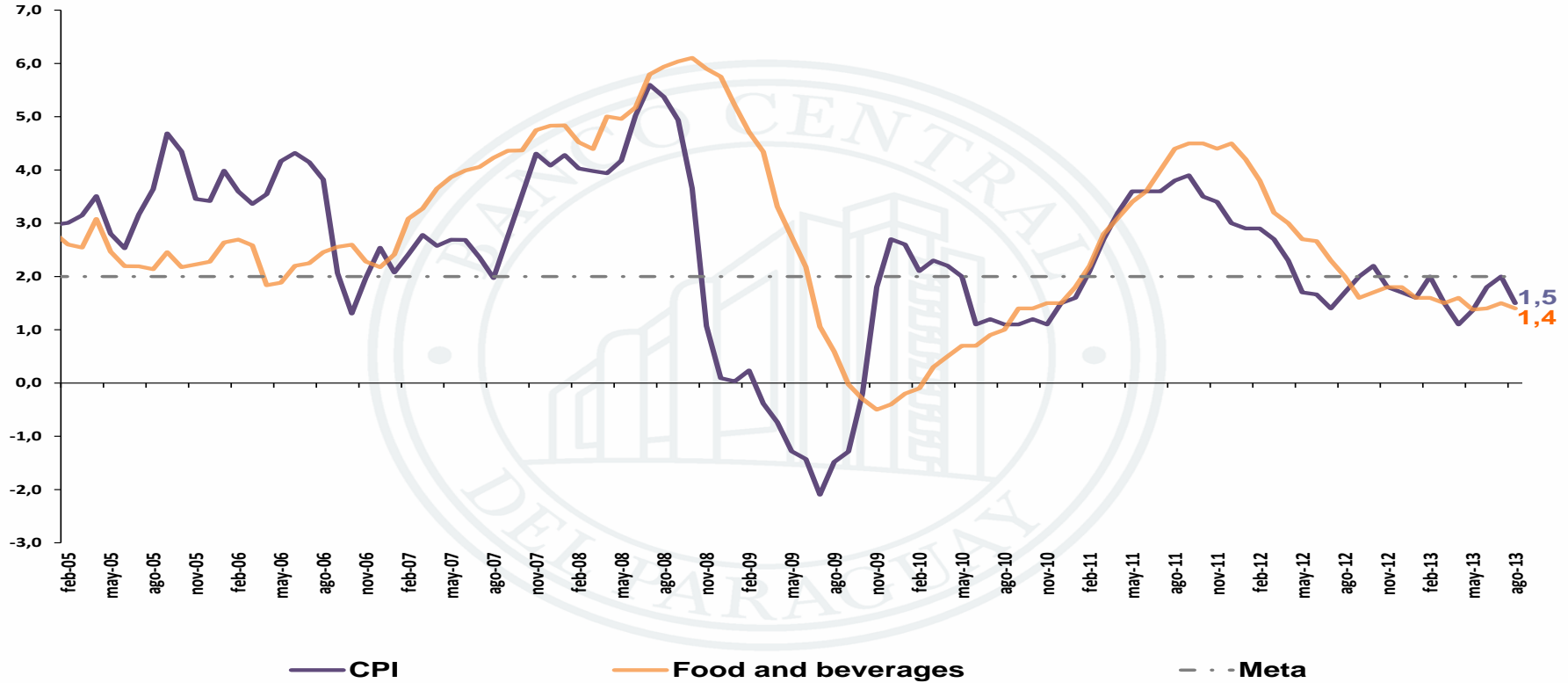

Meta de inflación del 2% anual.



Inflación en Área del Euro

Interanual

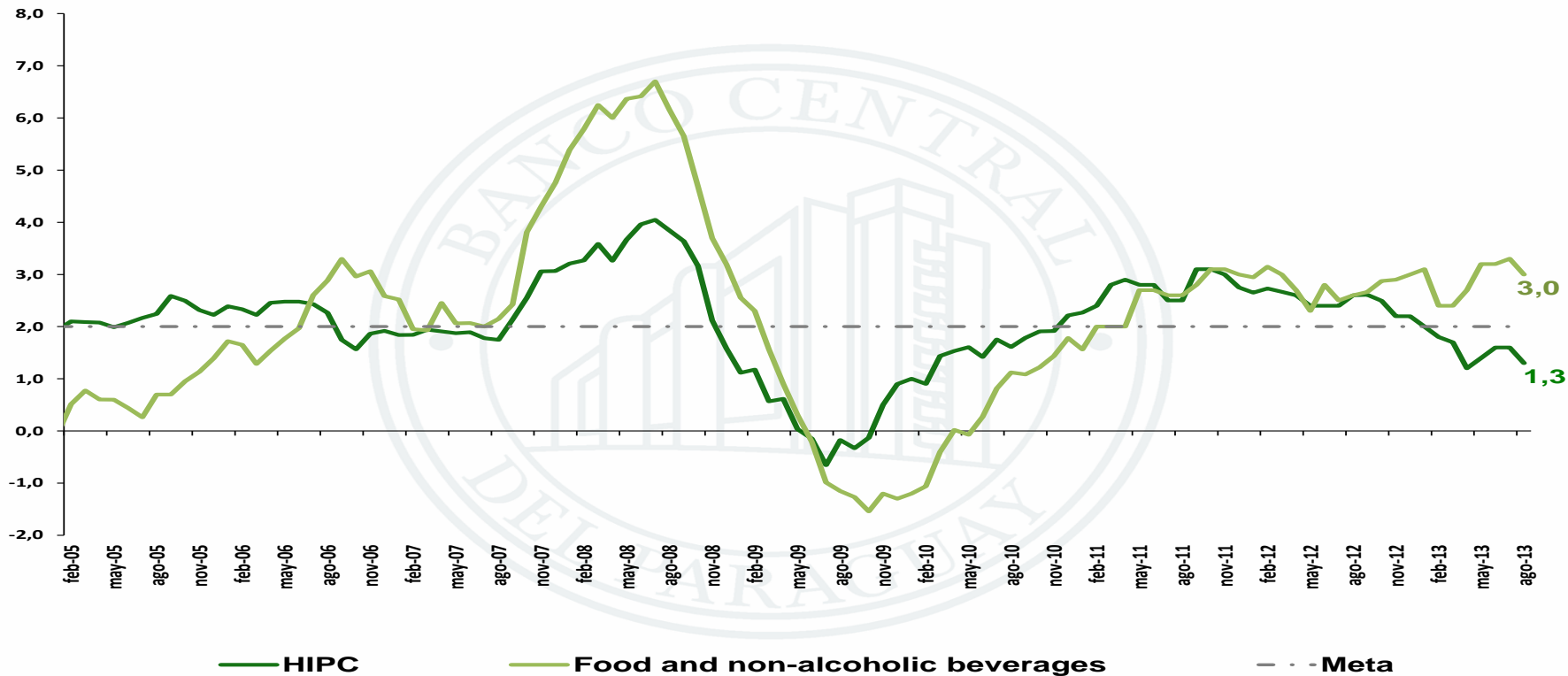

Meta de inflación del 2% anual.



Inflación en Alemania

Interanual

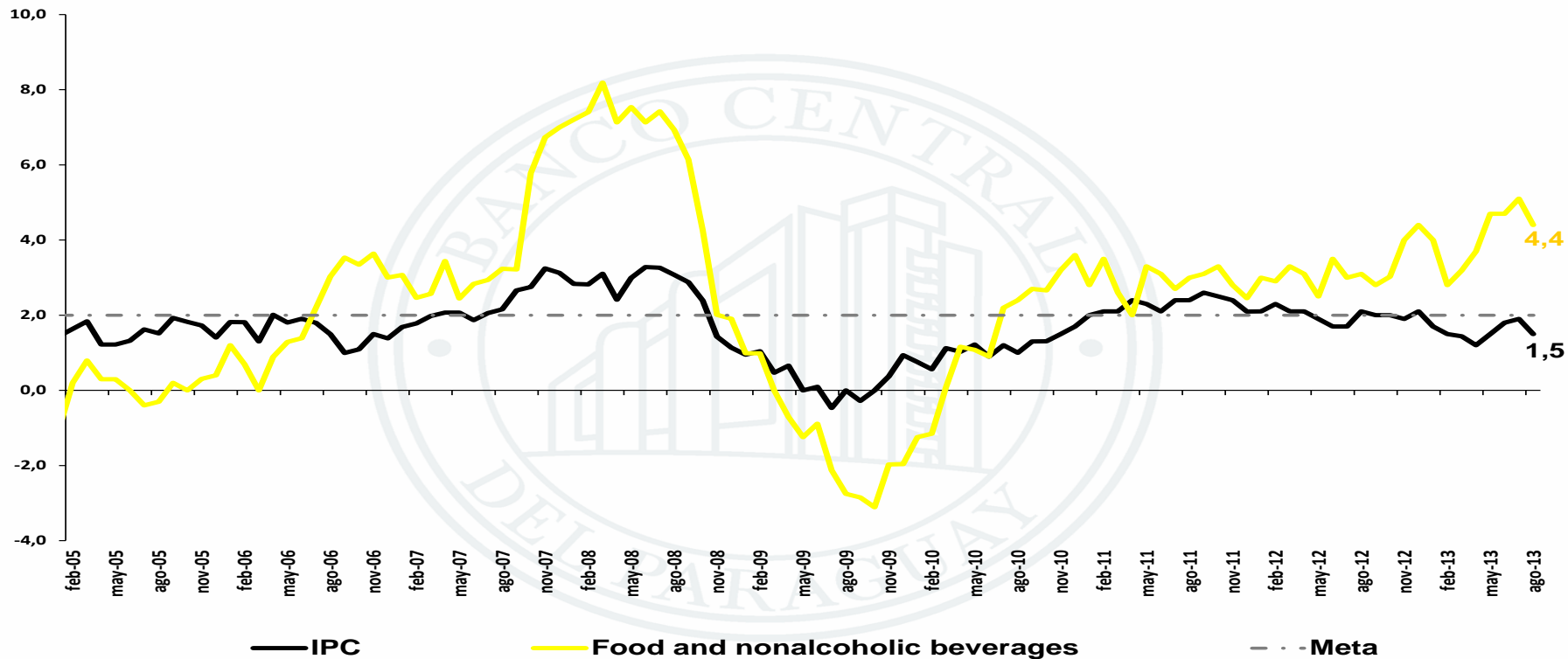

Meta de inflación del 2% anual.



Inflación en China

Interanual

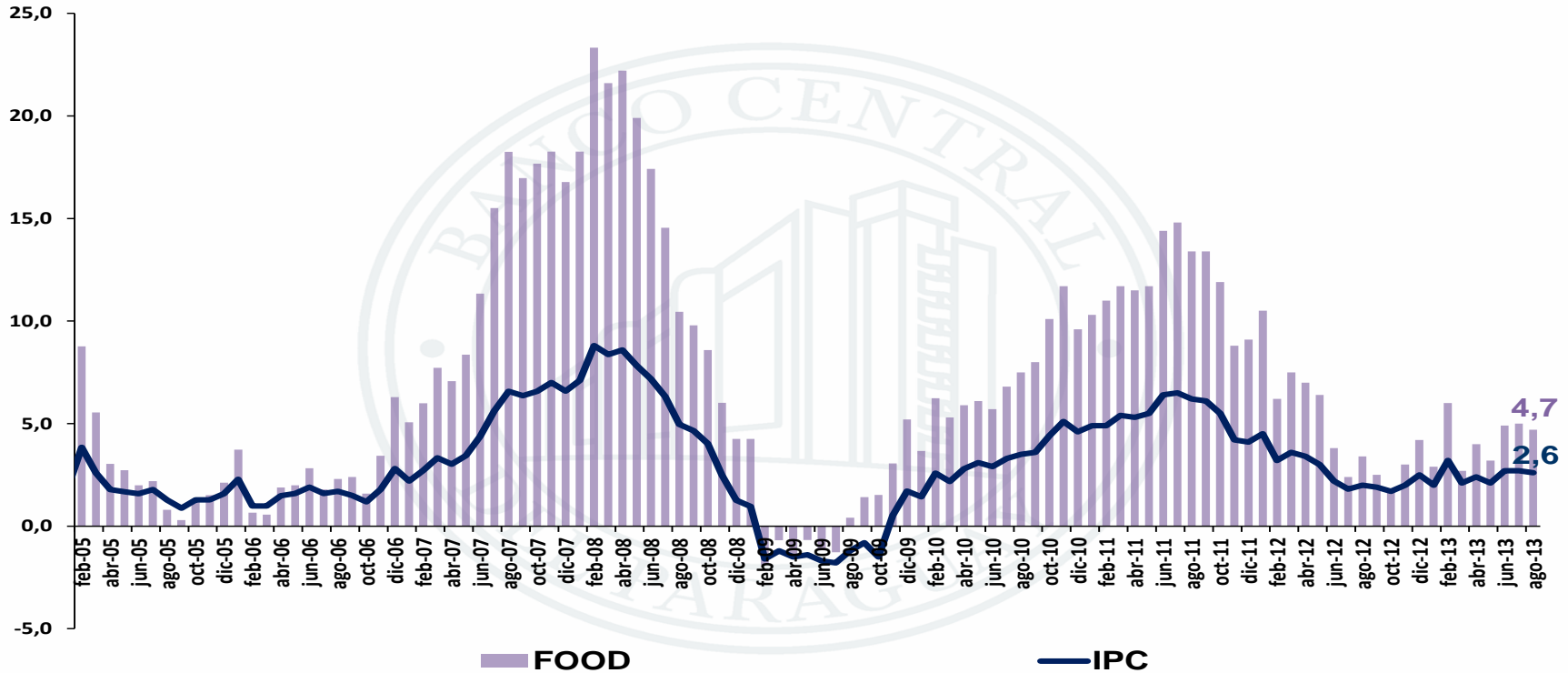



Niveles de inflación regional y mundial

Interanual
Agosto de 2013

País	Var. % IPC	Var. % Alimentos y Bebidas
Brasil	6,09	10,45
Chile	2,2	5,3
Uruguay	8,9	10,6
EE.UU.	1,5	1,4
Zona del Euro	1,3	3,0
Alemania	1,5	4,4
China	2,6	4,7



Entorno interno



Inflación total, bienes, servicios y renta

Interanual

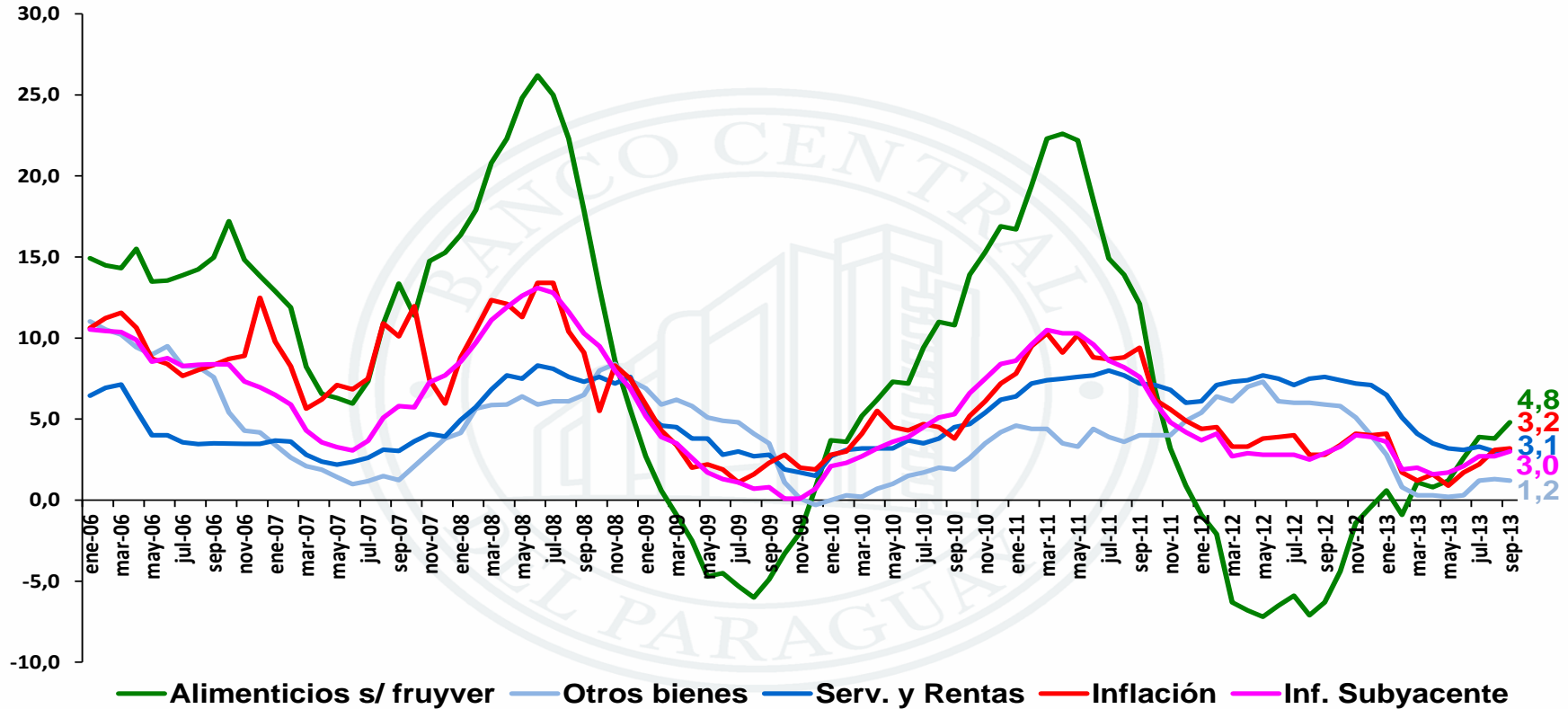



Inflación total, subyacente, alimentos y no alimentos

Enero 2006-setiembre 2013

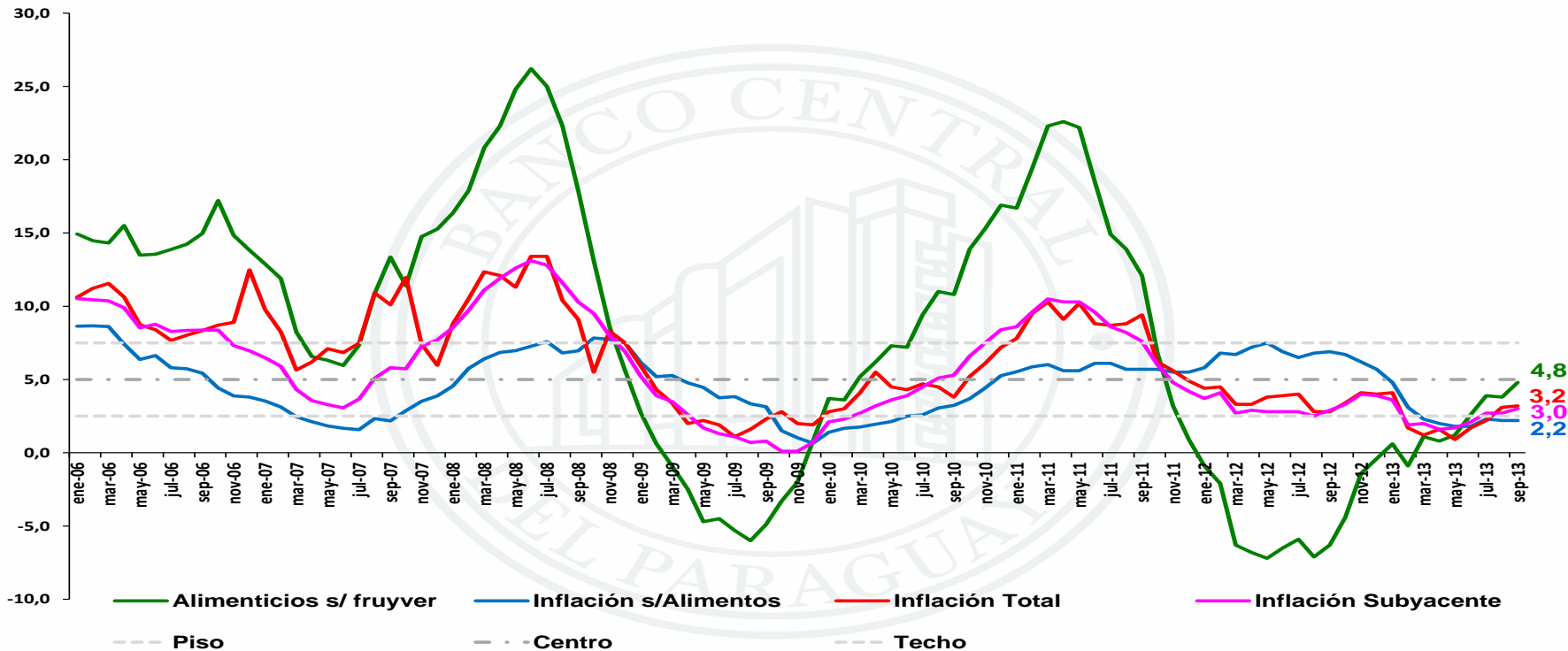



Inflación total, subyacente, nacional e importado

Interanual

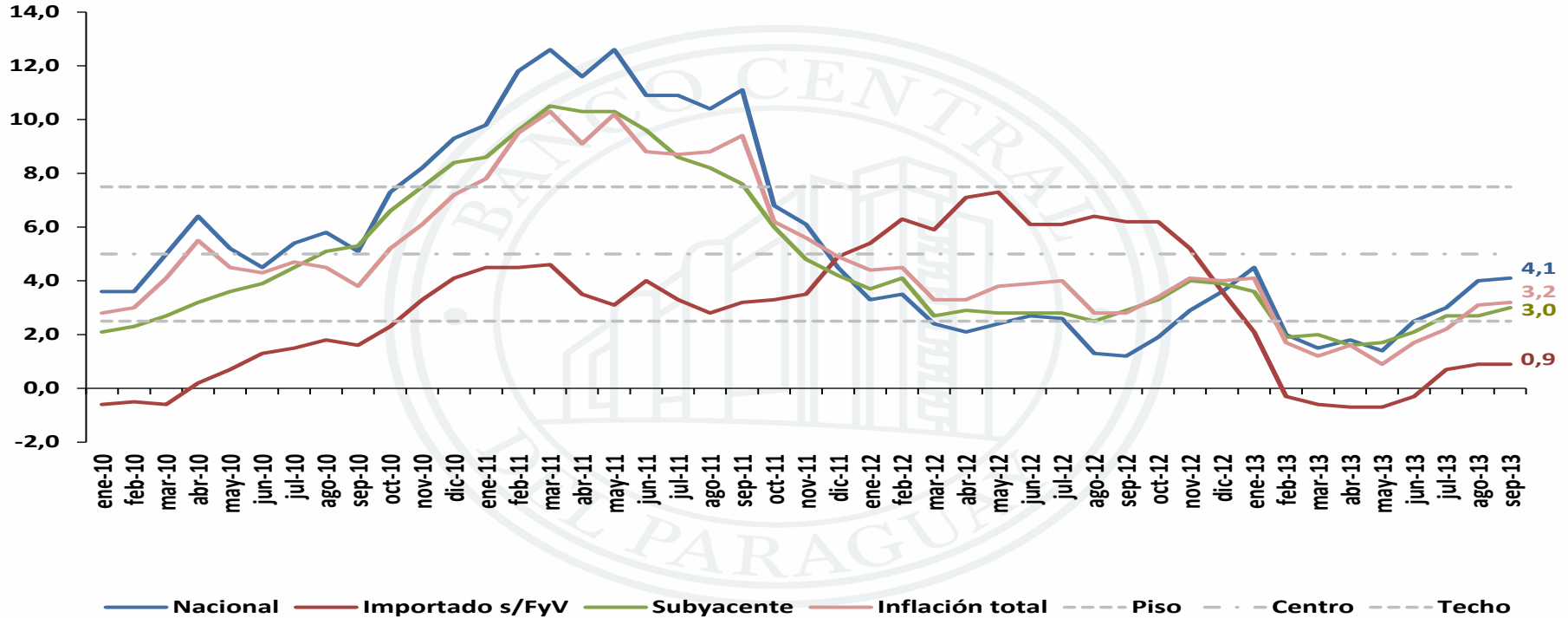



Inflación en bienes durables Interanual

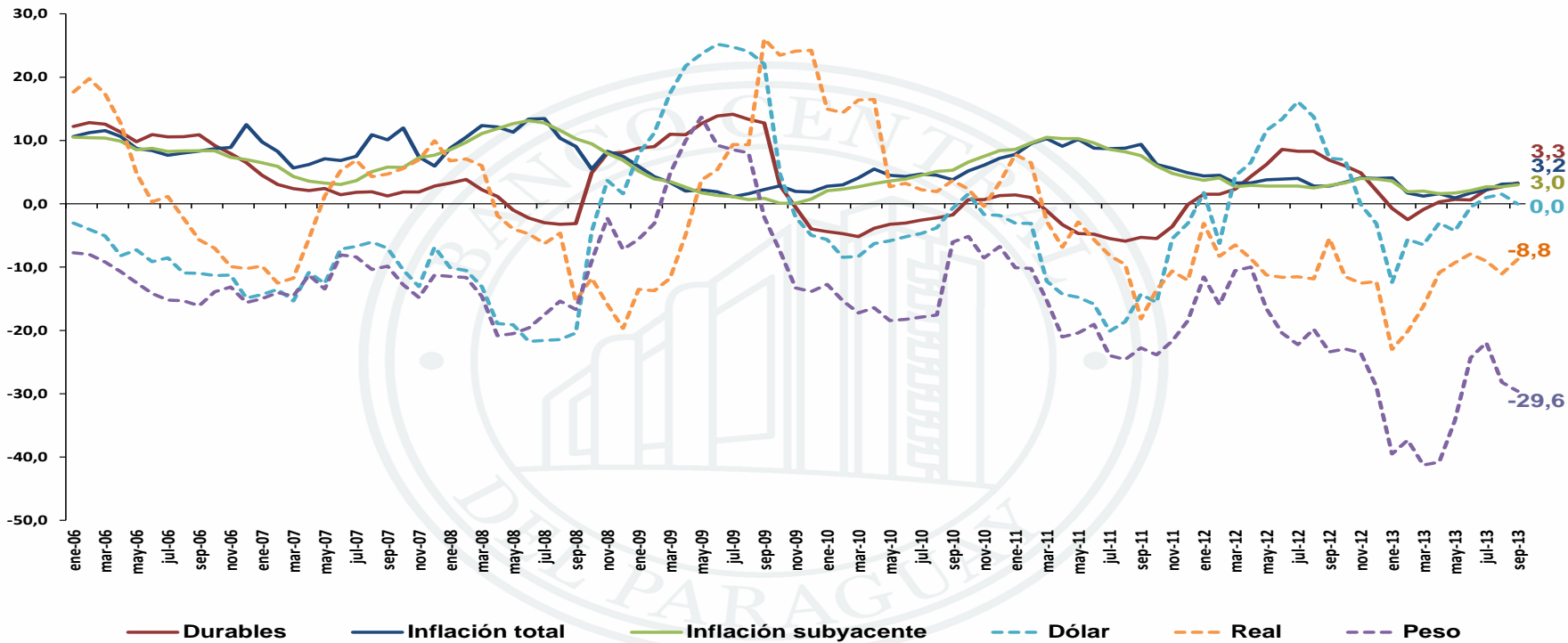



Combustibles, precios del petróleo y tipo de cambio

Enero 2007- setiembre 2013

Interanual

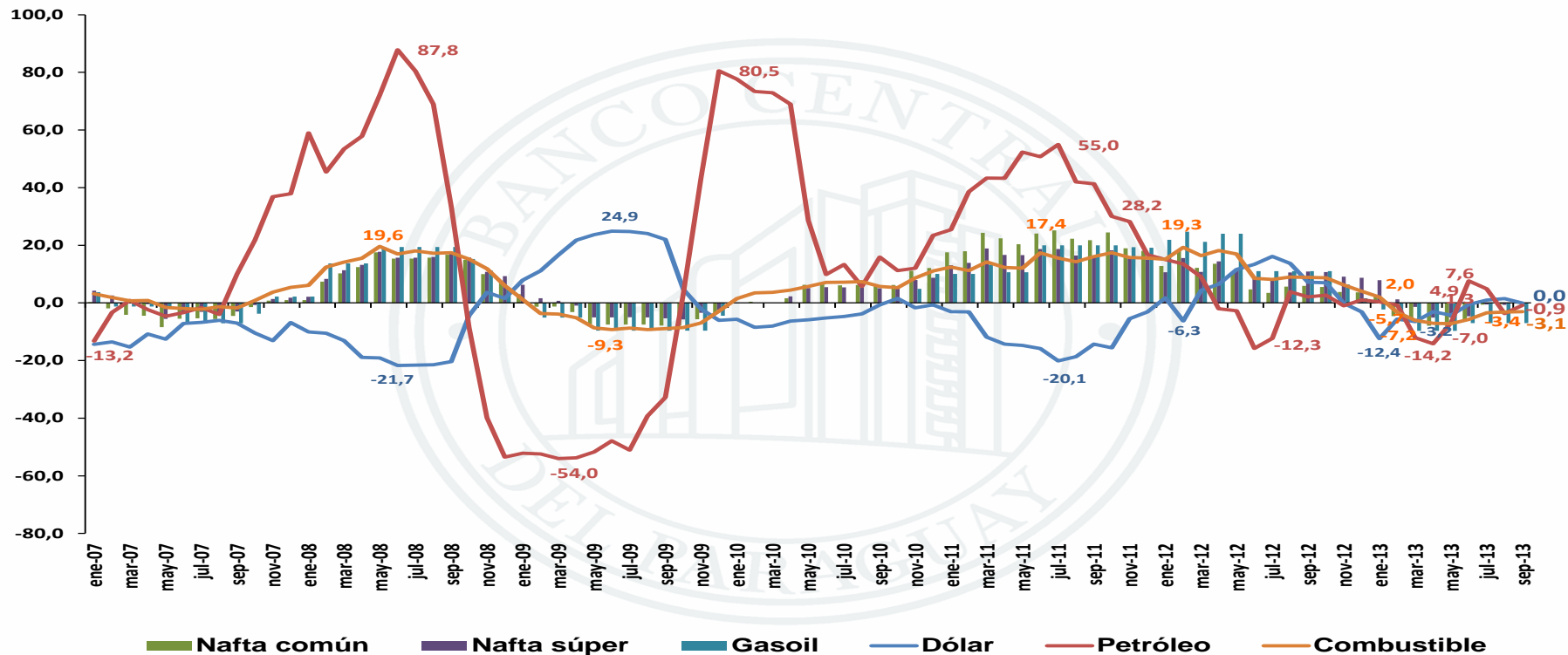



Bienes y servicios administrados, bienes libres e inflación total

Enero 2007- setiembre 2013
Interanual

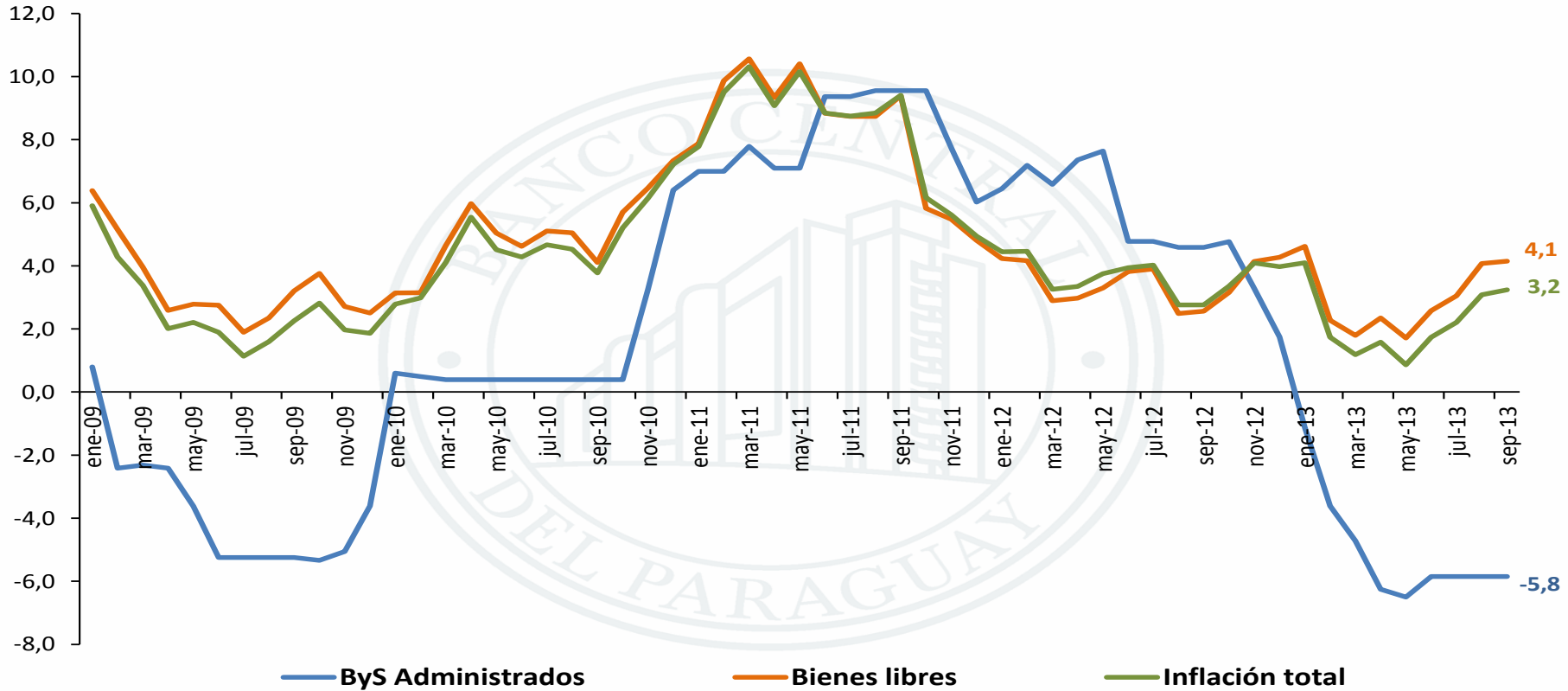



Cotización monedas en relación al dólar

Niveles

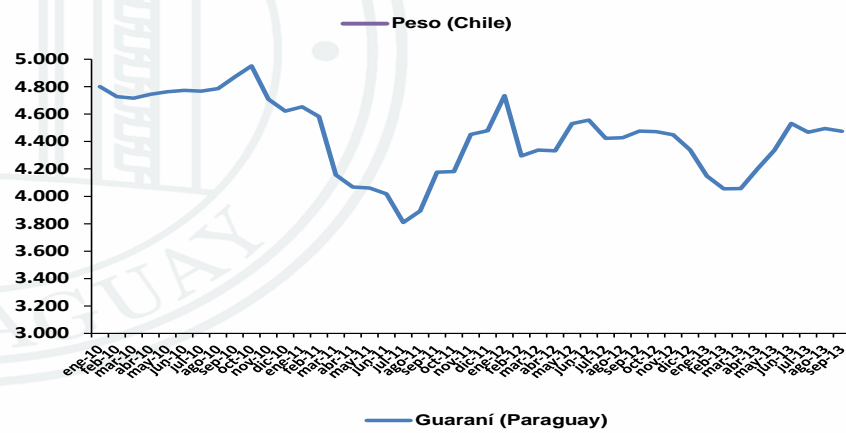
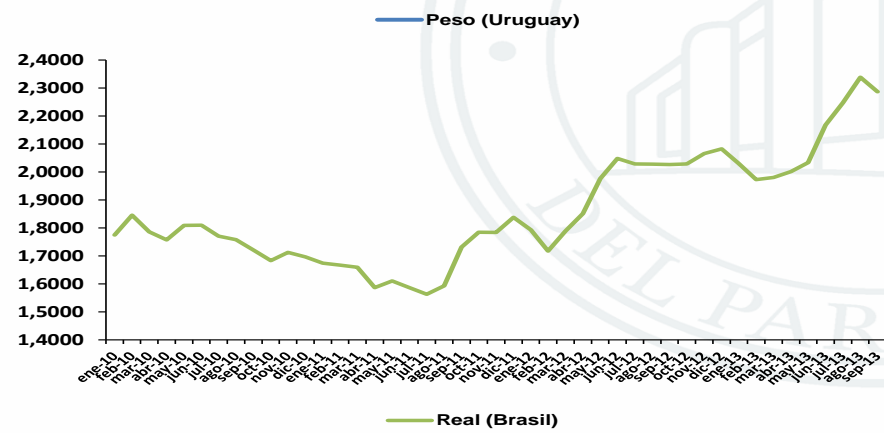
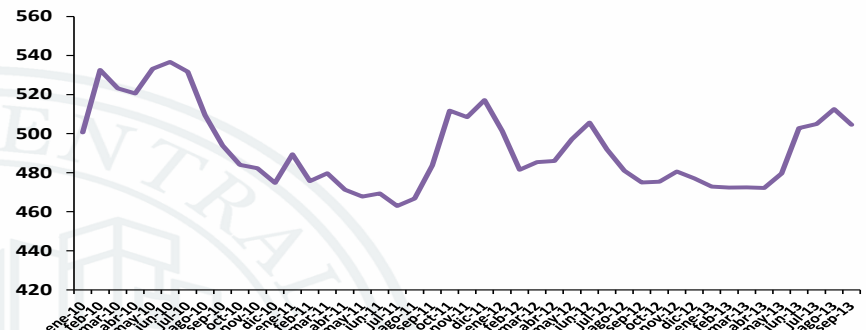
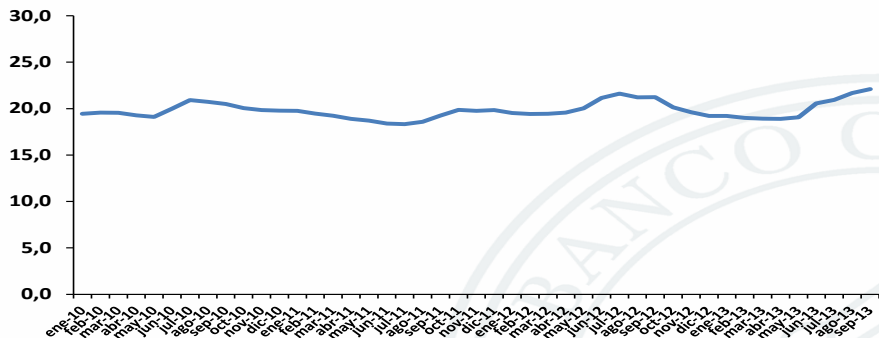



Inflación en alimentos

2007/2013

Mensual

Alimentos s/ fruyver

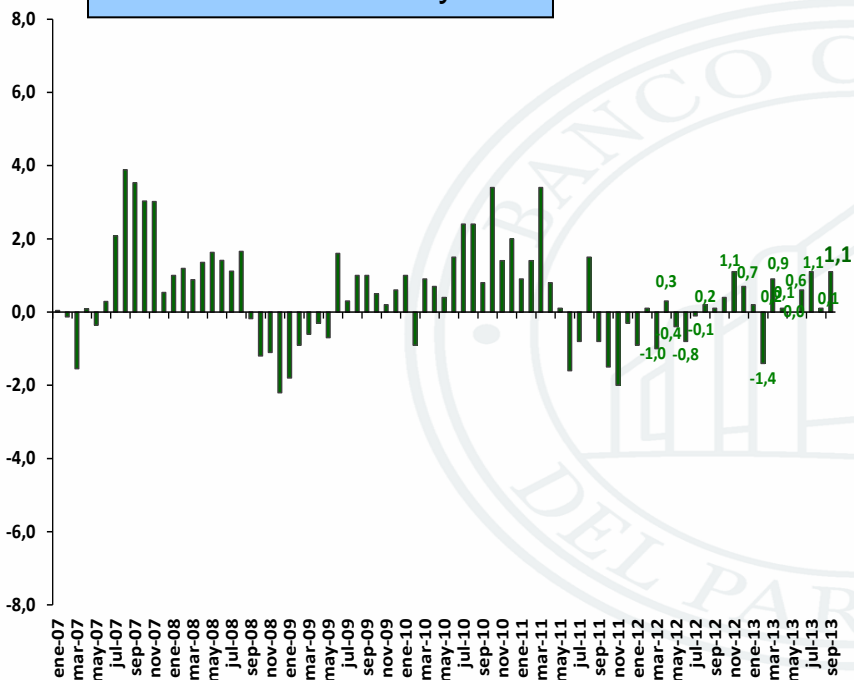

Alimentos

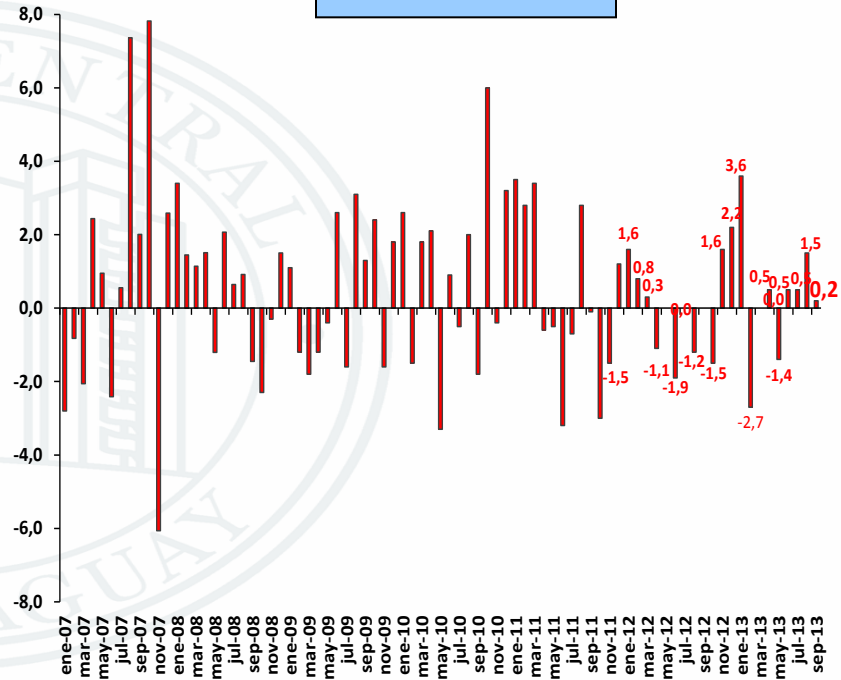



Mercado doméstico y externo de la carne vacuna

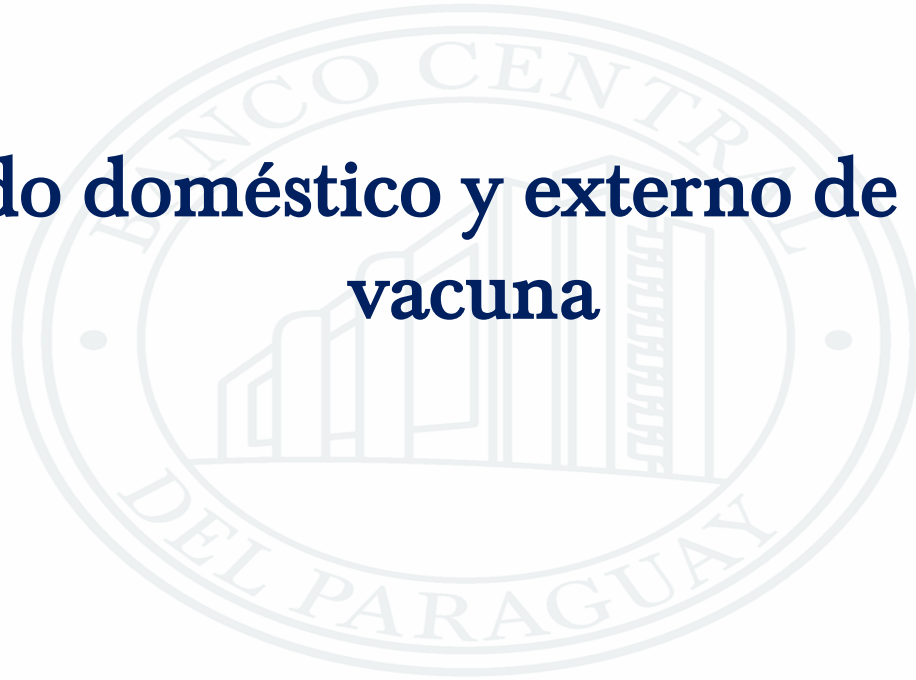



Mercado doméstico de la carne vacuna

Enero 2008-setiembre 2013

Variación mensual

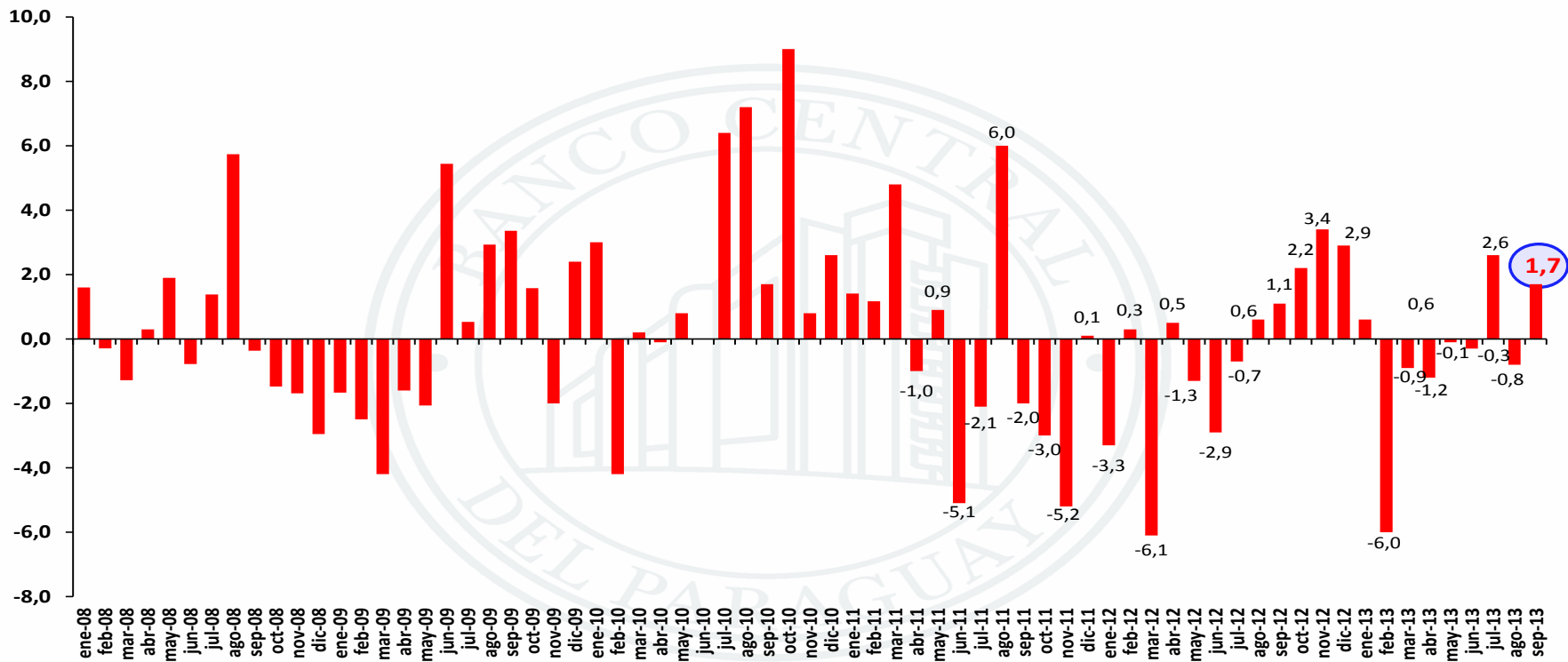



Mercado doméstico de la carne vacuna

Efecto aftosa: caída de los precios desde setiembre de 2011

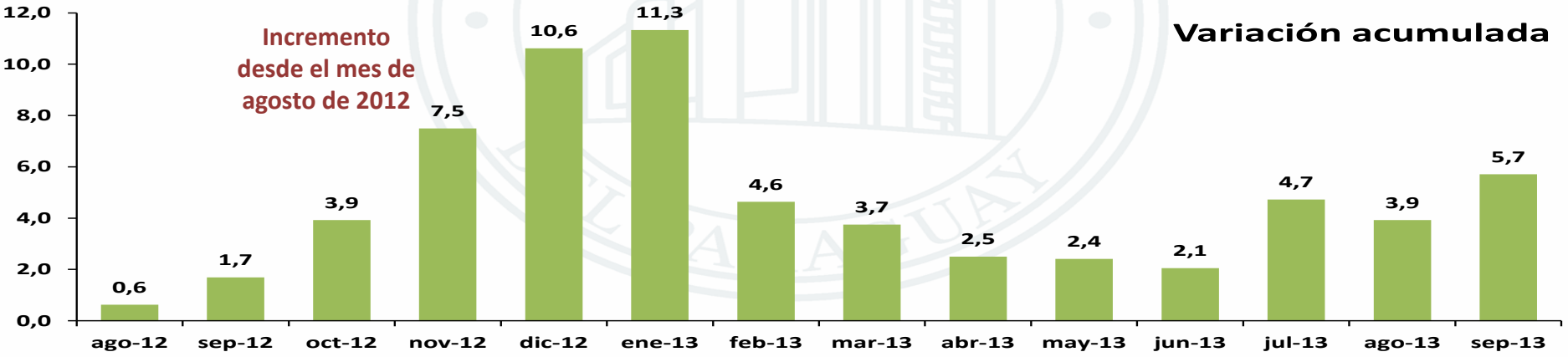
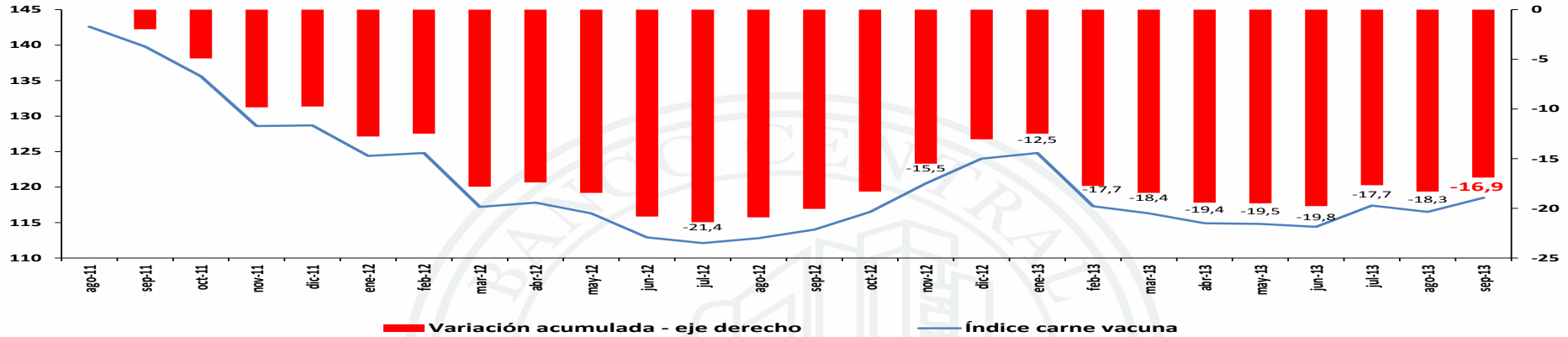



Mercado doméstico de la carne vacuna

Incremento en los diferentes cortes

Actualizado hasta el 7 de octubre de 2017

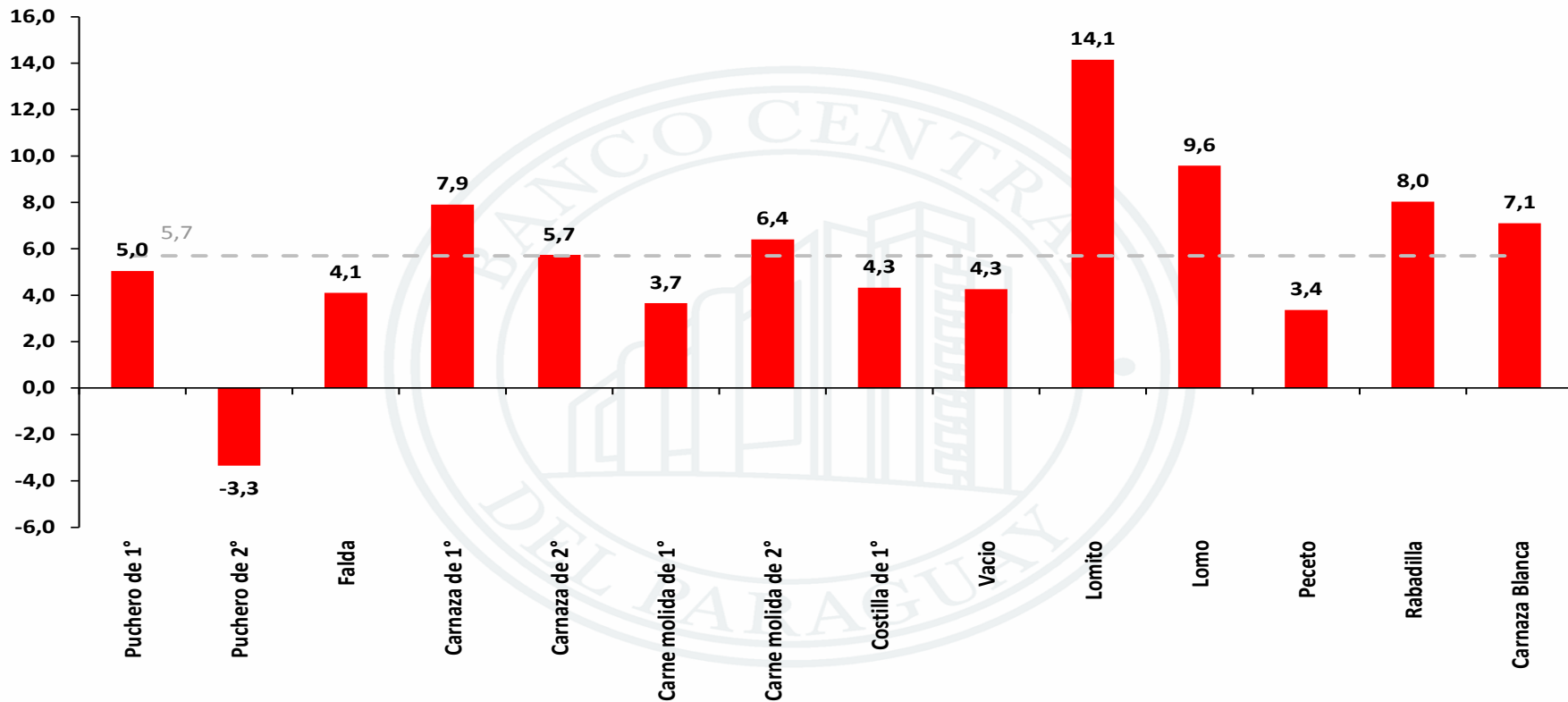



Mercado doméstico de la carne vacuna

Incremento en los diferentes cortes

Actualizado hasta el 7 de agosto de 2017

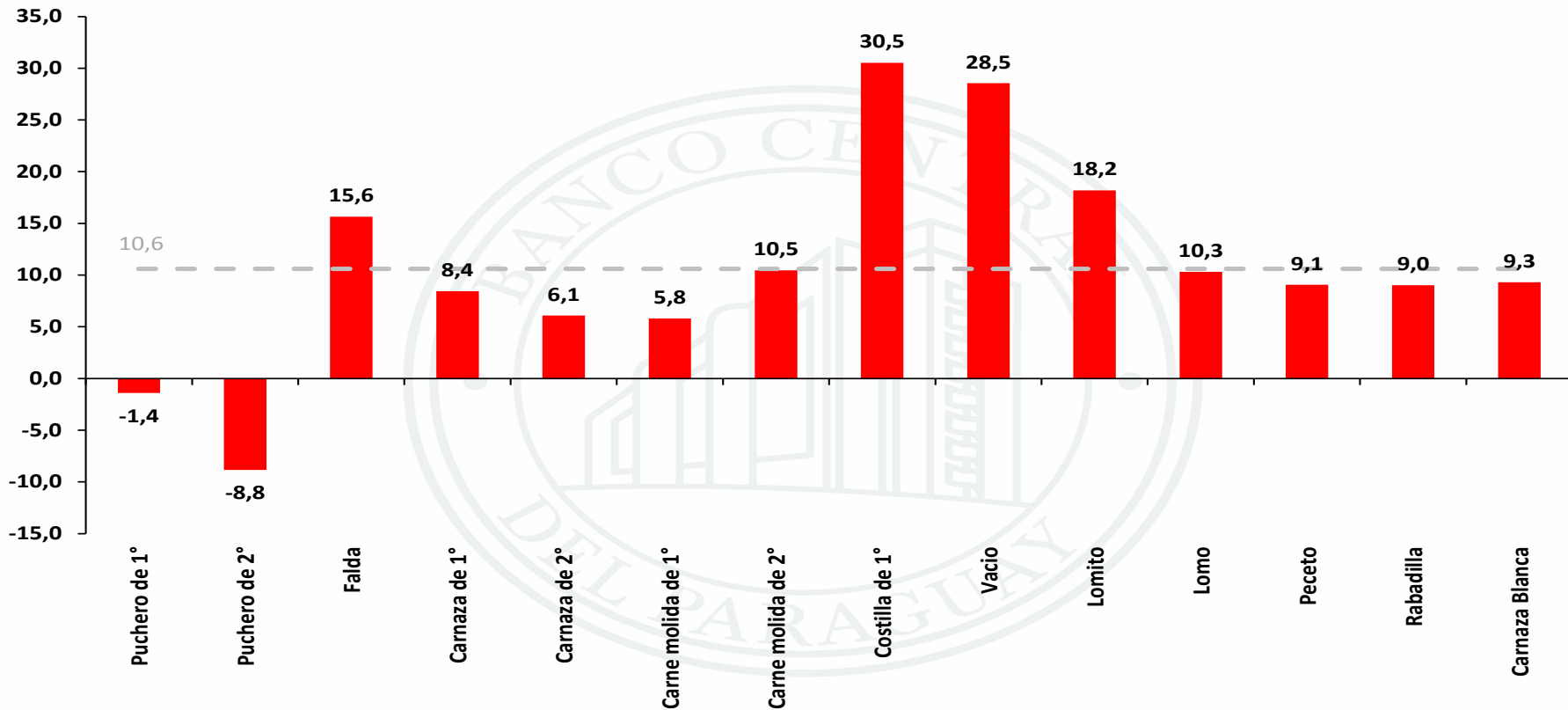



Mercado doméstico de la carne vacuna

Enero 2004-setiembre 2013

Acumulado de cada año y del período

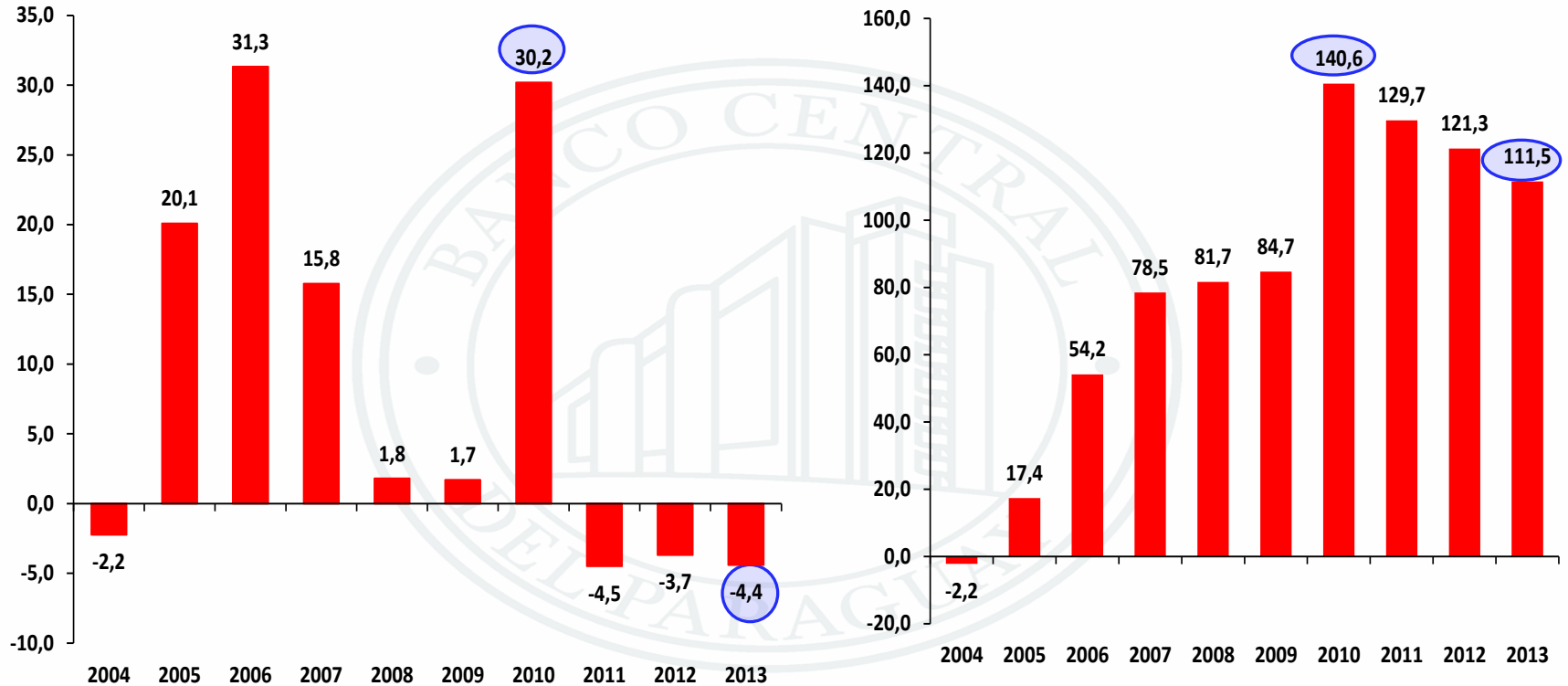



Mercado externo de la carne vacuna

Índice de precio implícito

Periodo 2004-2013

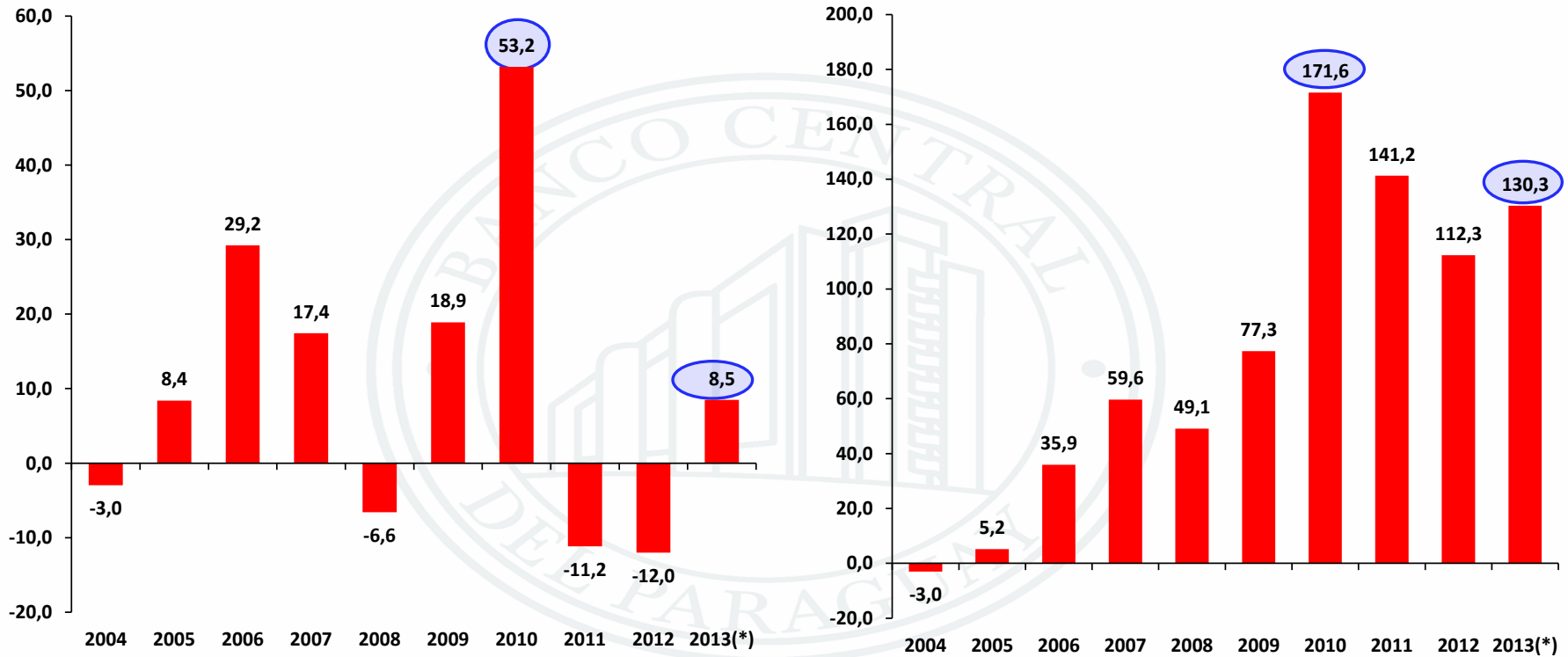

(*) Al mes de agosto 2013



Principales mercados de la carne vacuna

Volumen Exportado

Enero-agosto 2012 / Enero-agosto 2013

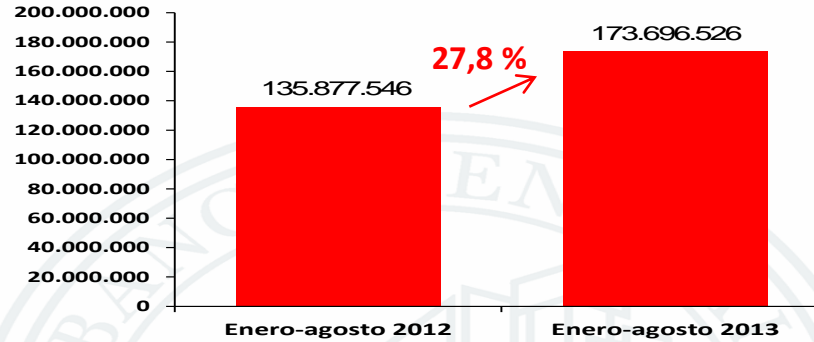

Resto de los paises

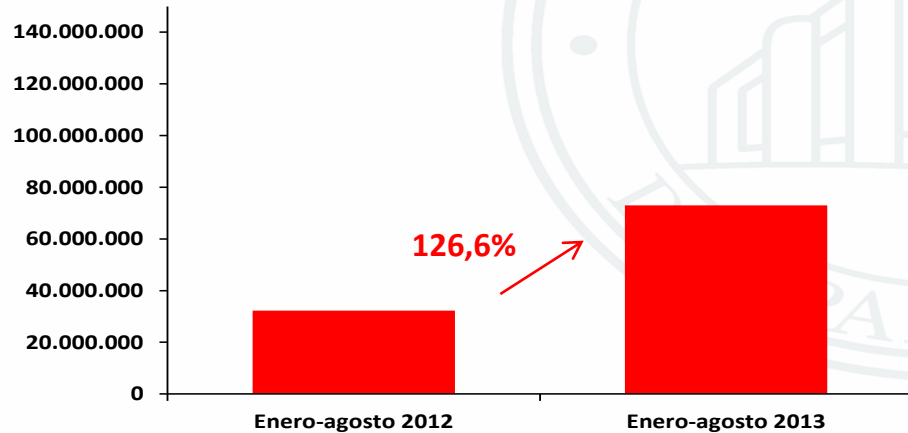

Rusia

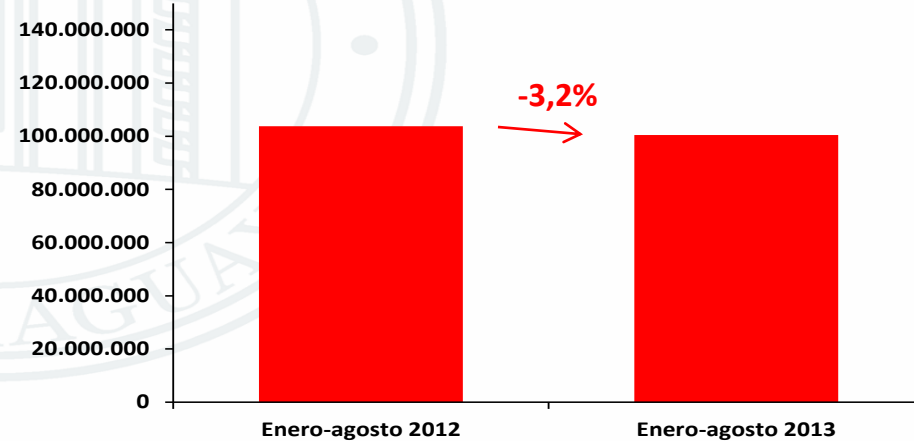



Exportaciones de carne vacuna

Al mes de agosto de cada año
En miles de dólares

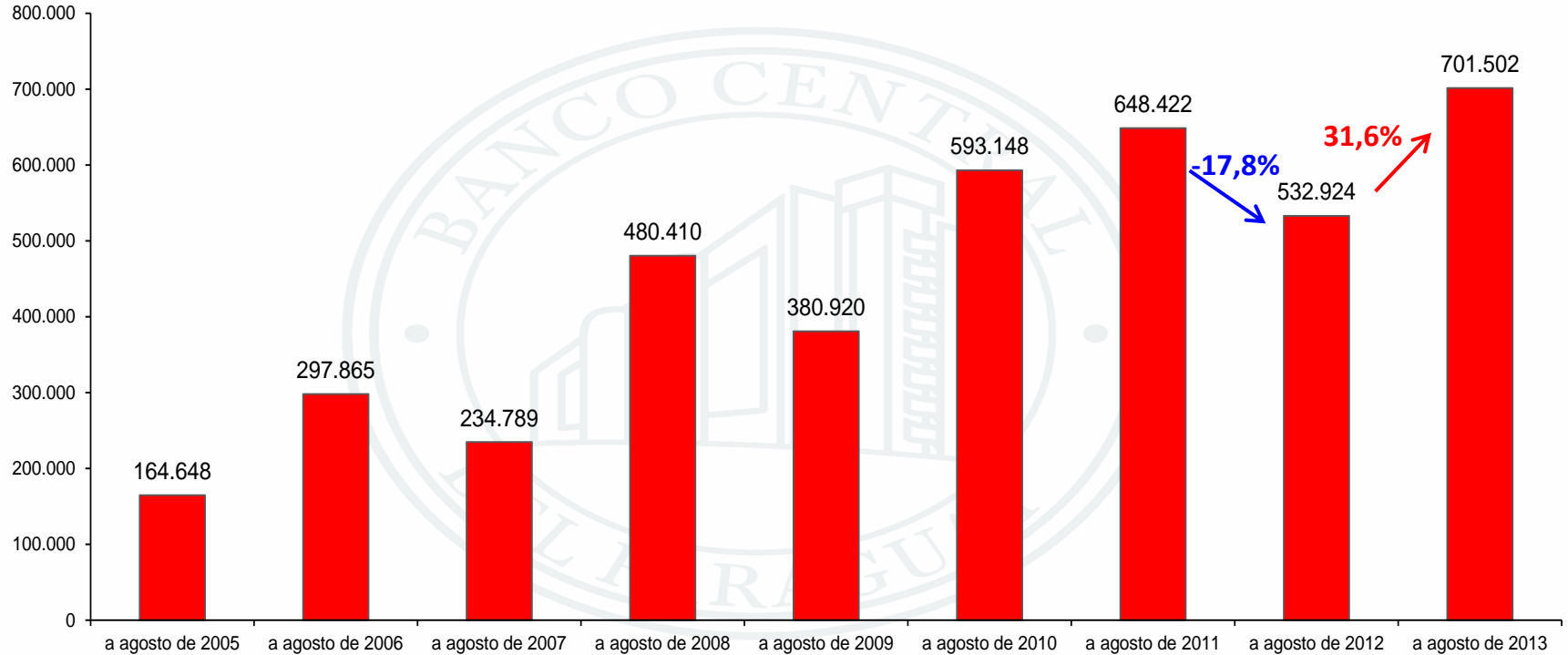



Principales mercados de la carne vacuna

Exportación en valor

Enero-agosto 2012 / Enero-agosto 2013

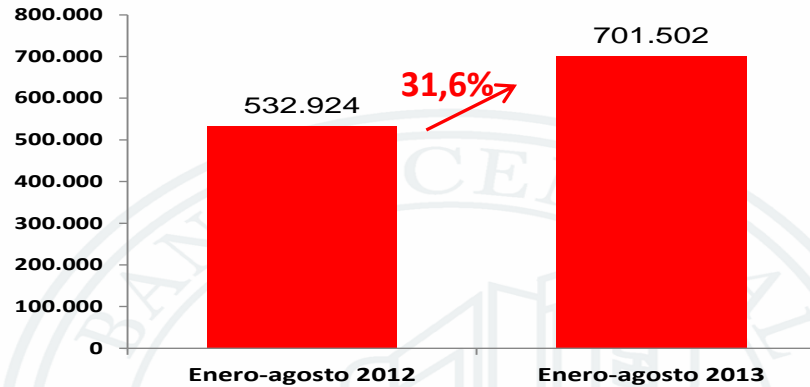

Resto de los países

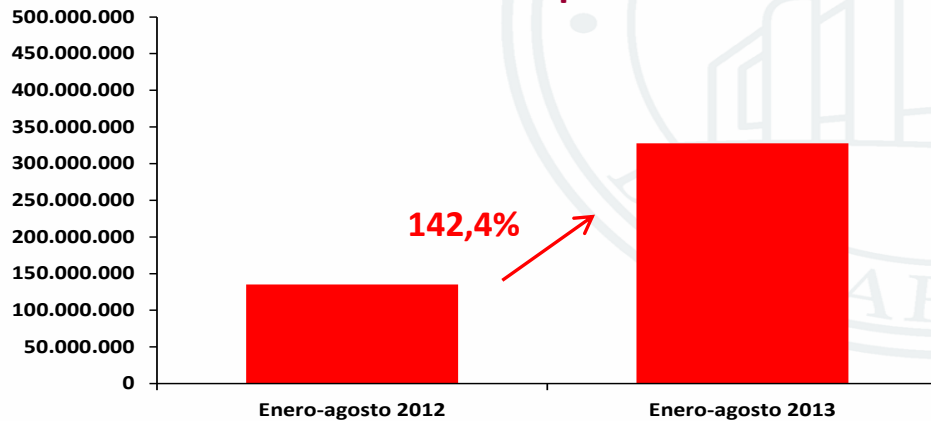

Rusia

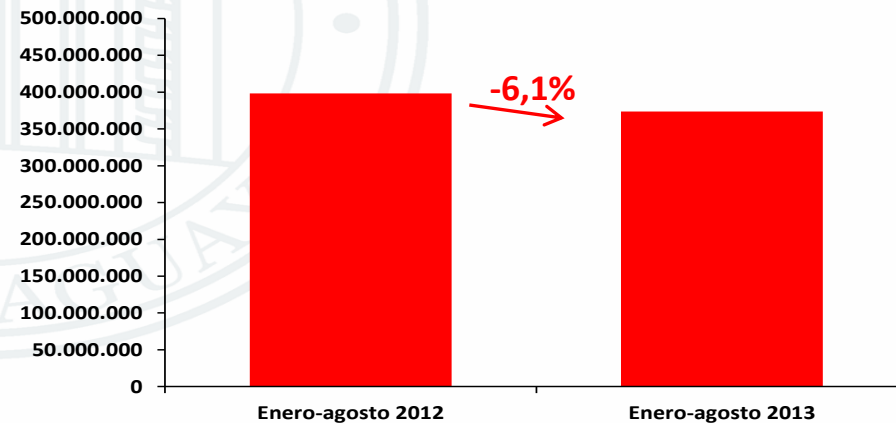

Principales mercados de la carne vacuna

Volumen Exportado

Participación porcentual

Total año 2012

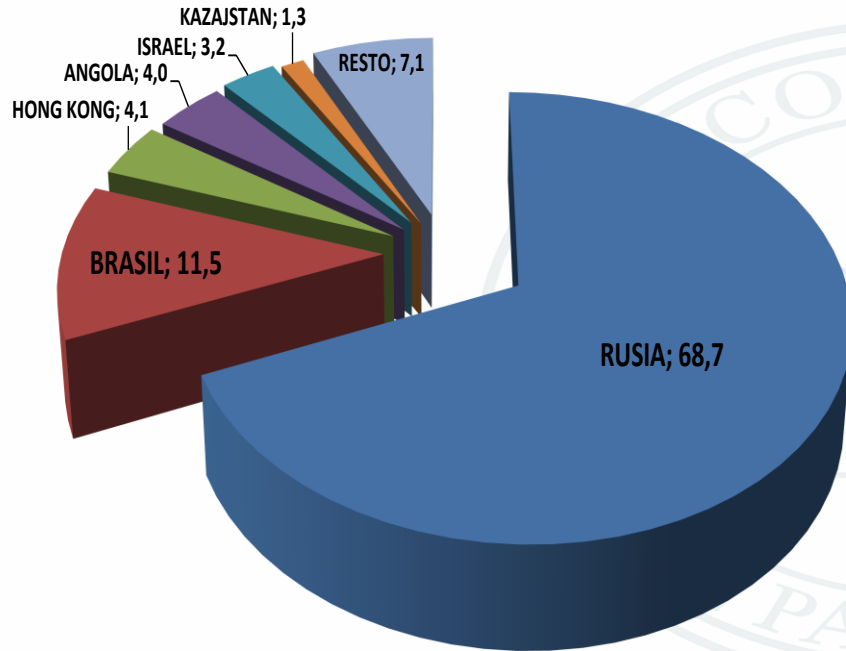

Total a agosto 2013

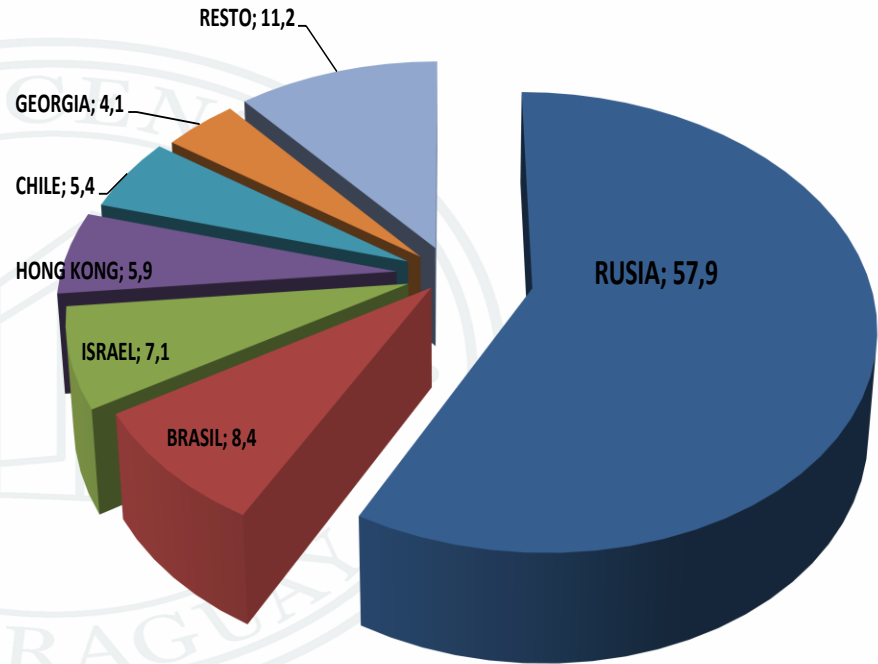

Principales mercados de la carne vacuna

Exportación en valor
Participación porcentual

Total año 2012

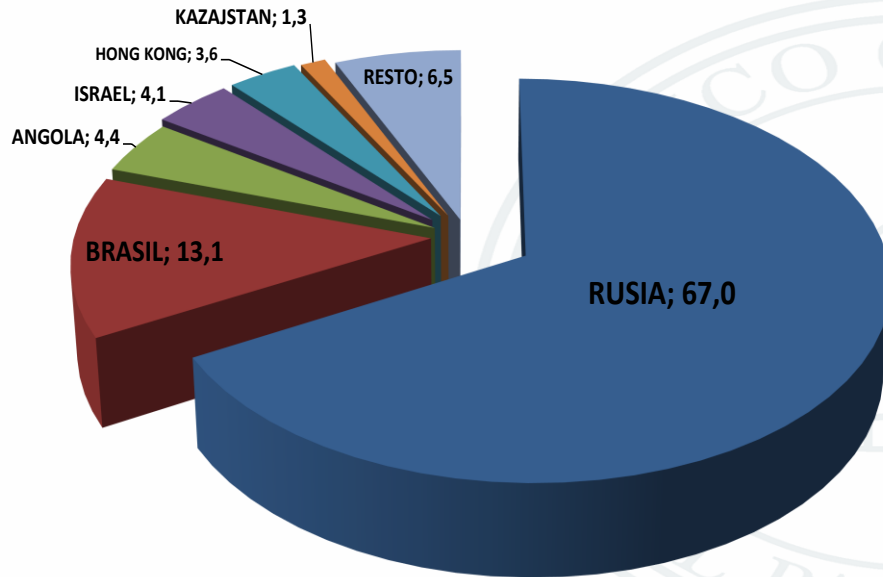

Total a agosto 2013

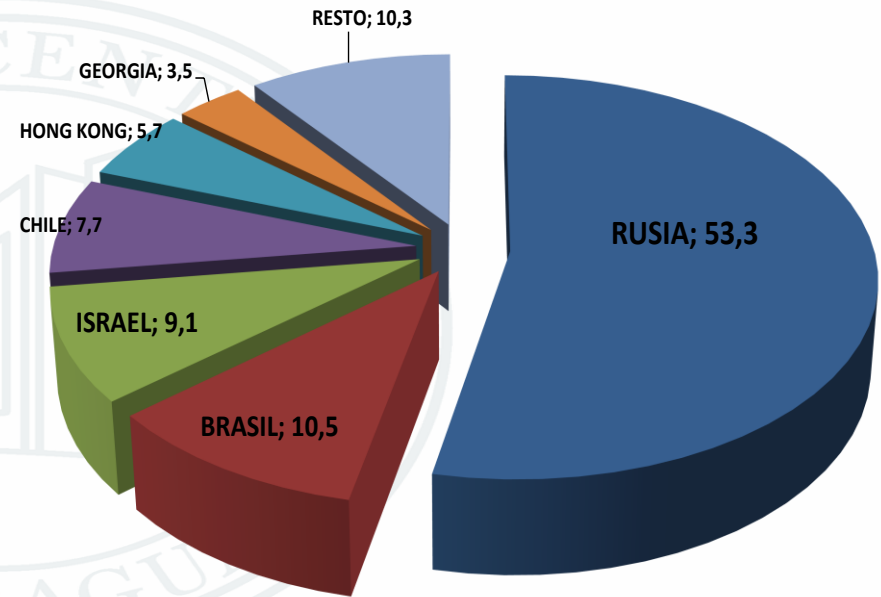



Carne bovina

Mercado chileno

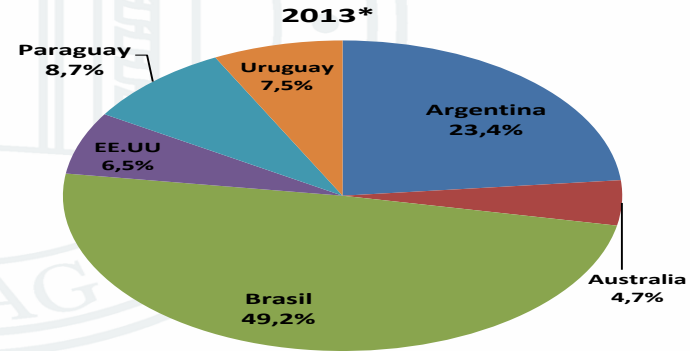
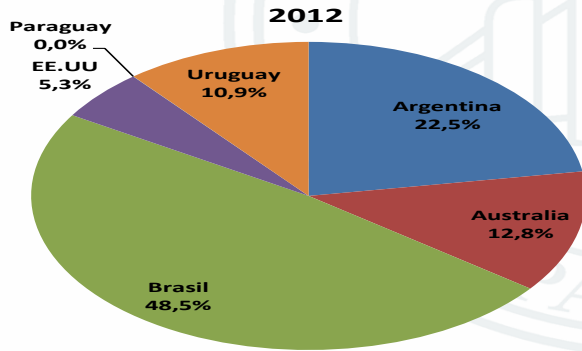
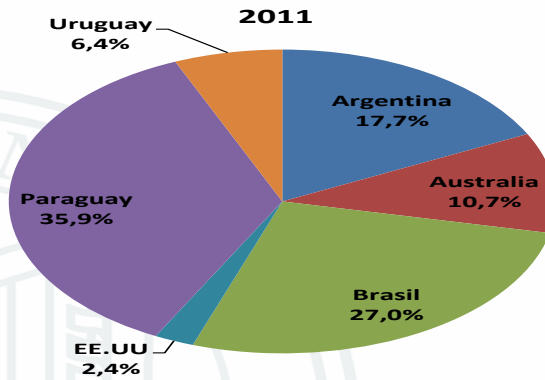
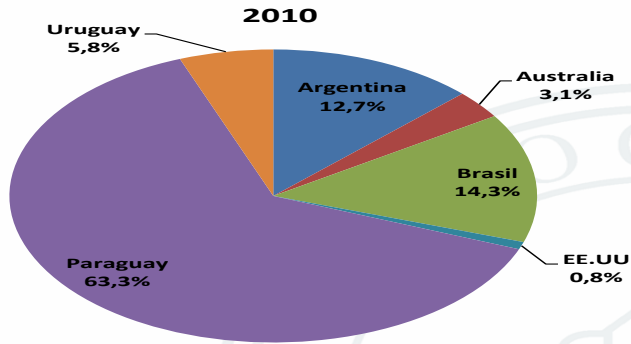

Carne bovina deshuesada fresca o refrigerada (total)

* Al mes de agosto de 2013



El mercado chileno

Importaciones (valor)

Enero 2010-agosto 2013

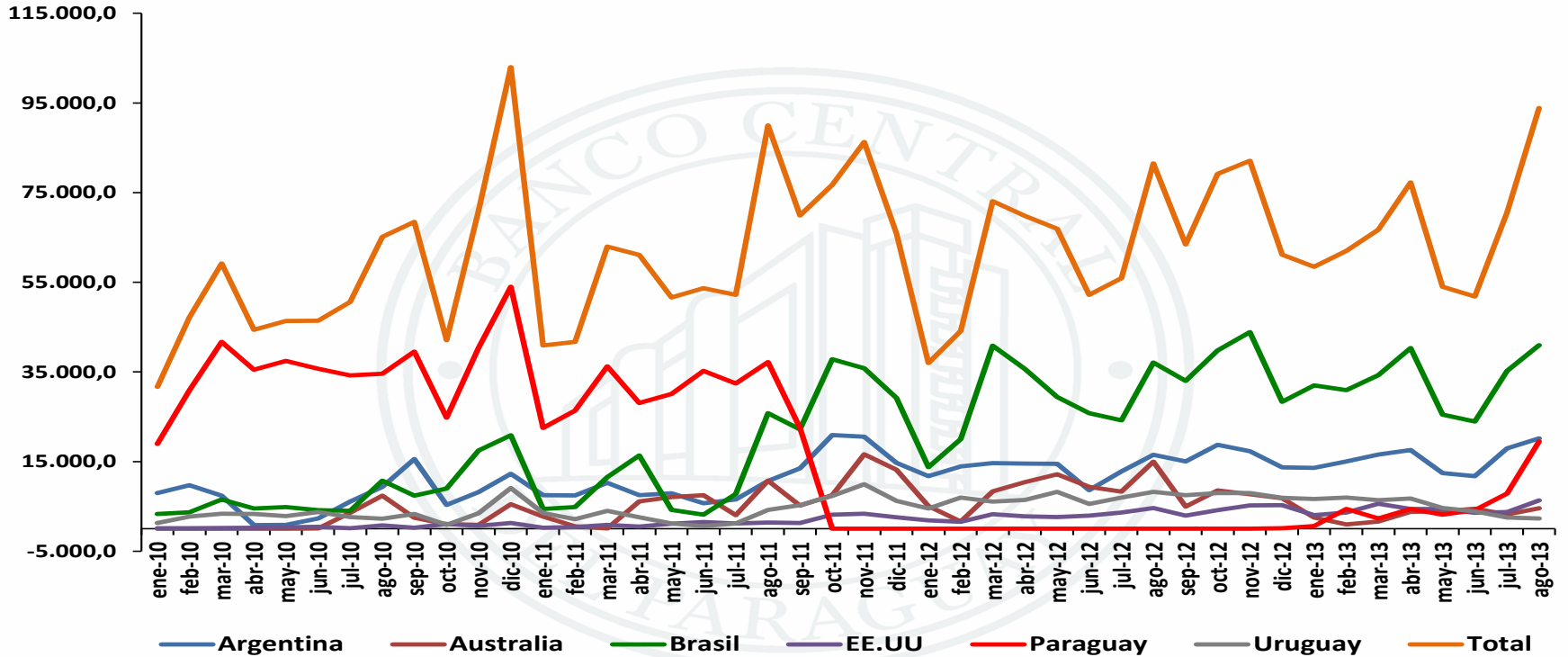

Carne bovina deshuesada fresca o refrigerada (total)



Mercado externo de la carne vacuna

Índice de precio implícito

Febrero 2001- agosto 2013

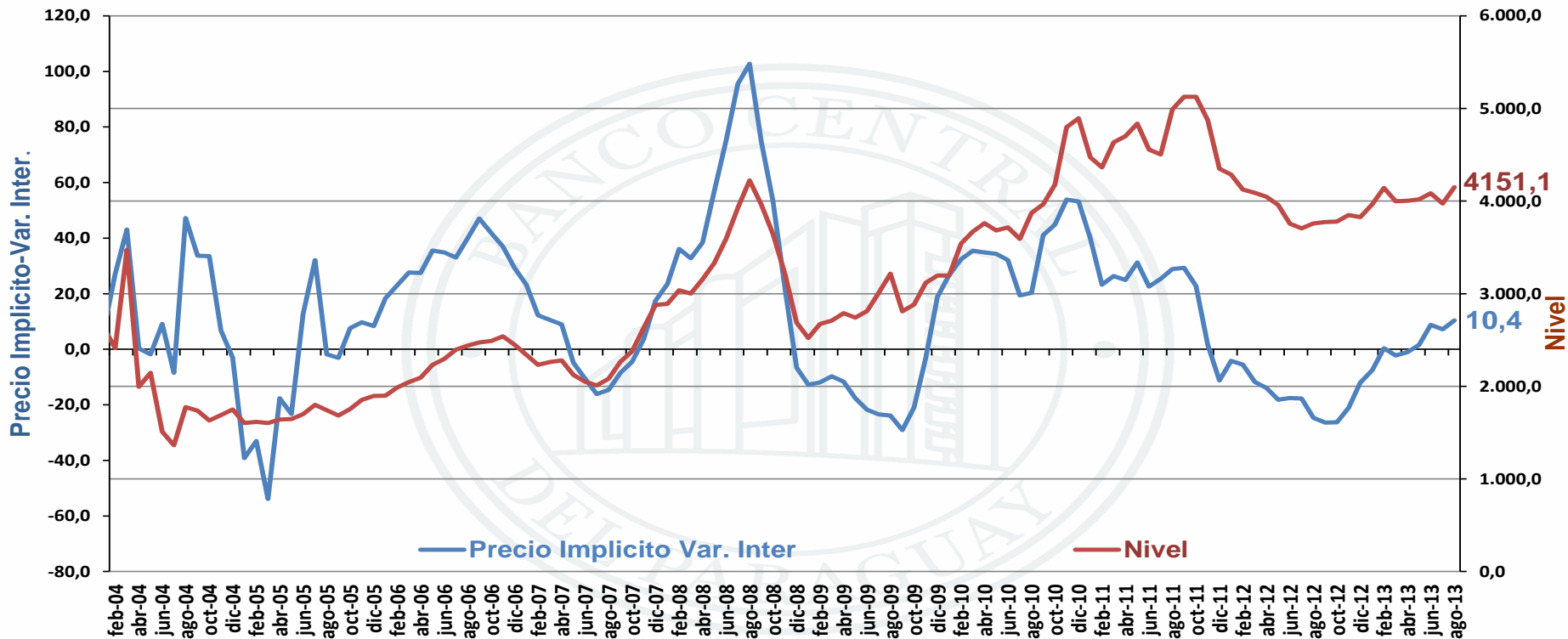



Mercado externo de la carne vacuna

Interanual en dólares y en guaraníes

Febrero 2001- agosto 2013

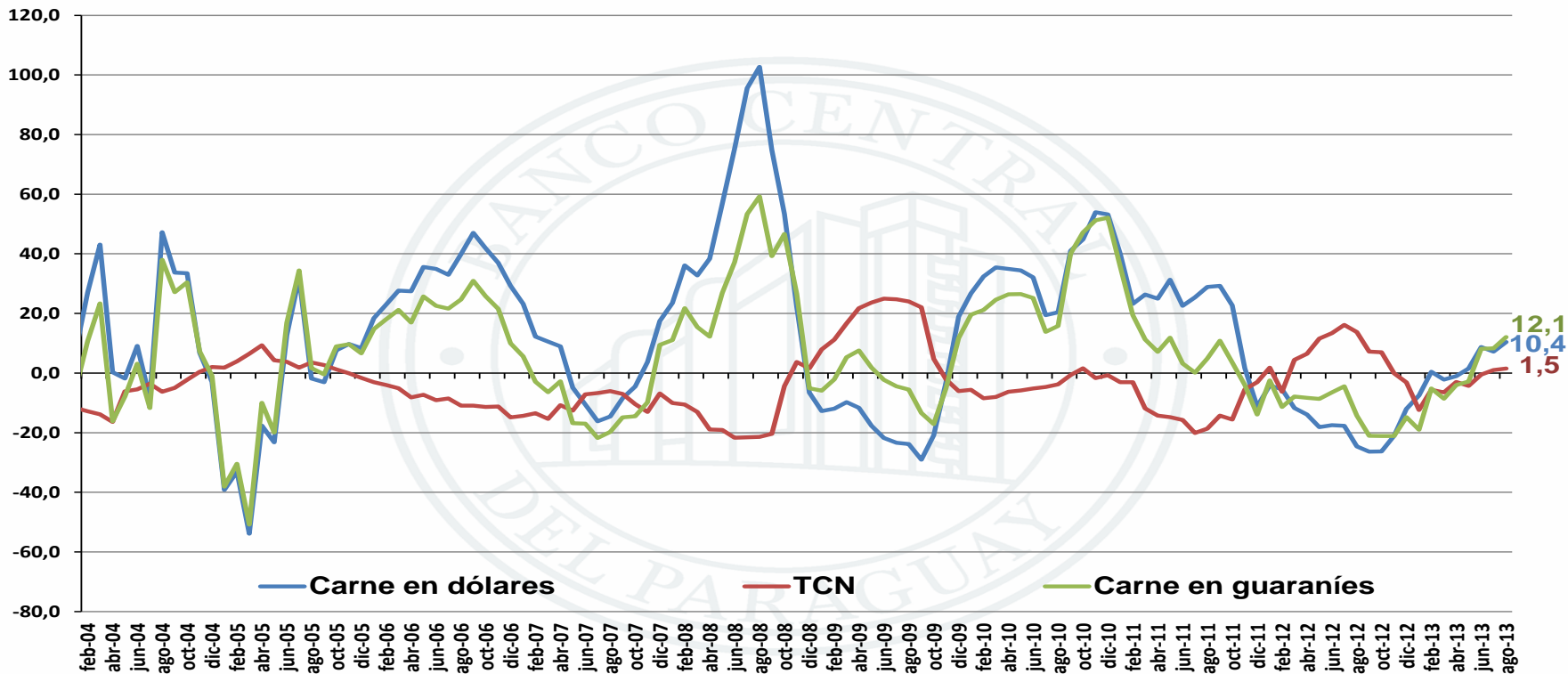



Cotización internacional de la carne australiana

Dólares por tonelada e interanual

Enero 1998-setiembre 2013*

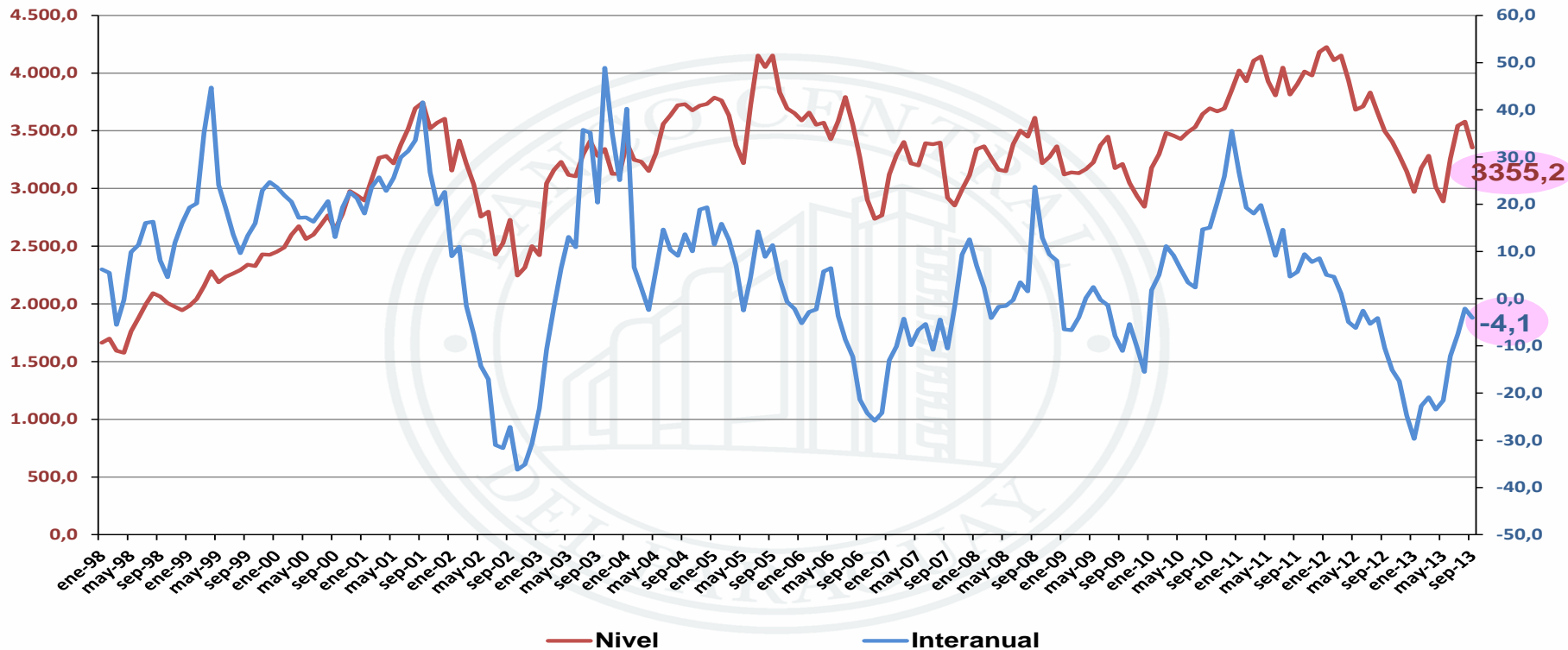

Fuente: BCP, GEE, Departamento de Economía Internacional, en base a cifras de Reuters

* Preliminar.



Correlación entre canales de comercialización de la carne vacuna

Enero 2000-setiembre 2013

Variación interanual

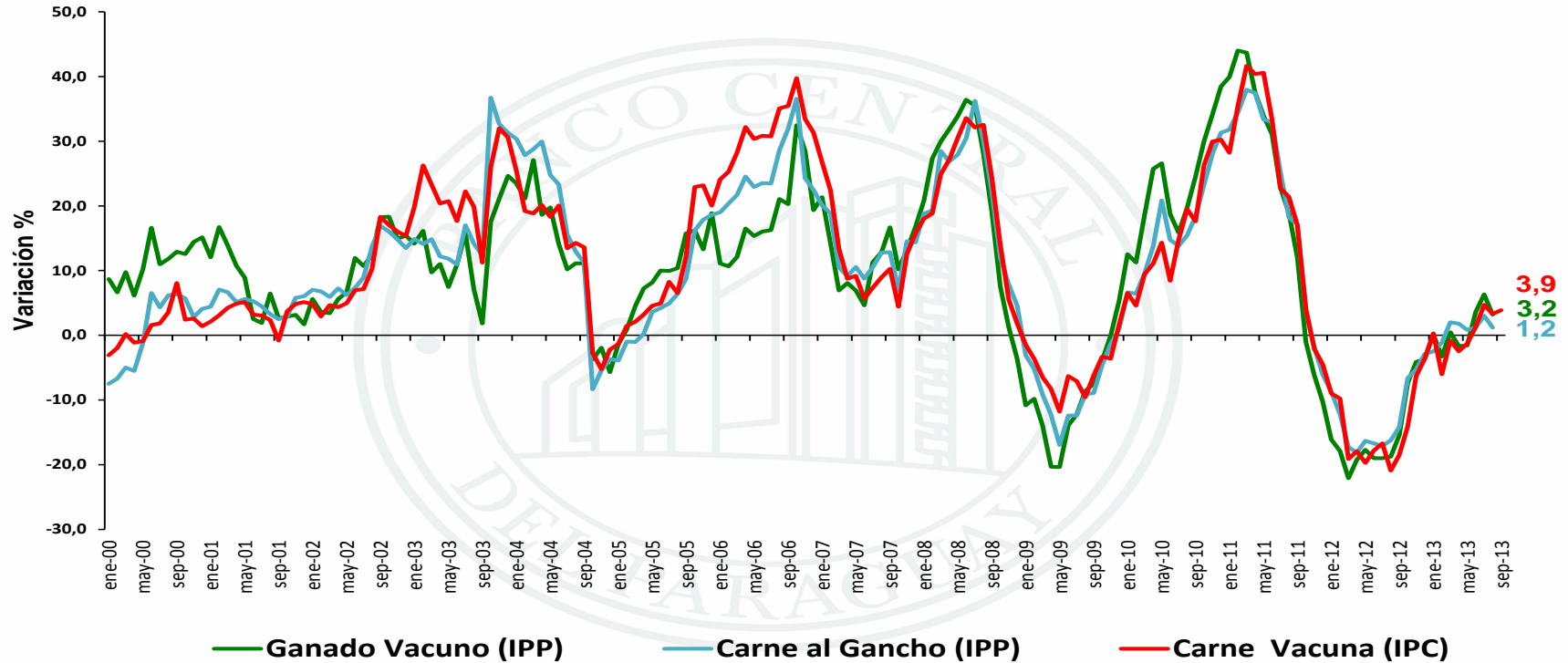



Alimentos s/FyV, Carne Vacuna, Carne de Pollo, Carne de Cerdo

Enero 2005-setiembre 2013
Variación Interanual

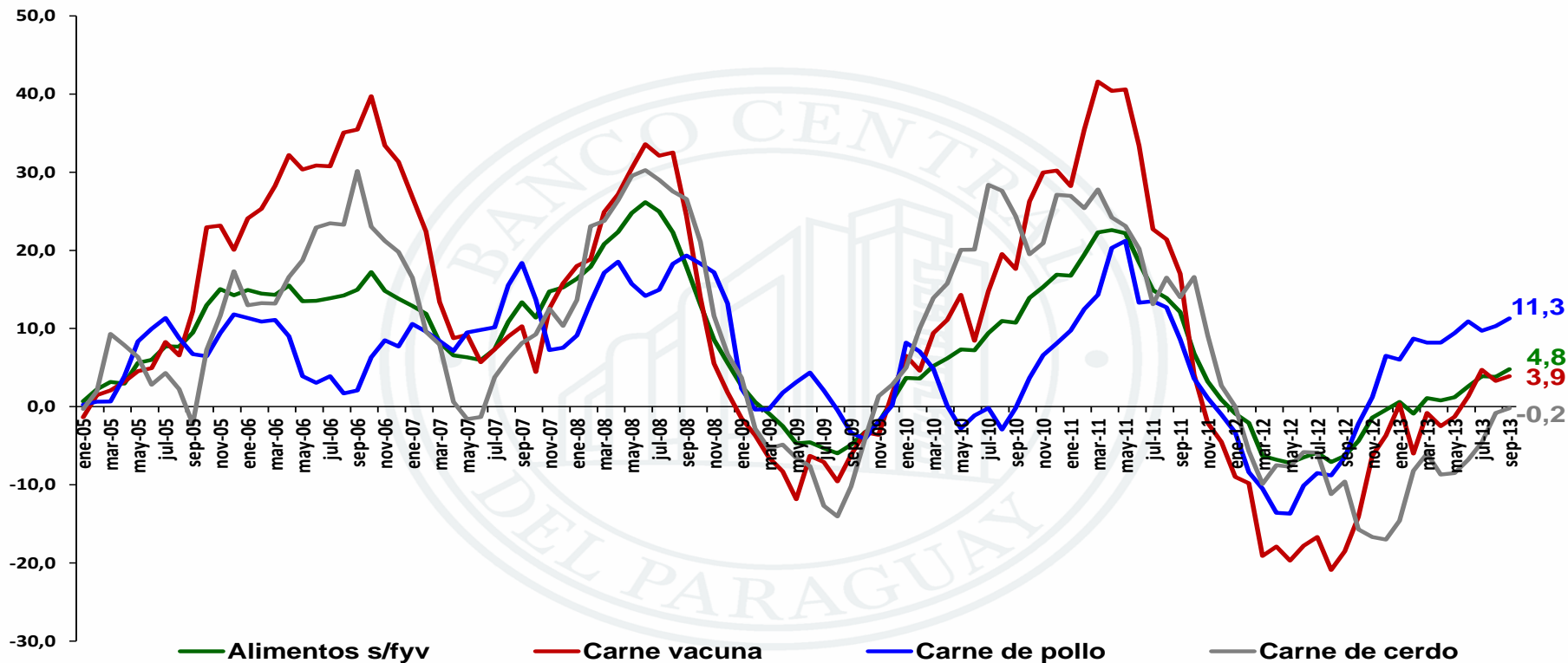



Productos Lácteos, Azúcar, y Aceites

Enero 2005-setiembre 2013

Variación Interanual

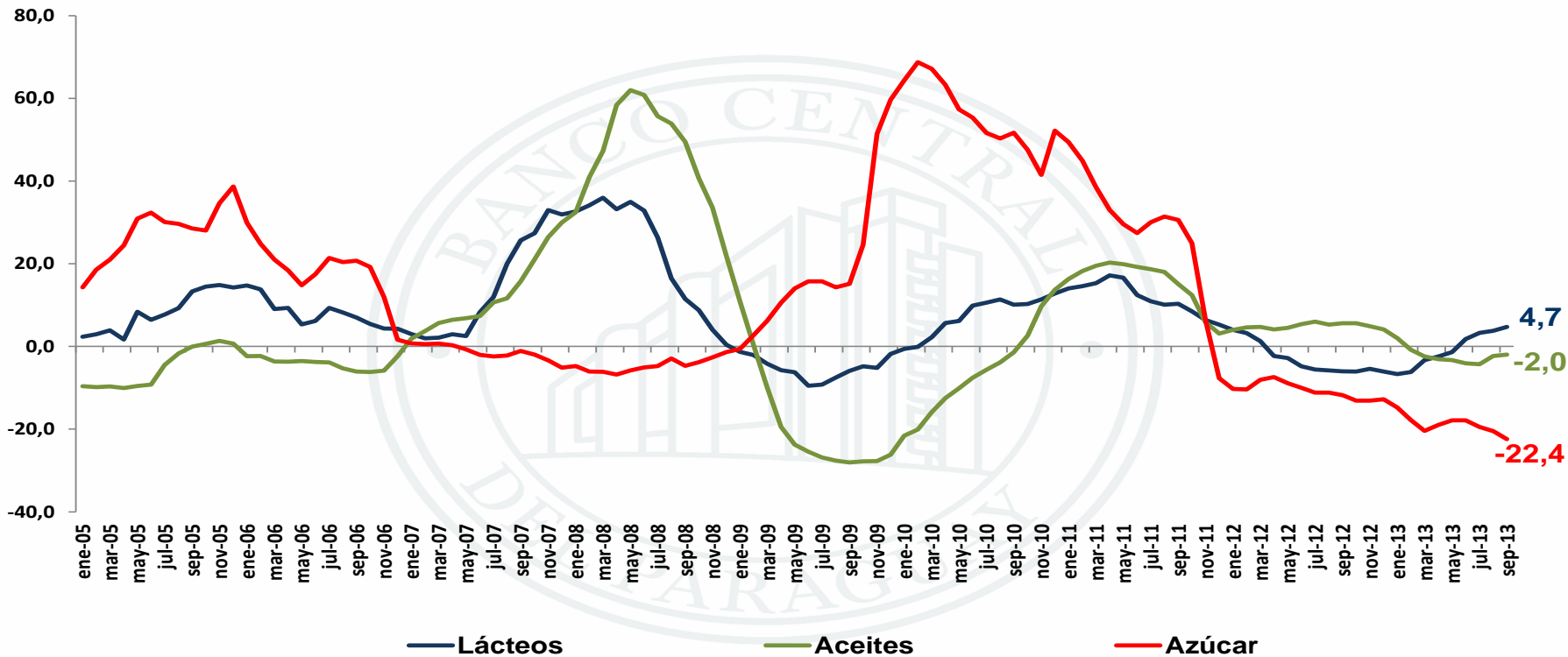



Azúcar

Enero 2008-setiembre 2013
Variación Mensual

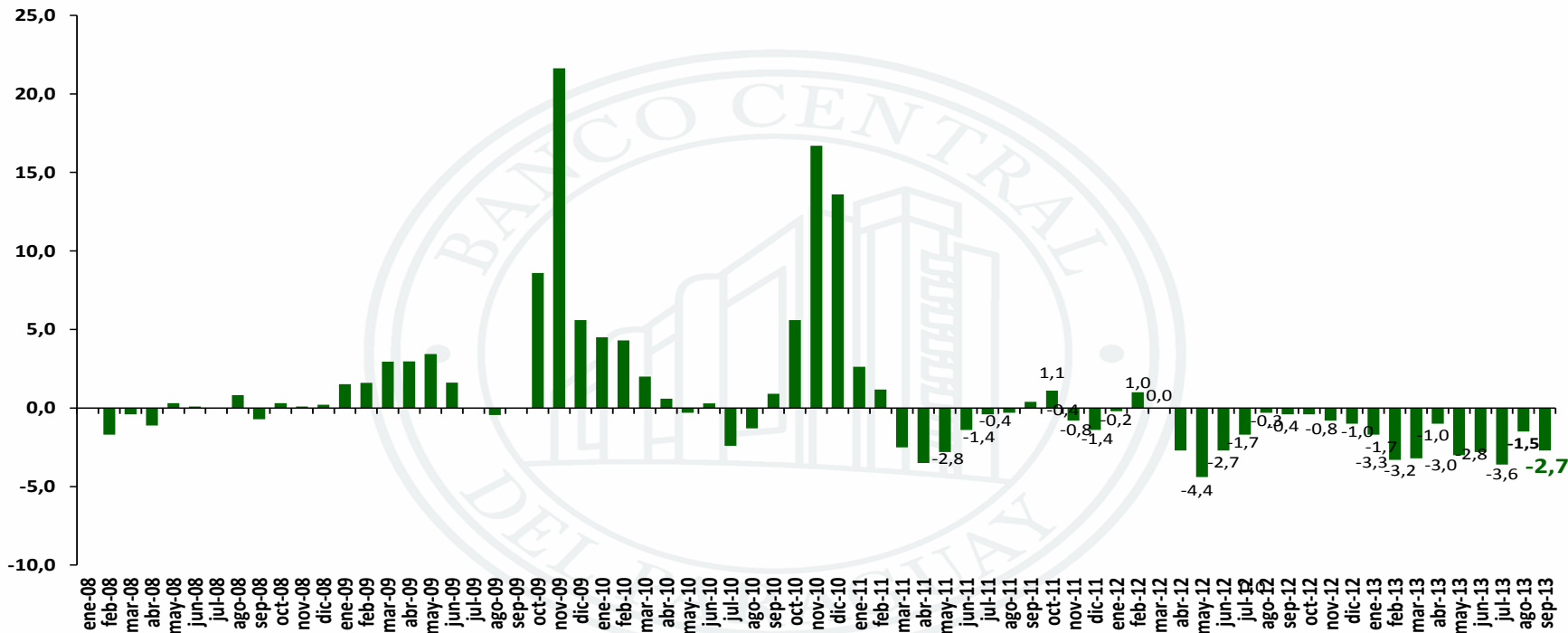



Productos Panificados

Mensual, interanual y acumulado

2012-2013

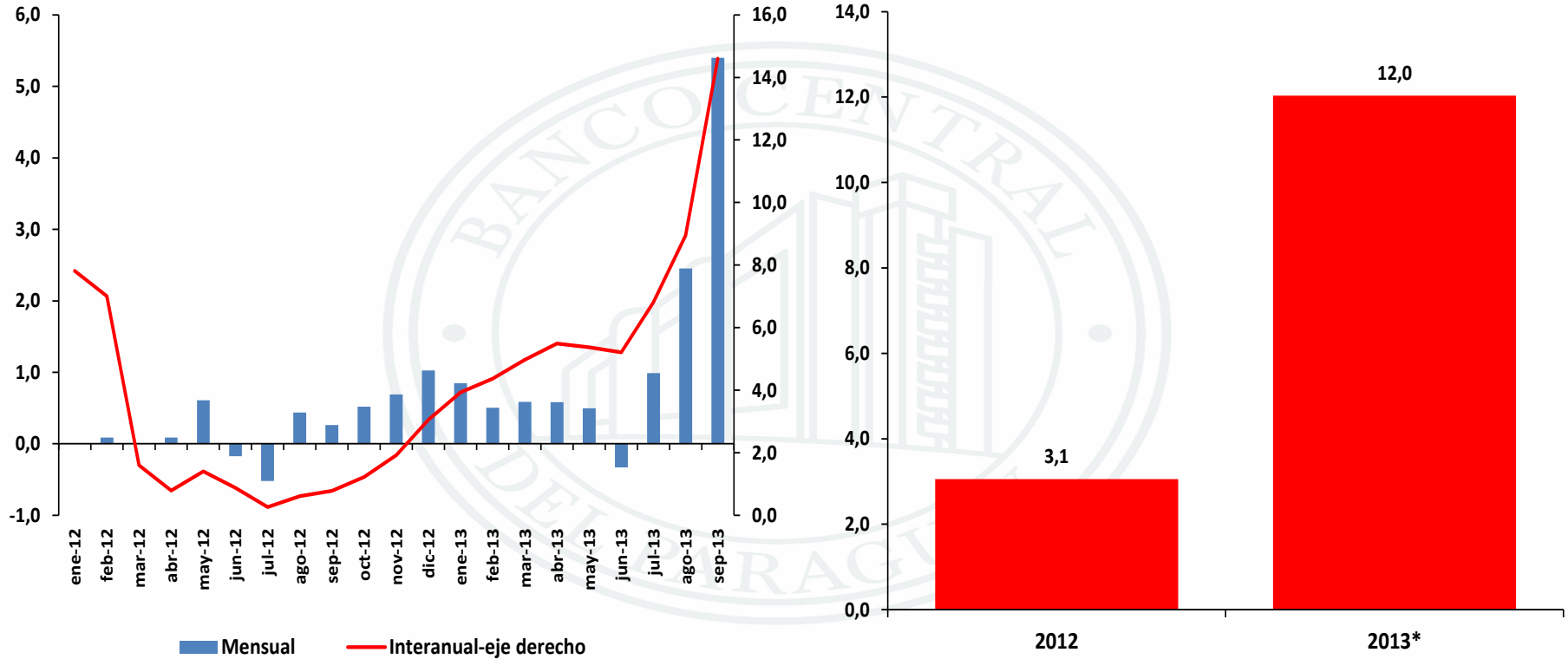

2012

2013*

* Acumulado al mes de setiembre



Harina de trigo

Mensual, interanual y acumulado

2012-2013

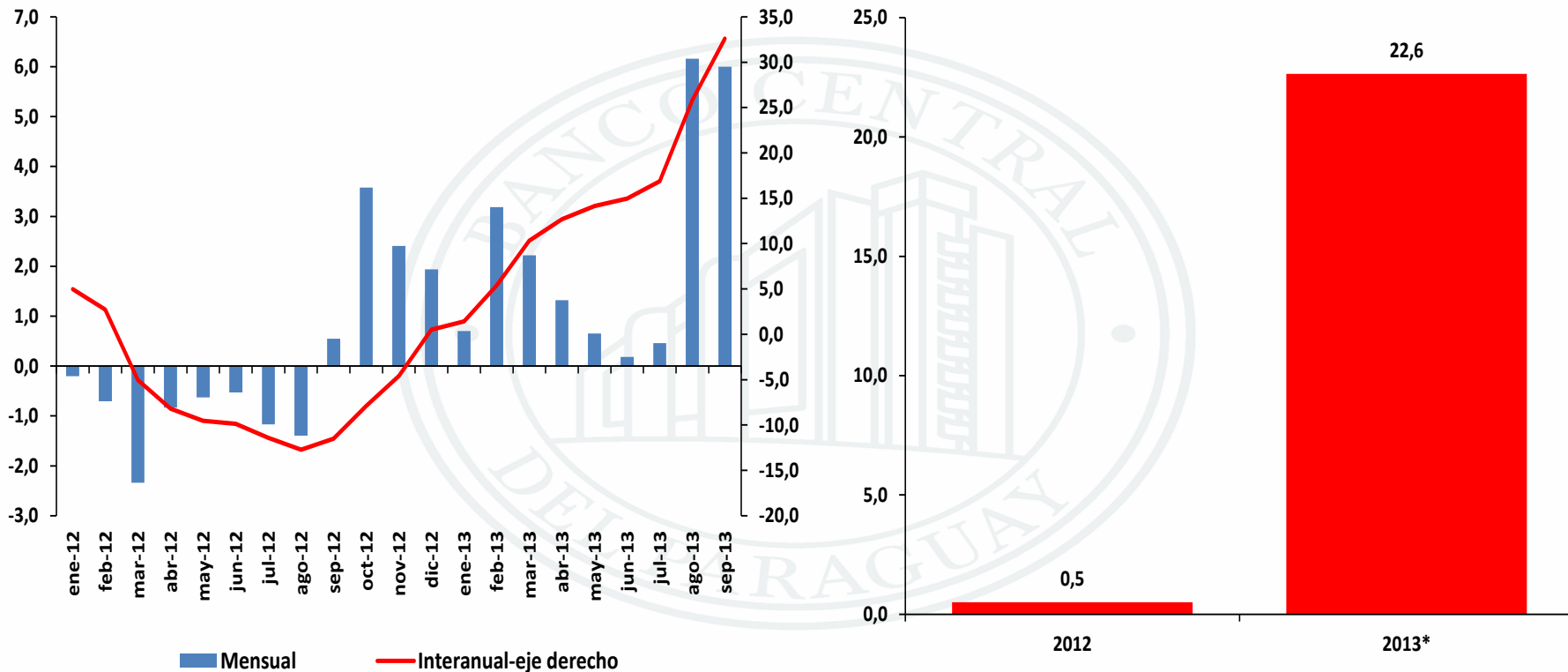

* Acumulado al mes de setiembre



Exportación de Harina de trigo

En valor mensual, acumulado y participación

2012-2013

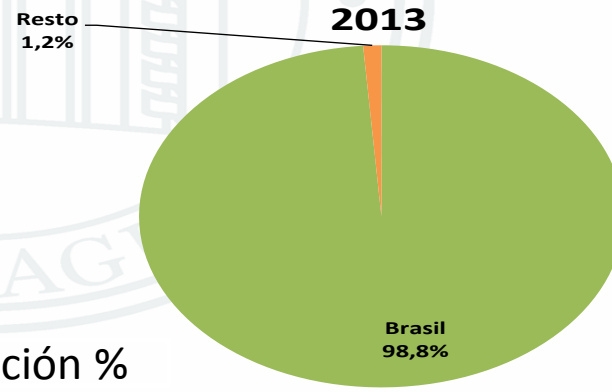
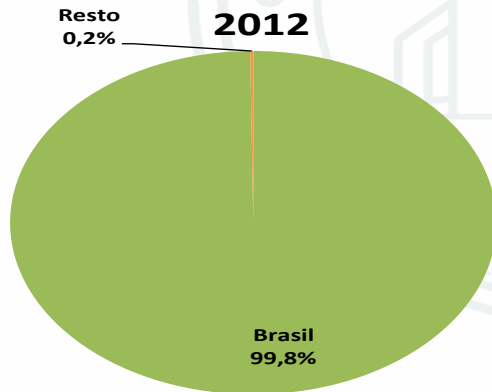
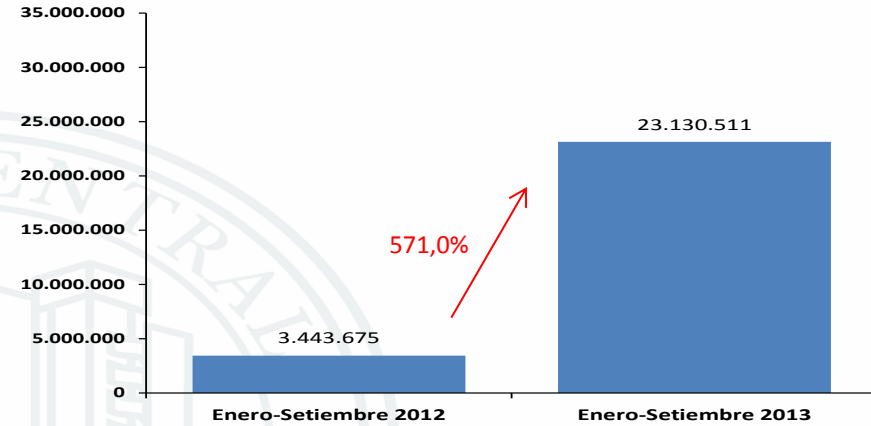
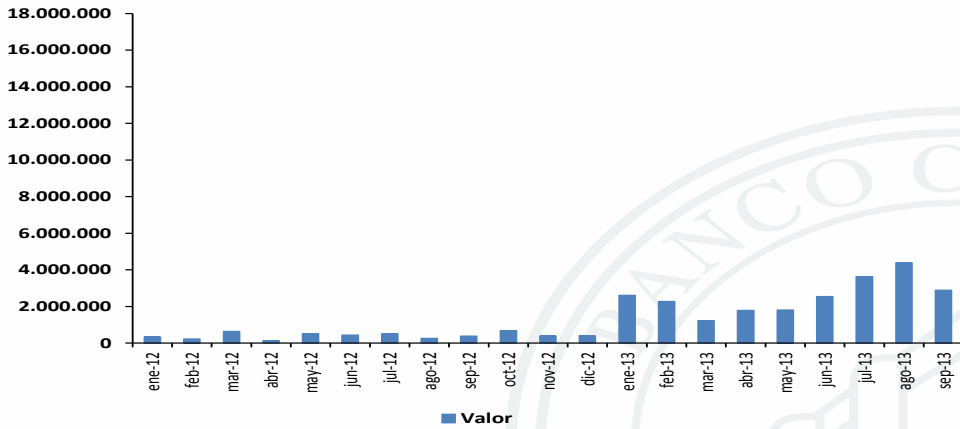

Participación %



Exportación de Harina de trigo

En volumen mensual, acumulado y participación

2012-2013

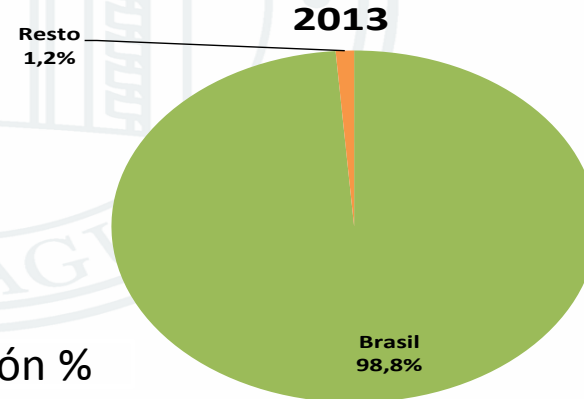
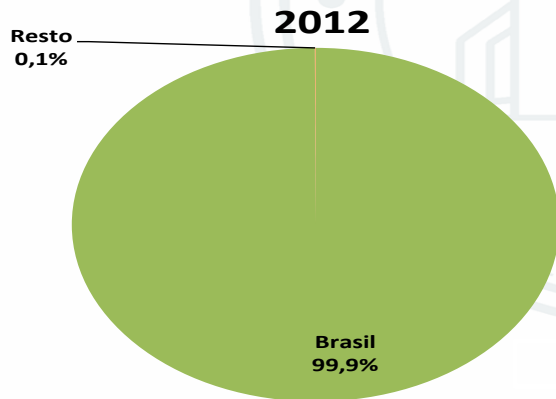
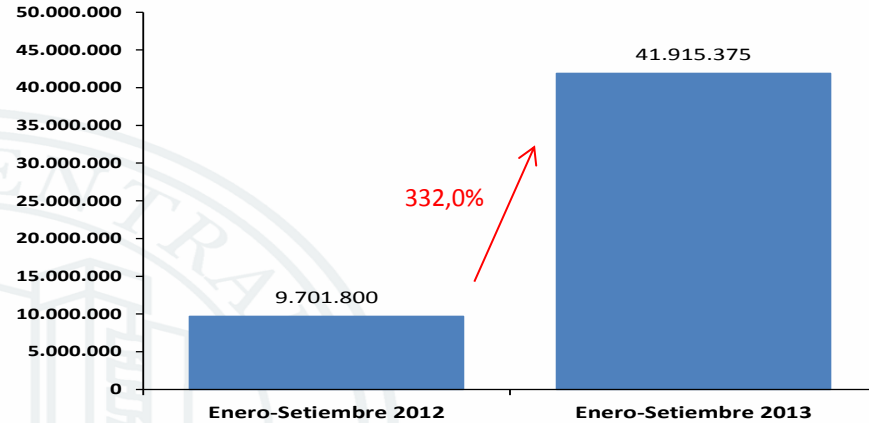
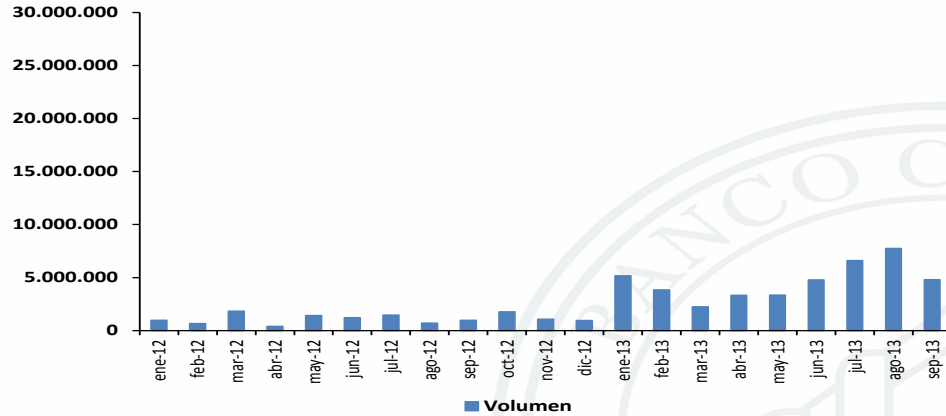

Participación %



Alimentos consumidos en bares y restaurantes

Diciembre 2008-setiembre 2013

Interanual

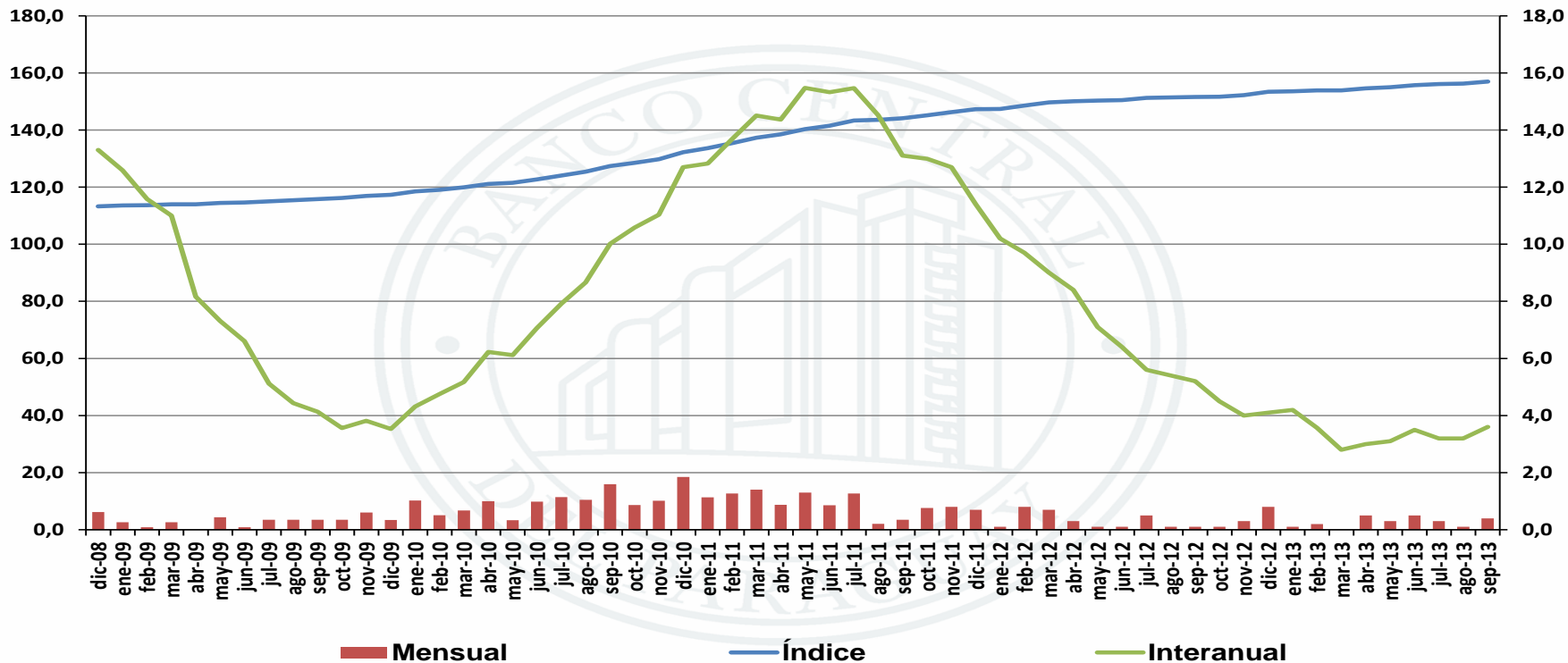



Yerba, Café y Chocolate

Enero 1996-setiembre 2013

Interanual

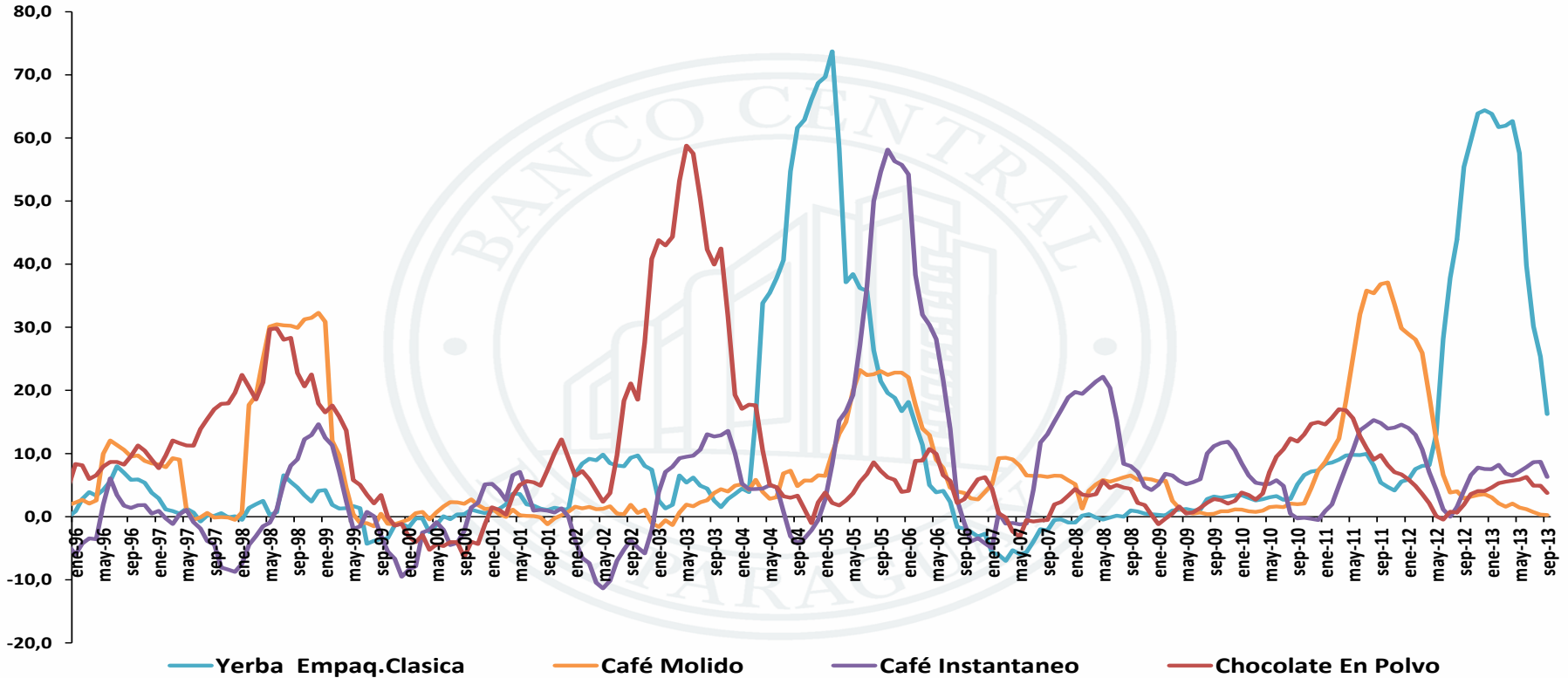



Whisky, Vino y Cerveza

Enero 1996-setiembre 2013

Interanual

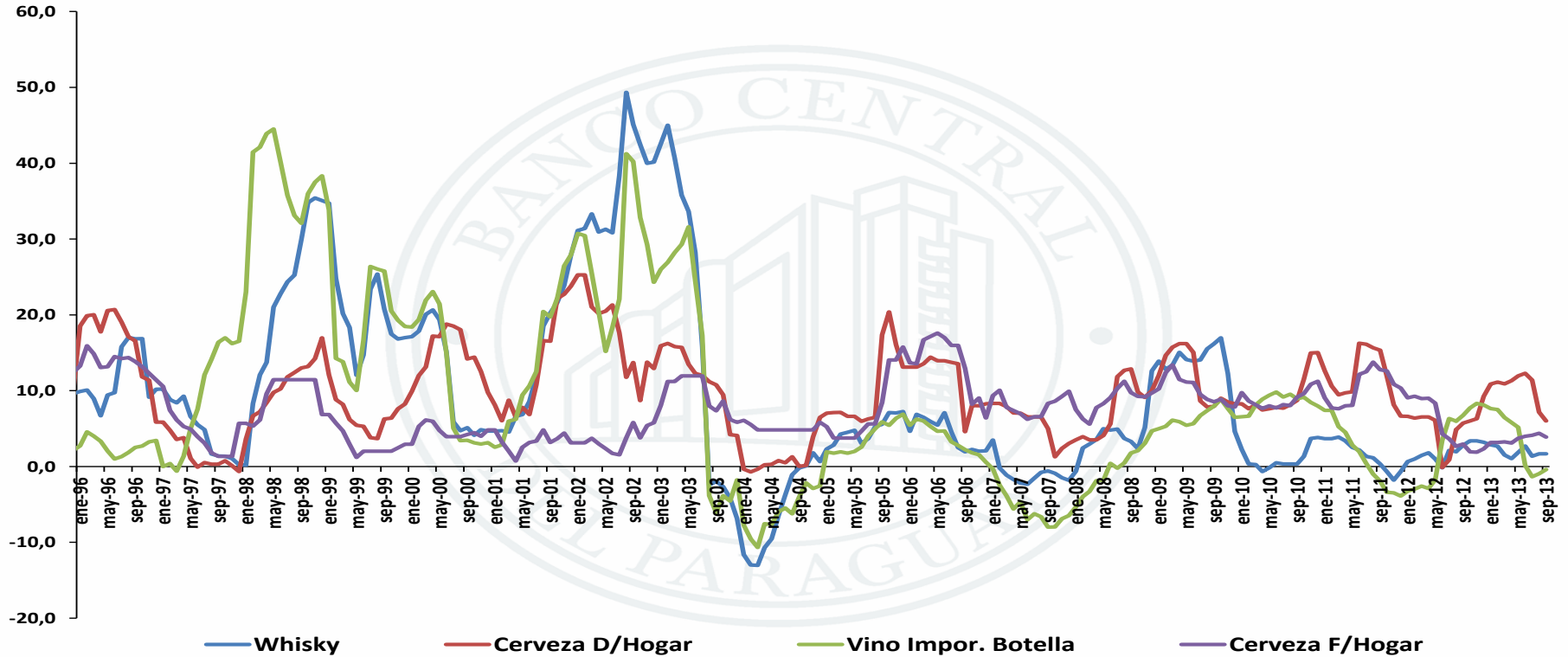



Bebidas no Alcohólicas

Acumulada de cada año y del periodo
2008-2013

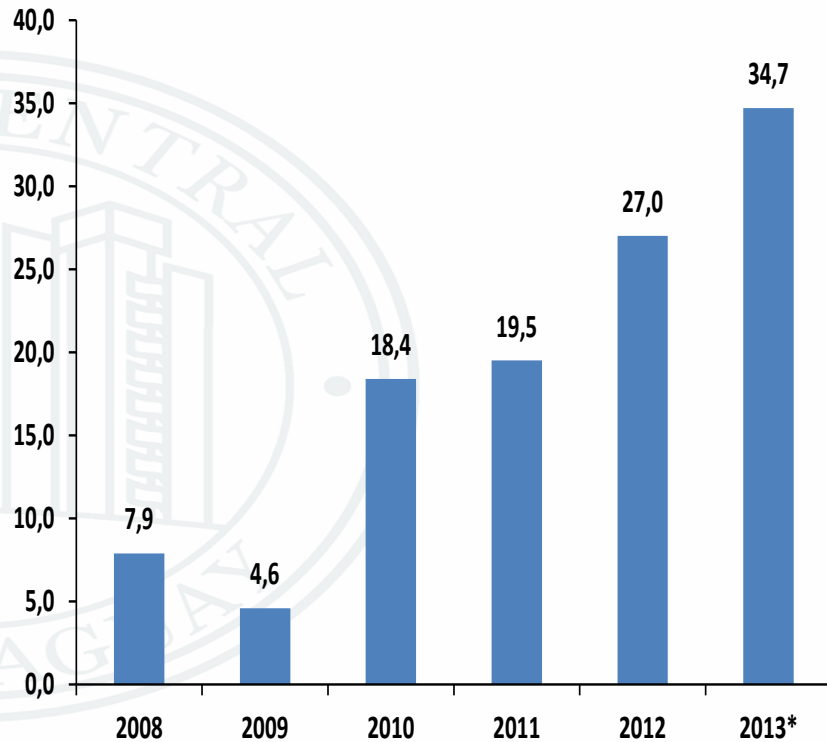
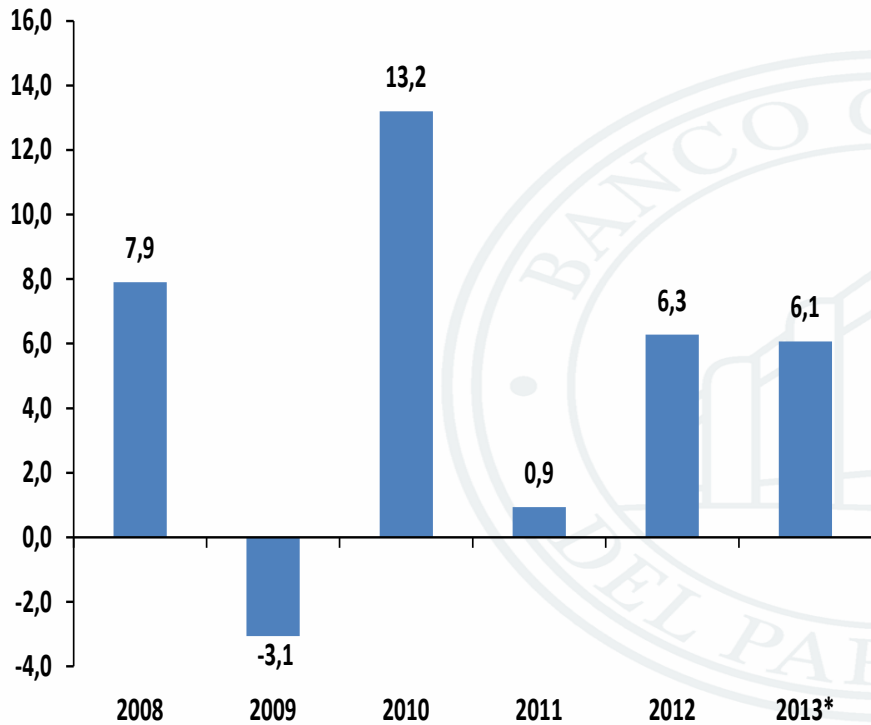

(*) Al mes de setiembre 2013



Bebidas Alcohólicas

Acumulada de cada año y del periodo 2008-2013

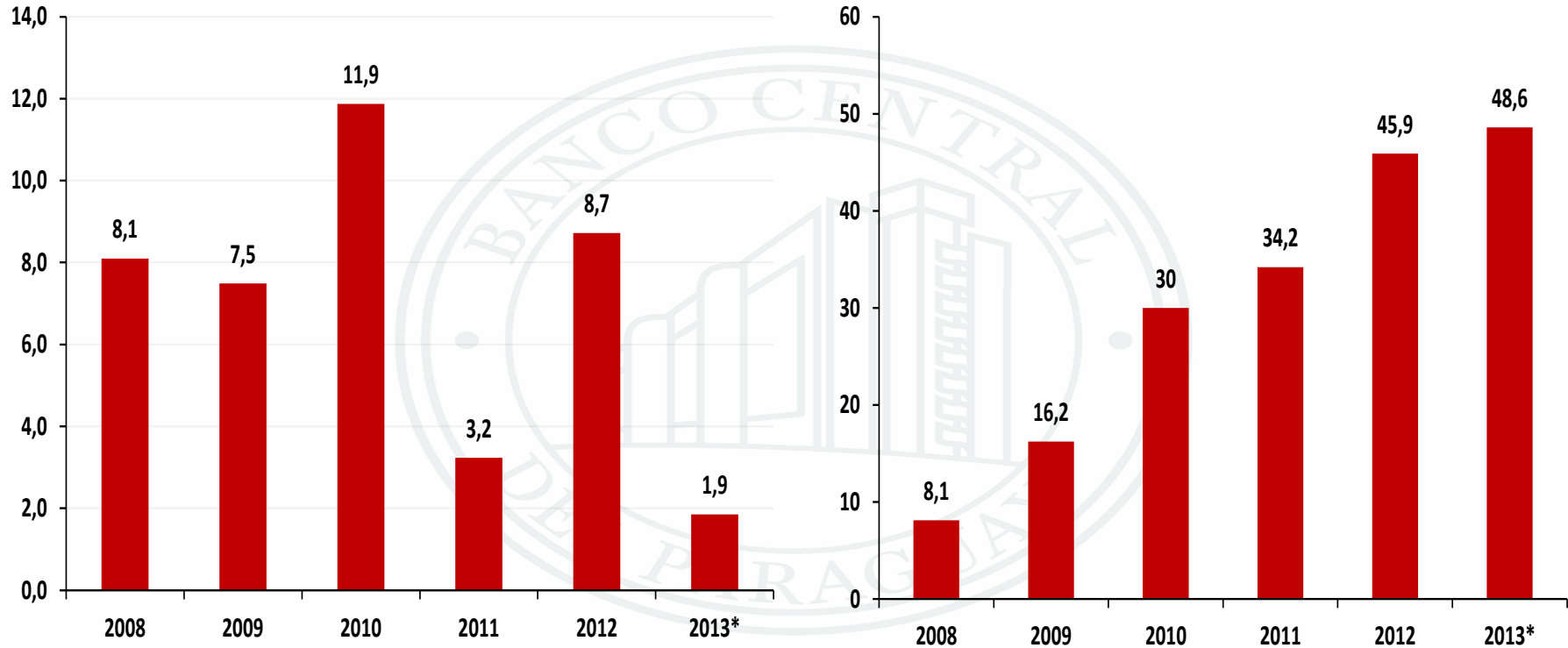

(*) Al mes de setiembre 2013



Cervecza y Vino

Acumulada de cada año y del periodo
2008-2013

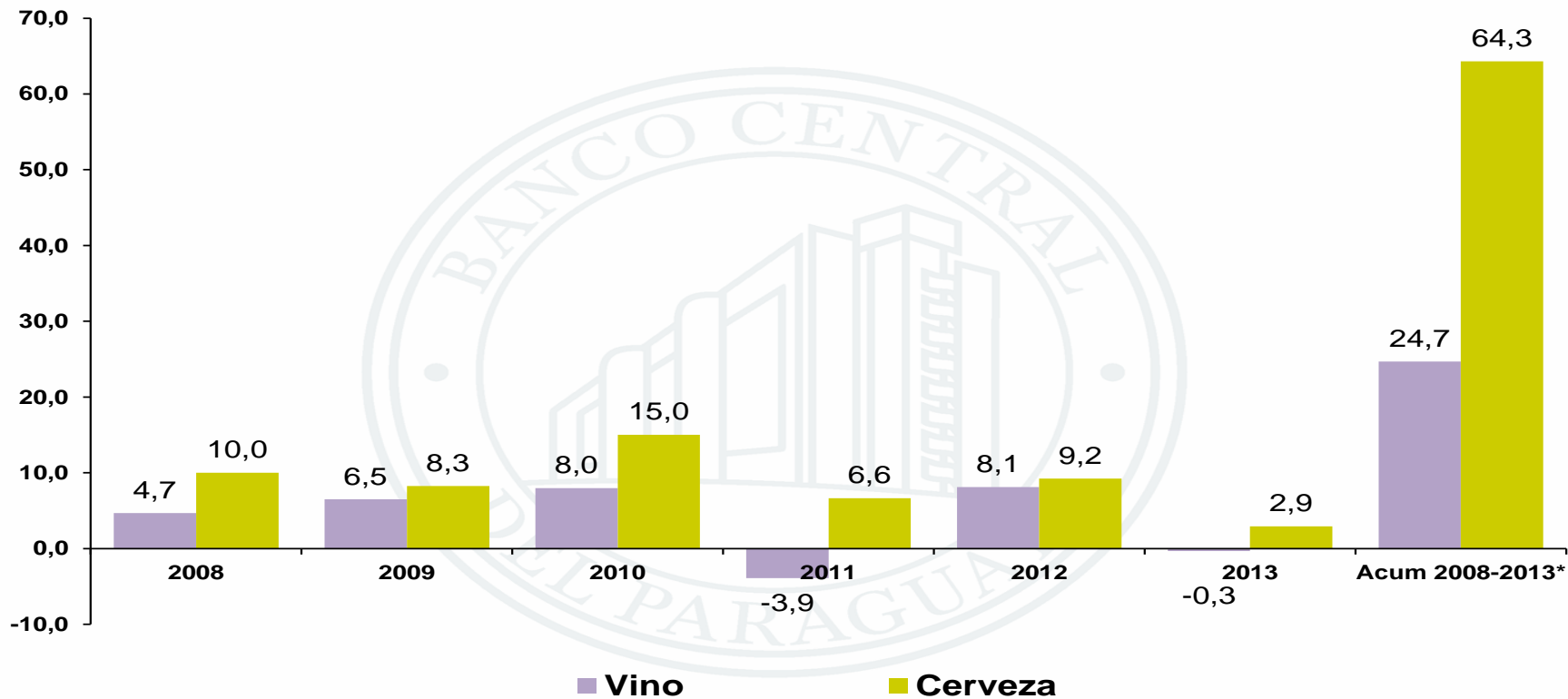

(*) Al mes de setiembre 2013



Inflación en alimentos

2004-2013*

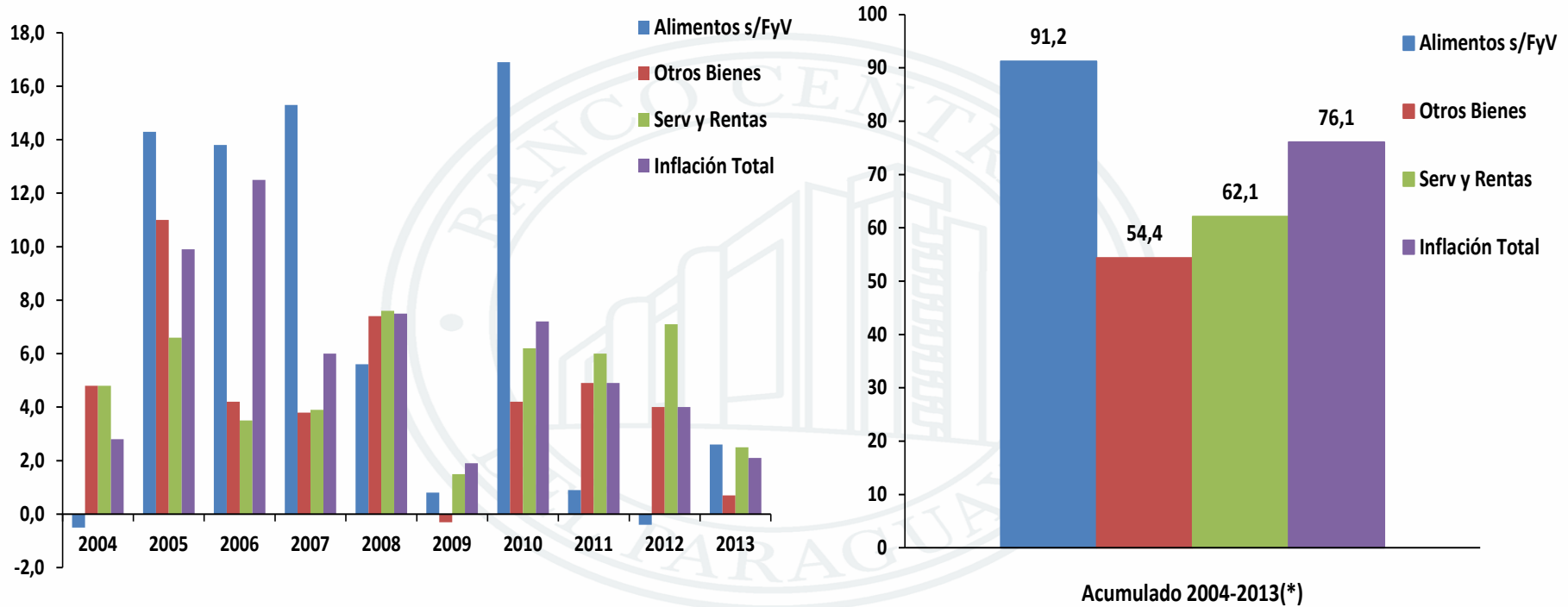

(*) Al mes de setiembre 2013



Principales productos alimenticios

Incremento acumulado
Enero 2004-setiembre 2013

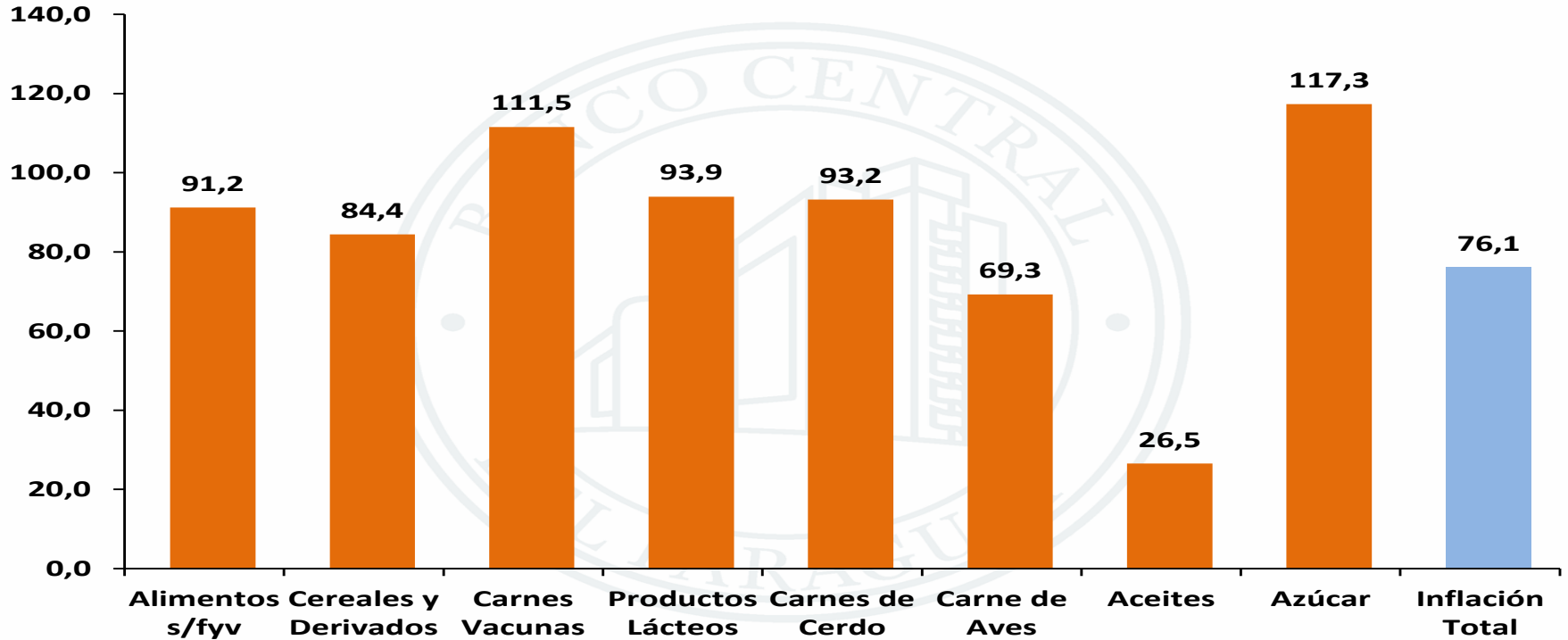



Índice de precios de alimentos de la FAO





Índice de Precios de alimentos de la FAO

Febrero 2005-agosto 2013

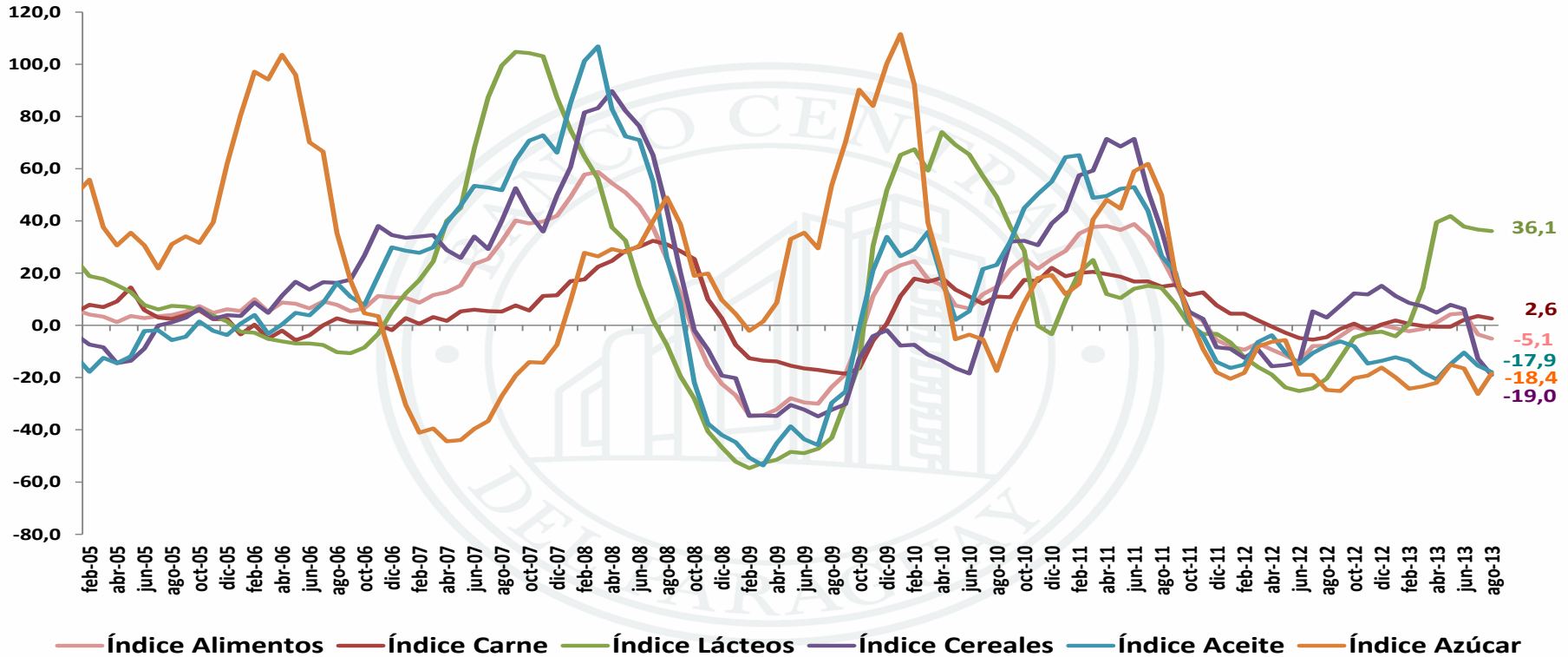



FAO

Enero 2004-agosto 2013

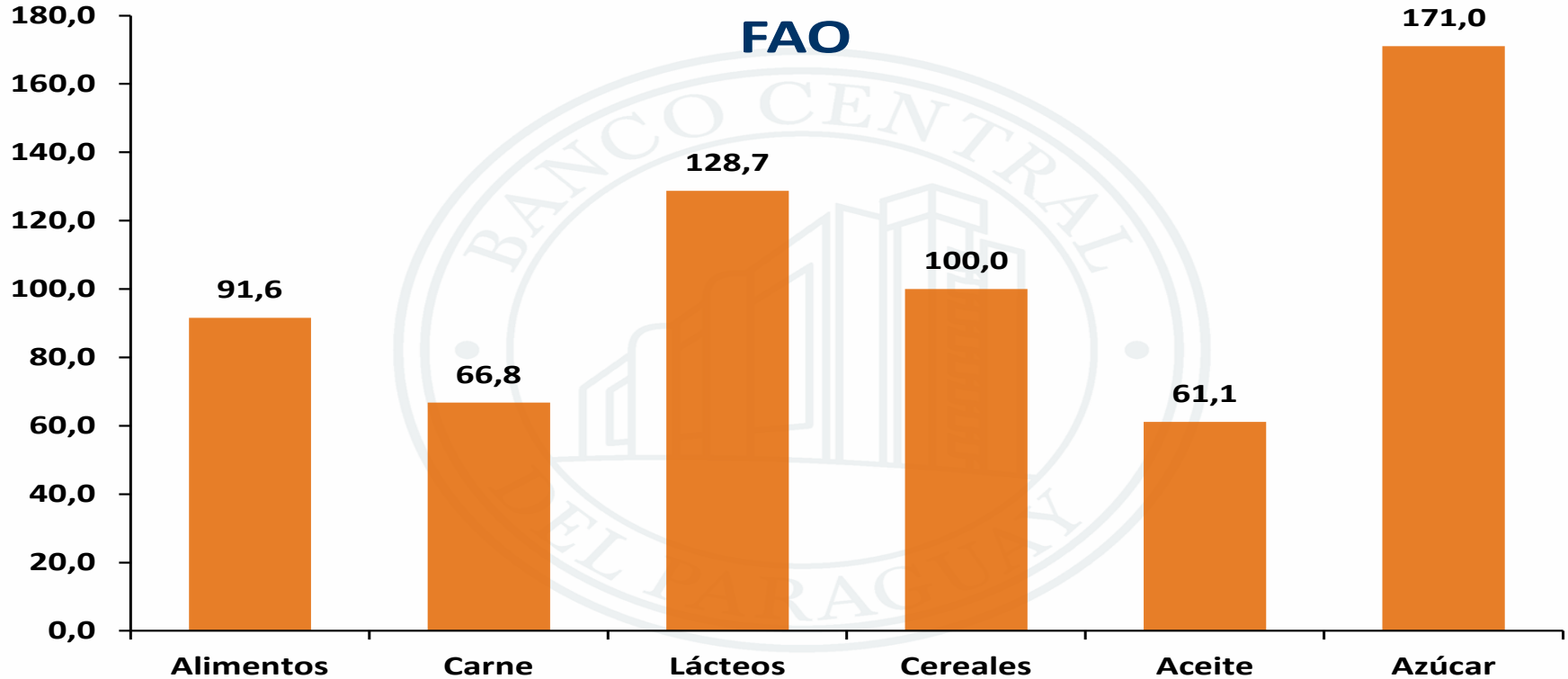



Inflación y difusión de la inflación





Inflación y difusión de la inflación

Enero 2001-setiembre 2013

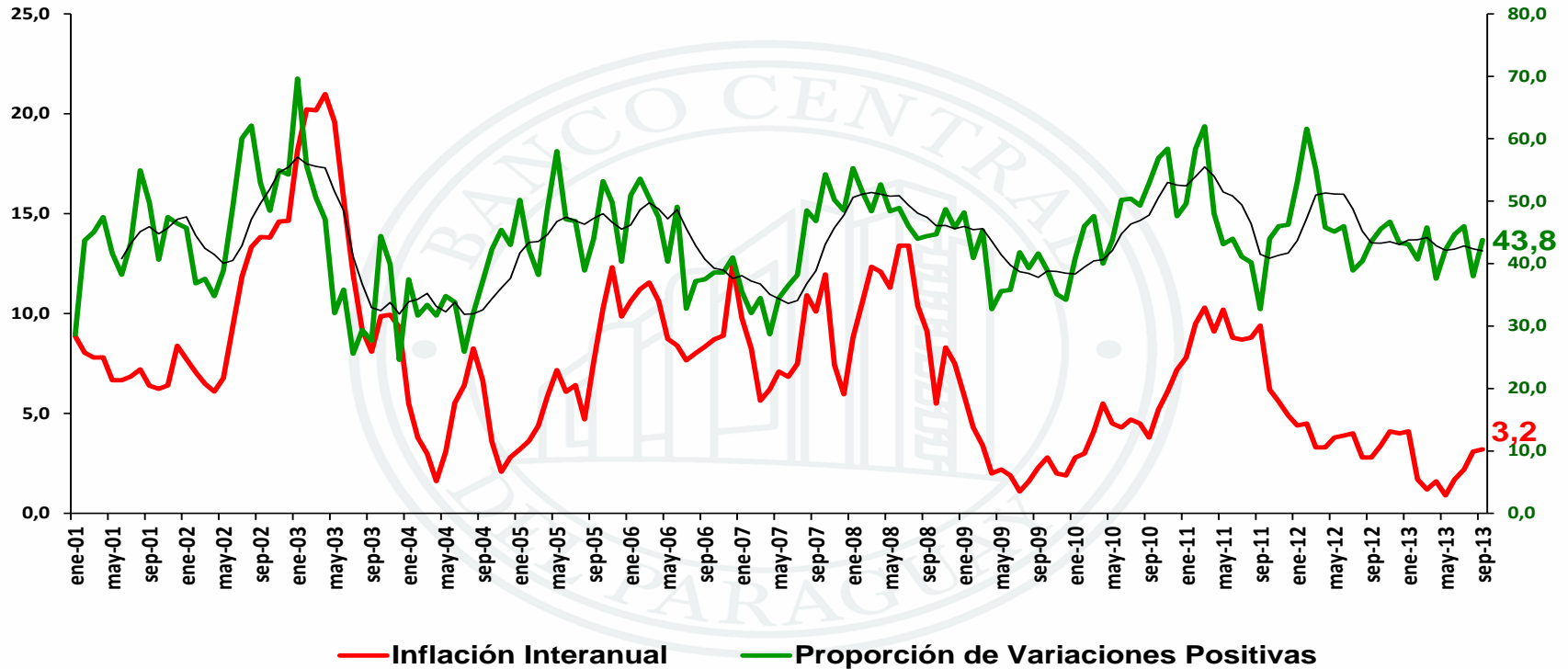



Reportes puntuales



Principales variaciones por subgrupos

En Setiembre de 2013

SUBGRUPOS	Variación	Incidencia	Participación
PRODUCTOS PANIFICADOS	5,4	0,2	49,2
CARNES VACUNAS	1,7	0,1	37,6
EQUIPO Y SERVICIOS DE TELEFONOS MOVILES	5,2	0,1	25,0
COMBUSTIBLES P/ EL HOGAR	1,6	0,0	12,2
ALIMENTOS CONSUMIDOS EN BARES Y RESTAURANT	0,4	0,0	8,8
MANTENIMIENTOS DE VEHICULOS	2,5	0,0	8,8
FRUTAS FRESCAS	1,9	0,0	8,6
HARINAS	6,4	0,0	8,1
PASTAS ALIMENTICIAS Y ARROZ	1,3	0,0	5,4
LECHES	0,5	0,0	5,3
ATENCION MEDICA	1,3	0,0	3,8
AUTOVEHICULOS, MOTOS Y BICICLETAS	0,4	0,0	3,7
ALQUILERES	0,3	0,0	2,9
SEGUROS FAMILIARES RELACIONADOS CON LA SALUD	0,4	0,0	2,2
ARTICULOS DE HIGIENE P/ EL HOGAR	0,3	0,0	1,8
MENUDENCIAS VACUNAS	2,0	0,0	1,4
CARNES EN CONSERVAS	-0,4	0,0	-0,1
OTROS CEREALES	-0,1	0,0	-0,1
OTROS EFECTOS PERSONALES	-0,2	0,0	-0,1
JOYAS	-0,2	0,0	-0,1
AGUA MINERAL	-0,6	0,0	-0,2
EMBUTIDOS	-0,1	0,0	-0,2
EQUIPO AUDIOVISUAL	-0,1	0,0	-0,2
TRANSPORTE AEREO DE PASAJEROS	-0,7	0,0	-0,4
ARTICULOS Y PRODUCTOS DE CUIDADOS PERSONALES	-0,2	0,0	-1,3
ENTRADAS A ESPECTACULOS	-1,5	0,0	-4,7
CARNE DE AVES	-1,4	0,0	-5,5
QUESOS	-2,1	0,0	-7,9
AZUCAR	-2,7	0,0	-8,3
HORTALIZAS Y TUBERCULOS FRESCOS	-4,2	-0,2	-73,9
Inflación	0,3	0,3	100,0



Principales variaciones por subgrupos

En Setiembre de 2013

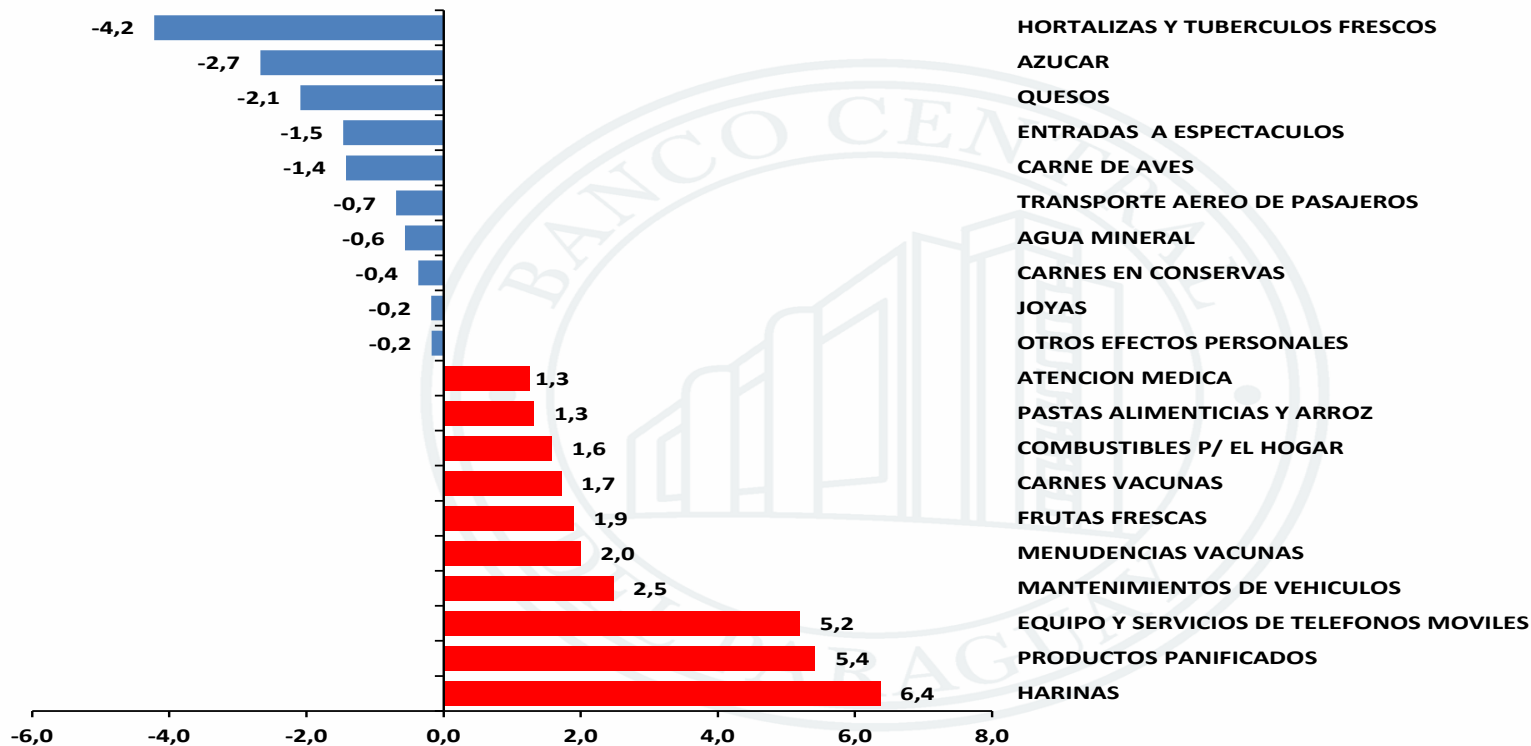



Principales variaciones por subgrupos

Acumulado Enero-setiembre 2013

SUBGRUPOS	Variación	Incidencia	Participación
HORTALIZAS Y TUBERCULOS FRESCOS	13,7	0,6	30,0
LECHES	8,5	0,2	11,8
QUESOS	25,9	0,2	11,3
ALQUILERES	7,4	0,2	9,0
EQUIPO Y SERVICIOS DE TELEFONOS MOVILES	11,5	0,2	7,7
SERVICIO DOMESTICO	4,9	0,2	7,7
NIVEL PRIMARIO	9,9	0,2	7,4
ALIMENTOS CONSUMIDOS EN BARES Y RESTAURANT	2,3	0,1	6,7
AUTOVEHICULOS, MOTOS Y BICICLETAS	4,3	0,1	6,3
BEBIDAS GASEOSAS	7,2	0,1	4,4
NIVEL UNIVERSITARIO	5,0	0,1	3,7
HUEVOS	14,0	0,1	3,7
SERVICIO DE PELUQUERIA	6,8	0,1	3,6
HARINAS	18,5	0,1	3,1
SERVICIOS DE MANTENIMIENTO Y REPARACION DE LA VIVIENDA	3,8	0,1	3,1
YERBA	8,1	0,1	2,4
NIVEL MEDIO O SECUNDARIO	8,5	0,0	2,3
UTENCILIOS P/ EL HOGAR	-0,2	0,0	0,0
CARNES EN CONSERVAS	-1,5	0,0	0,0
VINO	-0,4	0,0	-0,1
LEGUMBRES SECAS	-2,3	0,0	-0,1
VACACIONES Y TURISMO	-1,1	0,0	-0,2
ACEITES	-1,1	0,0	-0,4
MANTENIMIENTOS DE VEHICULOS	-1,5	0,0	-0,8
CARNE DE AVES	-4,7	-0,1	-2,8
COMBUSTIBLES Y LUBRICANTES	-4,0	-0,2	-9,4
AZUCAR	-20,6	-0,2	-11,7
CARNES VACUNAS	-4,4	-0,3	-15,3
FRUTAS FRESCAS	-20,4	-0,4	-17,6
TRANSPORTE DE PASAJEROS POR CARRETERA	-11,5	-0,4	-19,5
Inflación	2,1	2,1	100,0



Principales variaciones por subgrupos

Acumulado Enero-setiembre 2013

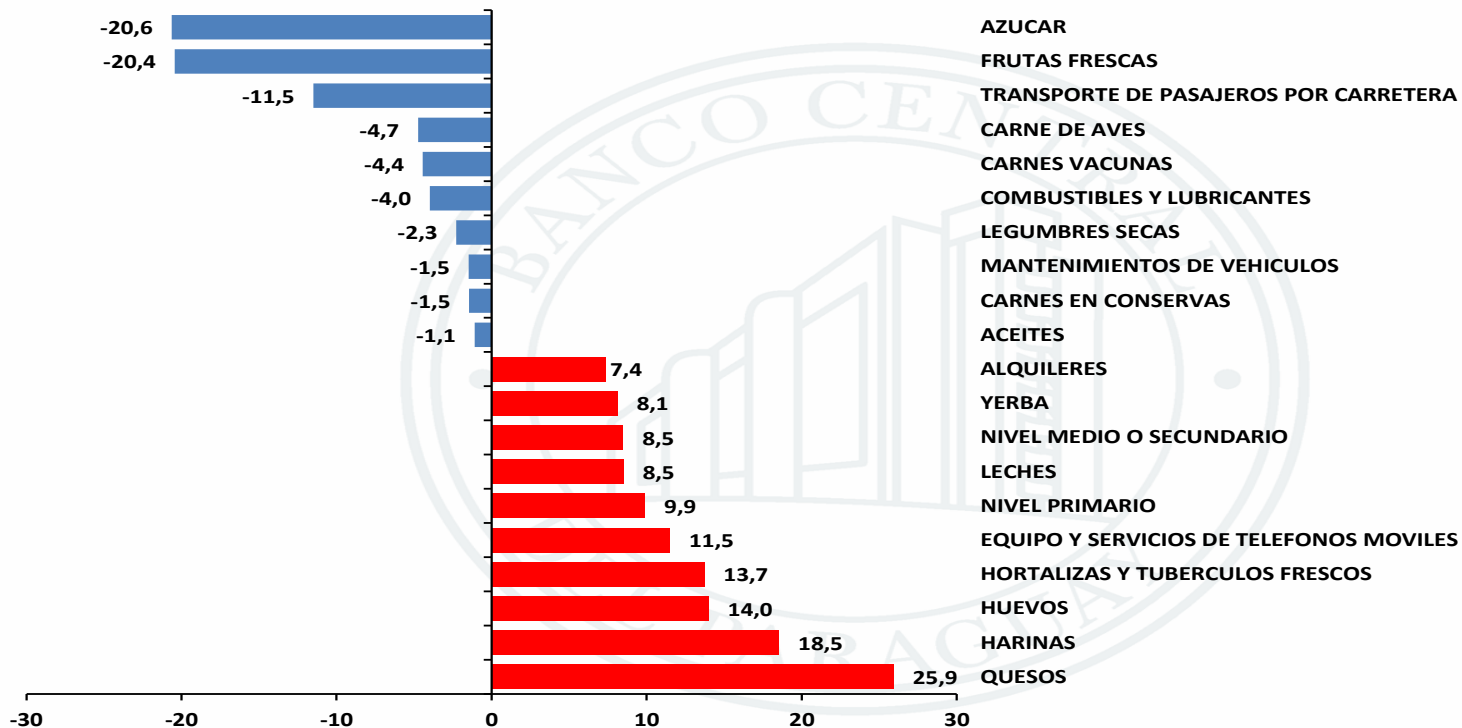



Principales aumentos por rubros

En Setiembre de 2013

Rubros	Variación
ZAPALLO	37,2
LIMÓN	25,0
PAPA	16,1
HARINA DE TRIGO A GRANEL	11,1
TARJETAS PARA CELULARES	9,6
PAN FRANCÉS	9,1
BANANA CARAPÉ	6,9
PRE PIZZA	6,2
AJO	6,0
HARINA DE TRIGO EMPAQUETADO	6,0
HARINA LEUDANTE	5,9
GALLETA CON GRASA	5,7
COSTILLA DE 1RA.	5,6
PAN FELIPE	5,3
COQUITO	5,2
PAN DE SÁNDWICH	5,0
MANDIOCA	4,7
ABONO DE TELEFONÍA MÓVIL (CELULARES)	4,6
PANCITO DE VIENA	4,2
FALDA	4,1
QUESO RALLADO	3,9



Principales aumentos por rubros

En Setiembre de 2013

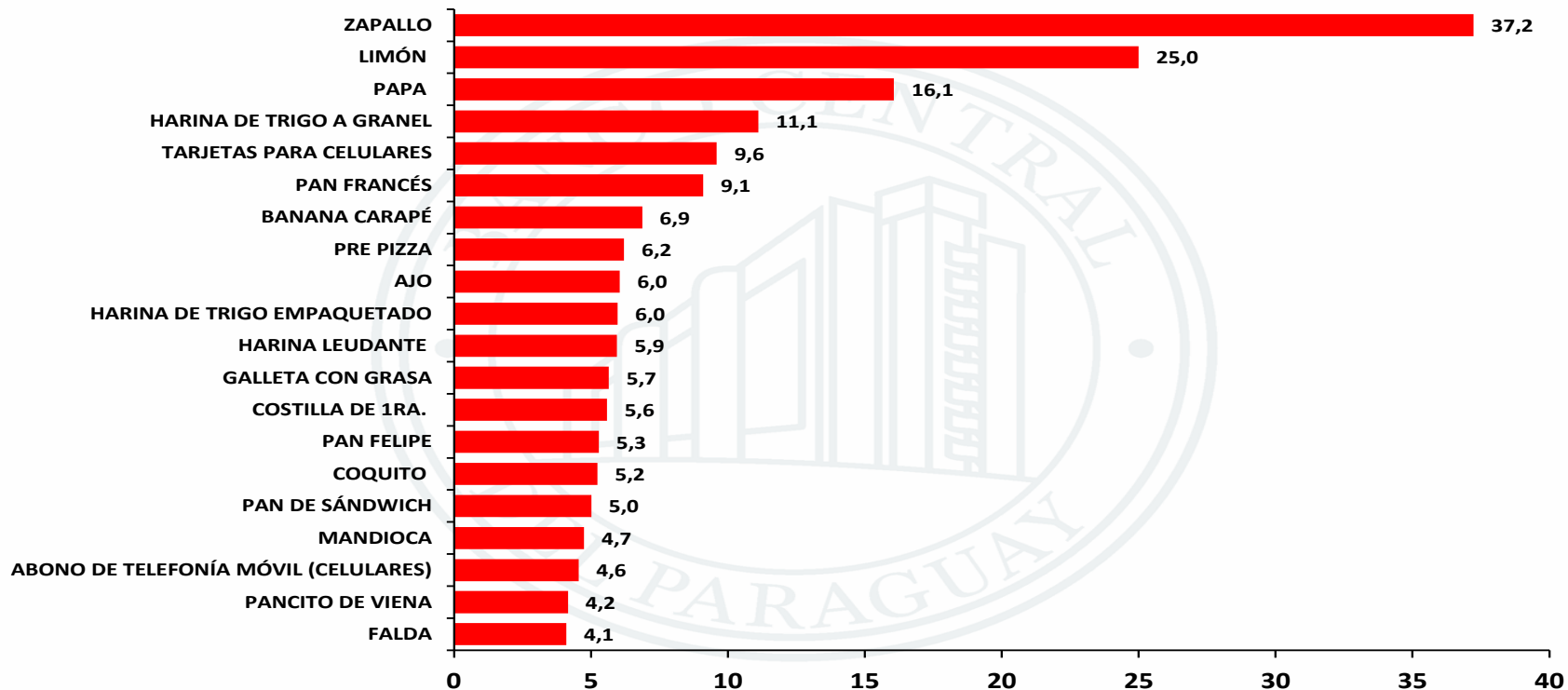



Principales disminuciones por rubros

En Setiembre 2013

Rubros	Variación
LECHUGA	-44,7
PEREJIL	-31,4
REPOLLO BLANCO	-22,9
CEBOLLA DE HOJA	-21,1
TOMATE	-11,4
MUSLO DE POLLO	-7,8
ENTRADA A PARTIDO DE FÚTBOL	-5,5
ZANAHORIA	-5,0
QUESO PARAGUAY	-4,5
CEBOLLA DE CABEZA	-3,0
AZÚCAR	-2,7
LADRILLO COMUN	-2,3
LOCOTE	-2,0
FIAMBRE SURTIDO	-1,2
CREMA DE ENJUAGUE	-1,1
SHAMPOO	-1,0
REMERA DE ALGODÓN P/ CABALLERO MANGAS CORTA	-0,9
PELOTA DE FÚTBOL N° 5	-0,9
MOCHILA	-0,8
AGUA MINERAL SIN GAS	-0,8



Principales disminuciones por rubros

En Setiembre de 2013

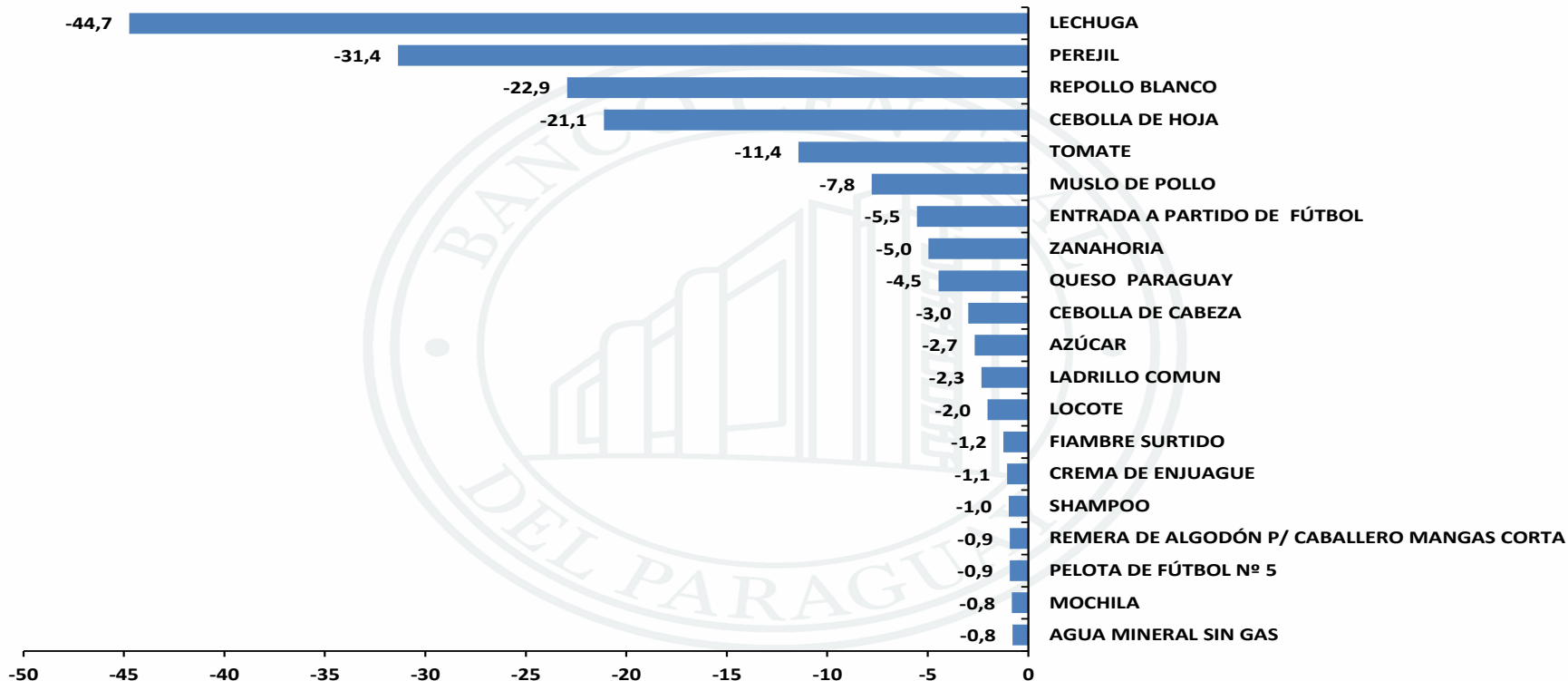



Índice de Precios del Productor (IPP)

Base, Junio 2011=100



Variación mensual, acumulada e interanual 2012/2013

MES	TASA DE VARIACIÓN (%)					
	MENSUAL		ACUMULADA		INTERANUAL	
	2012	2013	2012	2013	2012	2013
Enero	1,9	-1,0	1,9	-1,0	5,7	-0,6
Febrero	-0,4	-1,3	1,5	-2,3	4,9	-1,5
Marzo	-0,8	-0,7	0,7	-3,0	1,9	-1,5
Abril	-0,3	0,4	0,4	-2,6	2,1	-0,8
Mayo	0,3	0,4	0,7	-2,2	2,7	-0,7
Junio	0,0	0,7	0,7	-1,5	3,2	0,0
Julio	-0,2	1,0	0,5	-0,6	3,7	1,2
Agosto	0,6	0,9	1,1	0,3	3,6	1,4
Setiembre	0,9		2,0		3,2	
Octubre	0,1		2,0		3,6	
Noviembre	0,5		2,5		2,6	
Diciembre	-0,3		2,2		2,2	



Muchas gracias

