



# ÍNDICE DE CONFIANZA DEL CONSUMIDOR (ICC)



*Mayo 2025*

**BANCO CENTRAL DEL PARAGUAY**

Federación Rusa y Augusto Roa Bastos

[www.bcp.gov.py](http://www.bcp.gov.py)

Asunción - Paraguay



# TÓPICOS

Aspectos generales y metodológicos de la encuesta

---

Características de la población encuestada

---

Principales resultados

---

# ASPECTOS GENERALES Y METODOLÓGICOS DE LA ENCUESTA

# Aspectos Generales

El Directorio del Banco Central del Paraguay, por Resolución N° 8, Acta N° 81, de fecha 21/11/2017, autoriza la contratación de la Dirección General de Estadística, Encuesta y Censos (DGEEC\*), para prestar el “Servicio de realización y relevamiento de encuestas mensuales para la construcción de Indicadores de Confianza”.

Este tipo de información de naturaleza cualitativa permite obtener indicadores del grado de satisfacción presente y futura de la persona, del hogar y del país.

Los resultados en forma agregada complementan el conjunto de informaciones relevantes para la toma de decisiones de Política Monetaria del BCP.

\* Actualmente, Instituto Nacional de Estadística (INE).

# Aspectos metodológicos

El ICC de Paraguay, se basa en una encuesta a **400 hogares**, de cada hogar es seleccionada una persona de **18 años de edad o más** para responder la encuesta.

Las viviendas encuestadas están ubicadas en **Asunción y Central Urbano** y el periodo de recolección de la información son los **primeros 20 días de cada mes**.

La encuesta se divide en **dos partes**:

En la primera parte, se realiza una **caracterización de la población** encuestada (edad, género, nivel de educación, etc.)

En la segunda parte, se realizan las **preguntas de interés** para construir los Índices; de Situación Económica (ISE), de Expectativa Económica (IEE) y de Confianza del Consumidor (ICC).

# Preguntas utilizadas en la construcción del ICC

1. ¿Cree usted que su situación económica está mejor, igual o peor que hace un año?
2. ¿Cree usted que su situación económica mejorará, seguirá igual o empeorará dentro un año?
3. ¿Cree usted que la situación económica de su hogar está mejor, igual o peor que hace un año?
4. ¿Cree usted que la situación económica de su hogar mejorará, seguirá igual o empeorará dentro un año?
5. ¿Cree usted que la situación económica del país está mejor, igual o peor que hace un año?
6. ¿Cree usted que la situación económica del país mejorará, seguirá igual o empeorará dentro un año?
7. ¿Usted tiene posibilidad de ahorrar?
8. ¿Cree usted que es un buen momento para realizar compras de bienes durables, como por ejemplo, electrodomésticos, casas, autos, motos?

# Índices

ISE

**Índice de Situación Económica:** Comprende las valoraciones que realizan los encuestados sobre la situación económica actual de la persona, del hogar y del país, con relación a un año atrás (Enfoque perceptivo).

IEE

**Índice de Expectativa Económica:** Comprende las valoraciones que realizan los encuestados sobre la situación económica esperada de la persona, del hogar y del país dentro de un año (Enfoque perceptivo).

ICC

**Índice de Confianza del Consumidor:** Refleja el promedio simple entre el ISE y el IEE.



# Metodología de cálculo

Sea:

- $A = \frac{Mejor}{Total}$ ;  $B = \frac{Igual}{Total}$ ;  $C = \frac{Peor}{Total}$ ;  $ID_i =$  Índice de difusión del periodo  $i$
- $ID_i = (1 \times A + 0,5 \times B + 0 \times C) \times 100$
- $ID_i = 50 \times (A - C + 1)$

# CARACTERÍSTICAS DE LA POBLACIÓN ENCUESTADA

# Género de los encuestados

(porcentaje sobre el total)

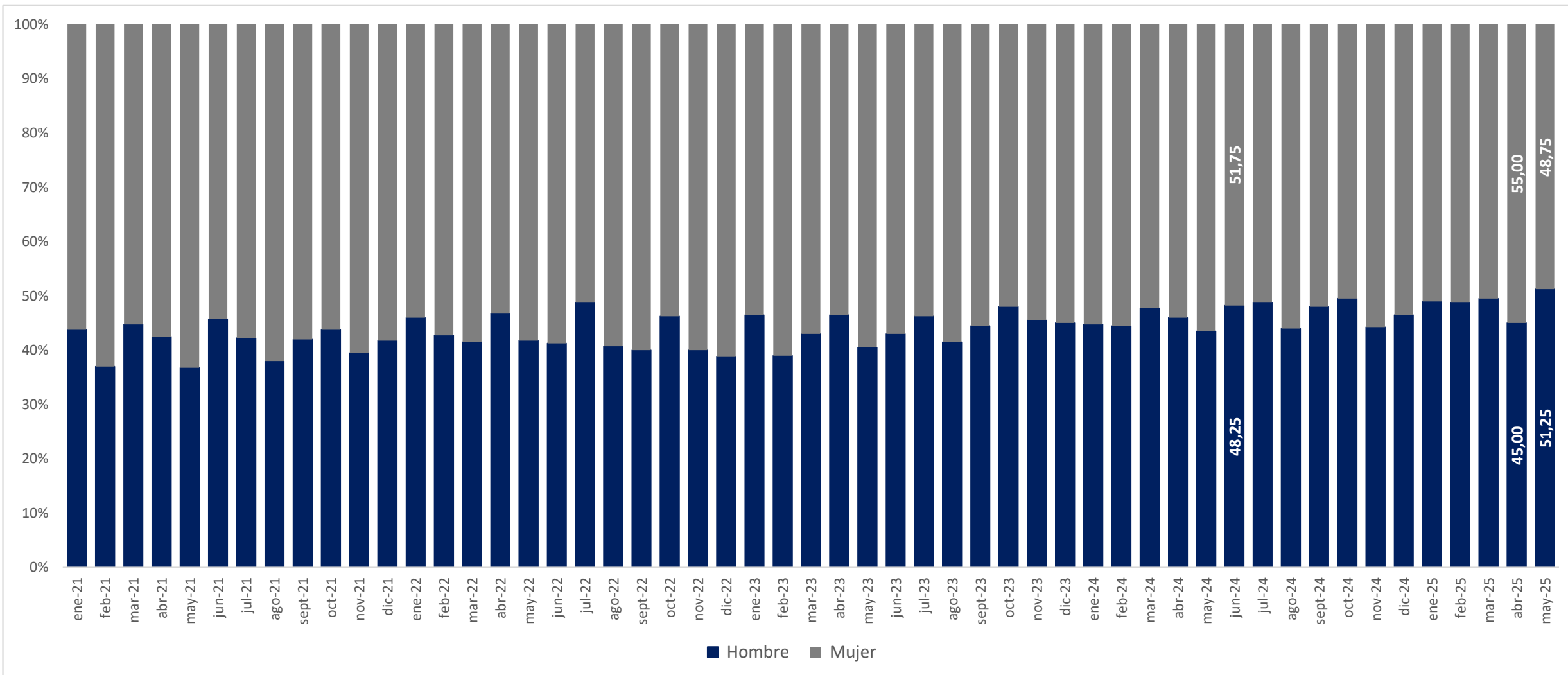

Fuente: Elaboración propia con base en datos provistos por el Instituto Nacional de Estadística (INE)

# Nivel de estudios de los encuestados

(porcentaje sobre el total)

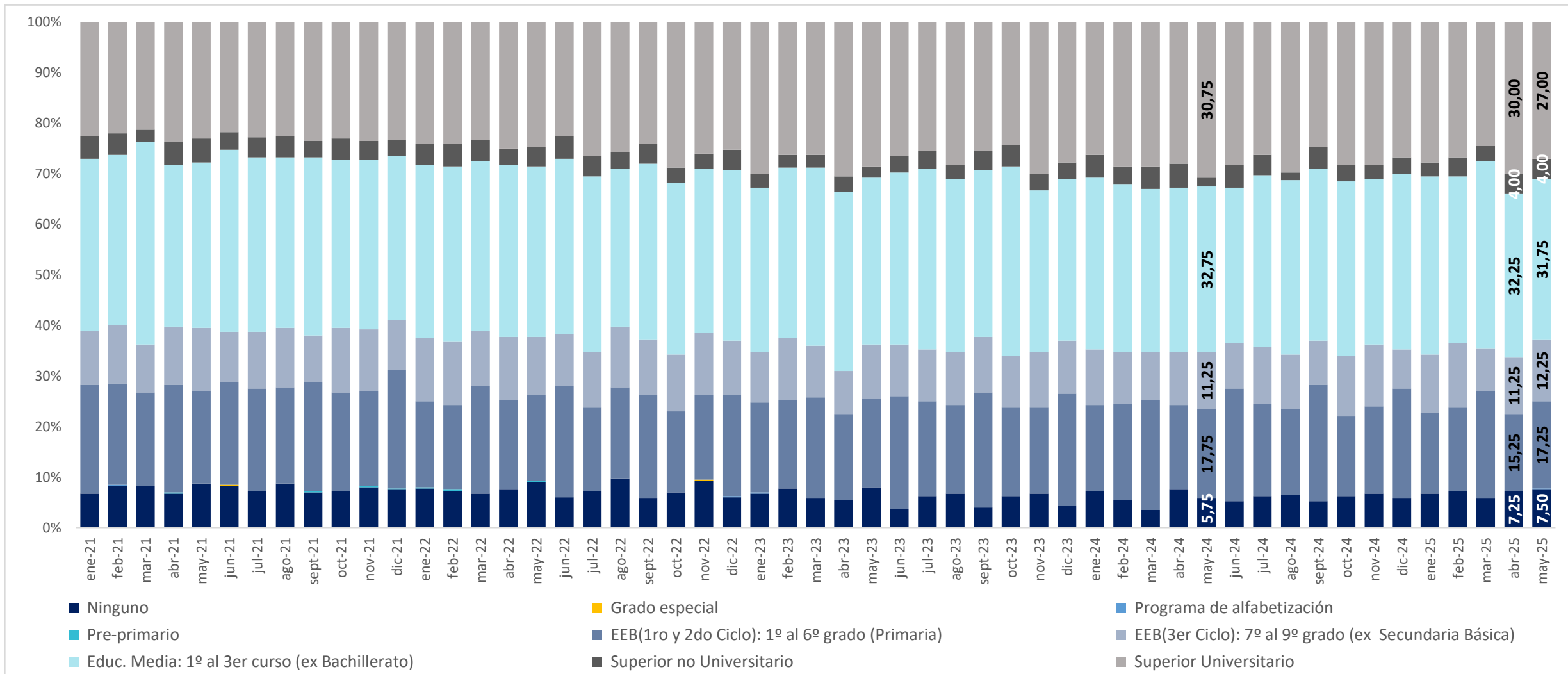

Fuente: Elaboración propia con base en datos provistos por el Instituto Nacional de Estadística (INE)

# Edad de los encuestados

(porcentaje sobre el total)

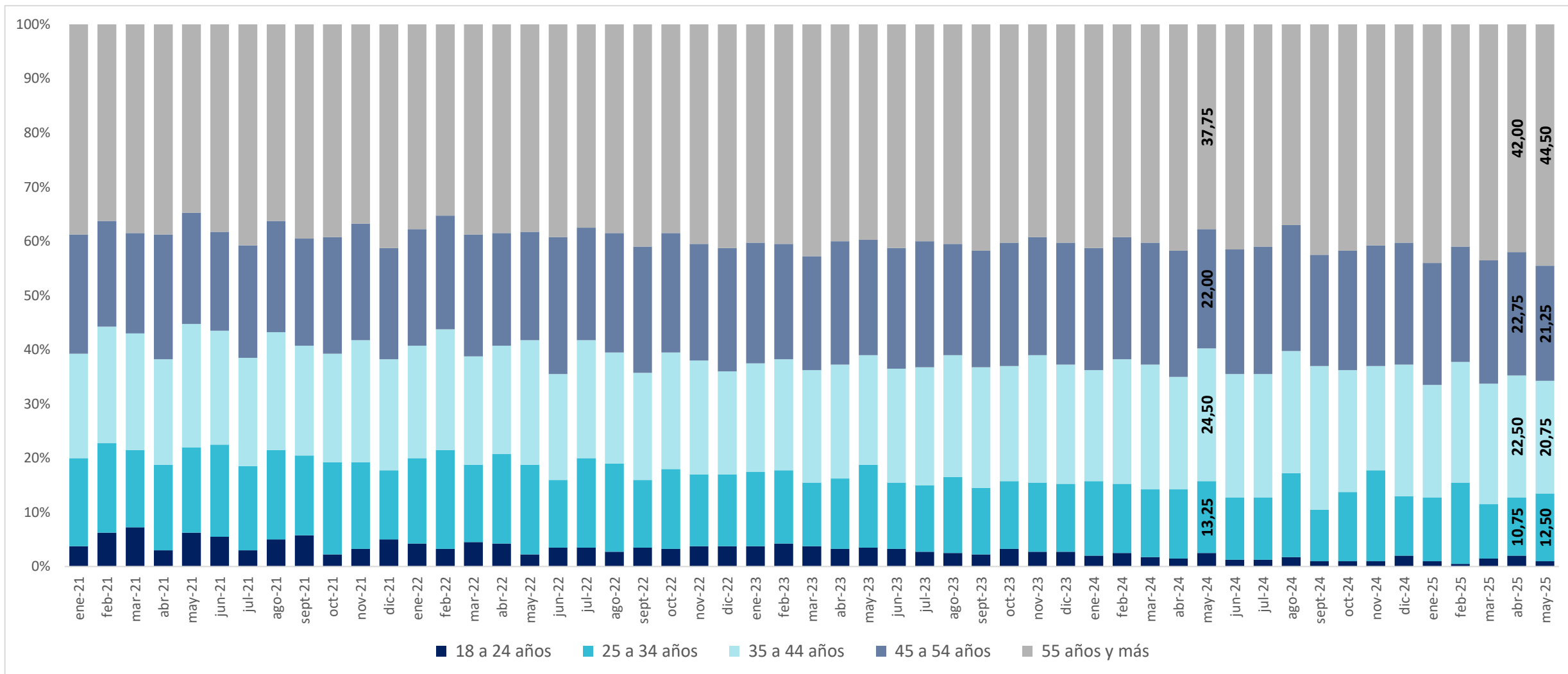

Fuente: Elaboración propia con base en datos provistos por el Instituto Nacional de Estadística (INE)

# PRINCIPALES RESULTADOS

# ¿Cree Ud. que su situación económica está mejor, igual o peor que hace un año? (porcentaje sobre el total)

ISE Personal (índices)	
may-24	42,75
abr-25	39,88
may-25	43,00

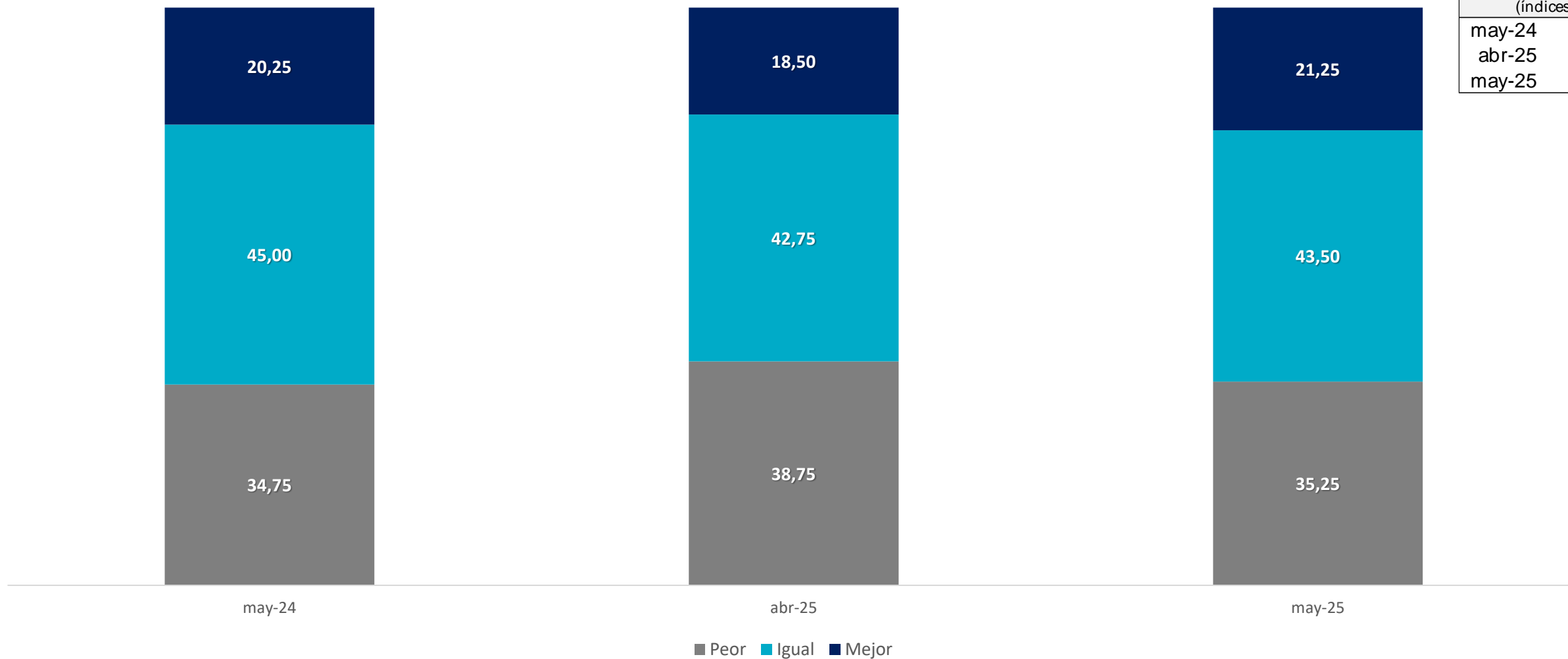

Fuente: Elaboración propia con base en datos provistos por el Instituto Nacional de Estadística (INE)

# ¿Cree Ud. que su situación económica mejorará, seguirá igual o empeorará dentro de un año?

(porcentaje sobre el total)

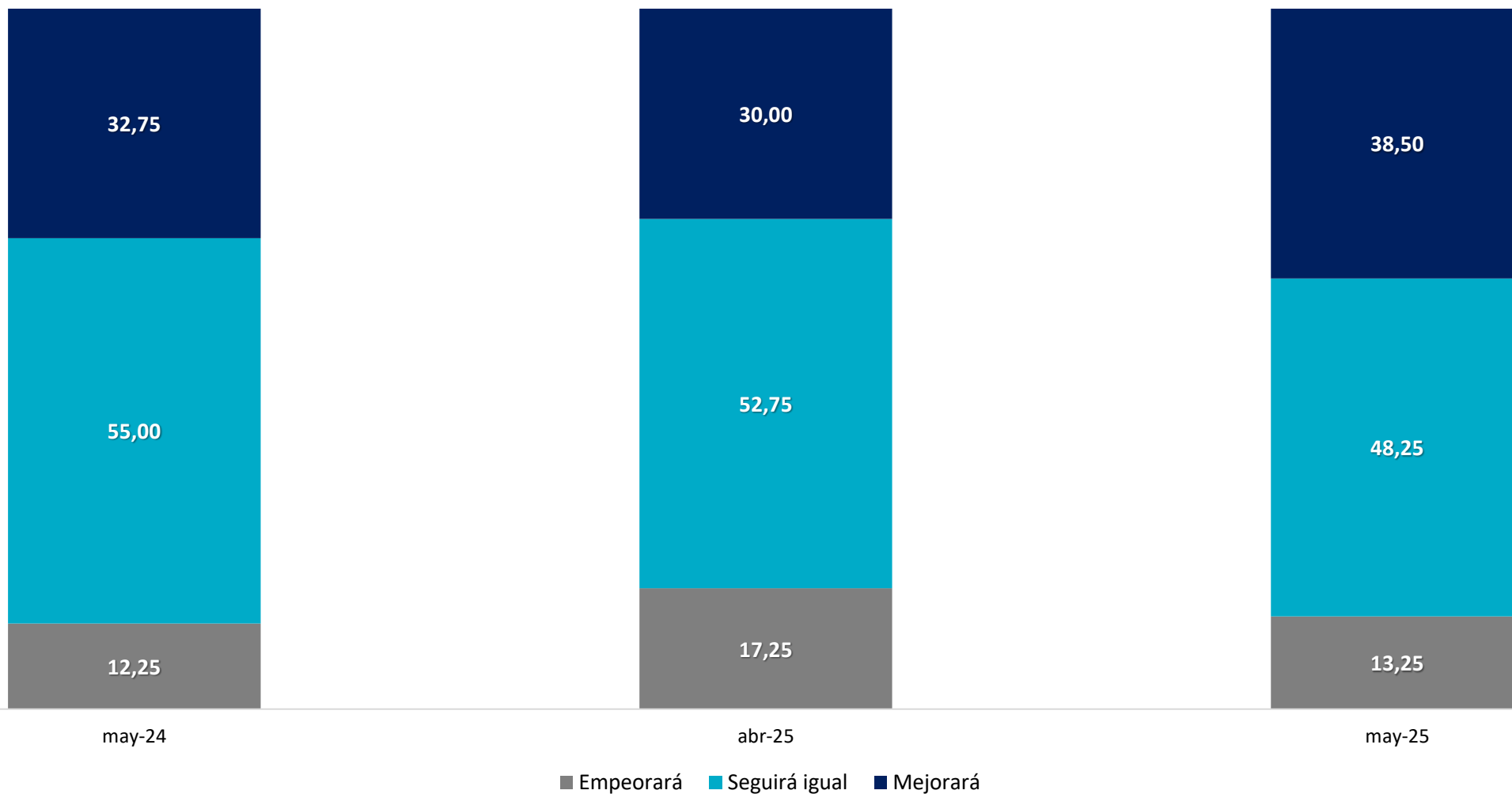

IEE Personal	
(índices)	
may-24	71,38
abr-25	67,75
may-25	67,50

Fuente: Elaboración propia con base en datos provistos por el Instituto Nacional de Estadística (INE)

# ¿Cree Ud. que la situación económica de su hogar está mejor, igual o peor que hace un año?



(porcentaje sobre el total)

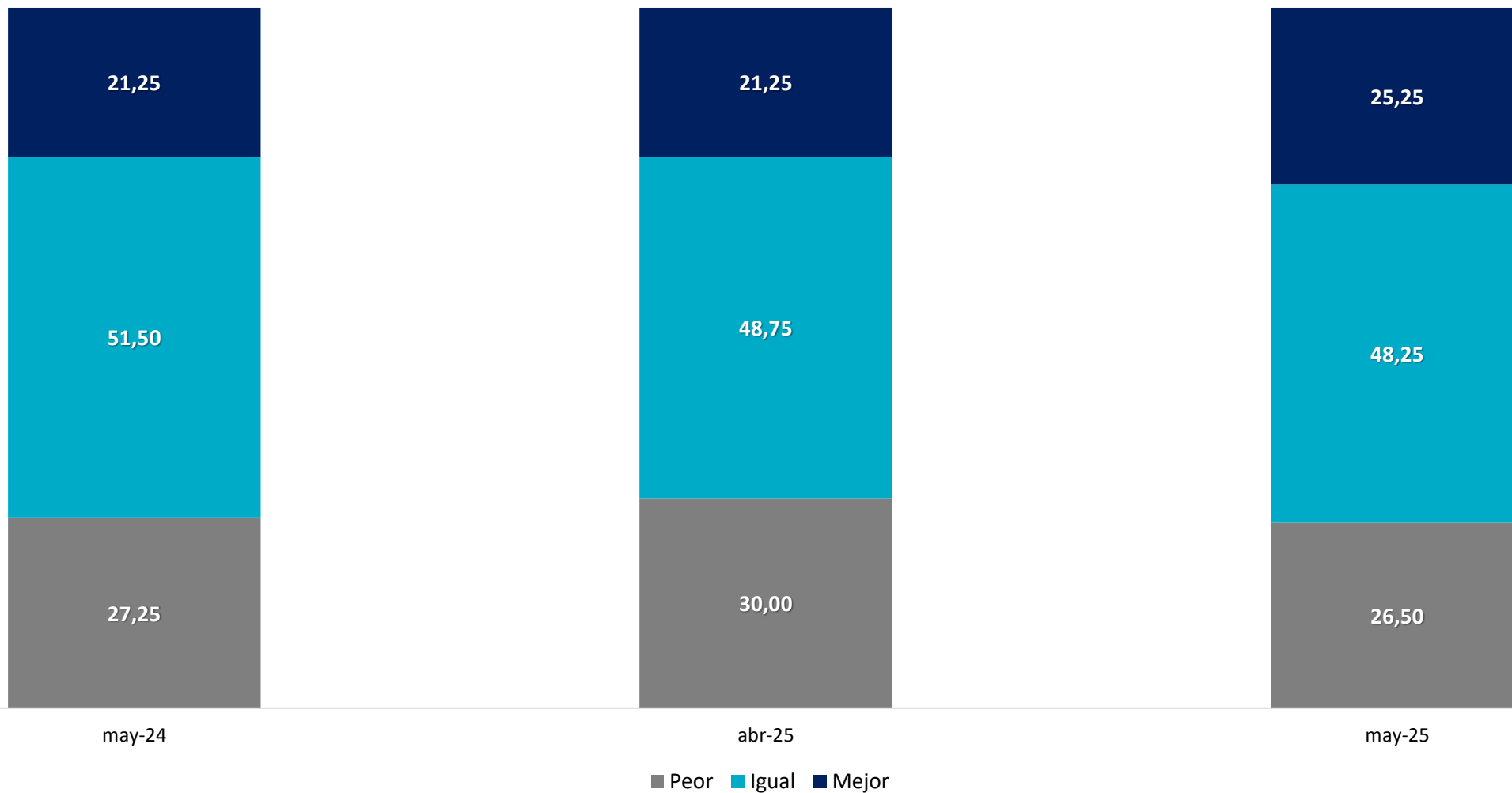

ISE Hogar (índices)	
may-24	47,00
abr-25	45,63
may-25	49,38

Fuente: Elaboración propia con base en datos provistos por el Instituto Nacional de Estadística (INE)

# ¿Cree Ud. que la situación económica de su hogar mejorará, seguirá igual o empeorará dentro de un año?

(porcentaje sobre el total)

IEE Hogar (índices)	
may-24	74,50
abr-25	71,75
may-25	73,50

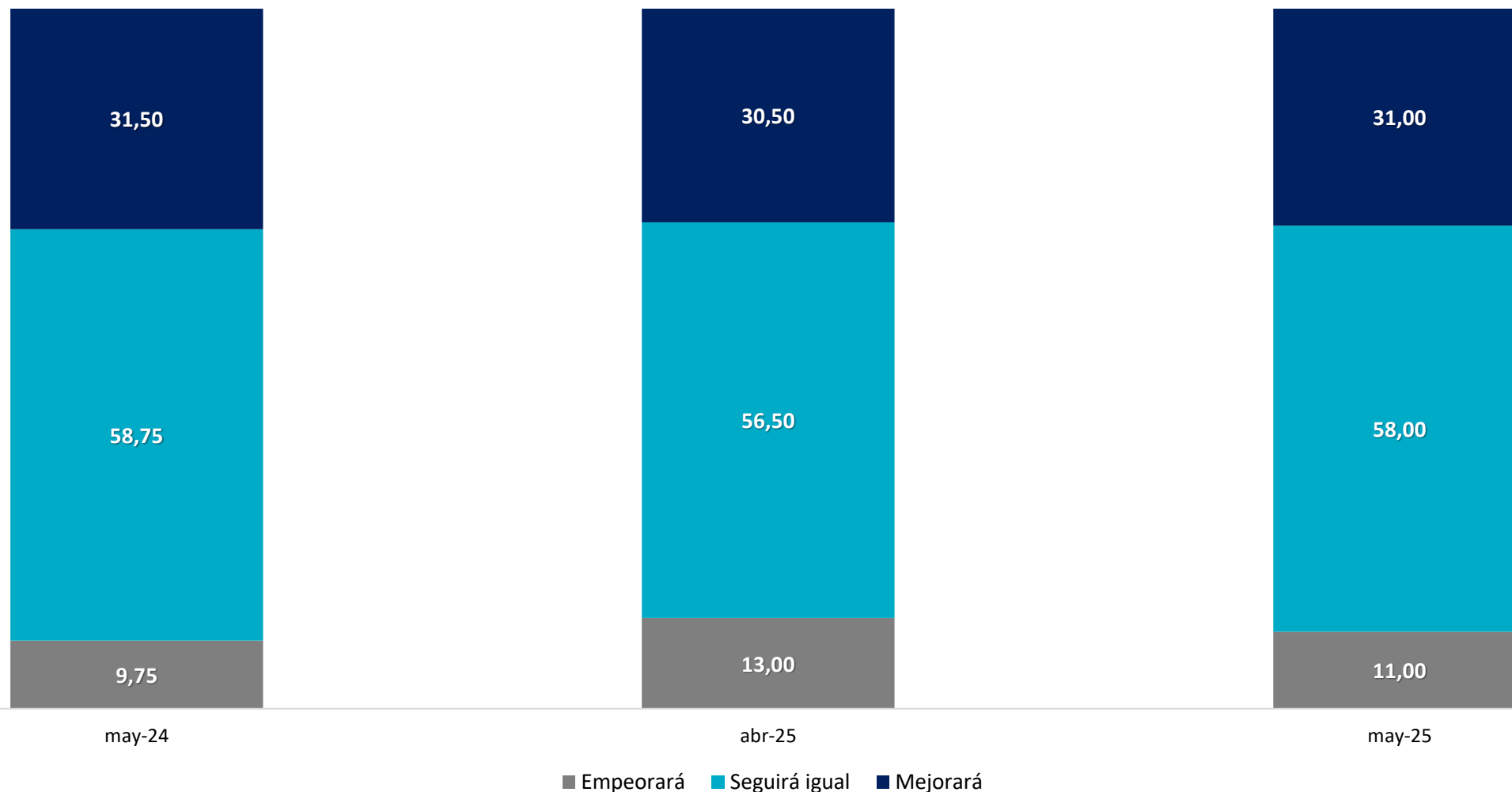

Fuente: Elaboración propia con base en datos provistos por el Instituto Nacional de Estadística (INE)

# ¿Cree Ud. que la situación económica del país está mejor, igual o peor que hace un año? (porcentaje sobre el total)

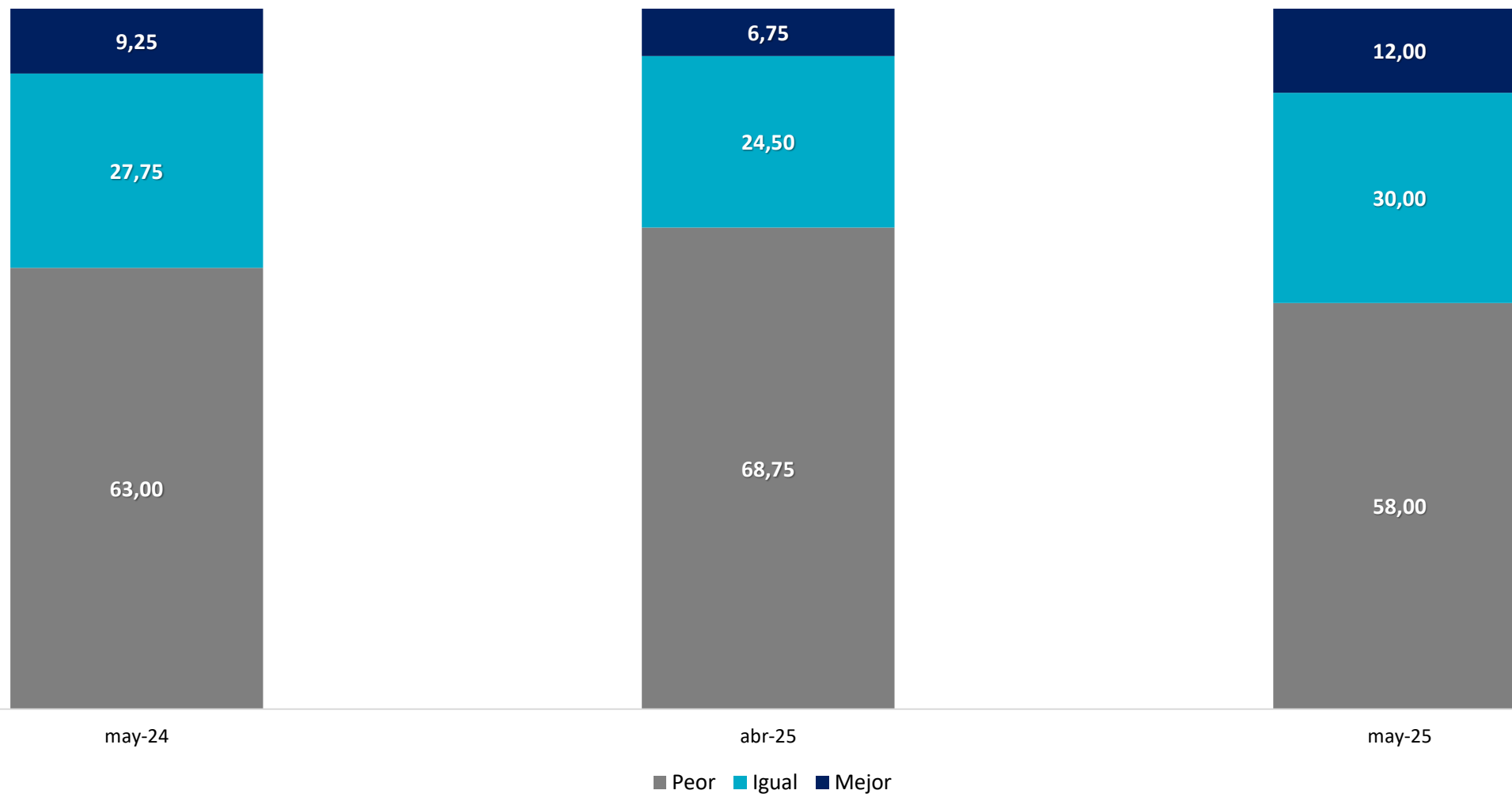

ISE País (índices)	
may-24	23,13
abr-25	19,00
may-25	27,00

Fuente: Elaboración propia con base en datos provistos por el Instituto Nacional de Estadística (INE)

# ¿Cree Ud. que la situación económica del país mejorará, seguirá igual o empeorará dentro de un año?

(porcentaje sobre el total)

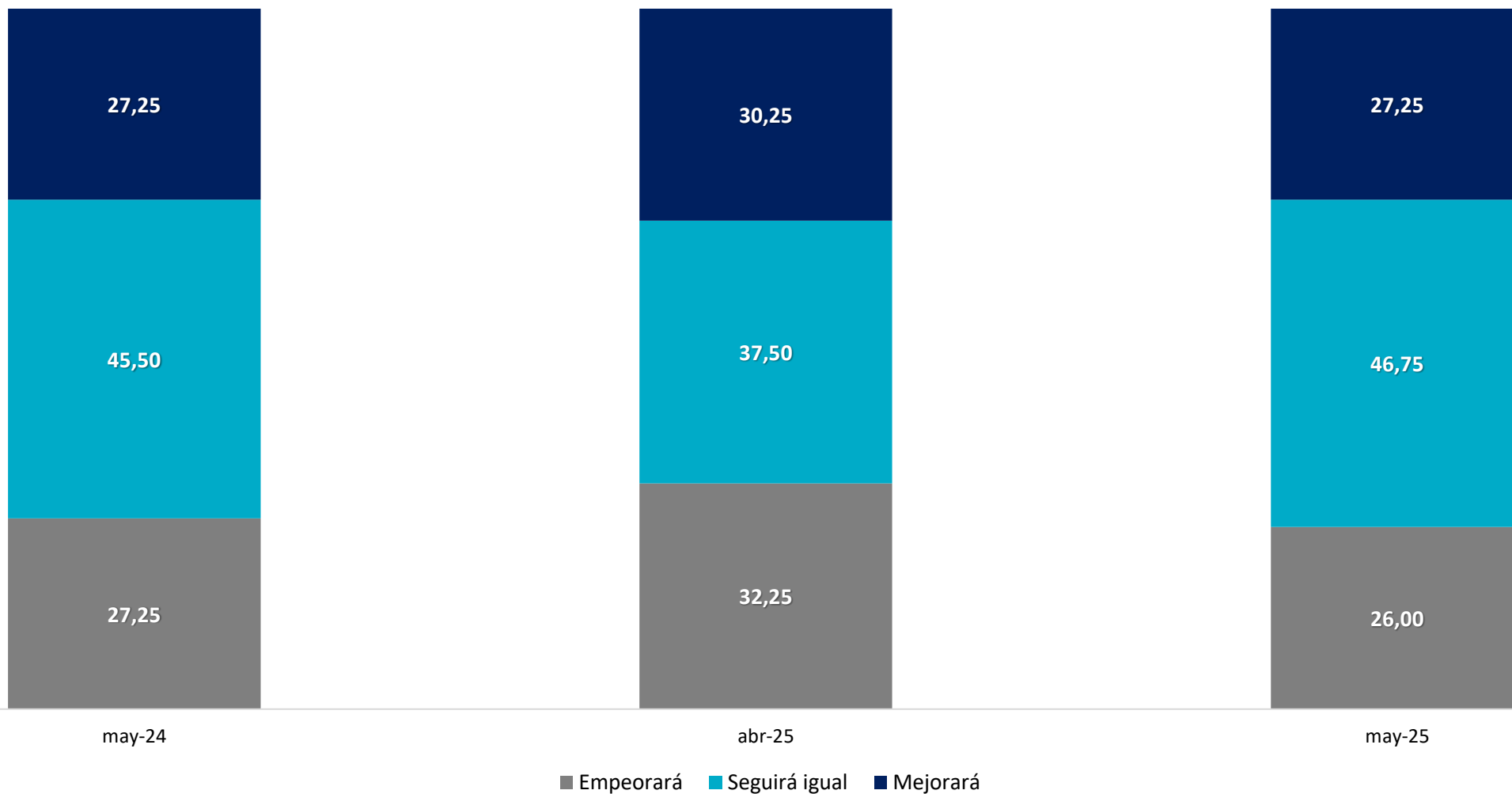

IEE País (índices)	
may-24	59,13
abr-25	52,63
may-25	60,38

Fuente: Elaboración propia con base en datos provistos por el Instituto Nacional de Estadística (INE)

# Evolución del ICC y sus subíndices

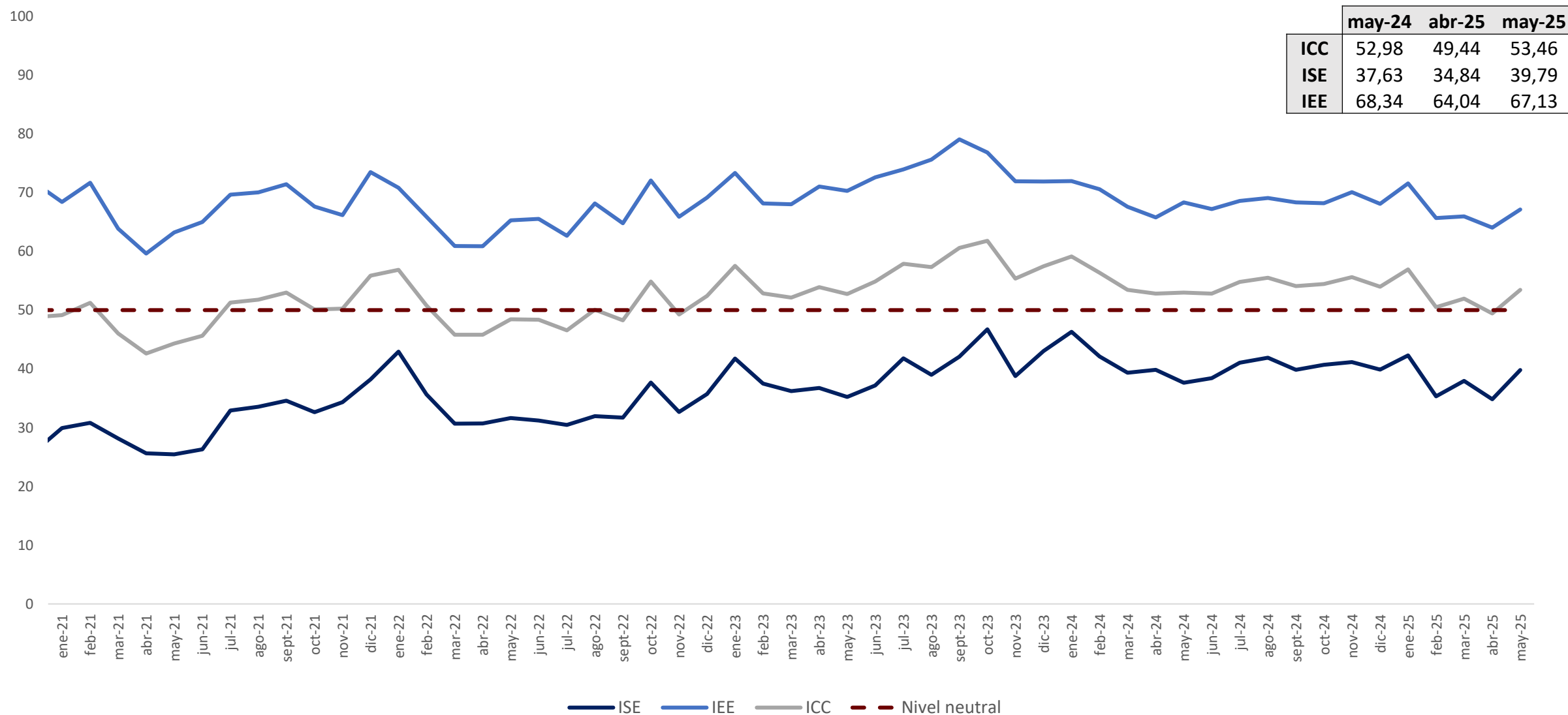

Fuente: Elaboración propia con base en datos provistos por el Instituto Nacional de Estadística (INE)

# Evolución del ICC y sus subíndices

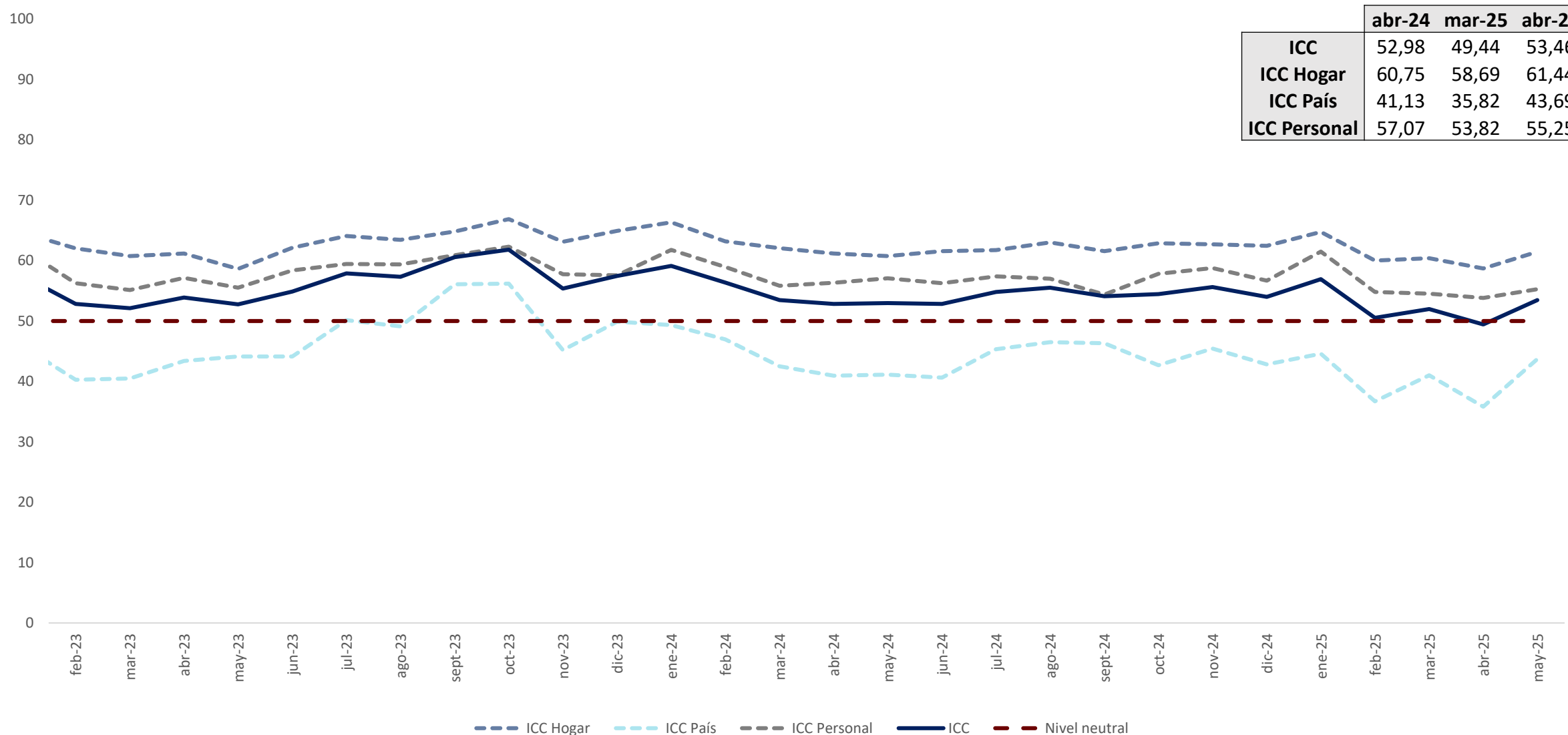

Fuente: Elaboración propia con base en datos provistos por el Instituto Nacional de Estadística (INE)

# Actualmente, ¿Ud. tiene posibilidades de ahorrar?

(porcentaje de respuestas afirmativas)

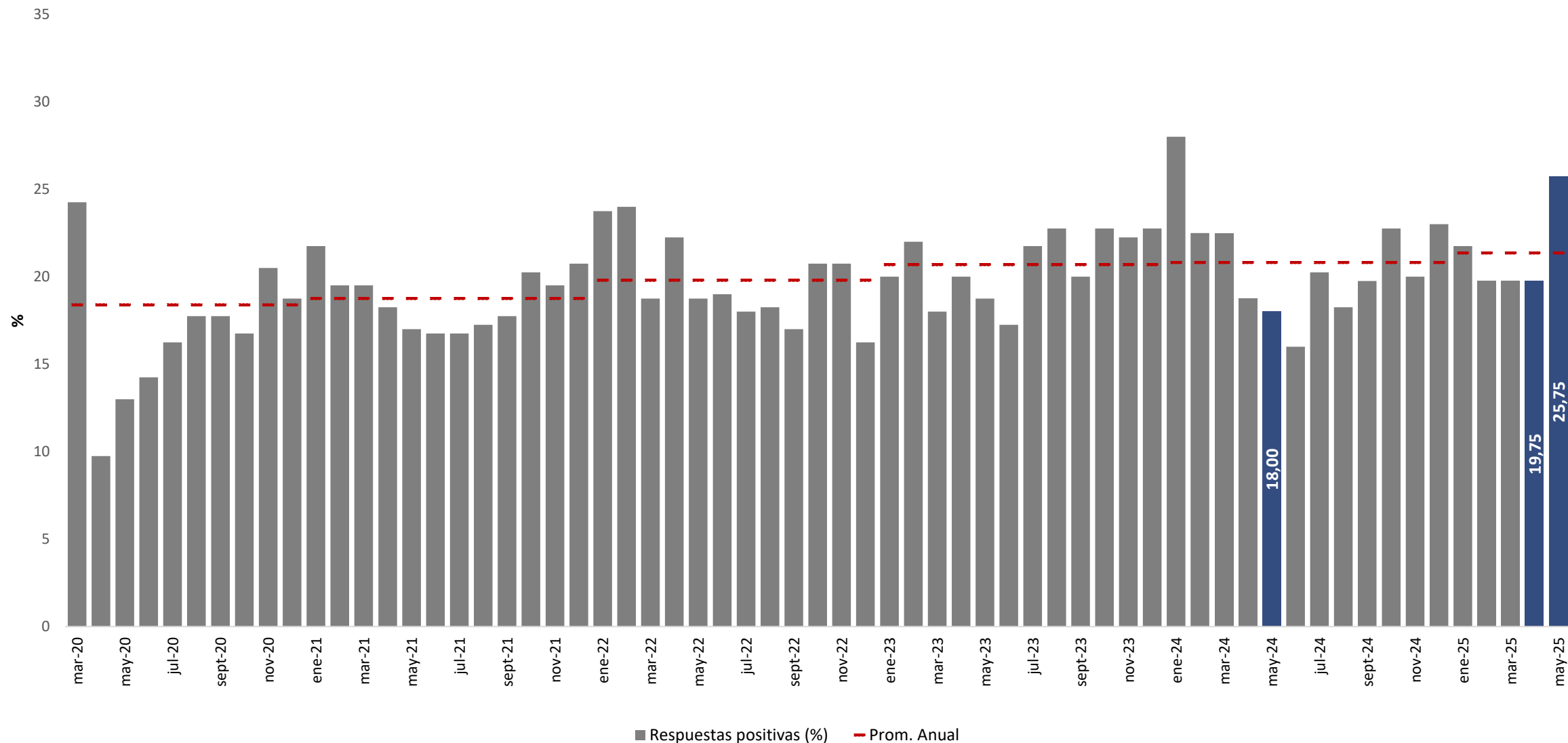

Fuente: Elaboración propia con base en datos provistos por el Instituto Nacional de Estadística (INE)

# ¿Cree Ud. que es el momento de realizar compras?

(porcentaje de respuestas afirmativas)

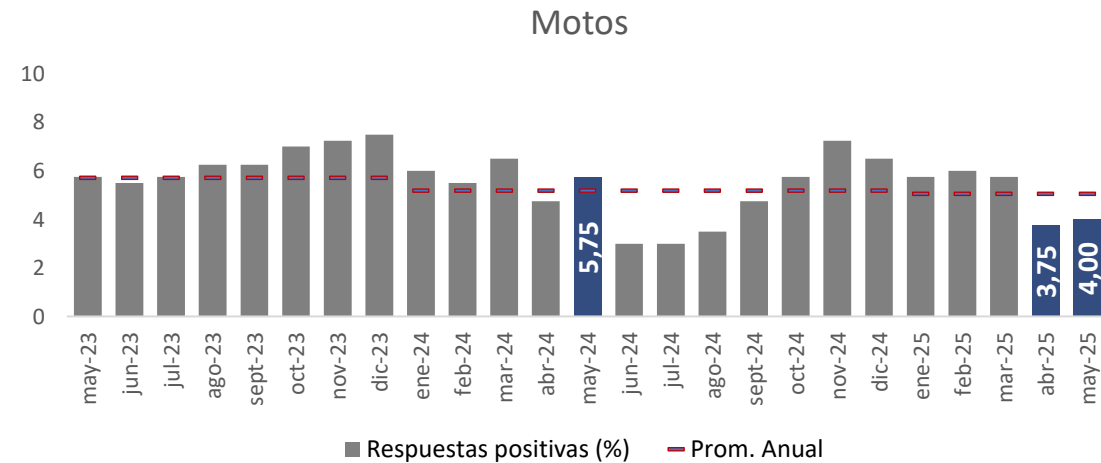
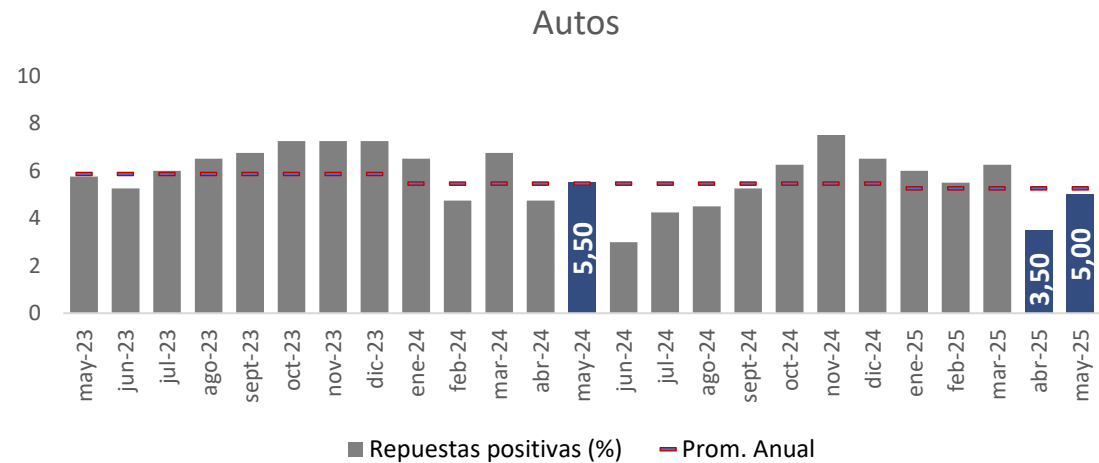
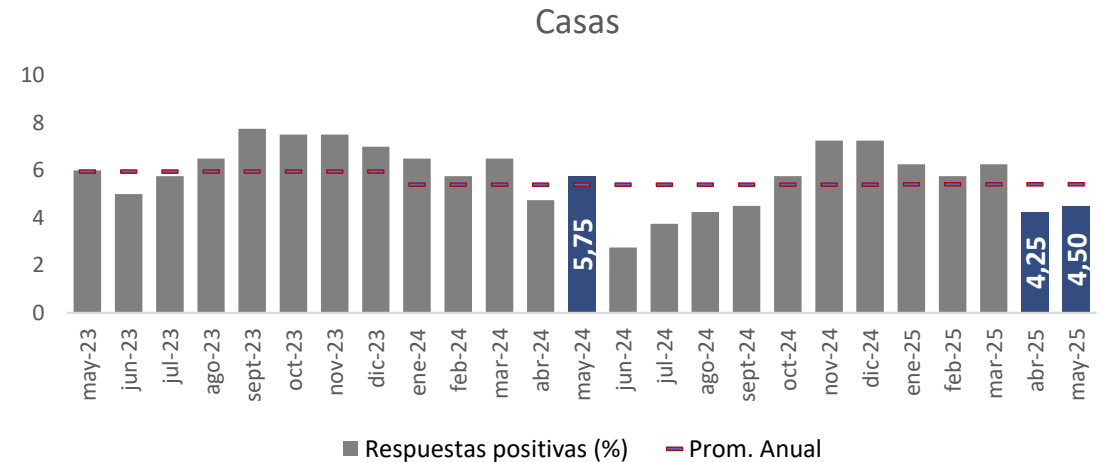
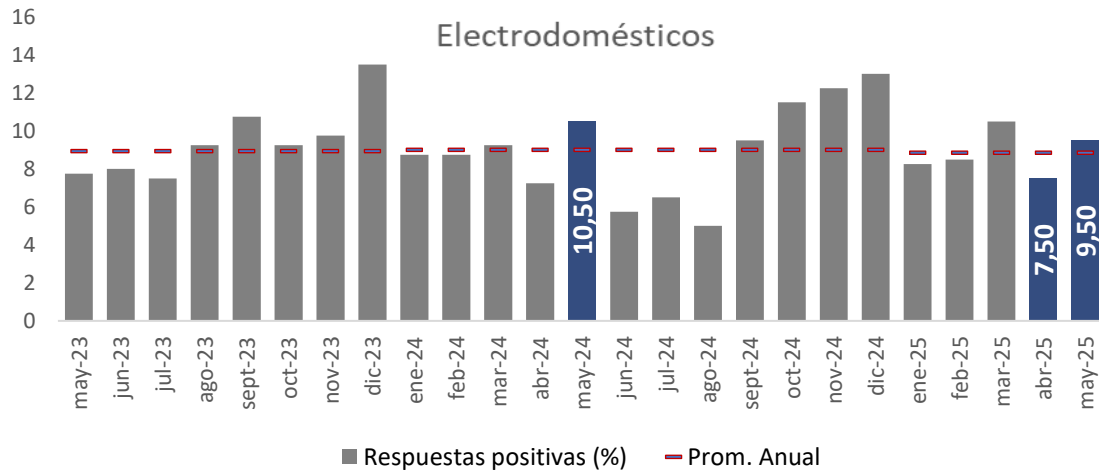

Fuente: Elaboración propia con base en datos provistos por el Instituto Nacional de Estadística (INE)

# Evolución del ICC de Chile, Argentina, Brasil y Paraguay

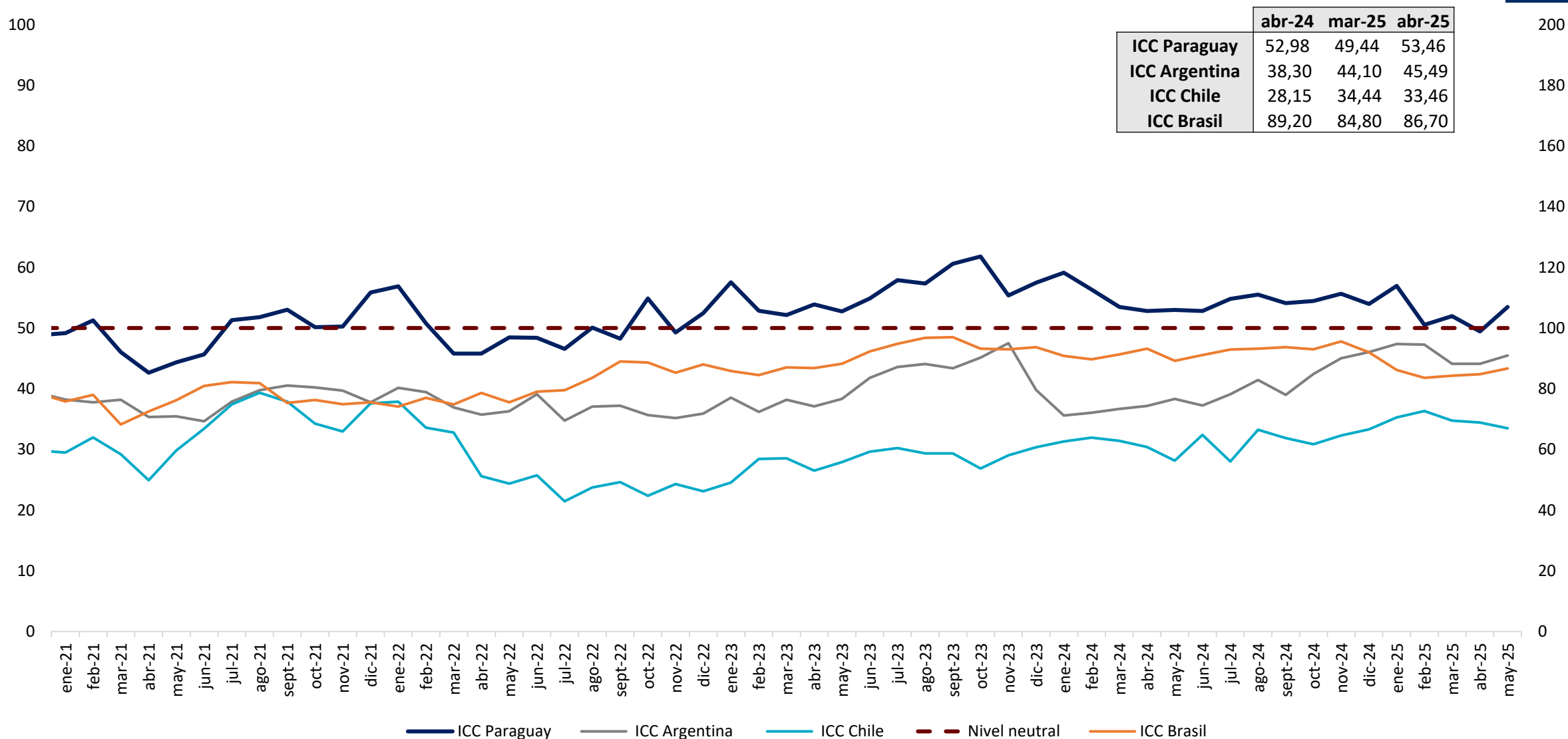

Fuente: Banco Central de Chile, Universidad Torcuato Di Tella, Fundación Getulio Vargas, Banco Central del Paraguay.

# Evolución del ICC de EE. UU. y Zona Euro

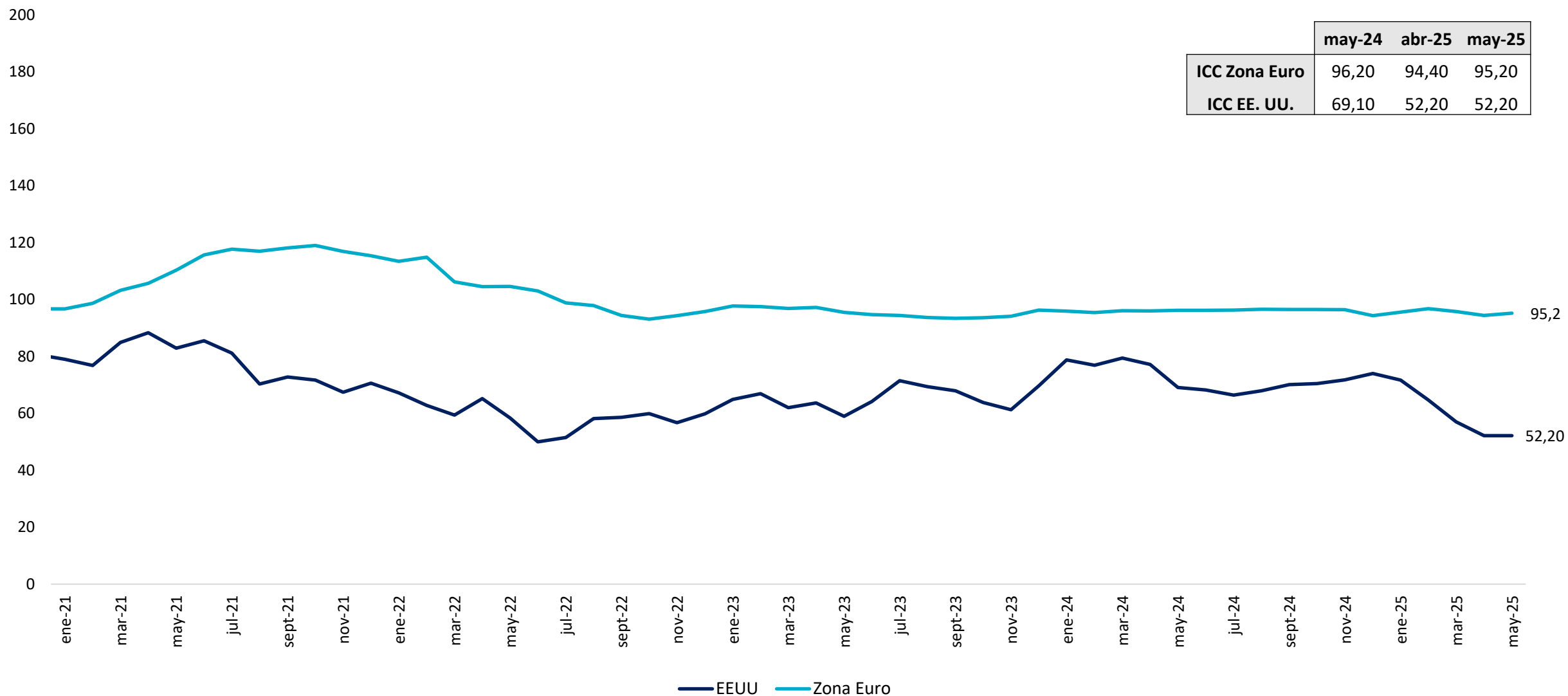

**Fuente:** Comisión Europea y Universidad de Michigan.

El índice de EE.UU se normalizó a 100 puntos, tomando como base el promedio del primer trimestre del año 1966.

# Resumen

En mayo de 2025, el Índice de Situación Económica (ISE), que refleja la percepción de los consumidores sobre la situación económica actual, registró un nivel superior al de abril de 2025 y al del mismo mes del año anterior.

El Índice de Expectativas Económicas (IEE), que mide la percepción de los consumidores sobre la economía a un año, aumentó en comparación con el mes anterior, pero disminuyó en términos interanuales. El indicador continúa ubicándose en una zona de optimismo.

El ICC, que es el promedio simple del ISE e IEE, y que mide la confianza de los consumidores, se incrementó en comparación con abril de 2025 y respecto a mayo de 2024.

Desagregado por sus componentes y respecto al mes anterior, se observó que tanto el ISE personal, el ISE del país y el ISE del hogar aumentaron con respecto al mes de abril de 2025 y en comparación a mayo de 2024.

En mayo de 2025, el IEE del país y el IEE del hogar mostraron incrementos respecto al mes anterior, mientras que el IEE personal registró una leve disminución. Comparado con mayo de 2024, el IEE personal y el IEE hogar experimentaron reducciones, mientras que el IEE del país presentó un incremento.

# Resumen

	Valor Actual	Var. Mensual*	Var. Interanual*
<b>ICC</b>	<b>53,46</b>	<b>4,02</b>	<b>0,48</b>
ICC hogar	61,44	2,75	0,69
ICC personal	55,25	1,43	-1,82
ICC país	43,69	7,87	2,56
<b>ISE</b>	<b>39,79</b>	<b>4,95</b>	<b>2,16</b>
ISE hogar	49,38	3,75	2,38
ISE personal	43,00	3,12	0,25
ISE país	27,00	8,00	3,87
<b>IEE</b>	<b>67,13</b>	<b>3,09</b>	<b>-1,21</b>
IEE hogar	73,50	1,75	-1,00
IEE personal	67,50	-0,25	-3,88
IEE país	60,38	7,75	1,25

\*Variaciones absolutas de los índices y subíndices

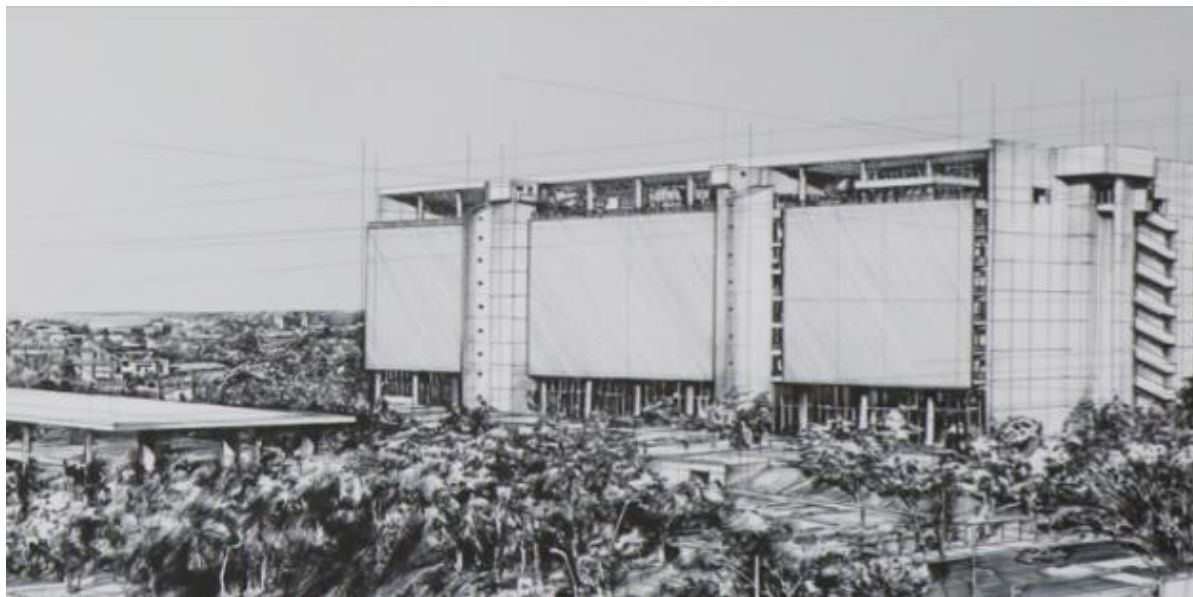

**ESTUDIOS ECONÓMICOS**  
**GERENCIA DE ESTADÍSTICAS ECONÓMICAS**  
DEPARTAMENTO DE ESTADÍSTICAS MACROECONÓMICAS  
División de Cuentas Monetarias, Financieras y Fiscales