



ÍNDICE DE CONFIANZA DEL CONSUMIDOR (ICC)



Febrero 2025

BANCO CENTRAL DEL PARAGUAY

Federación Rusa y Augusto Roa Bastos

www.bcp.gov.py

Asunción - Paraguay



TÓPICOS

Aspectos generales y metodológicos de la encuesta

Características de la población encuestada

Principales resultados

ASPECTOS GENERALES Y METODOLÓGICOS DE LA ENCUESTA

Aspectos Generales

El Directorio del Banco Central del Paraguay, por Resolución N° 8, Acta N° 81, de fecha 21/11/2017, autoriza la contratación de la Dirección General de Estadística, Encuesta y Censos (DGEEC*), para prestar el “Servicio de realización y relevamiento de encuestas mensuales para la construcción de Indicadores de Confianza”.

Este tipo de información de naturaleza cualitativa, permite obtener indicadores del grado de satisfacción presente y futura de la persona, del hogar y del país.

Los resultados en forma agregada complementan el conjunto de informaciones relevantes para la toma de decisiones de Política Monetaria del BCP.

* Actualmente, Instituto Nacional de Estadística (INE).

Aspectos metodológicos

El ICC de Paraguay, se basa en una encuesta a **400 hogares**, de cada hogar es seleccionada una persona de **18 años de edad o más** para responder la encuesta.

Las viviendas encuestadas están ubicadas en **Asunción y Central Urbano** y el periodo de recolección de la información son los **primeros 20 días de cada mes**.

La encuesta se divide en **dos partes**:

En la primera parte, se realiza una **caracterización de la población** encuestada (edad, género, nivel de educación, etc.)

En la segunda parte, se realizan las **preguntas de interés** para construir los Índices; de Situación Económica (ISE), de Expectativa Económica (IEE) y de Confianza del Consumidor (ICC).

Preguntas utilizadas en la construcción del ICC

1. ¿Cree usted que su situación económica está mejor, igual o peor que hace un año?
2. ¿Cree usted que su situación económica mejorará, seguirá igual o empeorará dentro un año?
3. ¿Cree usted que la situación económica de su hogar está mejor, igual o peor que hace un año?
4. ¿Cree usted que la situación económica de su hogar mejorará, seguirá igual o empeorará dentro un año?
5. ¿Cree usted que la situación económica del país está mejor, igual o peor que hace un año?
6. ¿Cree usted que la situación económica del país mejorará, seguirá igual o empeorará dentro un año?
7. ¿Usted tiene posibilidad de ahorrar?
8. ¿Cree usted que es un buen momento para realizar compras de bienes durables, como por ejemplo, electrodomésticos, casas, autos, motos?

Índices

ISE

Índice de Situación Económica: Comprende las valoraciones que realizan los encuestados sobre la situación económica actual de la persona, del hogar y del país, con relación a un año atrás (Enfoque perceptivo).

IEE

Índice de Expectativa Económica: Comprende las valoraciones que realizan los encuestados sobre la situación económica esperada de la persona, del hogar y del país dentro de un año (Enfoque perceptivo).

ICC

Índice de Confianza del Consumidor: Refleja el promedio simple entre el ISE y el IEE.



Metodología de cálculo

Sea:

- $A = \frac{Mejor}{Total}$; $B = \frac{Igual}{Total}$; $C = \frac{Peor}{Total}$; $ID_i =$ Índice de difusión del periodo i
- $ID_i = (1 \times A + 0,5 \times B + 0 \times C) \times 100$
- $ID_i = 50 \times (A - C + 1)$

CARACTERÍSTICAS DE LA POBLACIÓN ENCUESTADA

Género de los encuestados

(porcentaje sobre el total)

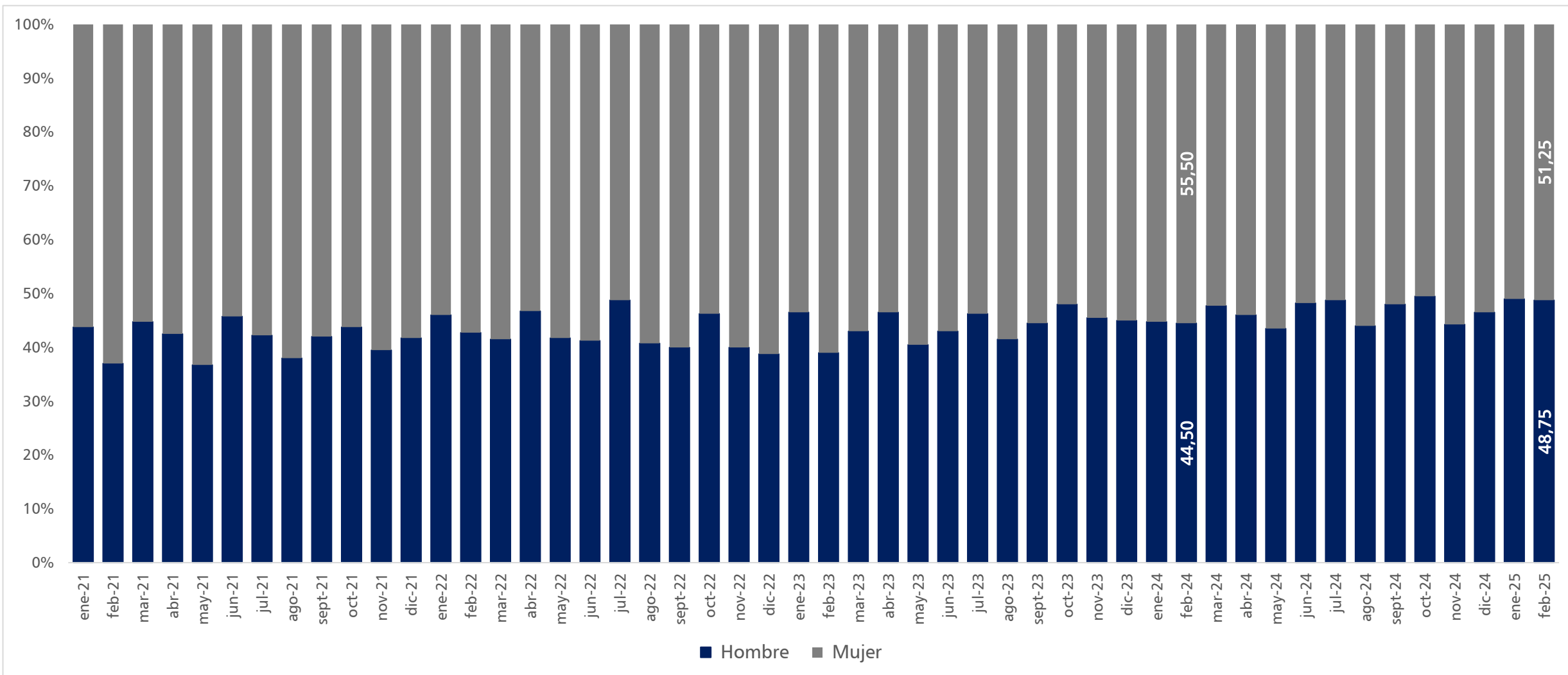

Fuente: Elaboración propia con base en datos provistos por el Instituto Nacional de Estadística (INE)

Nivel de estudios de los encuestados

(porcentaje sobre el total)

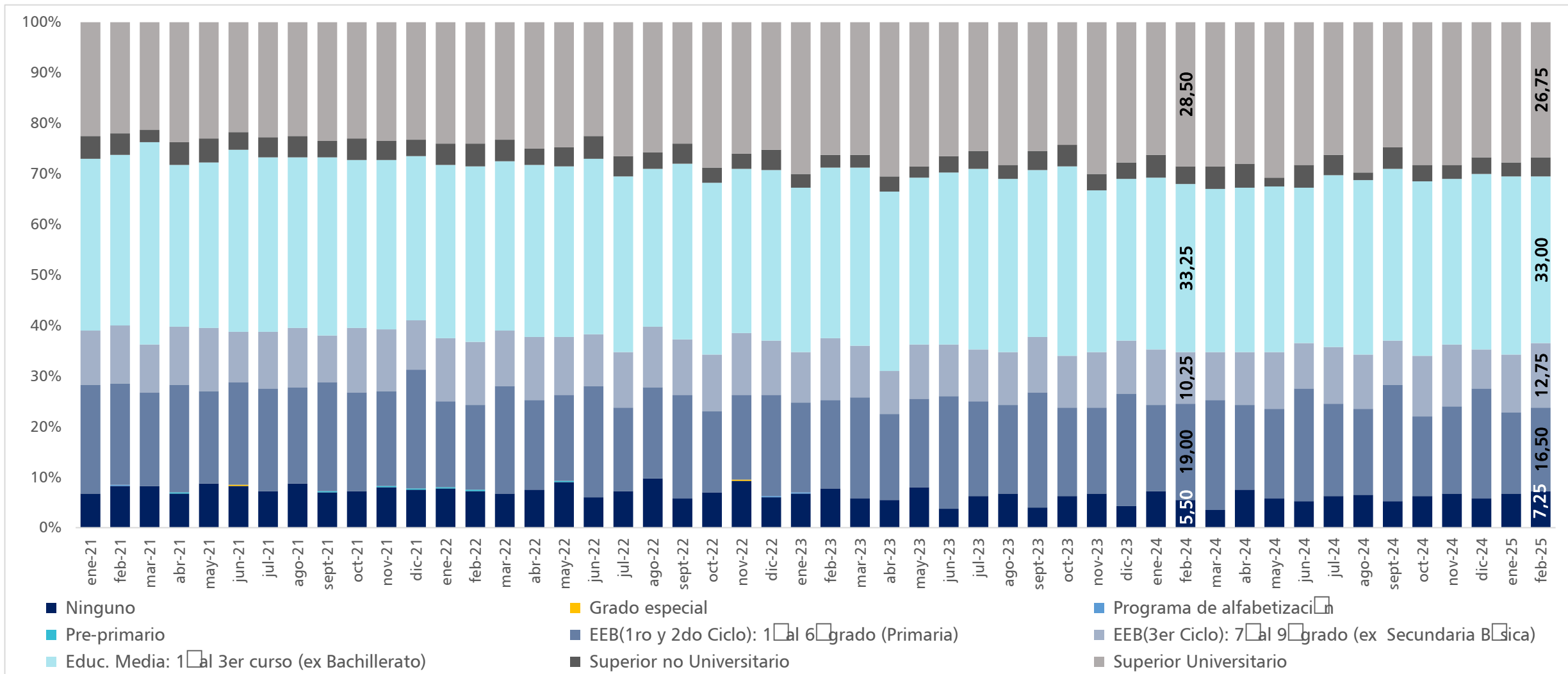

Fuente: Elaboración propia con base en datos provistos por el Instituto Nacional de Estadística (INE)

Edad de los encuestados

(porcentaje sobre el total)

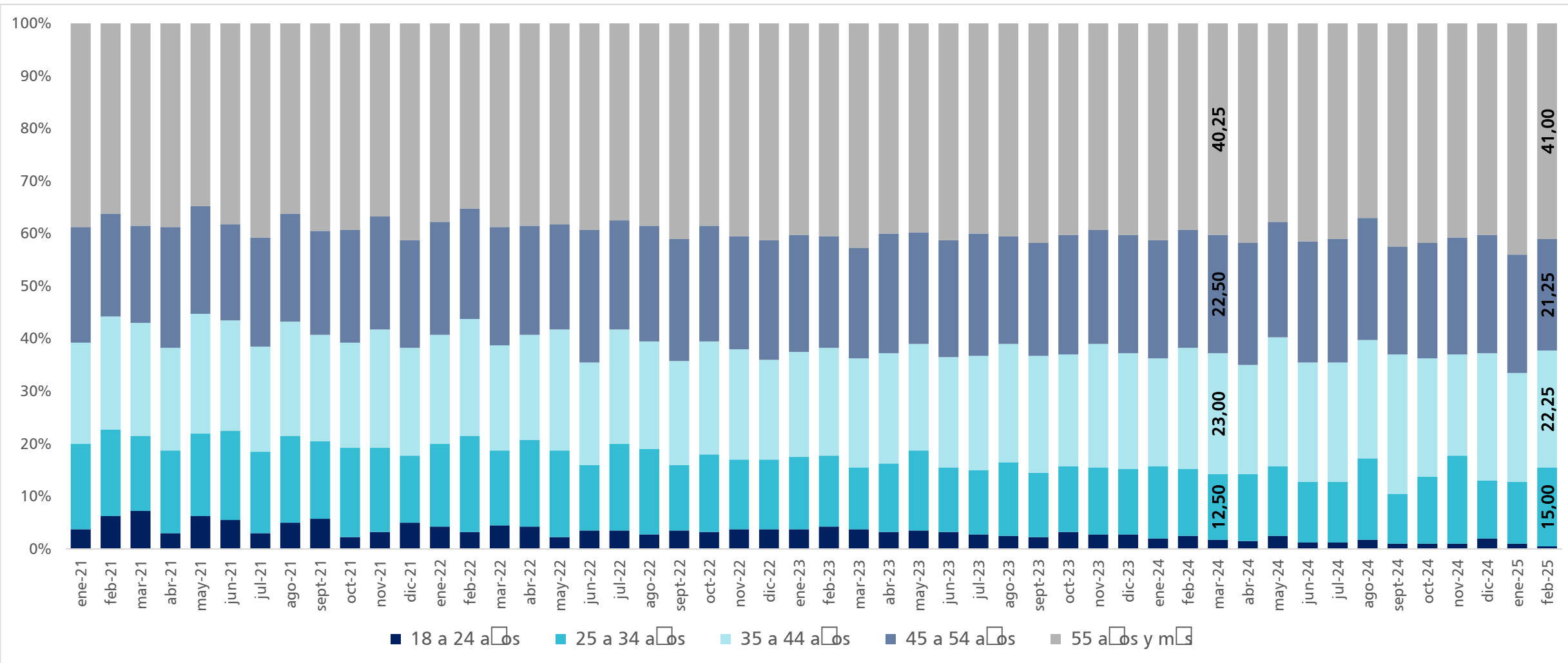

Fuente: Elaboración propia con base en datos provistos por el Instituto Nacional de Estadística (INE)

PRINCIPALES RESULTADOS

¿Cree Ud. que su situación económica está mejor, igual o peor que hace un año? (porcentaje sobre el total)

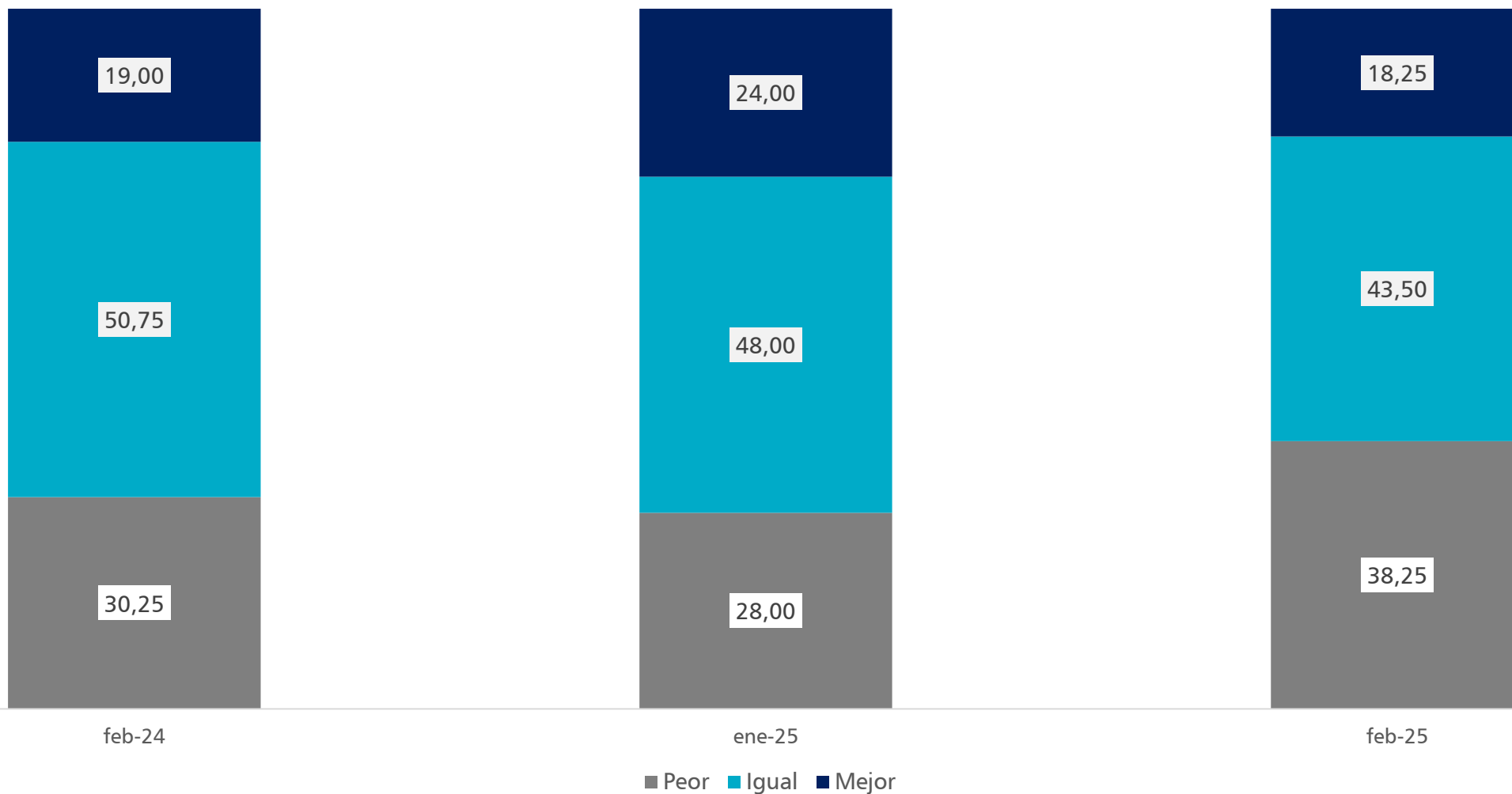

ISE Personal (Índices)	
feb-24	44,38
ene-25	48,00
feb-25	40,00

Fuente: Elaboración propia con base en datos provistos por el Instituto Nacional de Estadística (INE)

¿Cree Ud. que su situación económica mejorará, seguirá igual o empeorará dentro de un año?

(porcentaje sobre el total)

IEE Personal	
(índices)	
feb-24	73,50
ene-25	75,00
feb-25	69,63

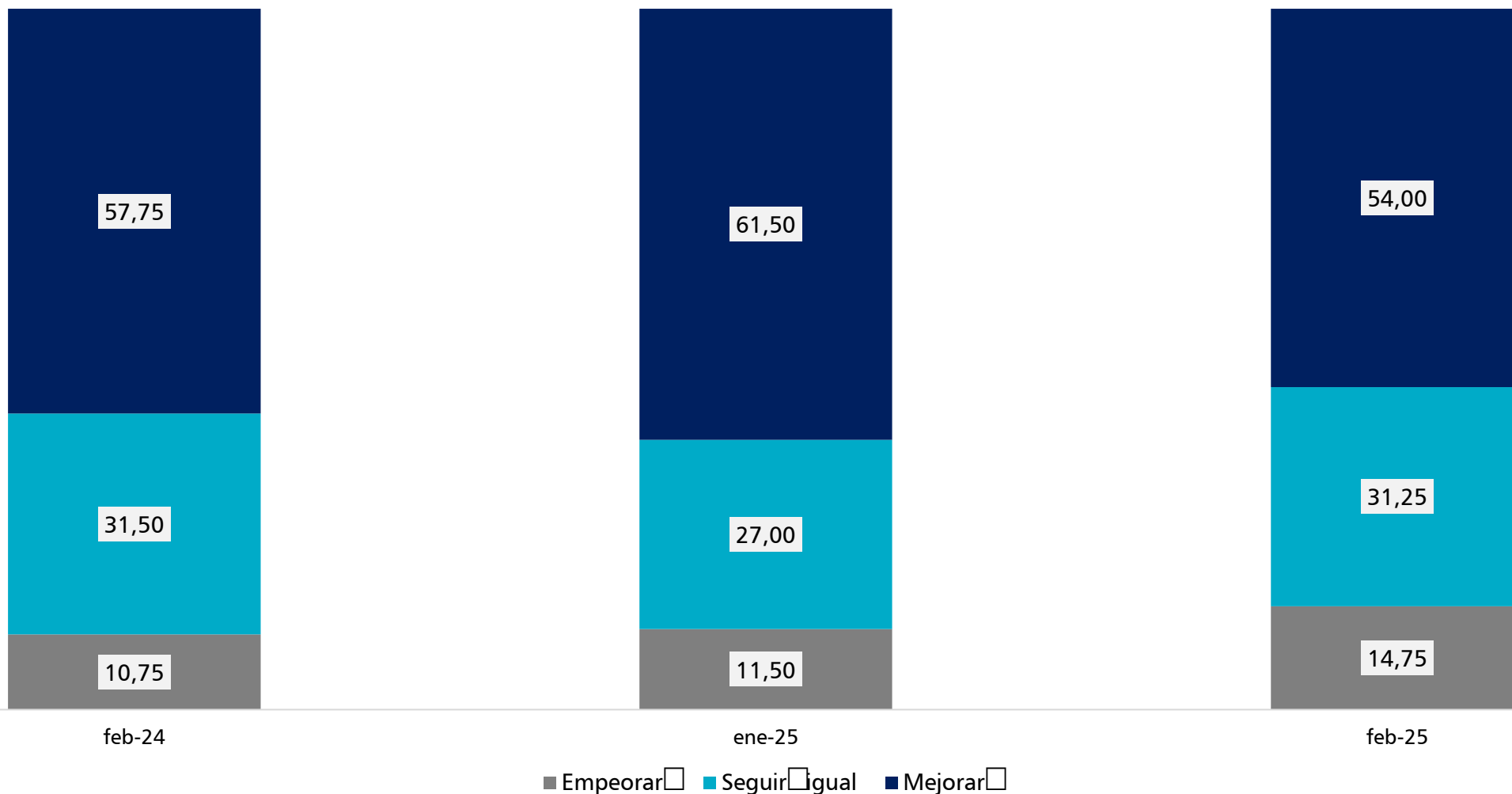

Fuente: Elaboración propia con base en datos provistos por el Instituto Nacional de Estadística (INE)

¿Cree Ud. que la situación económica de su hogar está mejor, igual o peor que hace un año?

(porcentaje sobre el total)

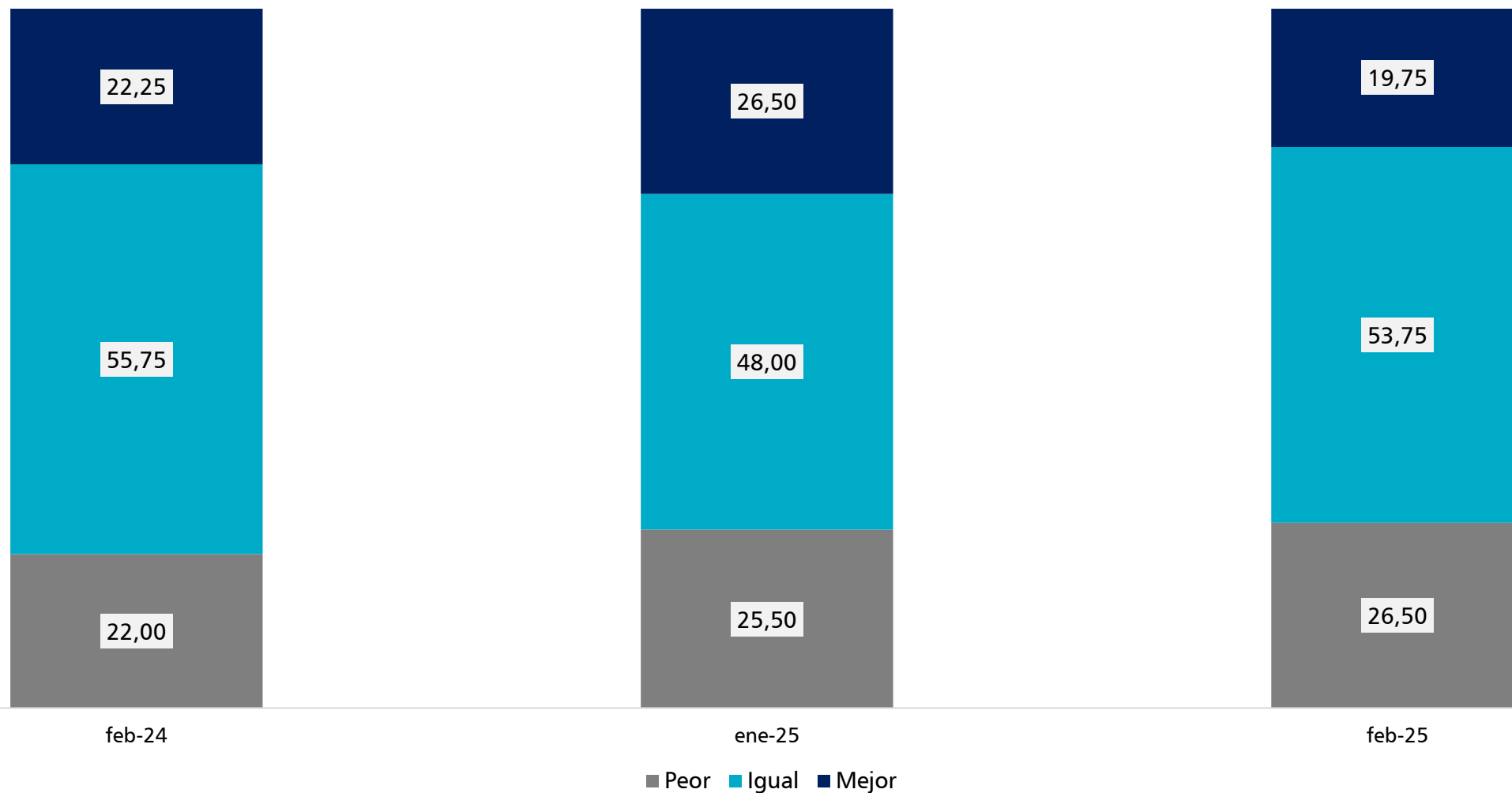

ISE Hogar (Índices)	
feb-24	50,13
ene-25	50,50
feb-25	46,63

Fuente: Elaboración propia con base en datos provistos por el Instituto Nacional de Estadística (INE)

¿Cree Ud. que la situación económica de su hogar mejorará, seguirá igual o empeorará dentro de un año?

(porcentaje sobre el total)

IEE Hogar (Índices)	
feb-24	76,25
ene-25	79,00
feb-25	73,38

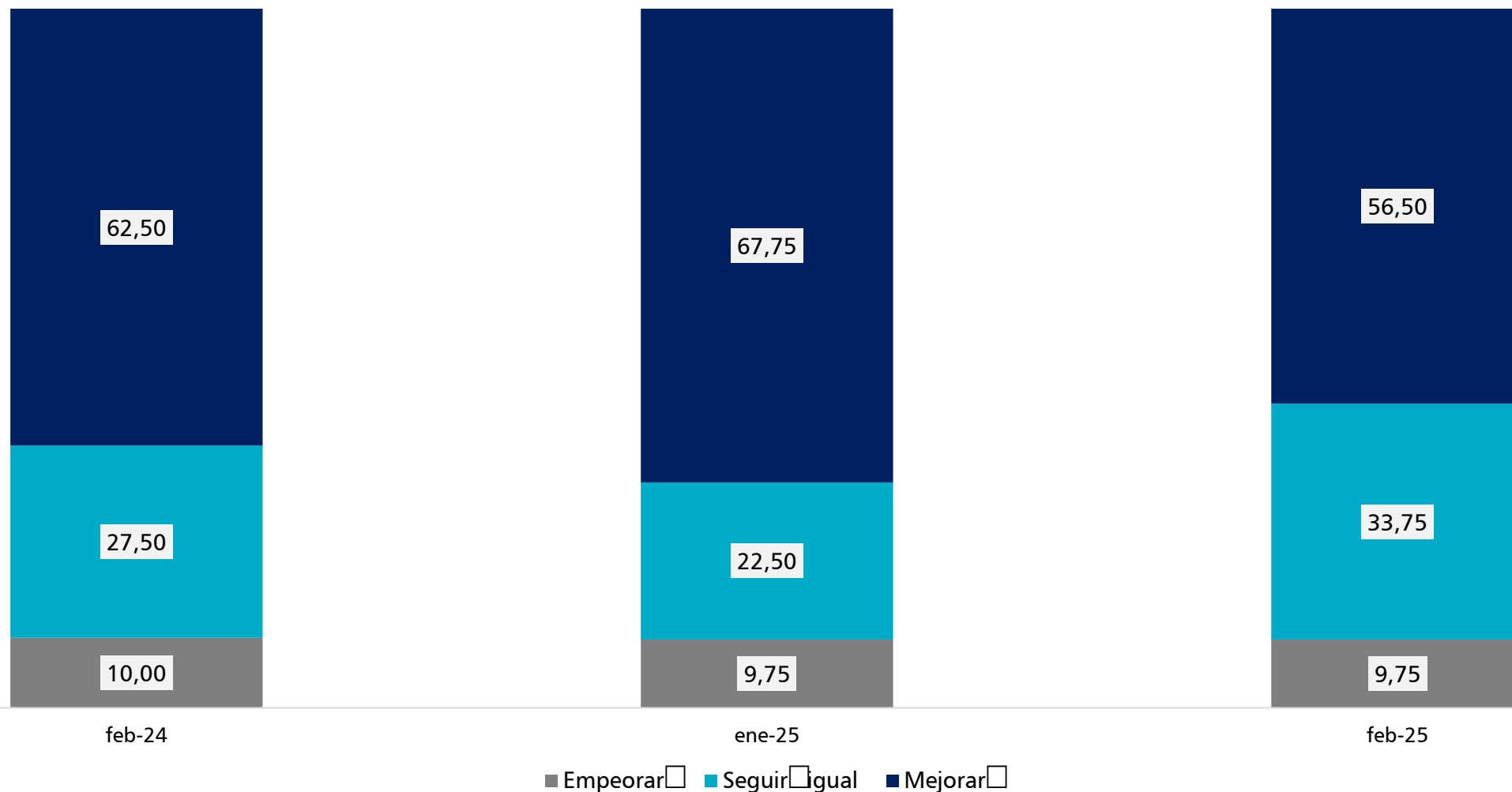

Fuente: Elaboración propia con base en datos provistos por el Instituto Nacional de Estadística (INE)

¿Cree Ud. que la situación económica del país está mejor, igual o peor que hace un año?

(porcentaje sobre el total)

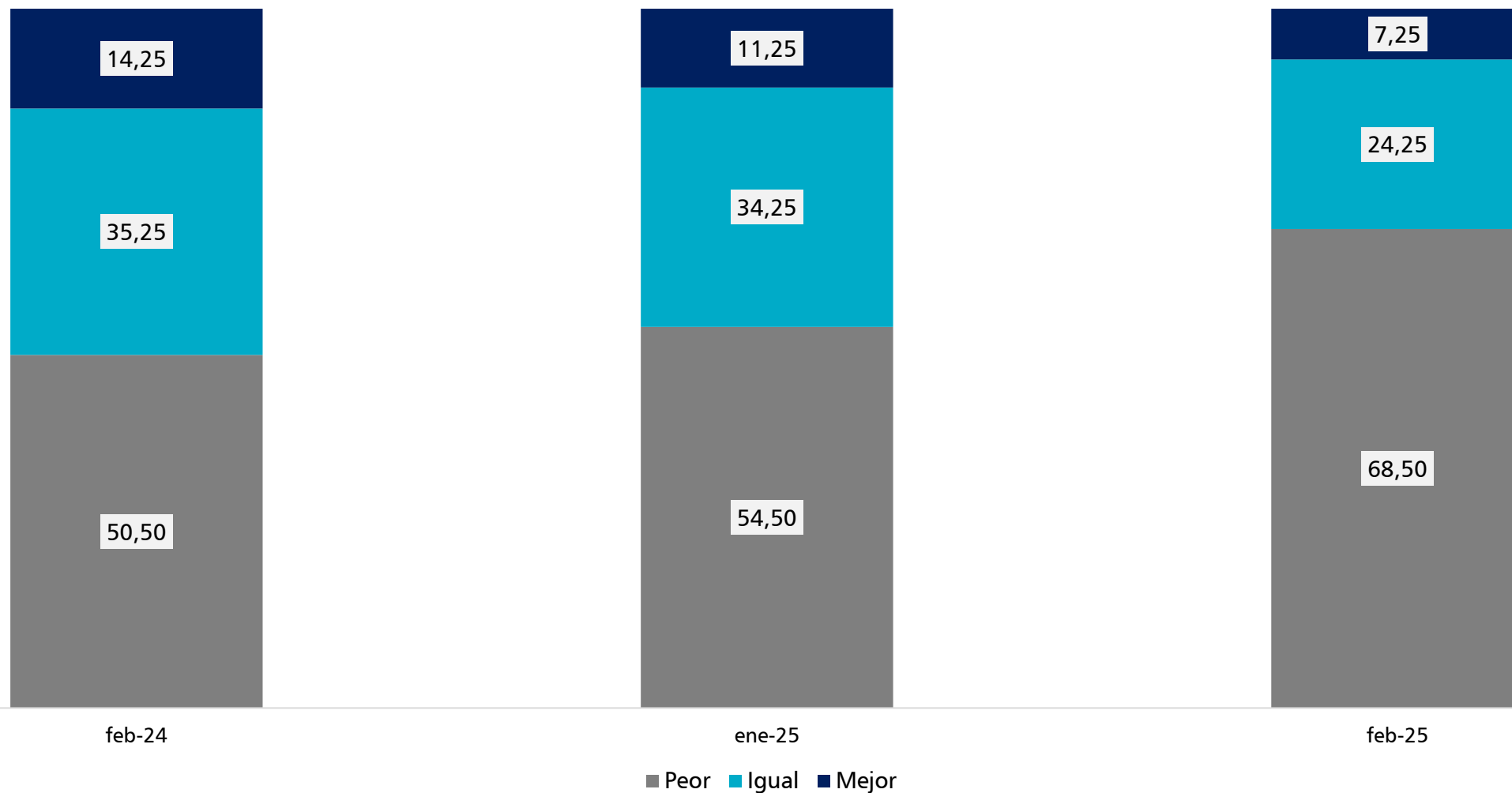

ISE País	
(Índices)	
feb-24	31,88
ene-25	28,38
feb-25	19,38

Fuente: Elaboración propia con base en datos provistos por el Instituto Nacional de Estadística (INE)

¿Cree Ud. que la situación económica del país mejorará, seguirá igual o empeorará dentro de un año?

(porcentaje sobre el total)

IEE País	
(Índices)	
feb-24	62,00
ene-25	60,75
feb-25	54,00

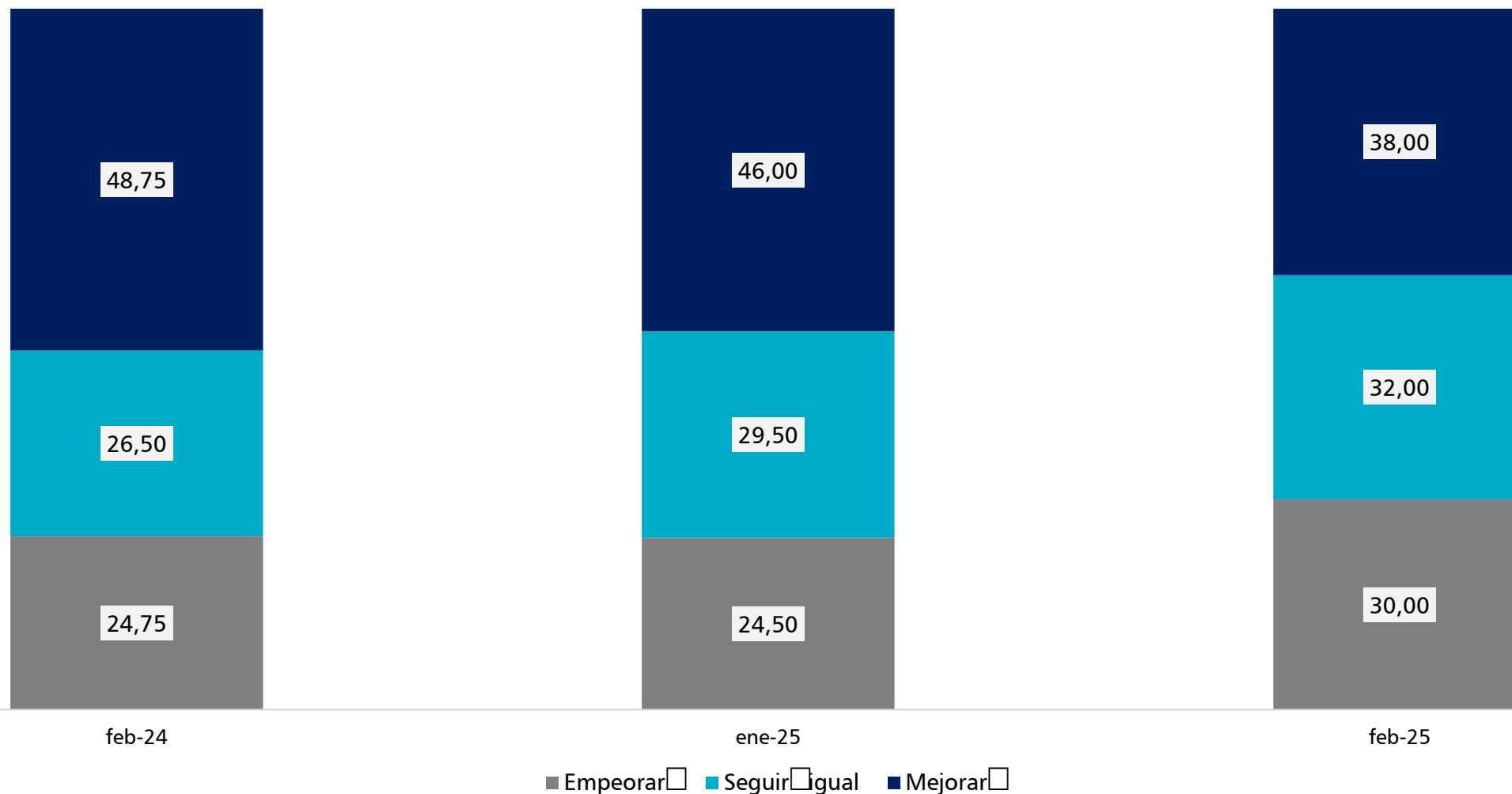

Fuente: Elaboración propia con base en datos provistos por el Instituto Nacional de Estadística (INE)

Evolución del ICC y sus subíndices

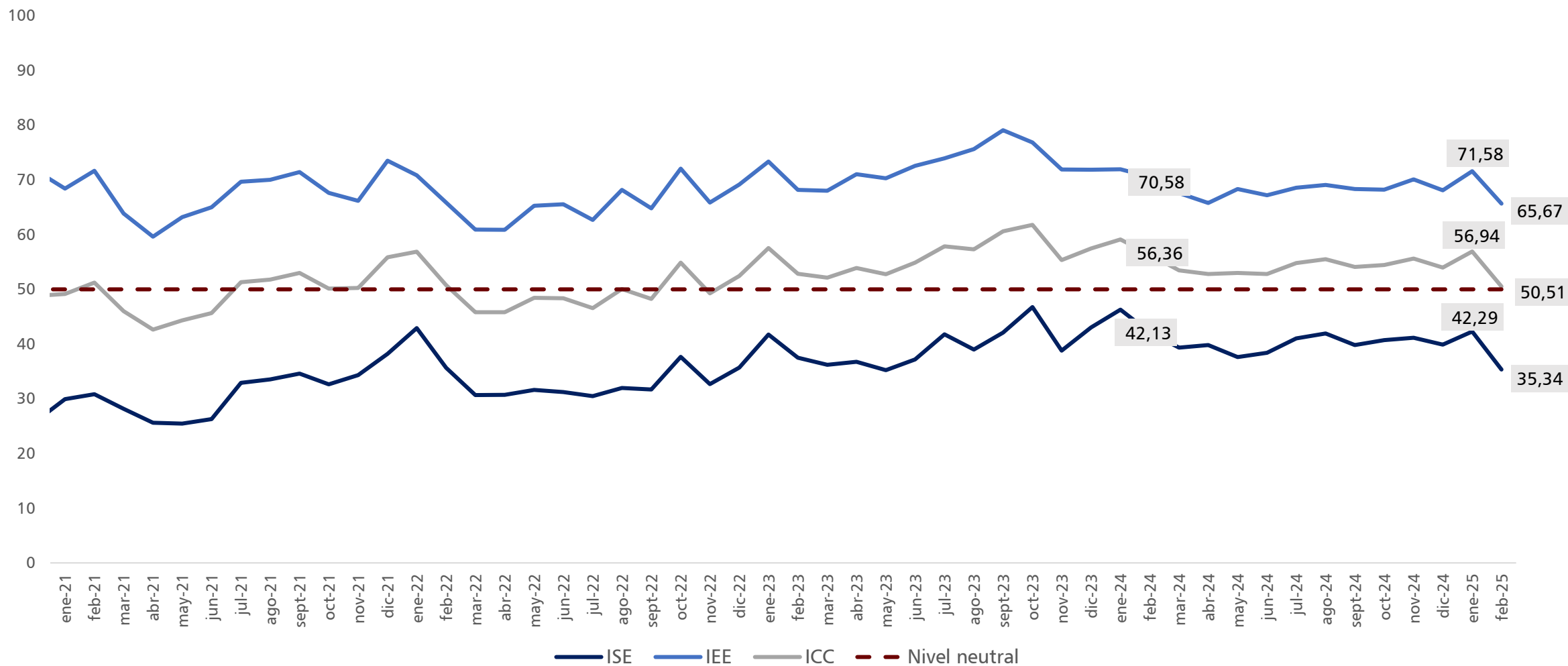

Fuente: Elaboración propia con base en datos provistos por el Instituto Nacional de Estadística (INE)

Evolución del ICC y sus subíndices

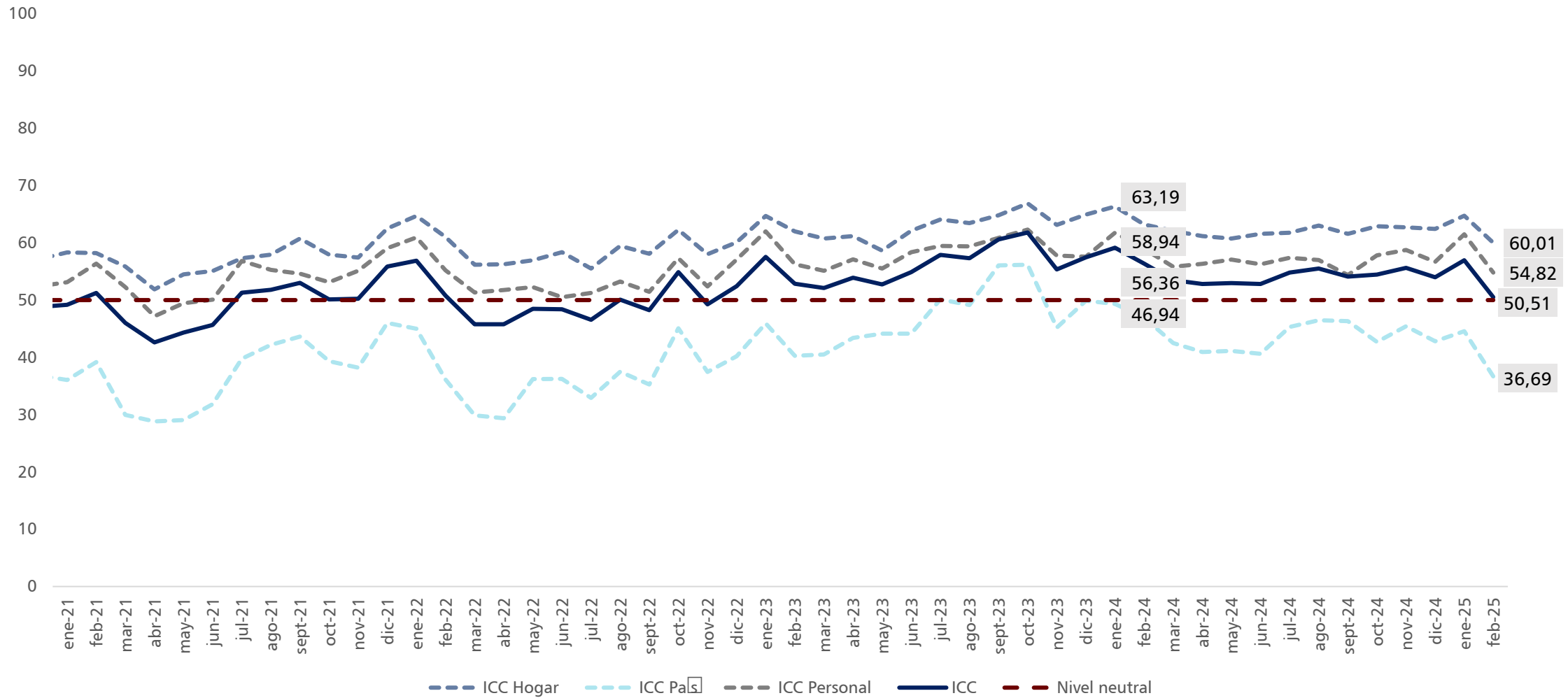

Fuente: Elaboración propia con base en datos provistos por el Instituto Nacional de Estadística (INE)

Actualmente, ¿Ud. tiene posibilidades de ahorrar?

(porcentaje de respuestas positivas)

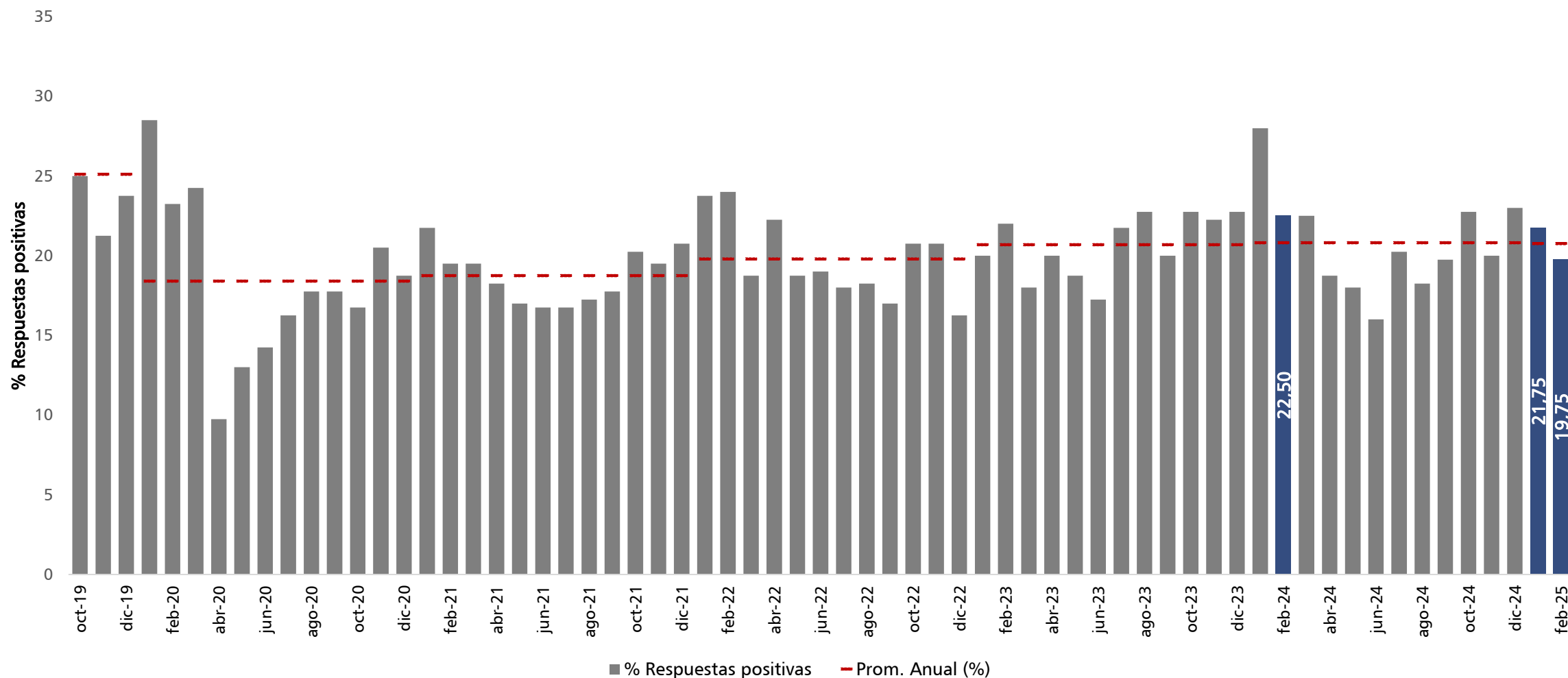

Fuente: Elaboración propia con base en datos provistos por el Instituto Nacional de Estadística (INE)

¿Cree Ud. que es el momento de realizar compras?

(porcentaje de respuestas positivas)

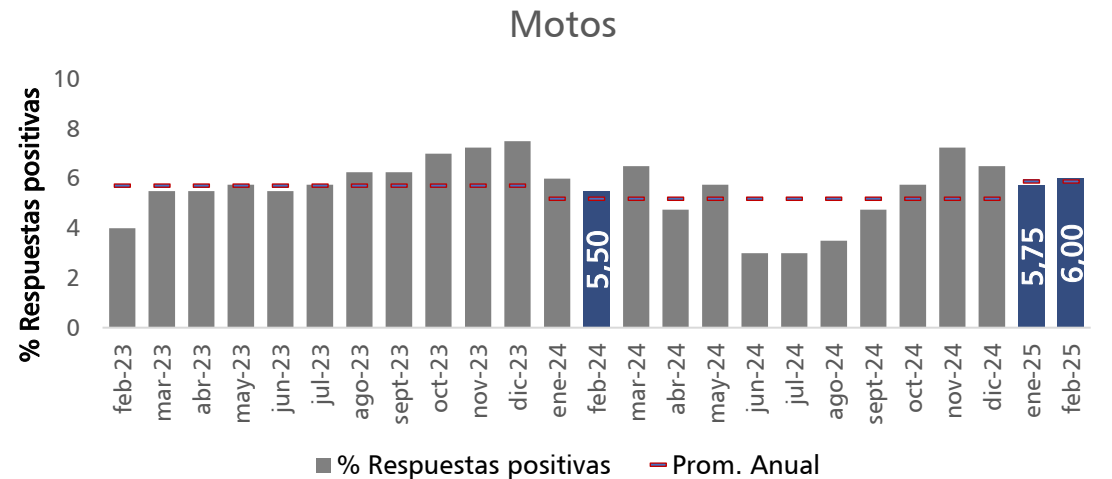
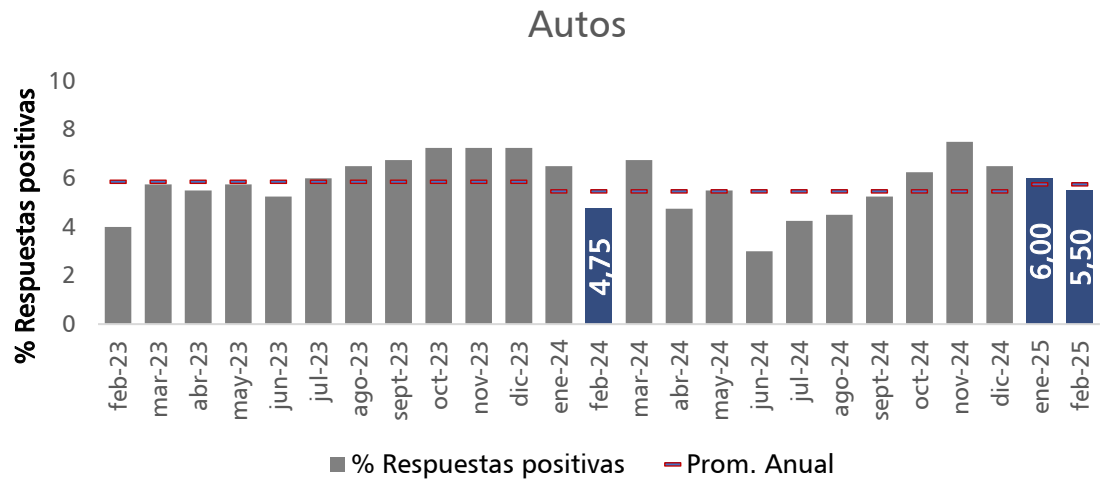
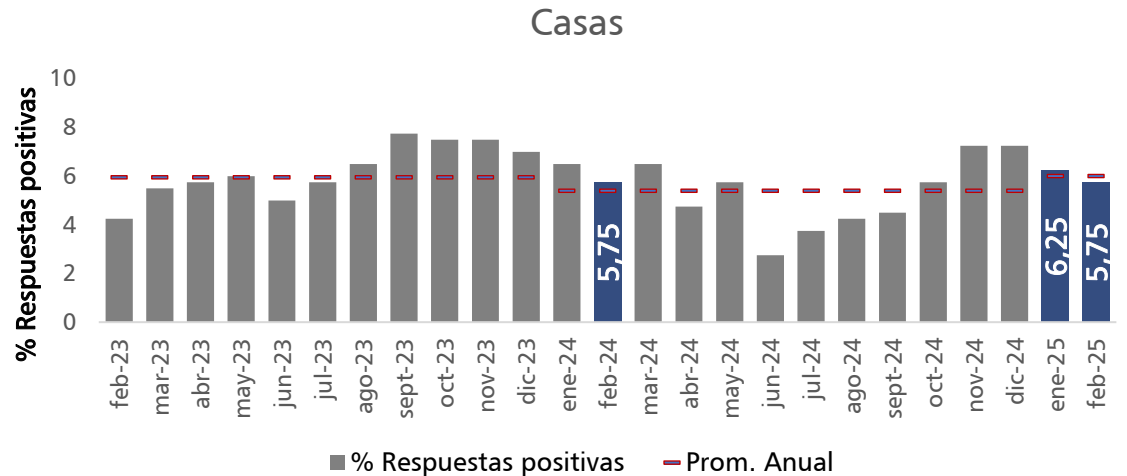
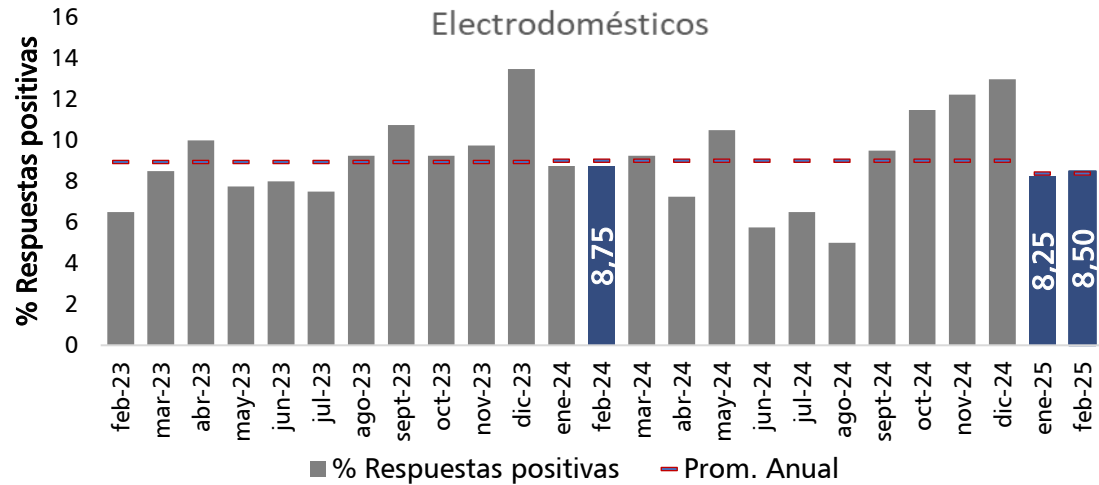

Fuente: Elaboración propia con base en datos provistos por el Instituto Nacional de Estadística (INE)

Evolución del ICC de Chile, Argentina, Brasil y Paraguay

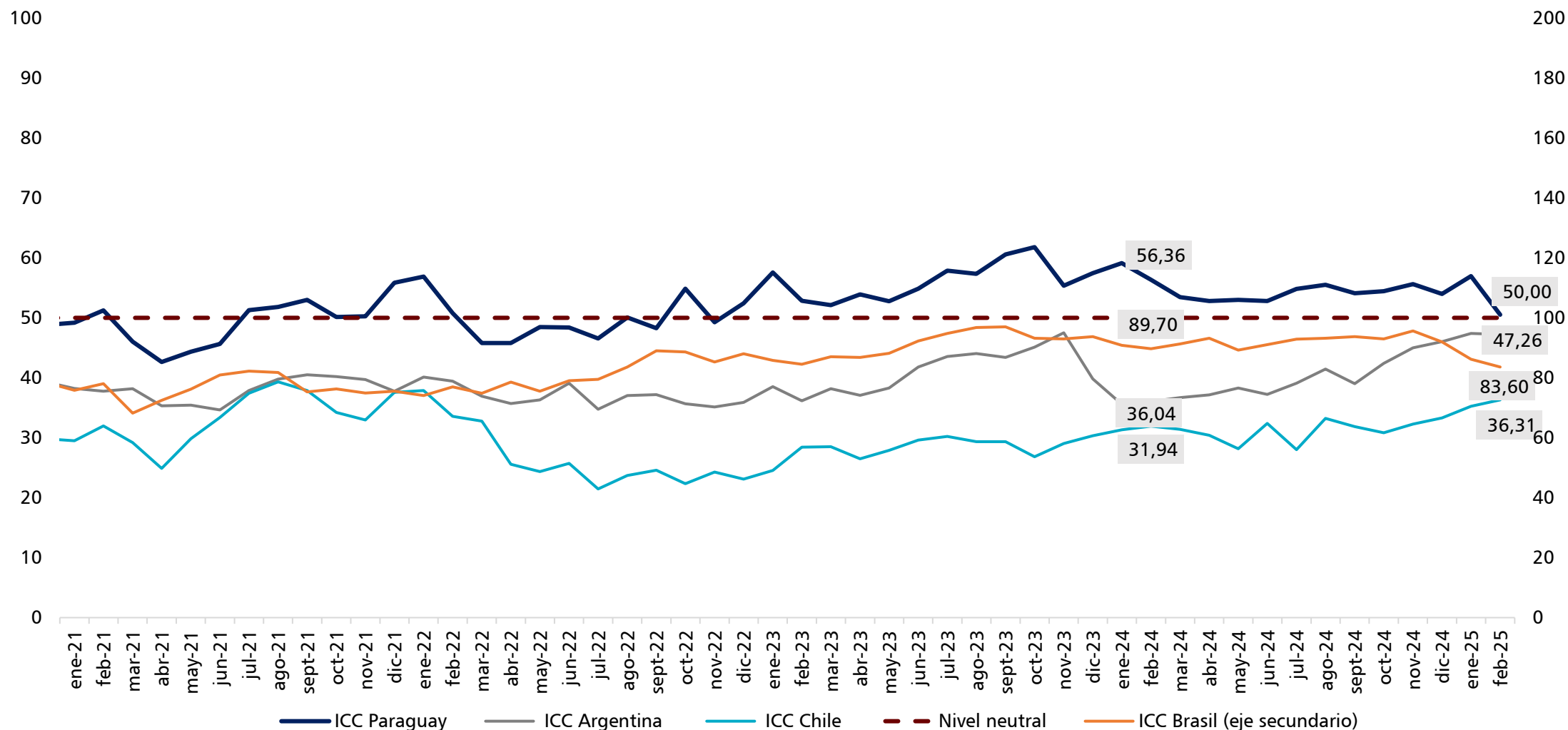

Fuente: Banco Central de Chile, Universidad Torcuato Di Tella, Fundación Getulio Vargas, Banco Central del Paraguay.

Evolución del ICC de EE.UU. y Zona Euro

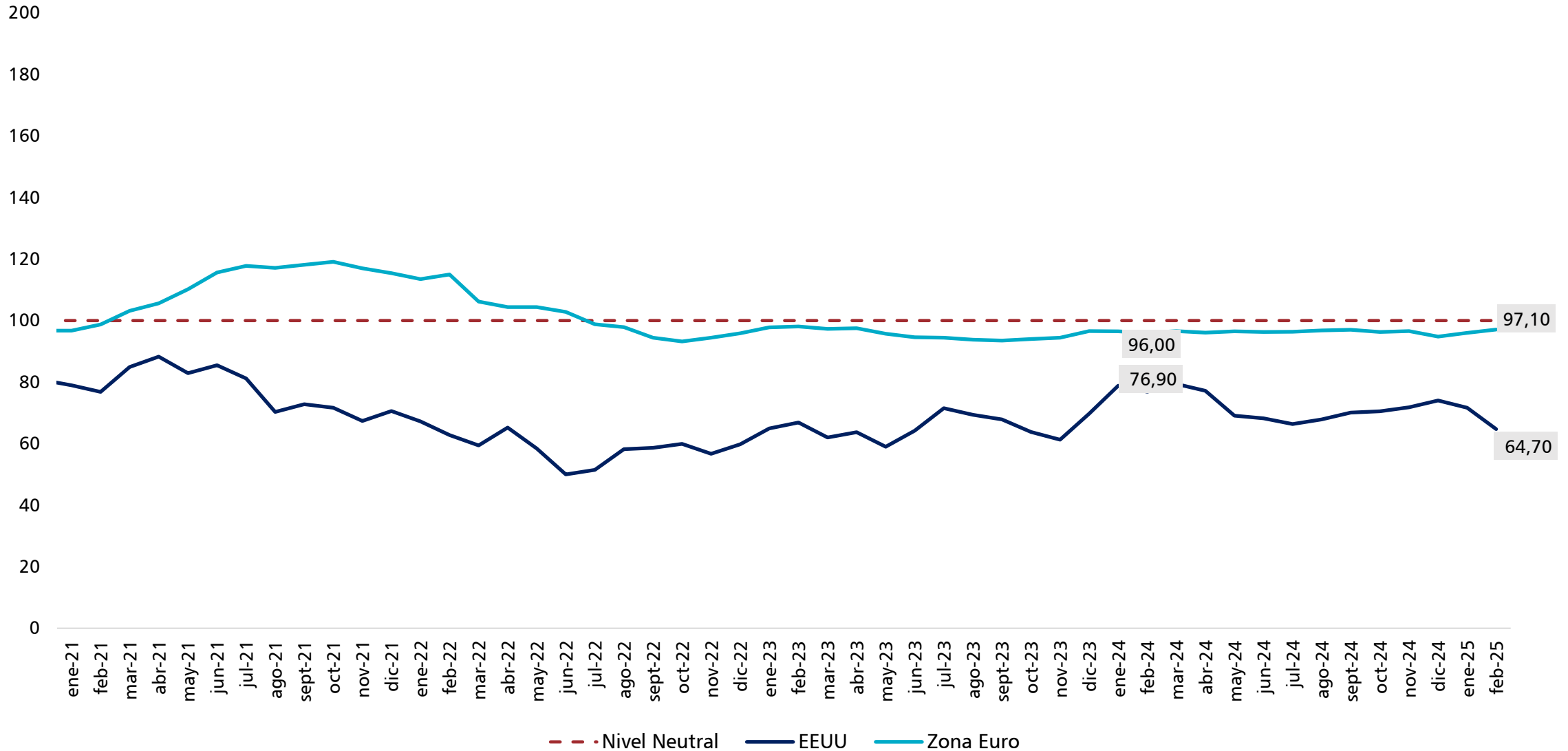

Fuente: Comisión Europea y Universidad de Michigan

Resumen

En febrero de 2025, el Índice de Situación Económica (ISE), que refleja la percepción de los consumidores sobre la situación económica actual, registró un nivel inferior al de enero de 2025, así como también al mismo mes del año anterior.

El Índice de Expectativas Económicas (IEE), que mide la percepción de los consumidores sobre la economía a un año, disminuyó en comparación con el mes anterior y con respecto al mes de febrero de 2024. A pesar de estas reducciones, el indicador continúa ubicándose en zona de optimismo.

El ICC, que es el promedio simple del ISE e IEE, y que mide la confianza de los consumidores, decreció en comparación con enero de 2025 y con respecto a febrero de 2024. Pese a la disminución registrada, el índice permanece en zona de optimismo por vigésimo séptimo mes consecutivo.

Desagregado por sus componentes, se observó que tanto el ISE personal, el ISE del país y el ISE del hogar disminuyeron tanto, en comparación con el mes de enero de 2025, como con el mes de febrero de 2024.

Finalmente, en febrero de 2025, el IEE del país, IEE personal y el IEE del hogar mostraron una reducción con respecto al mes anterior, así como también en términos interanuales.

Resumen

	Valor Actual	Var. mensual	Var. interanual
ICC	50,51	-6,43	-5,85
ICC hogar	60,01	-4,74	-3,18
ICC personal	54,82	-6,68	-4,12
ICC pa[s]	36,69	-7,88	-10,25
ISE	35,34	-6,95	-6,79
ISE hogar	46,63	-3,87	-3,50
ISE personal	40,00	-8,00	-4,38
ISE pa[s]	19,38	-9,00	-12,50
IEE	65,67	-5,91	-4,91
IEE hogar	73,38	-5,62	-2,87
IEE personal	69,63	-5,37	-3,87
IEE pa[s]	54,00	-6,75	-8,00

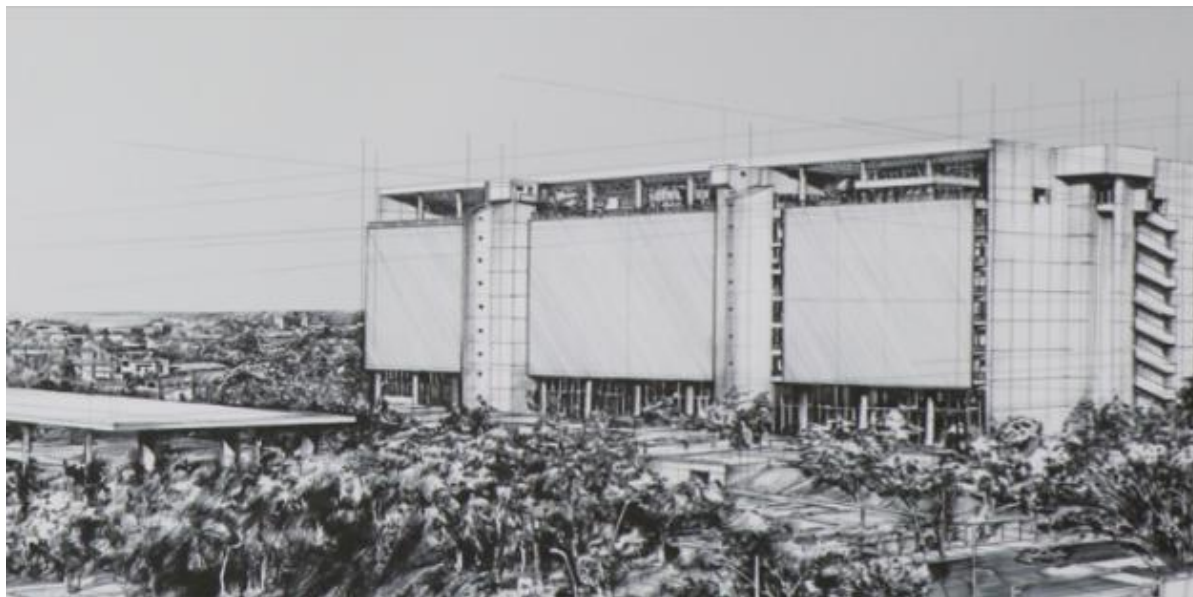

ESTUDIOS ECONÓMICOS
GERENCIA DE ESTADÍSTICAS ECONÓMICAS
DEPARTAMENTO DE ESTADÍSTICAS MACROECONÓMICAS
División de Cuentas Monetarias, Financieras y Fiscales