



ÍNDICE DE CONFIANZA DEL CONSUMIDOR (ICC)



Agosto 2024

BANCO CENTRAL DEL PARAGUAY

Federación Rusa y Augusto Roa Bastos

www.bcp.gov.py

Asunción - Paraguay



TÓPICOS

Aspectos generales y metodológicos de la encuesta

Características de la población encuestada

Principales resultados

ASPECTOS GENERALES Y METODOLÓGICOS DE LA ENCUESTA

Aspectos Generales

El Directorio del Banco Central del Paraguay, por Resolución N° 8, Acta N° 81, de fecha 21/11/2017, autoriza la contratación de la Dirección General de Estadística, Encuesta y Censos (DGEEC*), para prestar el “Servicio de realización y relevamiento de encuestas mensuales para la construcción de Indicadores de Confianza”.

Este tipo de información de naturaleza cualitativa, permite obtener indicadores del grado de satisfacción presente y futura de la persona, del hogar y del país.

Los resultados en forma agregada complementan el conjunto de informaciones relevantes para la toma de decisiones de Política Monetaria del BCP.

* Actualmente, Instituto Nacional de Estadística (INE).

Aspectos metodológicos

El ICC de Paraguay, se basa en una encuesta a **400 hogares**, de cada hogar es seleccionada una persona de **18 años de edad y más** para responder la encuesta.

Las viviendas encuestadas están ubicadas en **Asunción y Central Urbano** y el periodo de recolección de la información son los **primeros 20 días de cada mes**.

La encuesta se divide en **dos partes**:

En la primera parte, se realiza una **caracterización de la población** encuestada (edad, género, nivel de educación, etc.)

En la segunda parte, se realizan las **preguntas de interés** para construir los Índices; de Situación Económica (ISE), de Expectativa Económica (IEE) y de Confianza del Consumidor (ICC).

Preguntas utilizadas en la construcción del ICC

1. ¿Cree usted que su situación económica está mejor, igual o peor que hace un año?
2. ¿Cree usted que su situación económica mejorará, seguirá igual o empeorará dentro un año?
3. ¿Cree usted que la situación económica de su hogar está mejor, igual o peor que hace un año?
4. ¿Cree usted que la situación económica de su hogar mejorará, seguirá igual o empeorará dentro un año?
5. ¿Cree usted que la situación económica del país está mejor, igual o peor que hace un año?
6. ¿Cree usted que la situación económica del país mejorará, seguirá igual o empeorará dentro un año?
7. ¿Usted tiene posibilidad de ahorrar?
8. ¿Cree usted que es un buen momento para realizar compras de bienes durables, como por ejemplo, electrodomésticos, casas, autos, motos?

Índices

ISE

Índice de Situación Económica: Comprende las valoraciones que realizan los encuestados sobre la situación económica actual de la persona, del hogar y del país, con relación a un año atrás (Enfoque perceptivo).

IEE

Índice de Expectativa Económica: Comprende las valoraciones que realizan los encuestados sobre la situación económica esperada de la persona, del hogar y del país dentro de un año (Enfoque perceptivo).

ICC

Índice de Confianza del Consumidor: Refleja el promedio simple entre el ISE y el IEE.



Metodología de cálculo

Sea:

- $A = \frac{Mejor}{Total}$; $B = \frac{Igual}{Total}$; $C = \frac{Peor}{Total}$; $ID_i =$ Índice de difusión del periodo i
- $ID_i = (1 \times A + 0,5 \times B + 0 \times C) \times 100$
- $ID_i = 50 \times (A - C + 1)$

CARACTERÍSTICAS DE LA POBLACIÓN ENCUESTADA

Género de los encuestados

(porcentaje sobre el total)

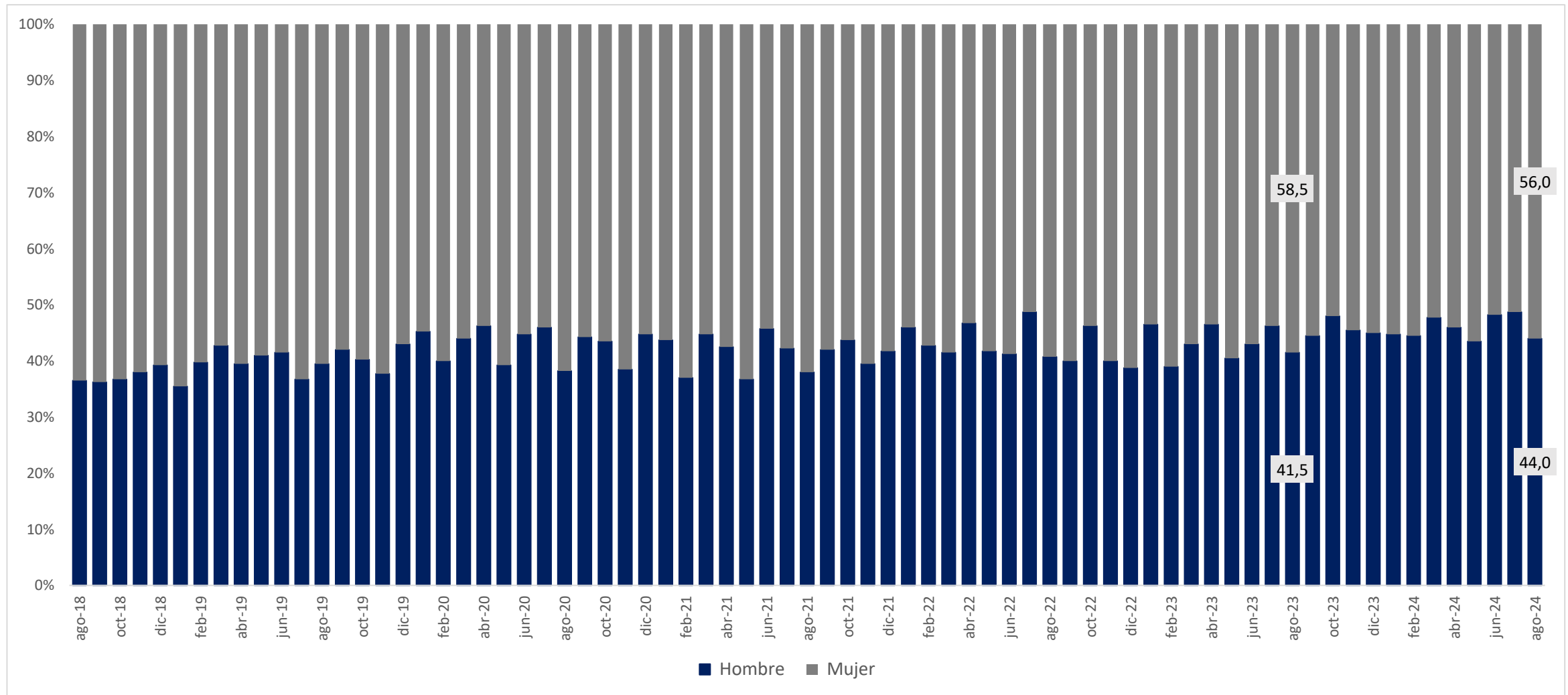

Fuente: Elaboración propia con base en datos provistos por el Instituto Nacional de Estadística (INE)

Nivel de estudios de los encuestados

(porcentaje sobre el total)

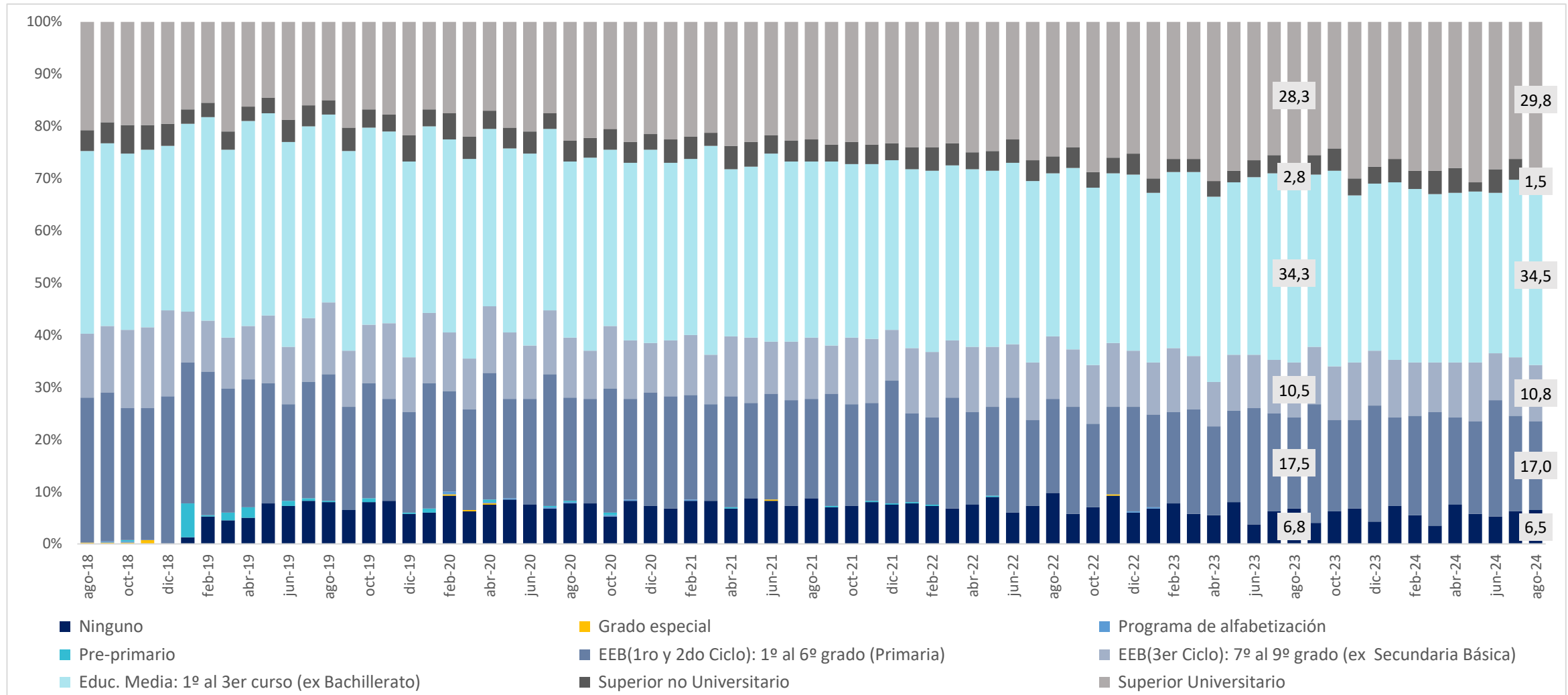

Fuente: Elaboración propia con base en datos provistos por el Instituto Nacional de Estadística (INE)

Edad de los encuestados

(porcentaje sobre el total)

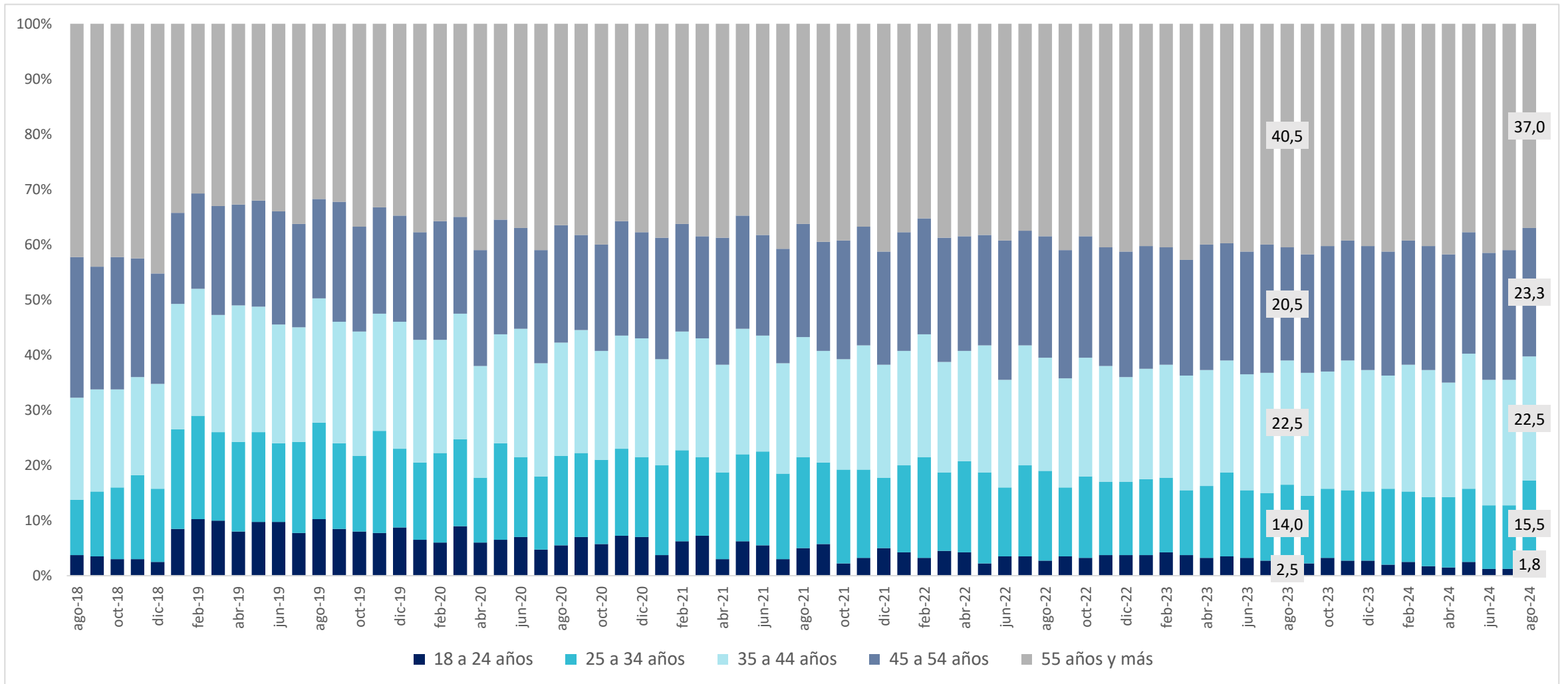

Fuente: Elaboración propia con base en datos provistos por el Instituto Nacional de Estadística (INE)

PRINCIPALES RESULTADOS

¿Cree Ud. que su situación económica está mejor, igual o peor que hace un año?

(porcentaje sobre el total)

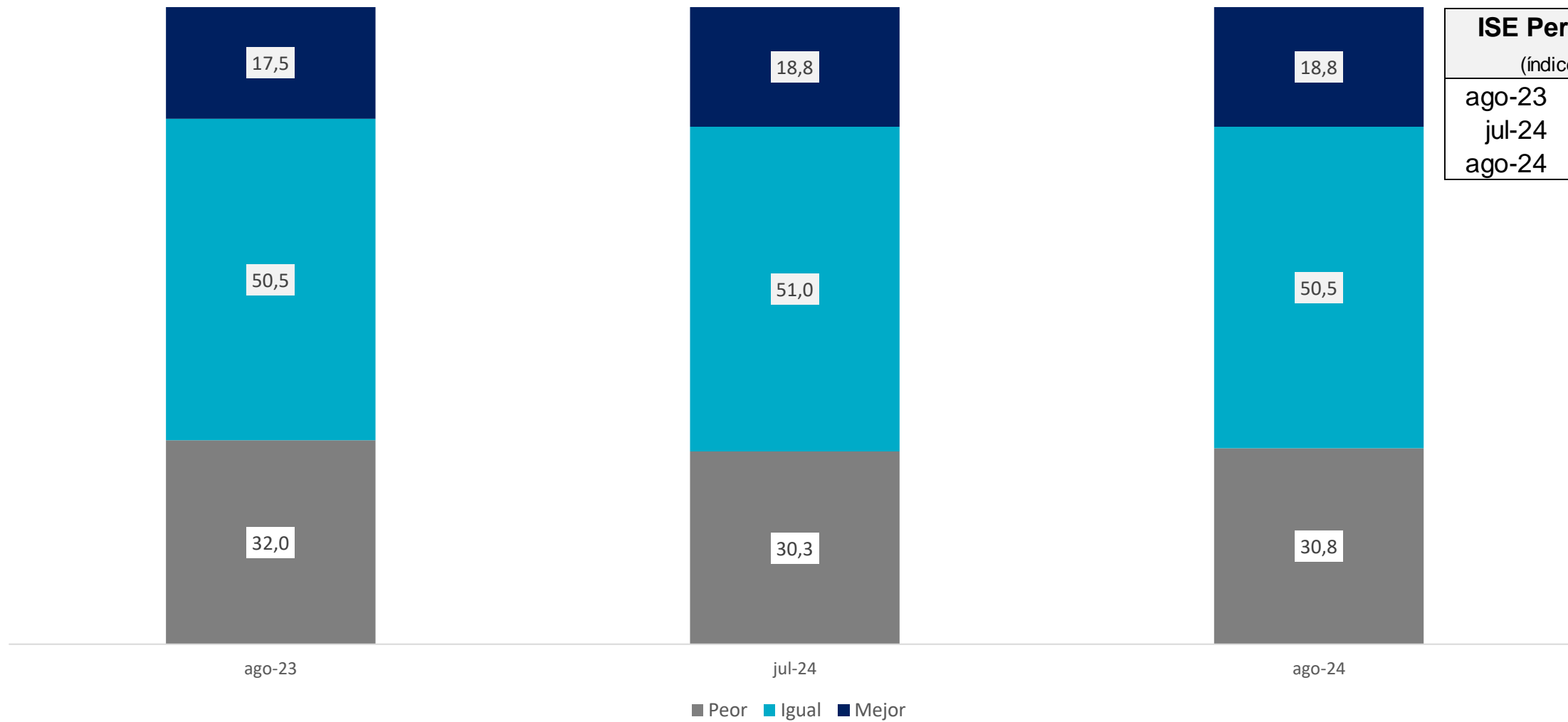

ISE Personal	
(índices)	
ago-23	42,8
jul-24	44,3
ago-24	44,0

Fuente: Elaboración propia con base en datos provistos por el Instituto Nacional de Estadística (INE)

¿Cree Ud. que su situación económica mejorará, seguirá igual o empeorará dentro de un año?

(porcentaje sobre el total)

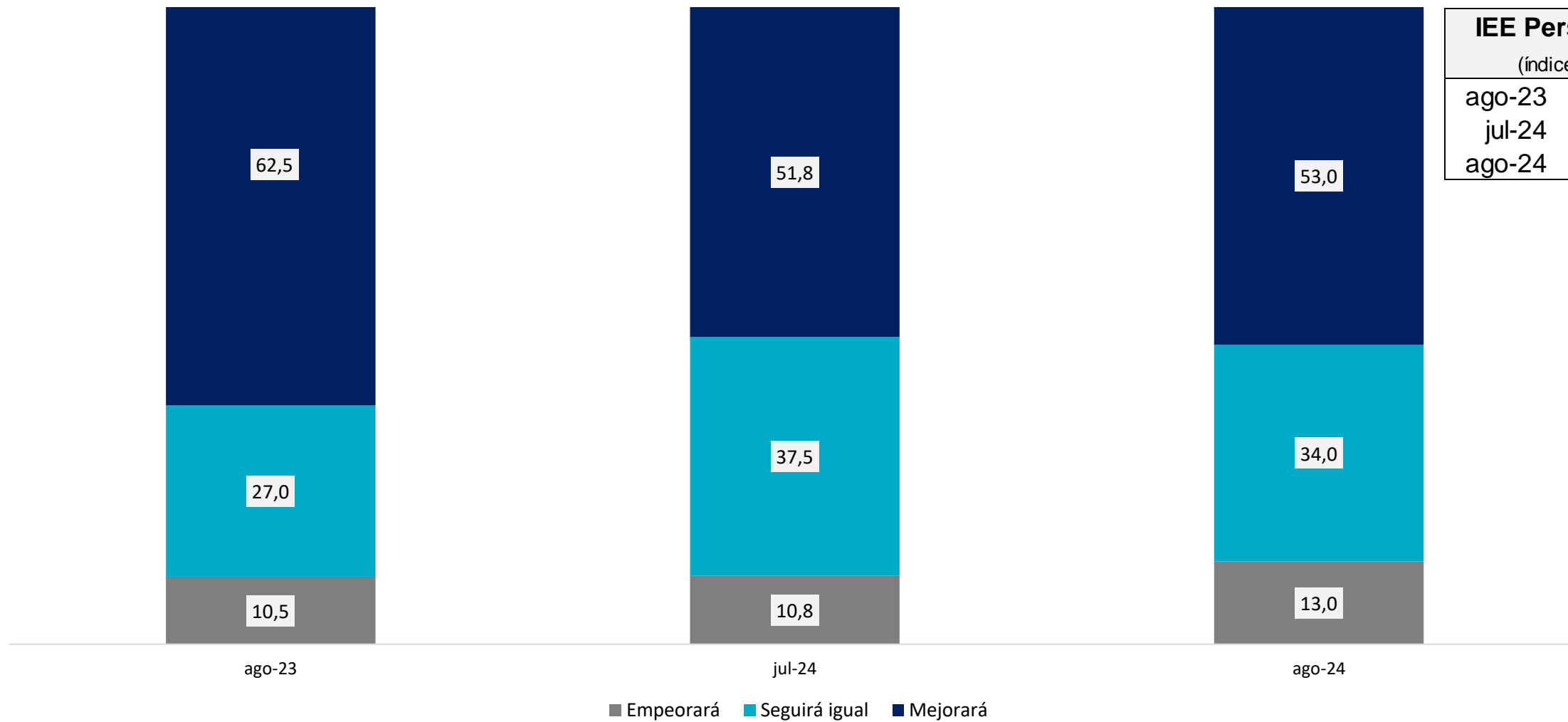

IEE Personal	
(índices)	
ago-23	76,0
jul-24	70,5
ago-24	70,0

Fuente: Elaboración propia con base en datos provistos por el Instituto Nacional de Estadística (INE)

¿Cree Ud. que la situación económica de su hogar está mejor, igual o peor que hace un año?

(porcentaje sobre el total)

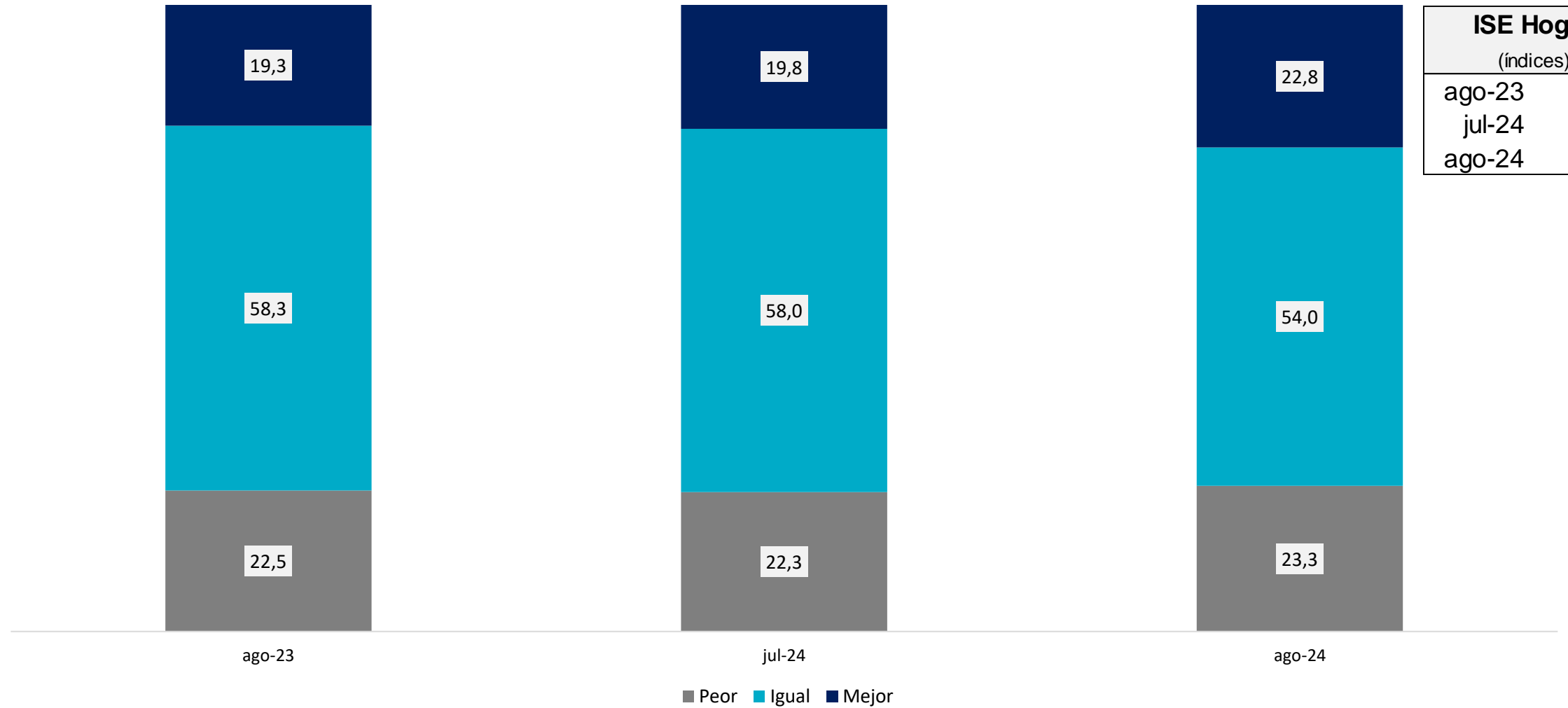

ISE Hogar	
(índices)	
ago-23	48,4
jul-24	48,8
ago-24	49,8

Fuente: Elaboración propia con base en datos provistos por el Instituto Nacional de Estadística (INE)

¿Cree Ud. que la situación económica de su hogar mejorará, seguirá igual o empeorará dentro de un año?

(porcentaje sobre el total)

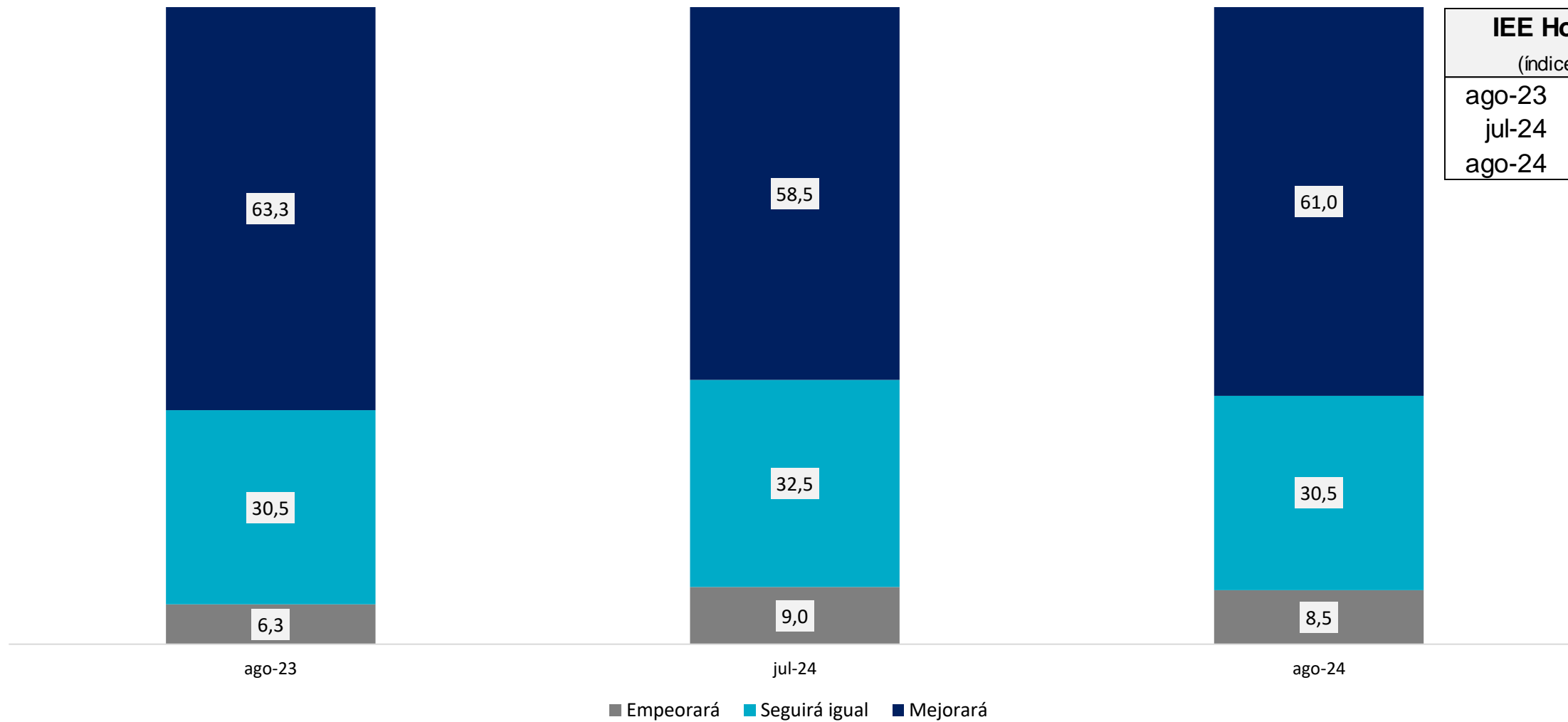

IEE Hogar	
(índices)	
ago-23	78,5
jul-24	74,8
ago-24	76,3

Fuente: Elaboración propia con base en datos provistos por el Instituto Nacional de Estadística (INE)

¿Cree Ud. que la situación económica del país está mejor, igual o peor que hace un año?

(porcentaje sobre el total)

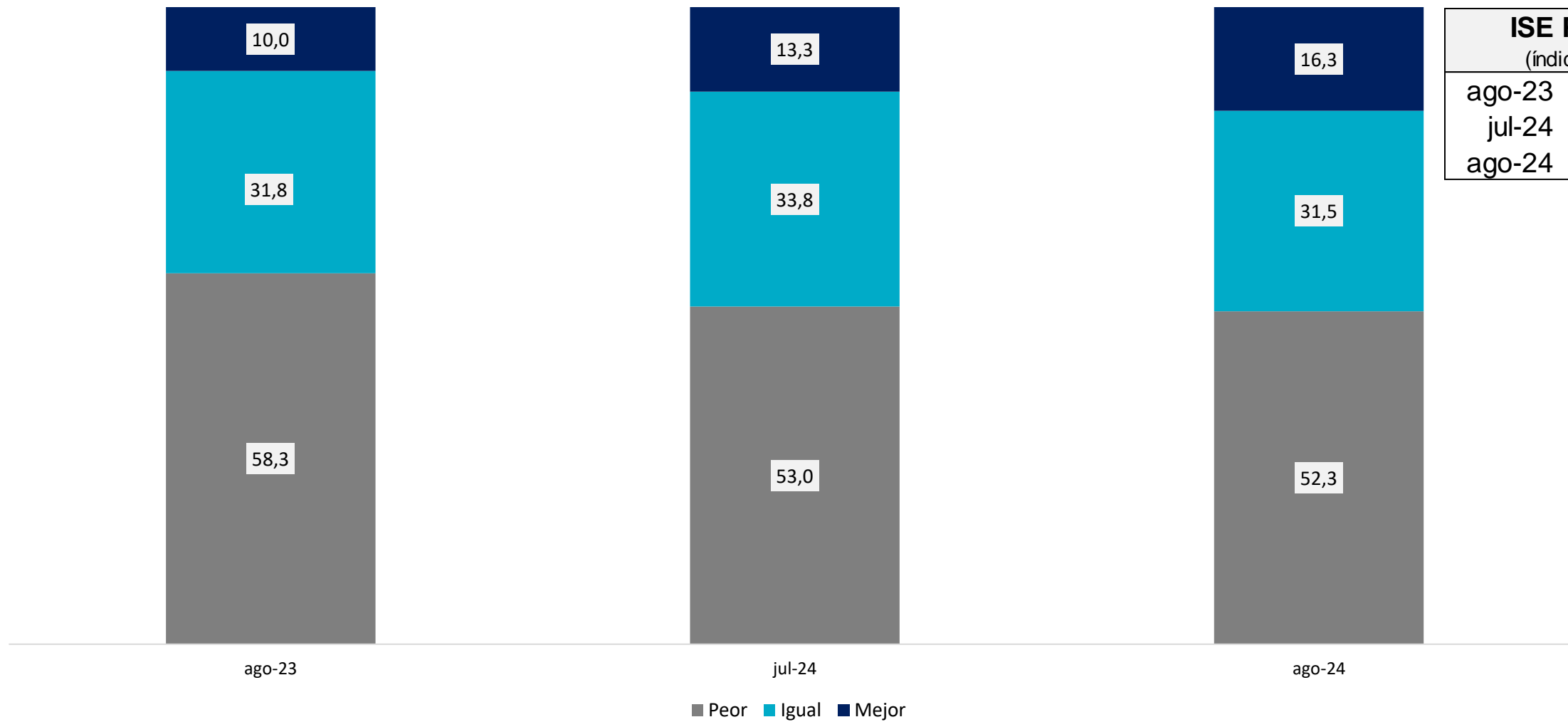

ISE País (índices)	
ago-23	25,9
jul-24	30,1
ago-24	32,0

Fuente: Elaboración propia con base en datos provistos por el Instituto Nacional de Estadística (INE)

¿Cree Ud. que la situación económica del país mejorará, seguirá igual o empeorará dentro de un año?

(porcentaje sobre el total)

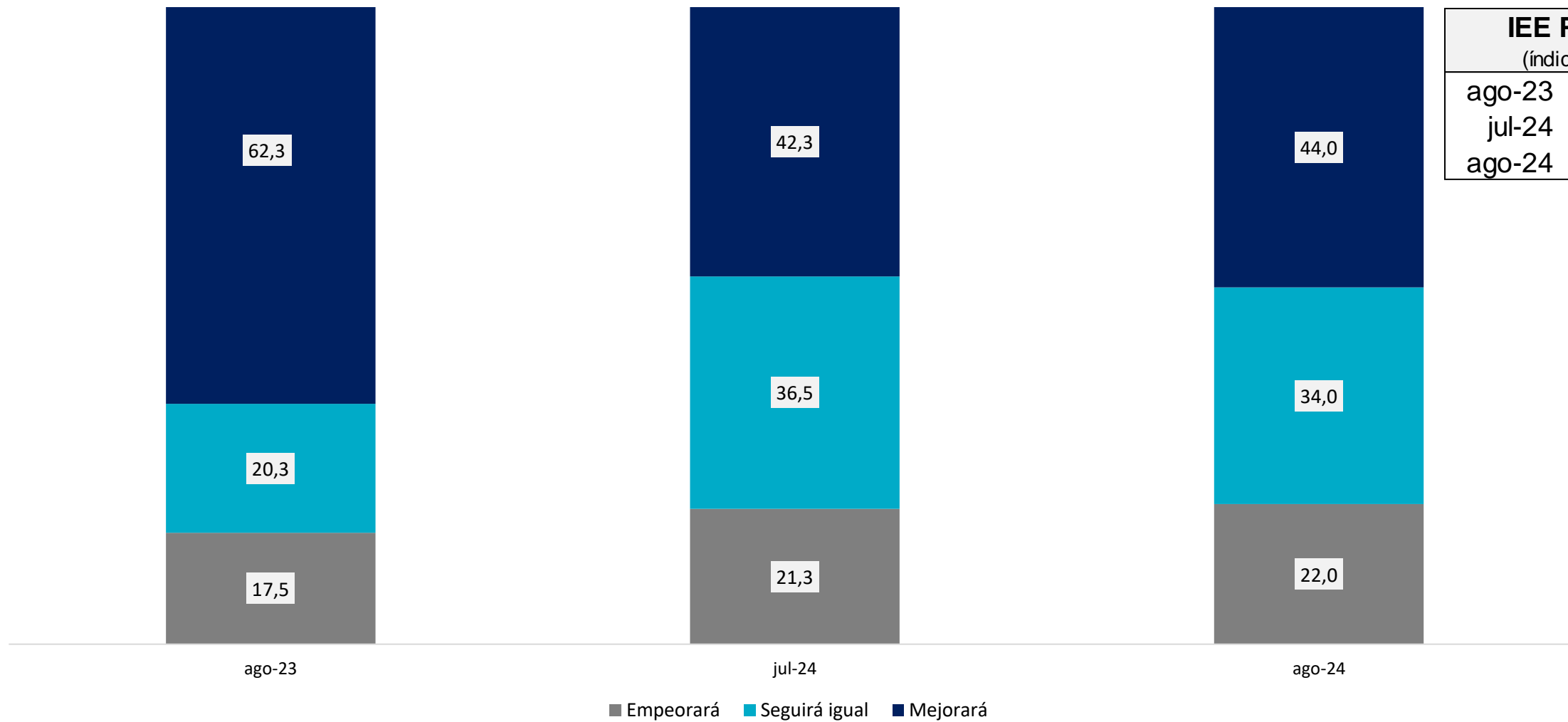

IEE País (índices)	
ago-23	72,4
jul-24	60,5
ago-24	61,0

Fuente: Elaboración propia con base en datos provistos por el Instituto Nacional de Estadística (INE)

Evolución del ICC y sus subíndices

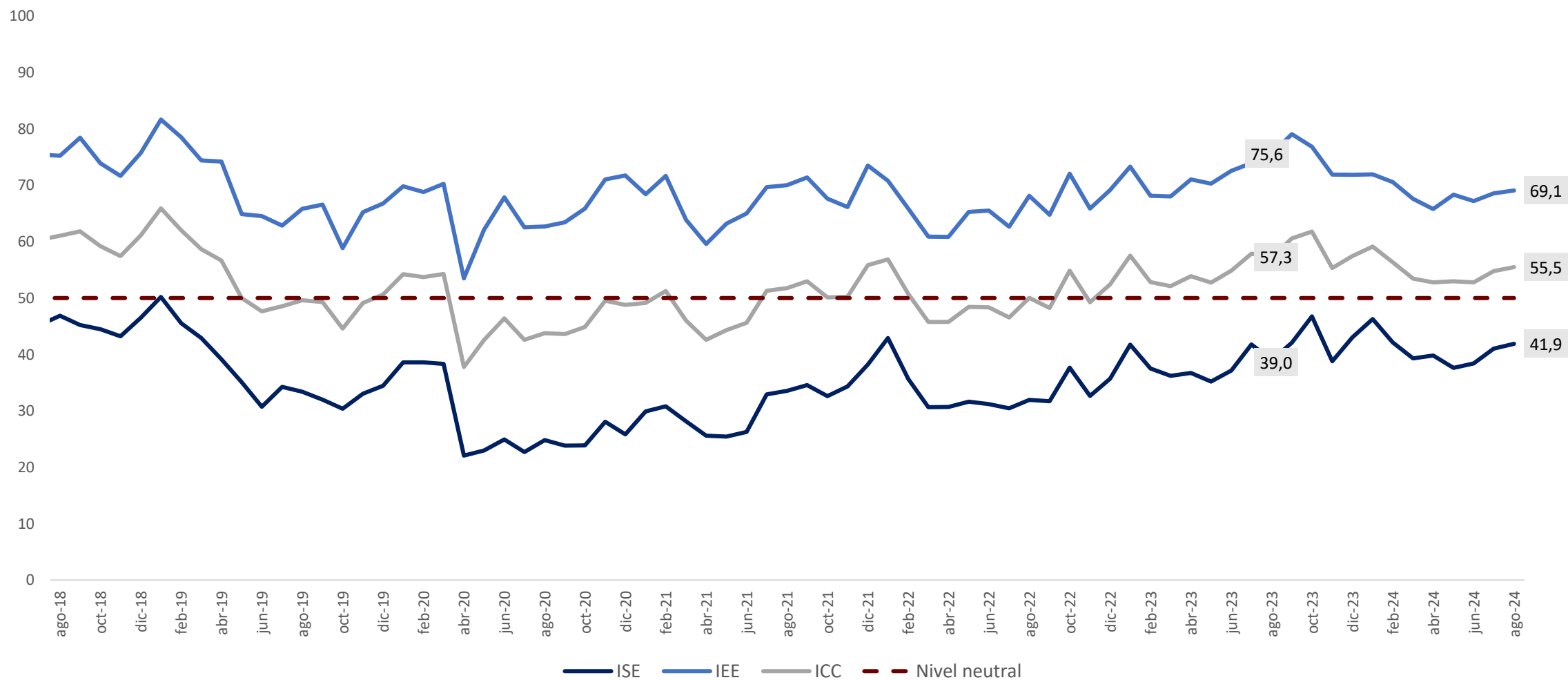

Fuente: Elaboración propia con base en datos provistos por el Instituto Nacional de Estadística (INE)

Evolución del ICC y sus subíndices

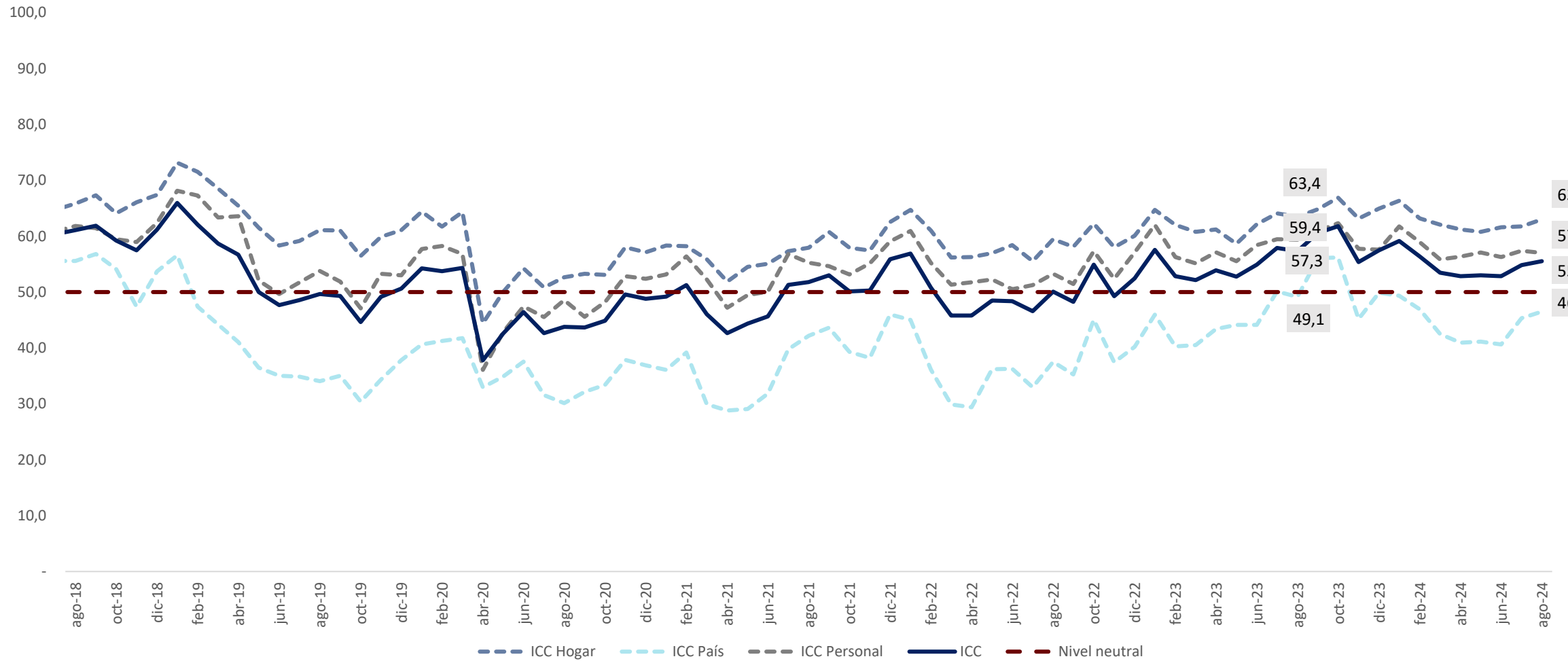

Fuente: Elaboración propia con base en datos provistos por el Instituto Nacional de Estadística (INE)

Actualmente, ¿Ud. tiene posibilidades de ahorrar?

(porcentaje de respuestas afirmativas)

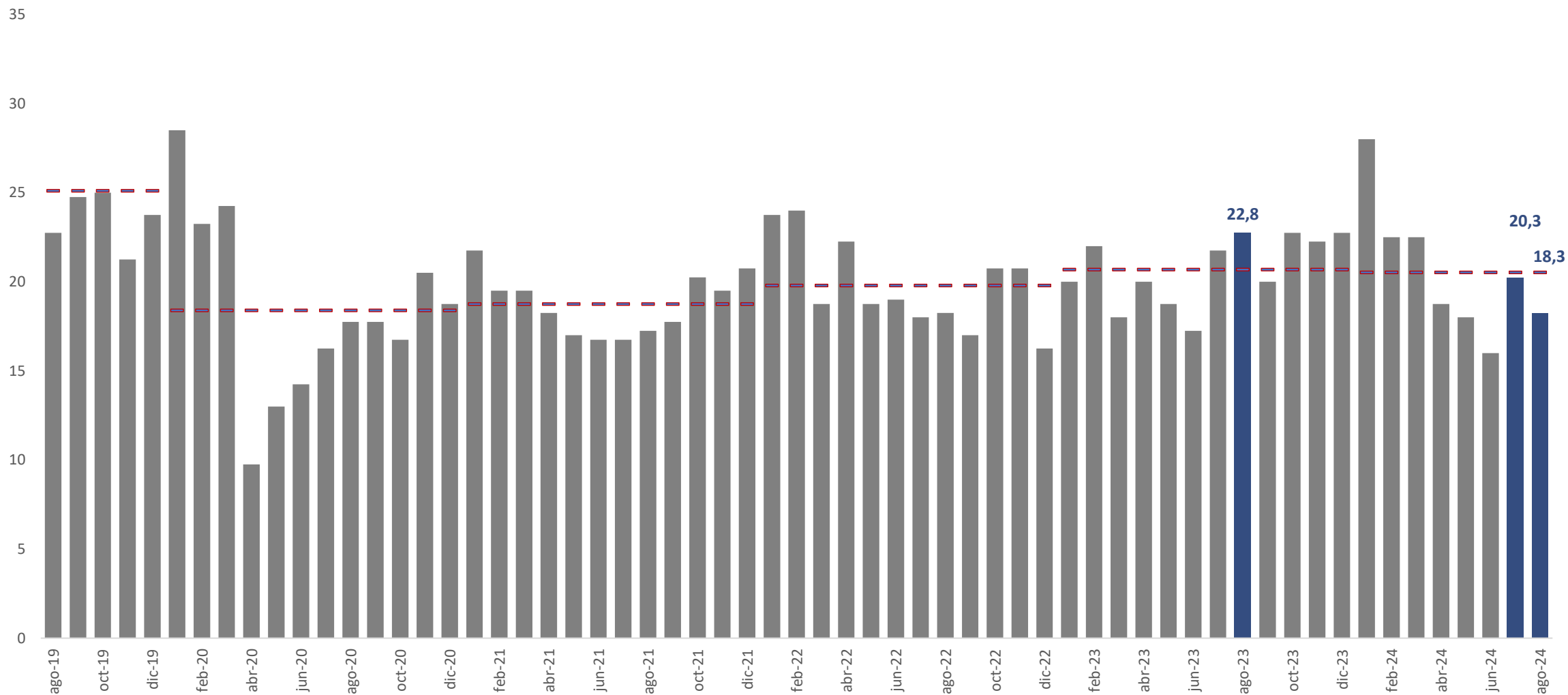

Fuente: Elaboración propia con base en datos provistos por el Instituto Nacional de Estadística (INE)

¿Cree Ud. que es el momento de realizar compras?

(porcentaje de respuestas afirmativas)

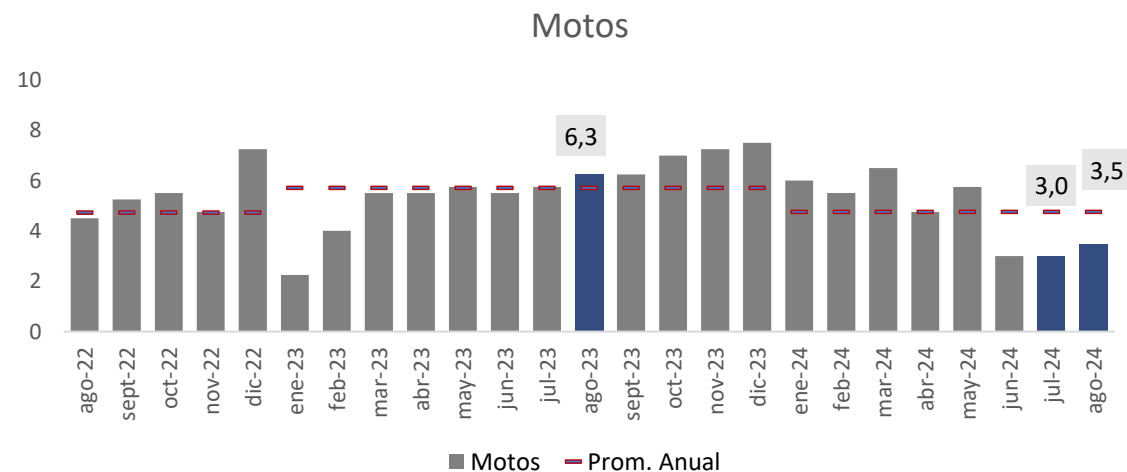
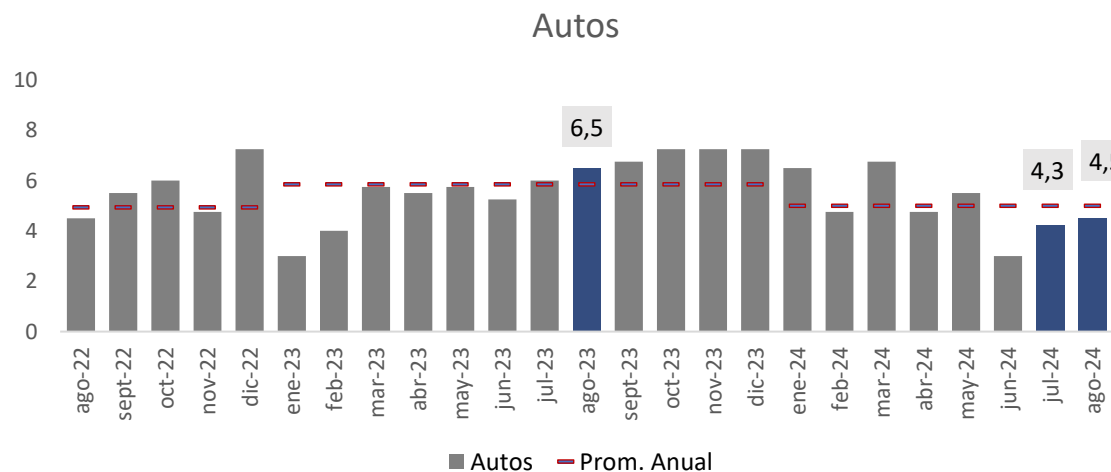
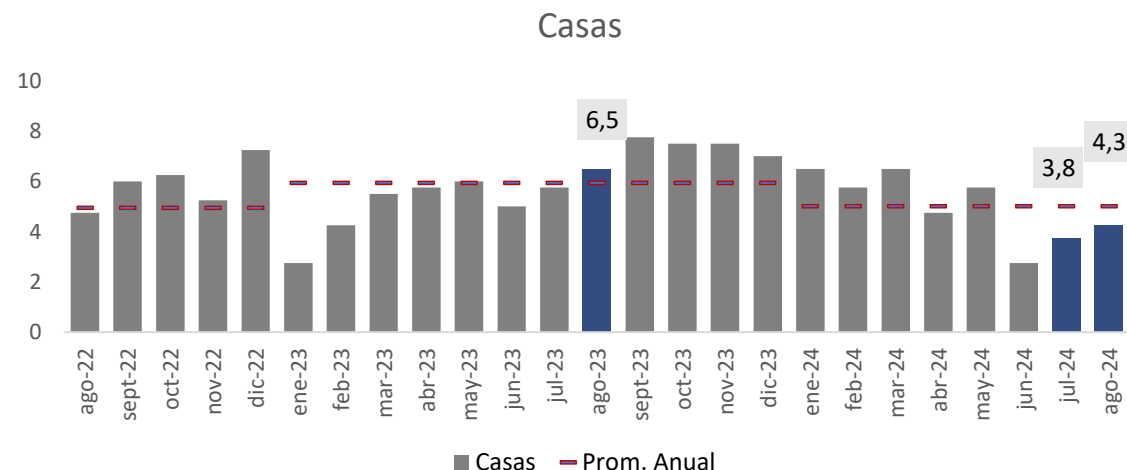
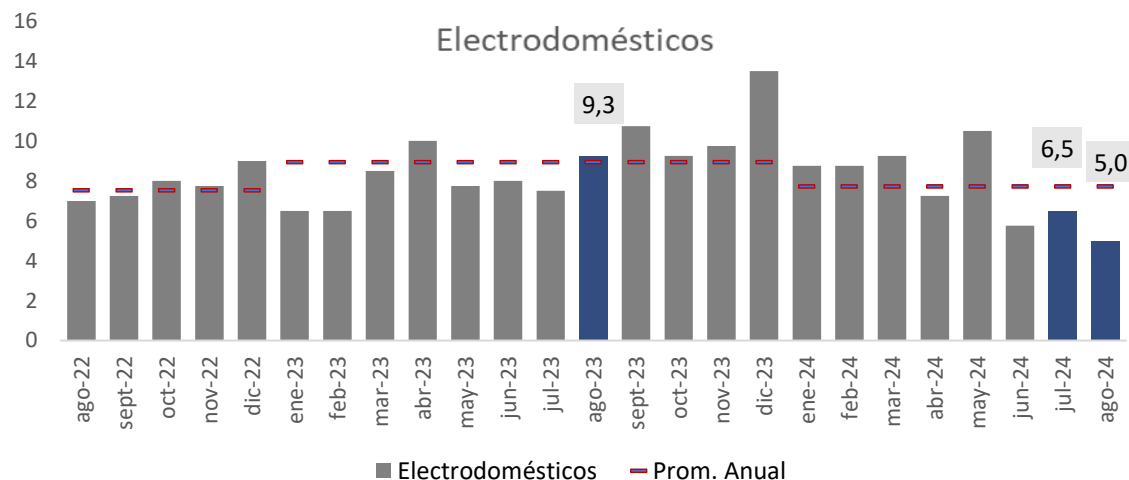

Fuente: Elaboración propia con base en datos provistos por el Instituto Nacional de Estadística (INE)

Evolución del ICC de Chile, Argentina, Brasil y Paraguay

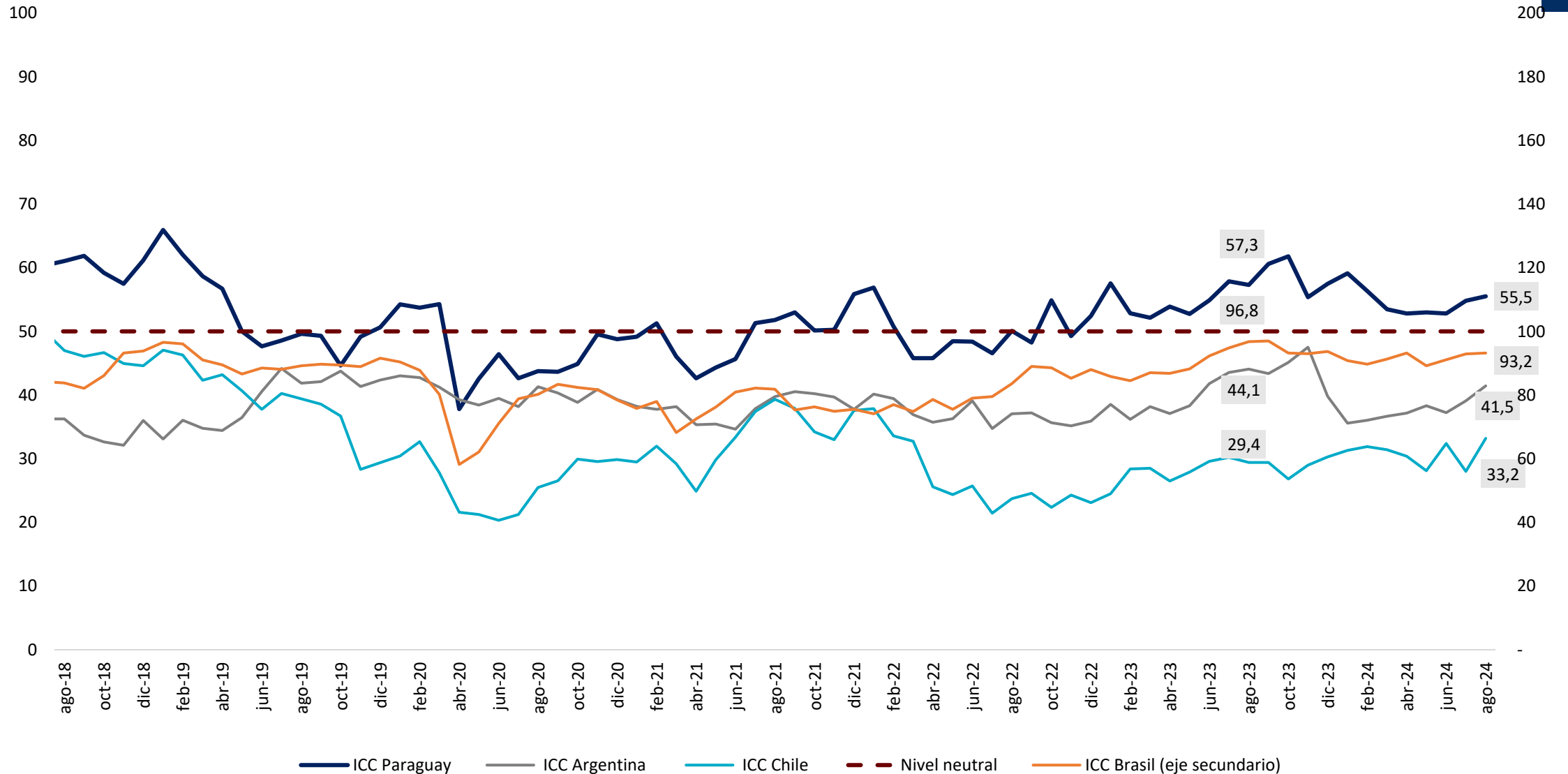

Fuente: Banco Central de Chile, Universidad Torcuato Di Tella, Fundación Getulio Vargas, Banco Central del Paraguay.

Evolución del ICC de EE. UU. y Zona Euro

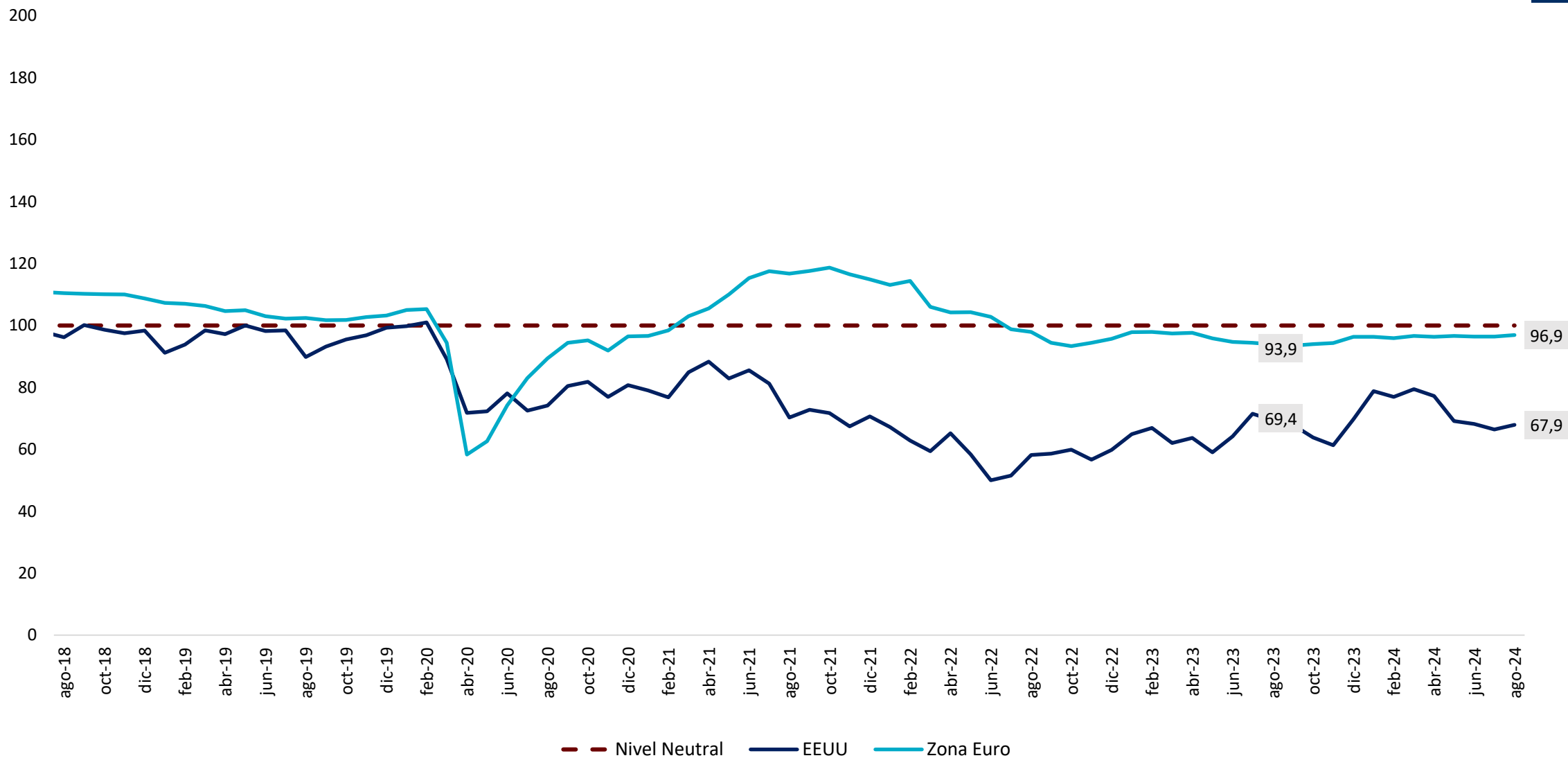

Fuente: Comisión Europea y Universidad de Michigan

Resumen

En agosto de 2024, el Índice de Situación Económica (ISE), que mide la percepción de los consumidores sobre la situación económica actual, presentó un nivel superior al registrado tanto en julio de 2024 como en el mismo mes del año anterior.

El IEE, que refleja la expectativa de los consumidores a un año, se ubicó por encima del valor del mes anterior, pero por debajo del registrado en agosto de 2023, este índice se mantiene en zona de optimismo.

El ICC, que es el promedio simple del ISE e IEE, y que mide la confianza de los consumidores, se incrementó con relación a julio de 2024 pero disminuyó con respecto a agosto de 2023. Debe destacarse que este índice se mantiene en zona de optimismo por vigésimo primer mes consecutivo.

Desagregado por sus componentes, se observó que el ISE hogar y el ISE país aumentaron en el mes de agosto de 2024 respecto al mes anterior, en cambio el ISE personal registró una disminución. Con relación a agosto de 2023, todos los subíndices del ISE aumentaron.

Finalmente, en agosto de 2024, el IEE del hogar y el IEE del país reflejaron un incremento en comparación con el mes anterior, en cambio el IEE personal se redujo. Con relación a agosto de 2023, los tres subíndices presentaron disminuciones.

Resumen

	Valor Actual	Var. mensual	Var. interanual
ICC	55,5	0,7	-1,8
ICC hogar	63,0	1,3	-0,4
ICC personal	57,0	-0,4	-2,4
ICC país	46,5	1,2	-2,6
ISE	41,9	0,9	2,9
ISE hogar	49,8	1,0	1,4
ISE personal	44,0	-0,3	1,3
ISE país	32,0	1,9	6,1
IEE	69,1	0,5	-6,5
IEE hogar	76,3	1,5	-2,3
IEE personal	70,0	-0,5	-6,0
IEE país	61,0	0,5	-11,4

Nota: las variaciones corresponden a las diferencias absolutas de los respectivos índices.

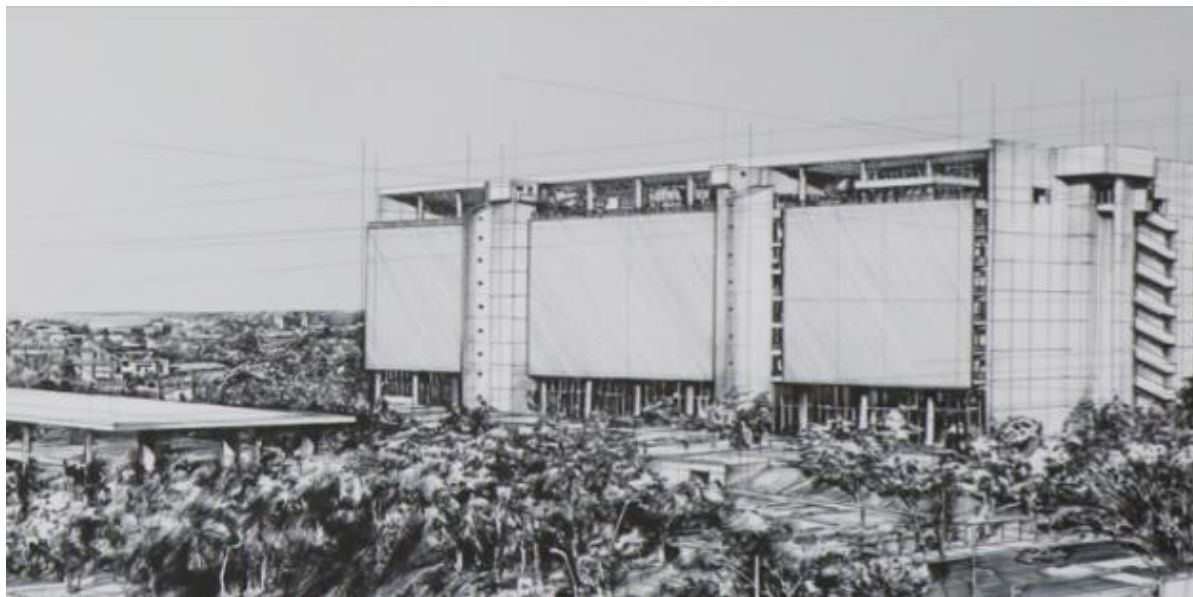

ESTUDIOS ECONÓMICOS
GERENCIA DE ESTADÍSTICAS ECONÓMICAS
DEPARTAMENTO DE ESTADÍSTICAS MACROECONÓMICAS
División de Cuentas Monetarias, Financieras y Fiscales