



# ÍNDICE DE CONFIANZA DEL CONSUMIDOR (ICC)



*Julio 2024*

**BANCO CENTRAL DEL PARAGUAY**

Federación Rusa y Augusto Roa Bastos

[www.bcp.gov.py](http://www.bcp.gov.py)

Asunción - Paraguay



# TÓPICOS

Aspectos generales y metodológicos de la encuesta

---

Características de la población encuestada

---

Principales resultados

---

# ASPECTOS GENERALES Y METODOLÓGICOS DE LA ENCUESTA

# Aspectos Generales

El Directorio del Banco Central del Paraguay, por Resolución N° 8, Acta N° 81, de fecha 21/11/2017, autoriza la contratación de la Dirección General de Estadística, Encuesta y Censos (DGEEC\*), para prestar el “Servicio de realización y relevamiento de encuestas mensuales para la construcción de Indicadores de Confianza”.

Este tipo de información de naturaleza cualitativa, permite obtener indicadores del grado de satisfacción presente y futura de la persona, del hogar y del país.

Los resultados en forma agregada complementan el conjunto de informaciones relevantes para la toma de decisiones de Política Monetaria del BCP.

\* Actualmente, Instituto Nacional de Estadística (INE).

# Aspectos metodológicos

El ICC de Paraguay, se basa en una encuesta a **400 hogares**, de cada hogar es seleccionada una persona de **18 años de edad y más** para responder la encuesta.

Las viviendas encuestadas están ubicadas en **Asunción y Central Urbano** y el periodo de recolección de la información son los **primeros 20 días de cada mes**.

La encuesta se divide en **dos partes**:

En la primera parte, se realiza una **caracterización de la población** encuestada (edad, género, nivel de educación, etc.)

En la segunda parte, se realizan las **preguntas de interés** para construir los Índices; de Situación Económica (ISE), de Expectativa Económica (IEE) y de Confianza del Consumidor (ICC).

# Preguntas utilizadas en la construcción del ICC

1. ¿Cree usted que su situación económica está mejor, igual o peor que hace un año?
2. ¿Cree usted que su situación económica mejorará, seguirá igual o empeorará dentro un año?
3. ¿Cree usted que la situación económica de su hogar está mejor, igual o peor que hace un año?
4. ¿Cree usted que la situación económica de su hogar mejorará, seguirá igual o empeorará dentro un año?
5. ¿Cree usted que la situación económica del país está mejor, igual o peor que hace un año?
6. ¿Cree usted que la situación económica del país mejorará, seguirá igual o empeorará dentro un año?
7. ¿Usted tiene posibilidad de ahorrar?
8. ¿Cree usted que es un buen momento para realizar compras de bienes durables, como por ejemplo, electrodomésticos, casas, autos, motos?

# Índices

ISE

**Índice de Situación Económica:** Comprende las valoraciones que realizan los encuestados sobre la situación económica actual de la persona, del hogar y del país, con relación a un año atrás (Enfoque perceptivo).

IEE

**Índice de Expectativa Económica:** Comprende las valoraciones que realizan los encuestados sobre la situación económica esperada de la persona, del hogar y del país dentro de un año (Enfoque perceptivo).

ICC

**Índice de Confianza del Consumidor:** Refleja el promedio simple entre el ISE y el IEE.



# Metodología de cálculo

Sea:

- $A = \frac{Mejor}{Total}$ ;  $B = \frac{Igual}{Total}$ ;  $C = \frac{Peor}{Total}$ ;  $ID_i =$  Índice de difusión del periodo  $i$
- $ID_i = (1 \times A + 0,5 \times B + 0 \times C) \times 100$
- $ID_i = 50 \times (A - C + 1)$

# CARACTERÍSTICAS DE LA POBLACIÓN ENCUESTADA

# Género de los encuestados

(porcentaje sobre el total)

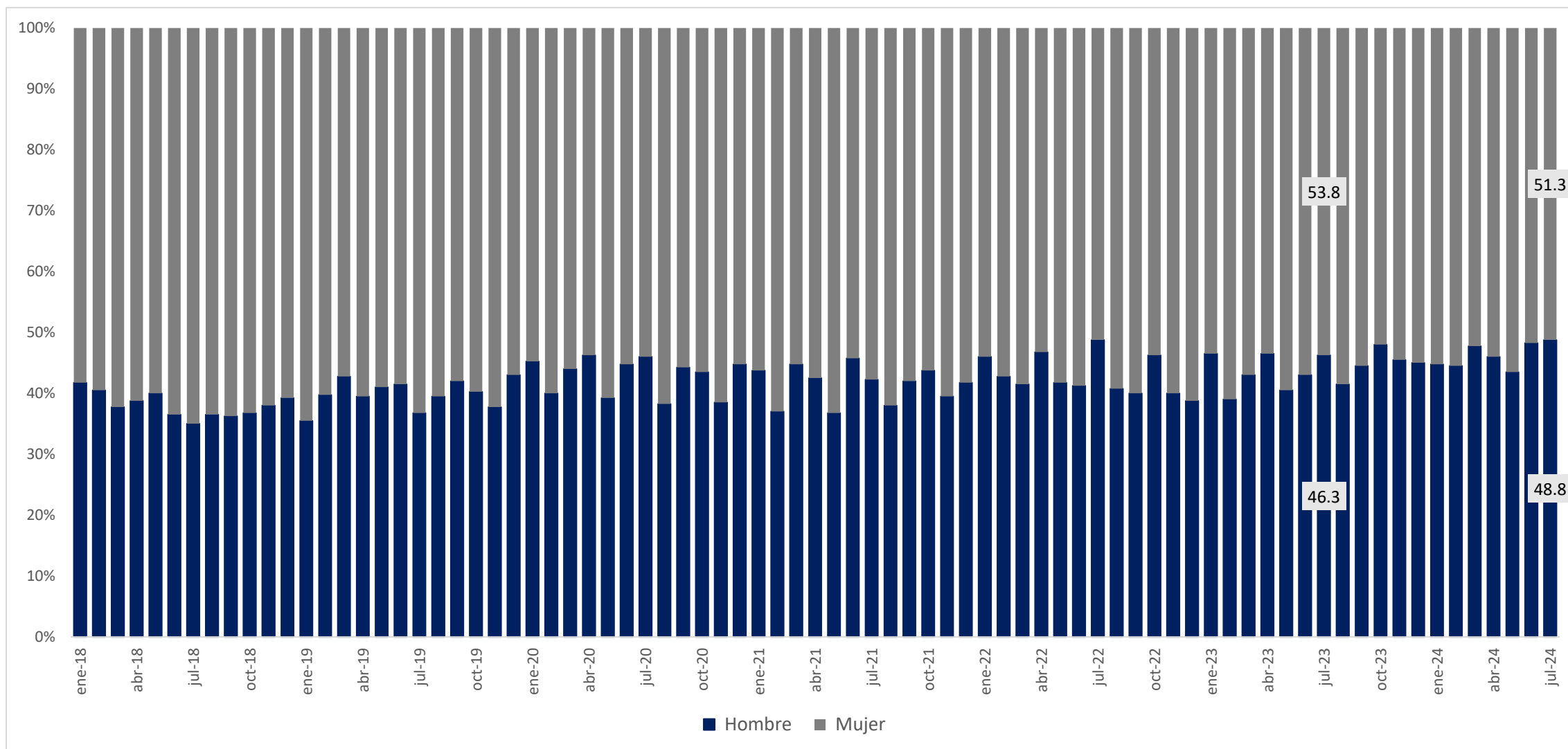

Fuente: Elaboración propia con base en datos provistos por el Instituto Nacional de Estadística (INE)

# Nivel de estudios de los encuestados

(porcentaje sobre el total)

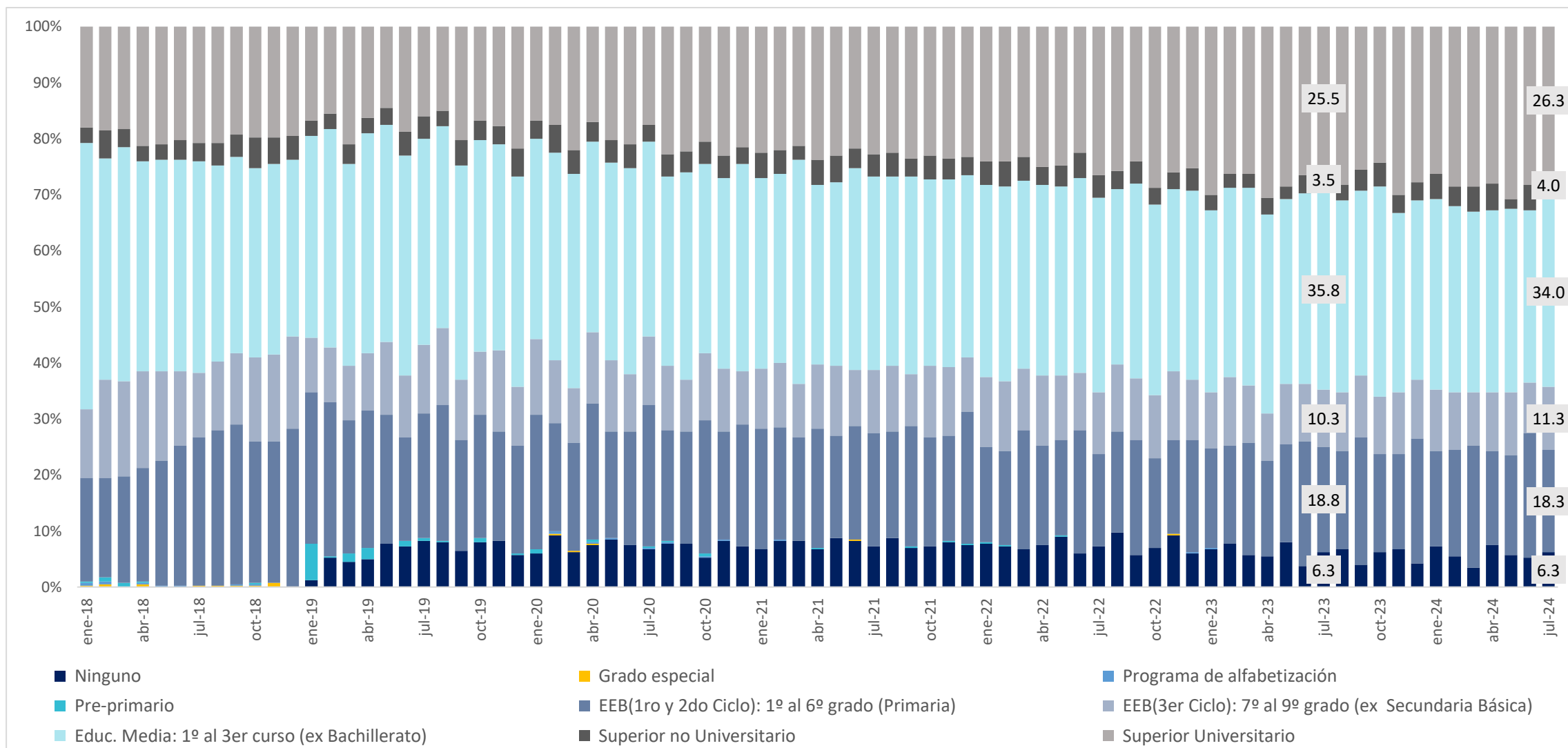

Fuente: Elaboración propia con base en datos provistos por el Instituto Nacional de Estadística (INE)

# Edad de los encuestados

(porcentaje sobre el total)

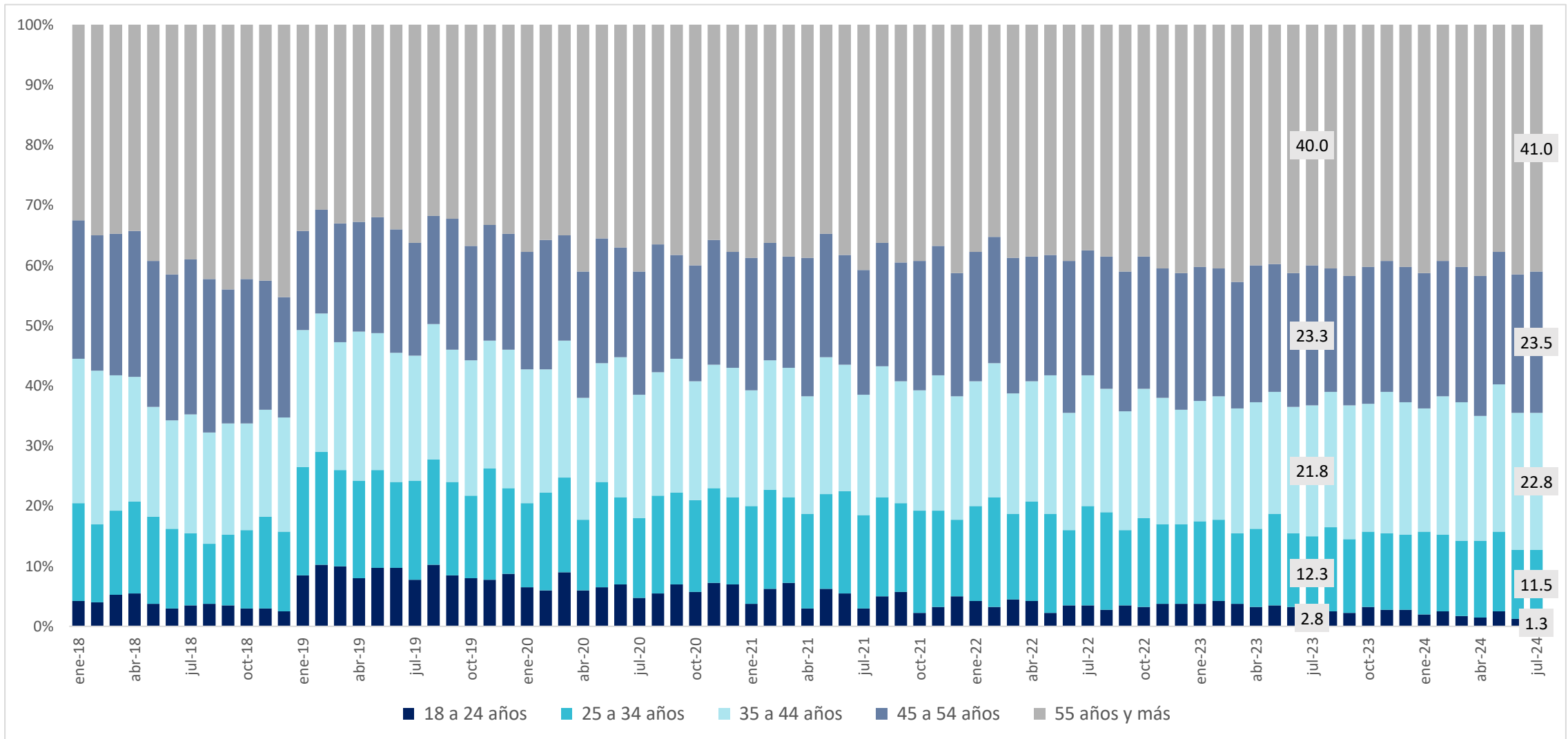

Fuente: Elaboración propia con base en datos provistos por el Instituto Nacional de Estadística (INE)

# PRINCIPALES RESULTADOS

# ¿Cree Ud. que su situación económica está mejor, igual o peor que hace un año?

(porcentaje sobre el total)

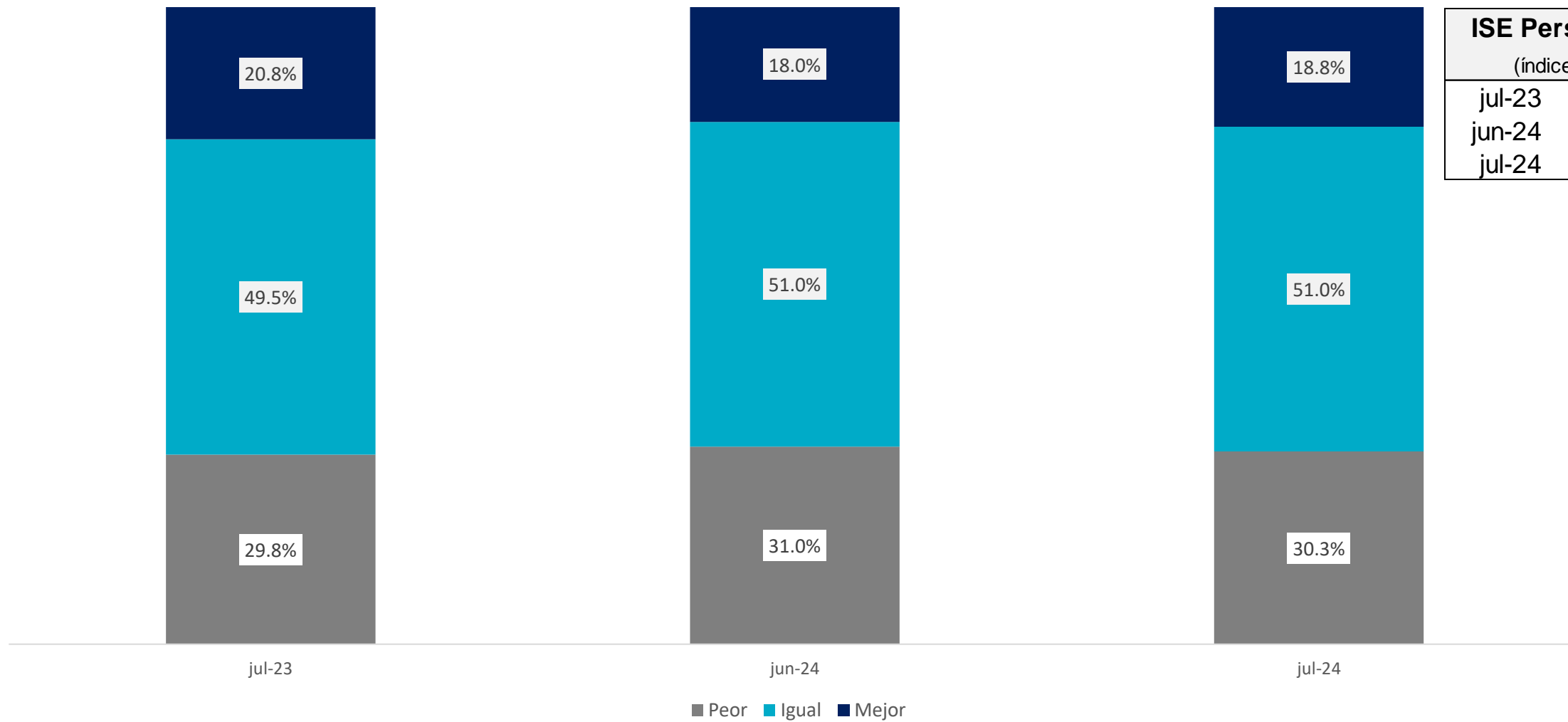

ISE Personal	
(índices)	
jul-23	45,5
jun-24	43,5
jul-24	44,3

Fuente: Elaboración propia con base en datos provistos por el Instituto Nacional de Estadística (INE)

# ¿Cree Ud. que su situación económica mejorará, seguirá igual o empeorará dentro de un año?

(porcentaje sobre el total)

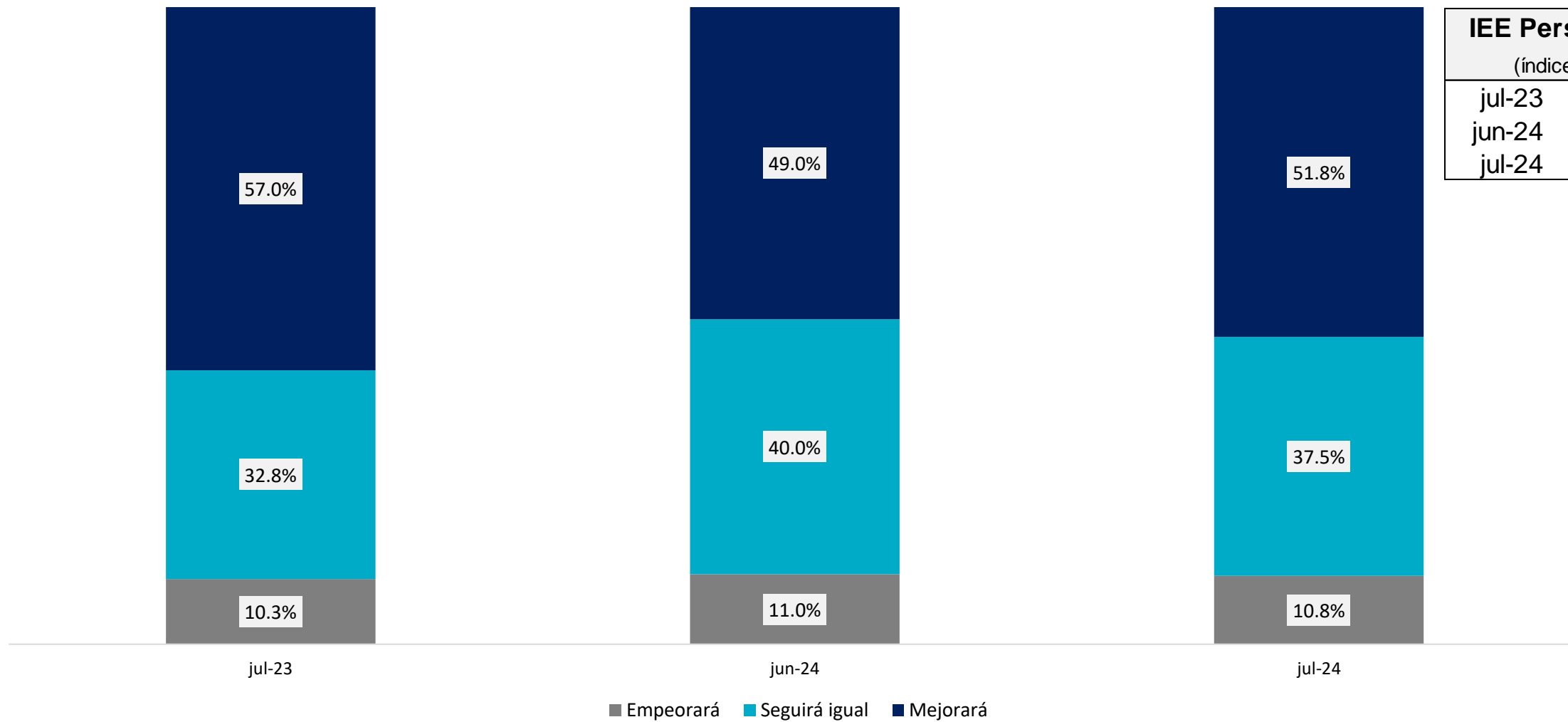

IEE Personal	
(índices)	
jul-23	73,4
jun-24	69,0
jul-24	70,5

Fuente: Elaboración propia con base en datos provistos por el Instituto Nacional de Estadística (INE)

# ¿Cree Ud. que la situación económica de su hogar está mejor, igual o peor que hace un año?

(porcentaje sobre el total)

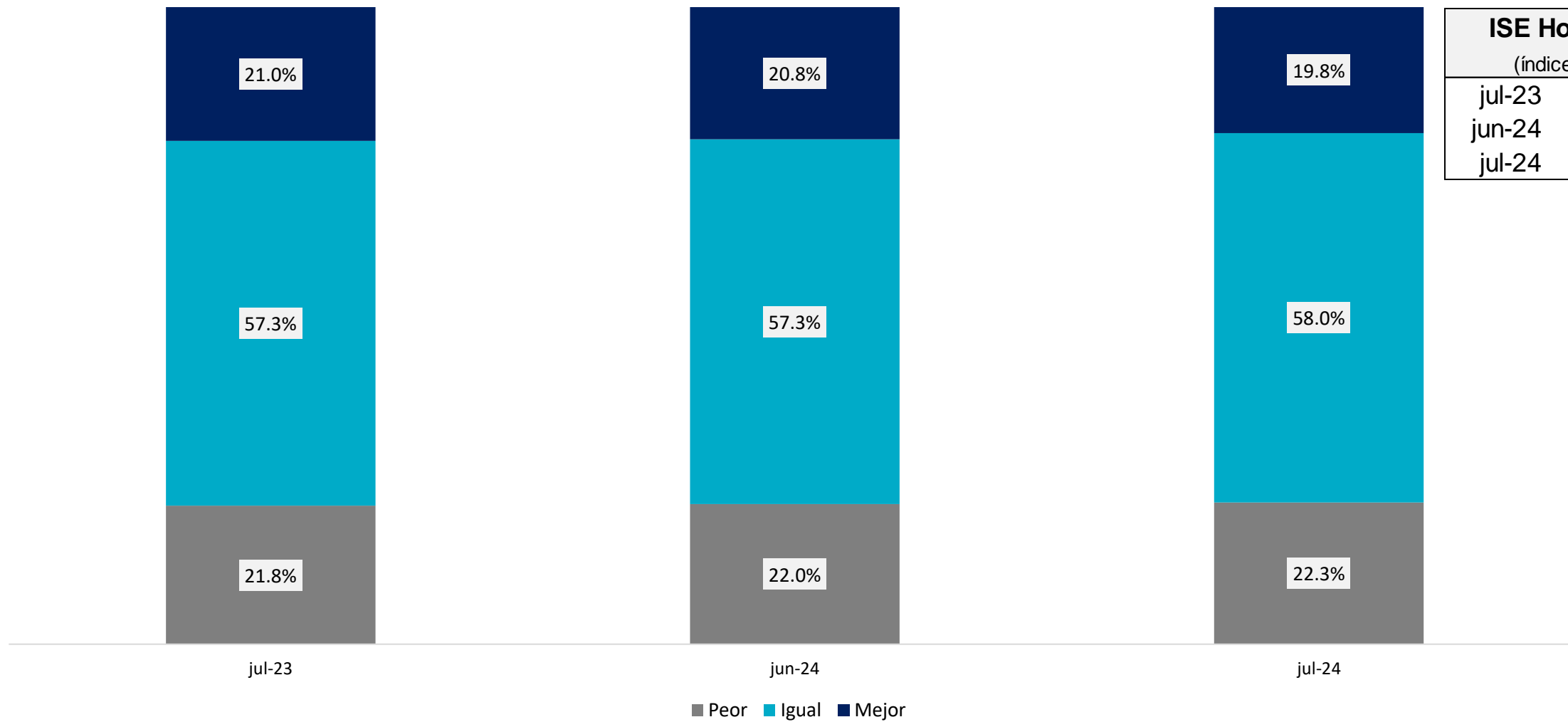

ISE Hogar (índices)	
Jul-23	49,6
Jun-24	49,4
Jul-24	48,8

Fuente: Elaboración propia con base en datos provistos por el Instituto Nacional de Estadística (INE)

# ¿Cree Ud. que la situación económica de su hogar mejorará, seguirá igual o empeorará dentro de un año?

(porcentaje sobre el total)

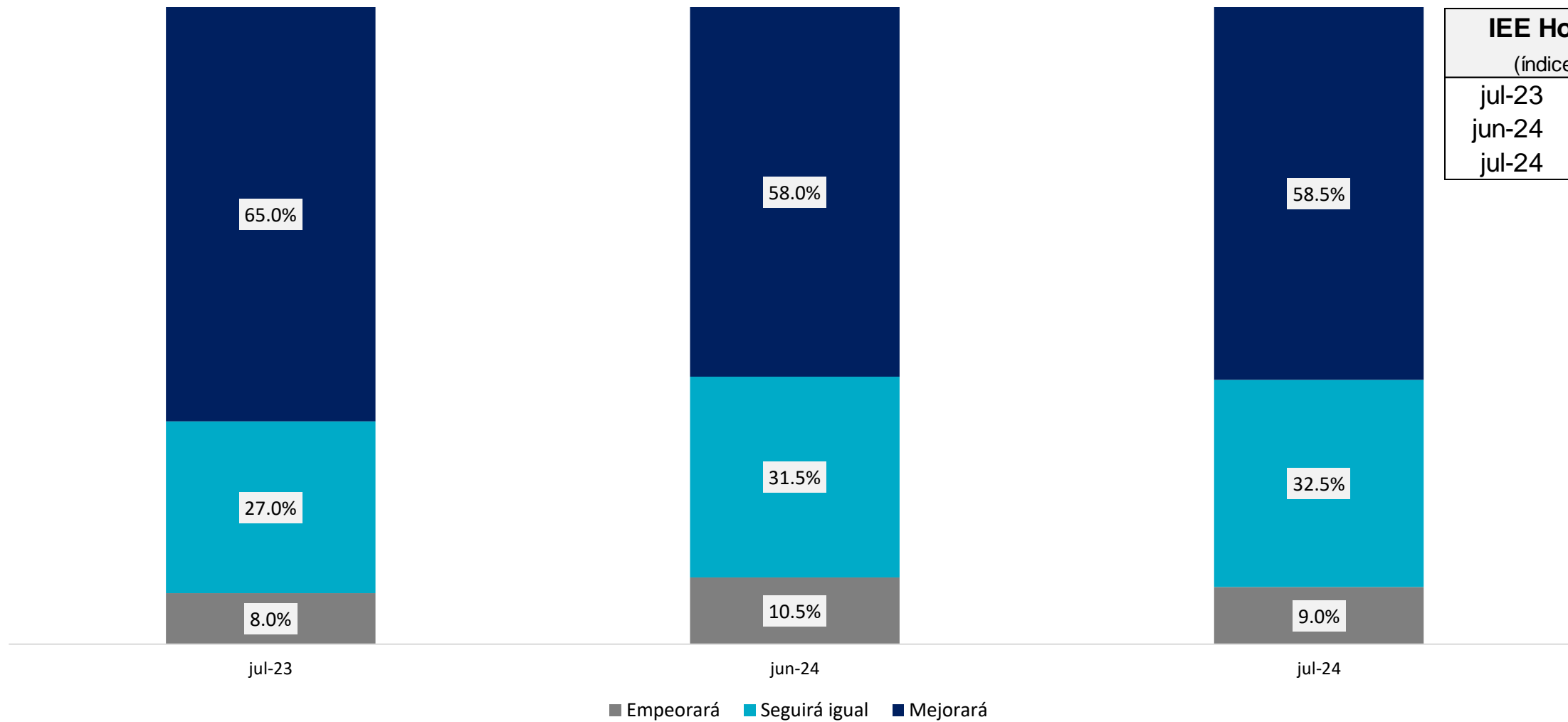

IEE Hogar	
(índices)	
jul-23	78,5
jun-24	73,8
jul-24	74,8

Fuente: Elaboración propia con base en datos provistos por el Instituto Nacional de Estadística (INE)

# ¿Cree Ud. que la situación económica del país está mejor, igual o peor que hace un año?

(porcentaje sobre el total)

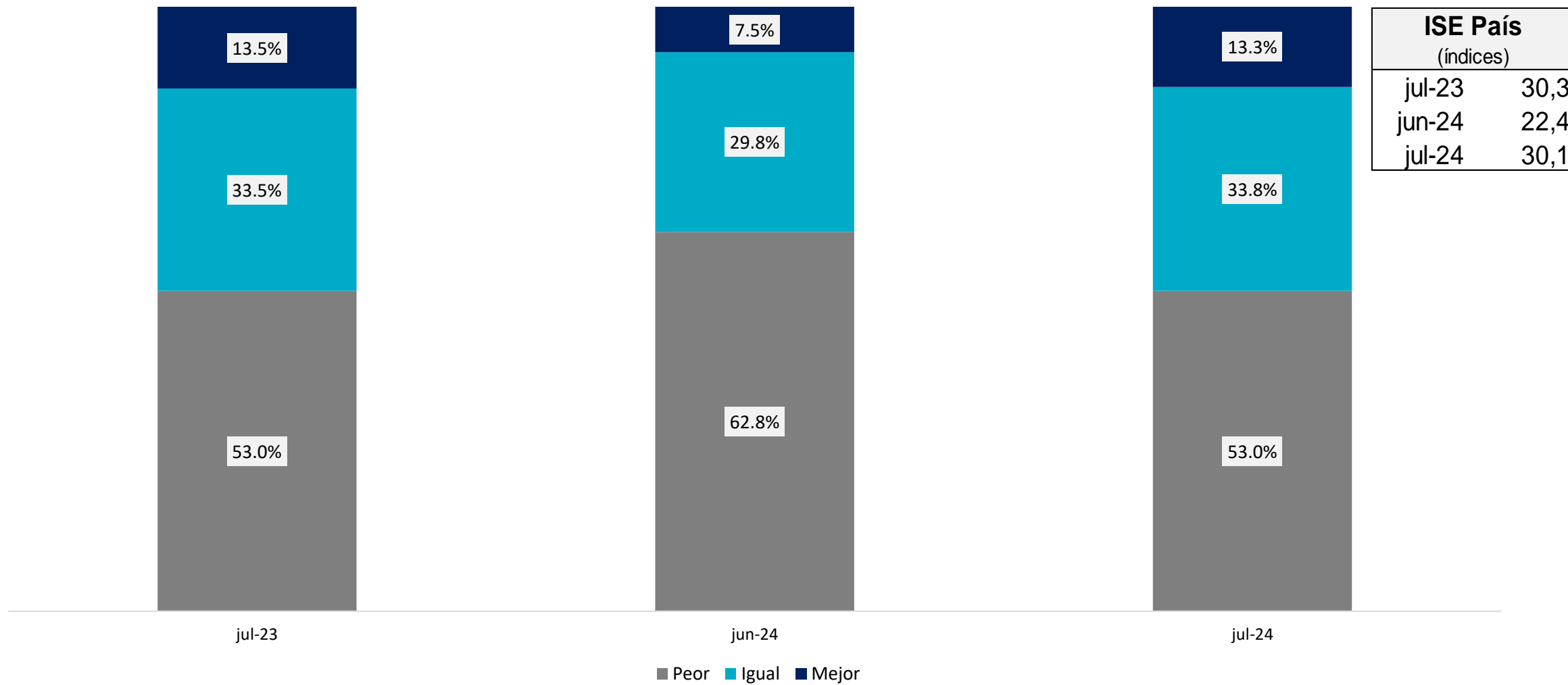

ISE País (índices)	
jul-23	30,3
jun-24	22,4
jul-24	30,1

Fuente: Elaboración propia con base en datos provistos por el Instituto Nacional de Estadística (INE)

# ¿Cree Ud. que la situación económica del país mejorará, seguirá igual o empeorará dentro de un año?

(porcentaje sobre el total)

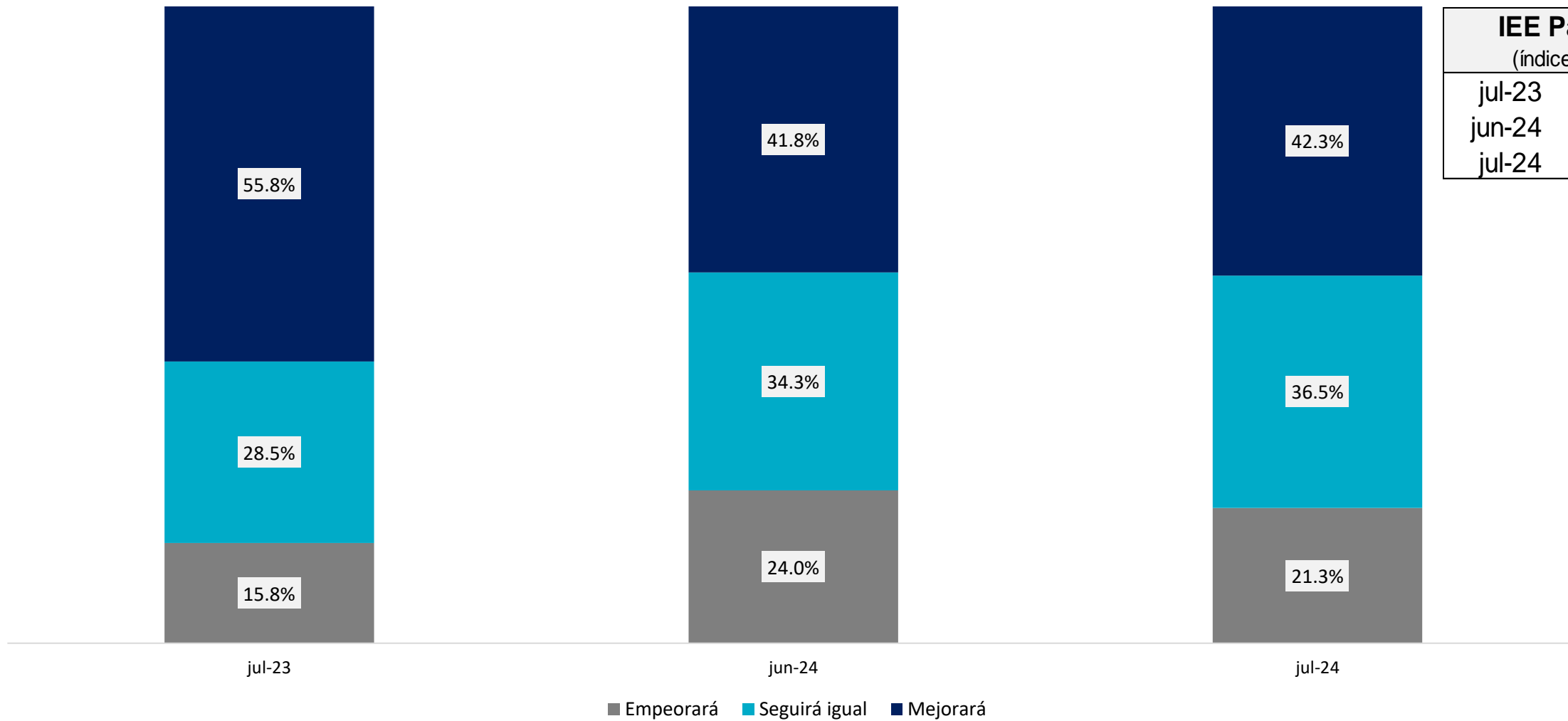

IEE País (índices)	
jul-23	70,0
jun-24	58,9
jul-24	60,5

Fuente: Elaboración propia con base en datos provistos por el Instituto Nacional de Estadística (INE)

# Evolución del ICC y sus subíndices

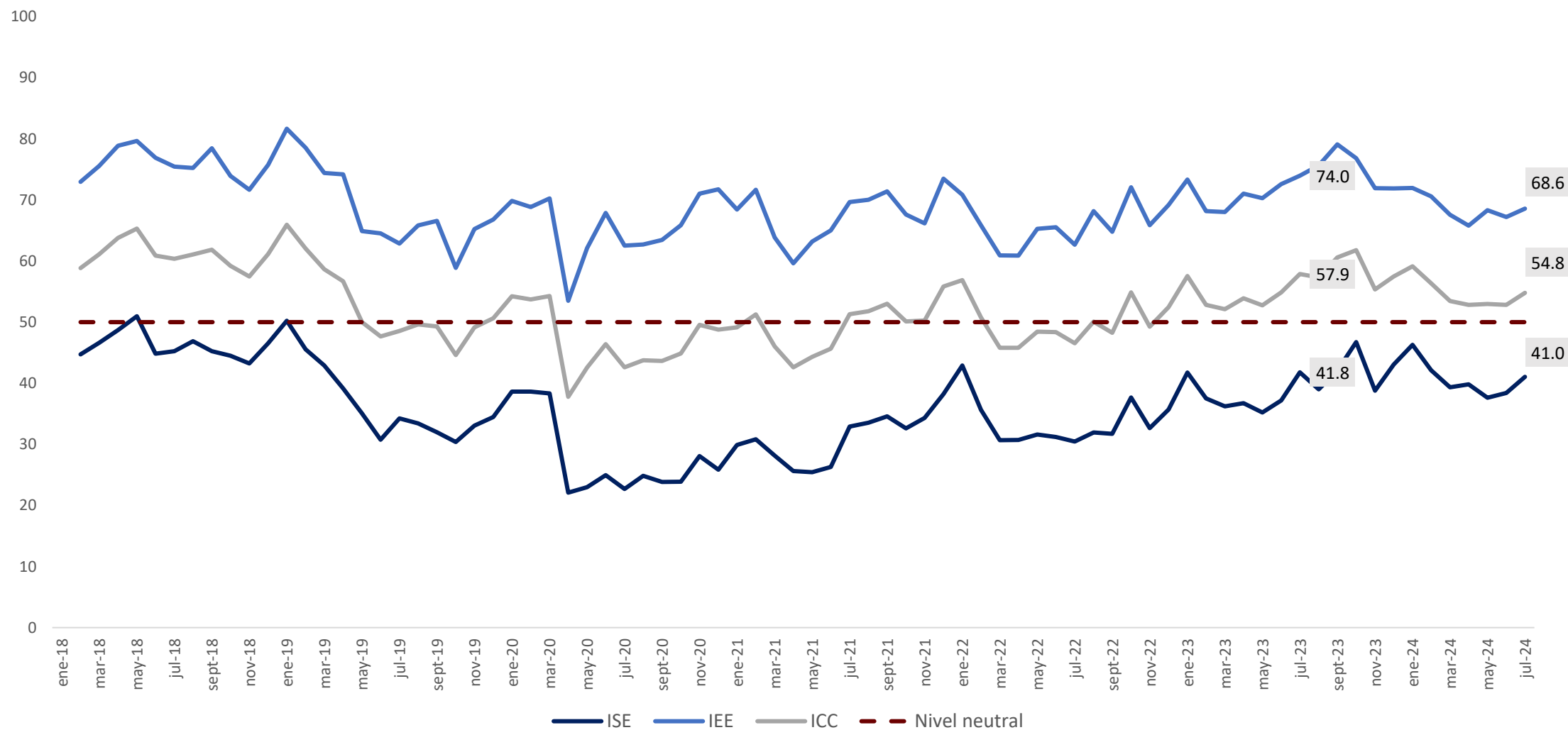

Fuente: Elaboración propia con base en datos provistos por el Instituto Nacional de Estadística (INE)

# Evolución del ICC y sus subíndices

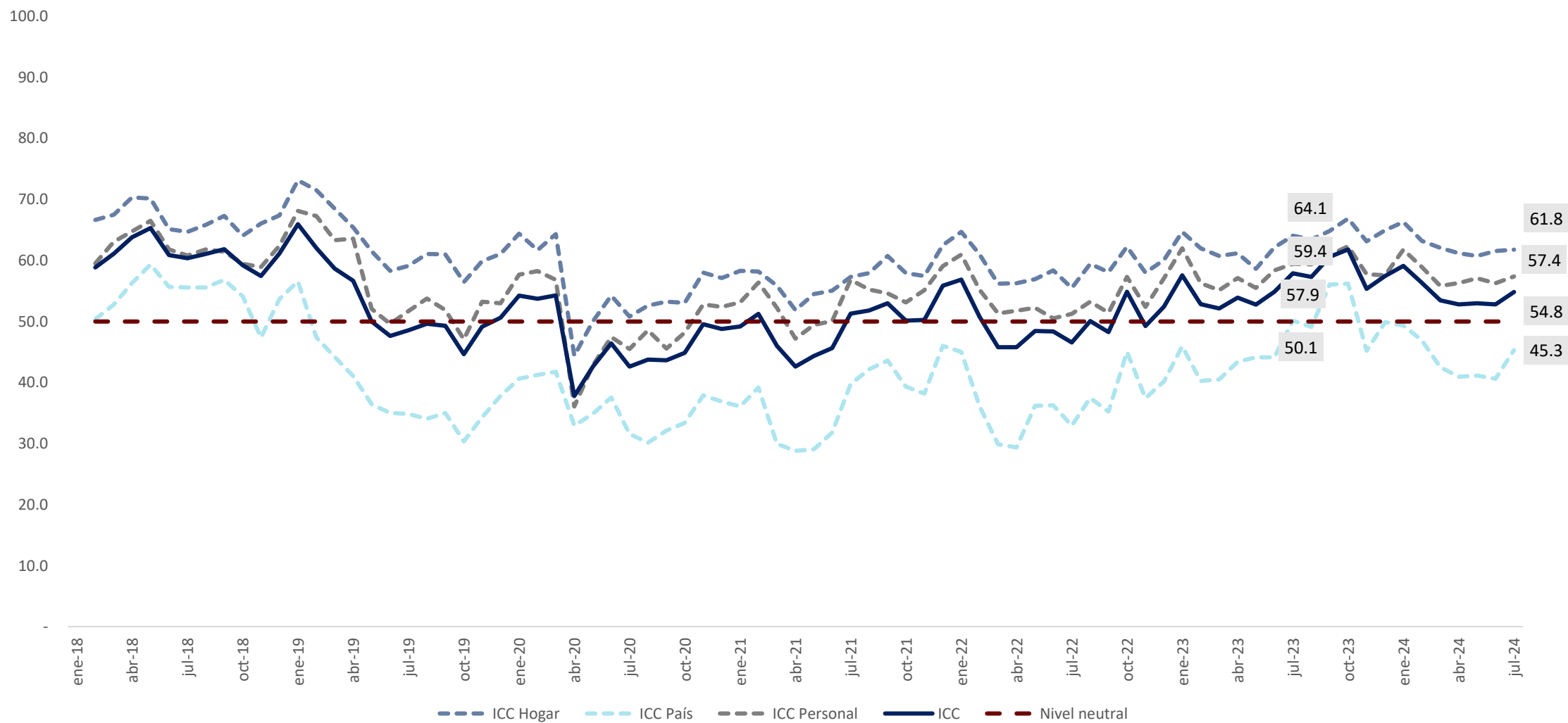

Fuente: Elaboración propia con base en datos provistos por el Instituto Nacional de Estadística (INE)

# Actualmente, ¿Ud. tiene posibilidades de ahorrar?

(porcentaje de respuestas afirmativas)

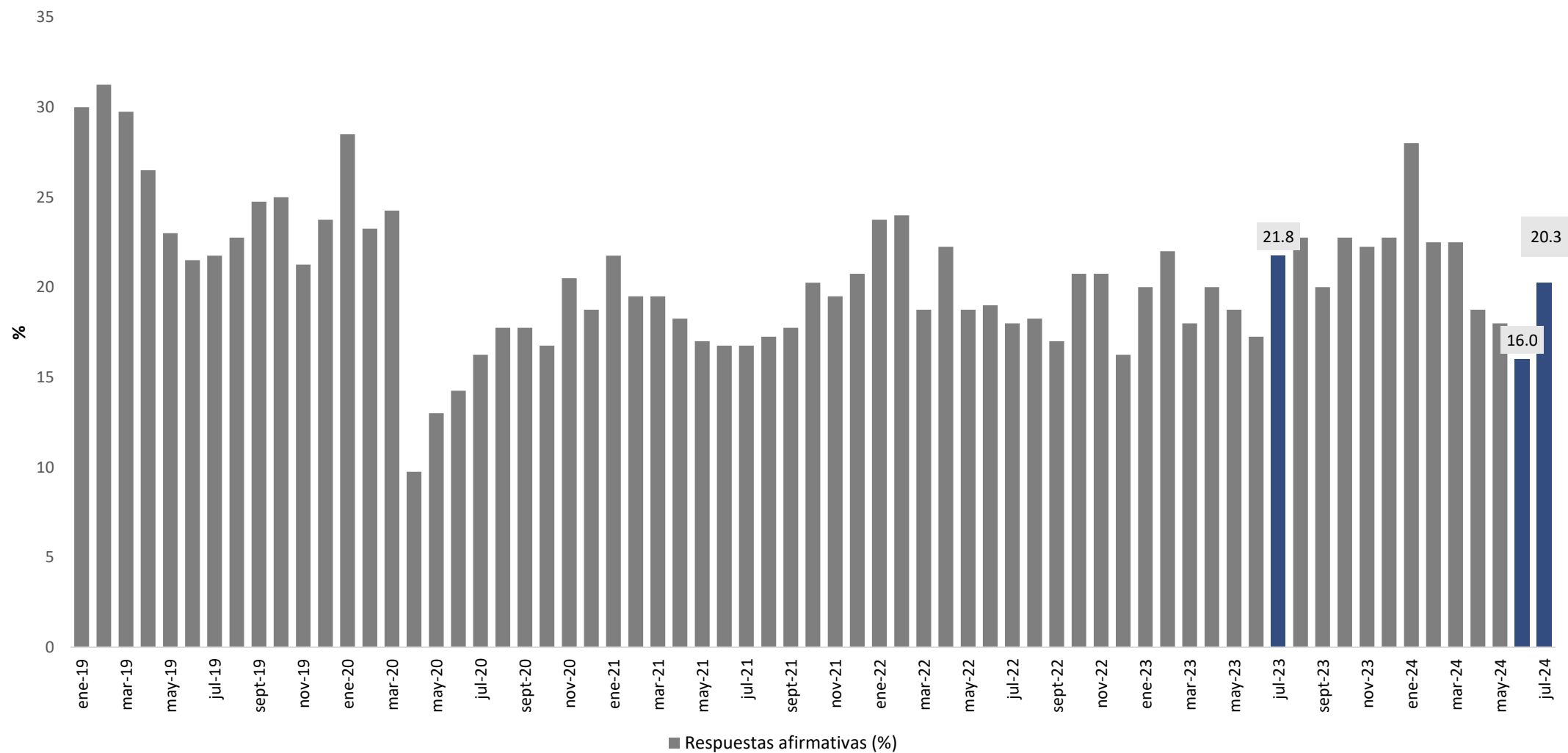

Fuente: Elaboración propia con base en datos provistos por el Instituto Nacional de Estadística (INE)

# ¿Cree Ud. que es el momento de realizar compras?

(porcentaje de respuestas afirmativas)

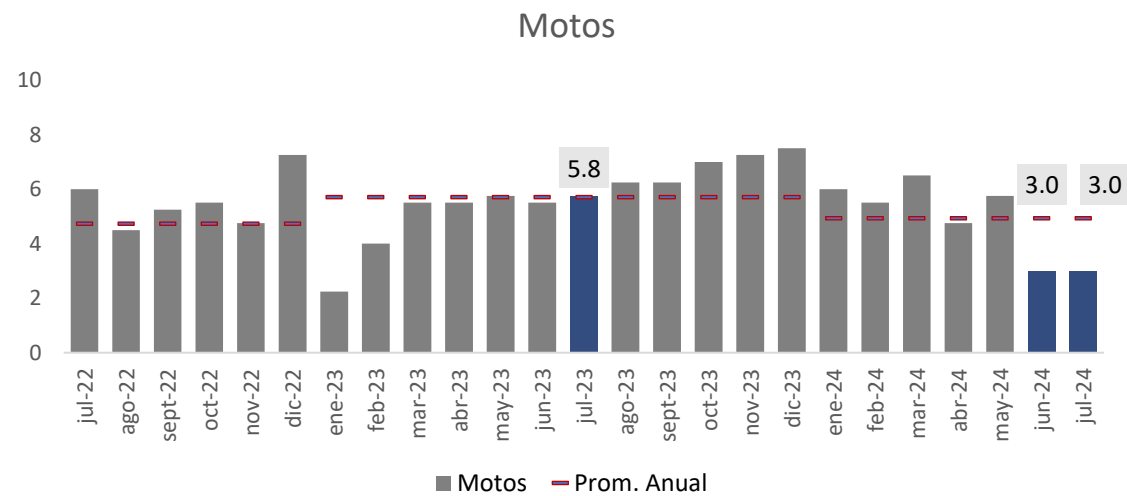
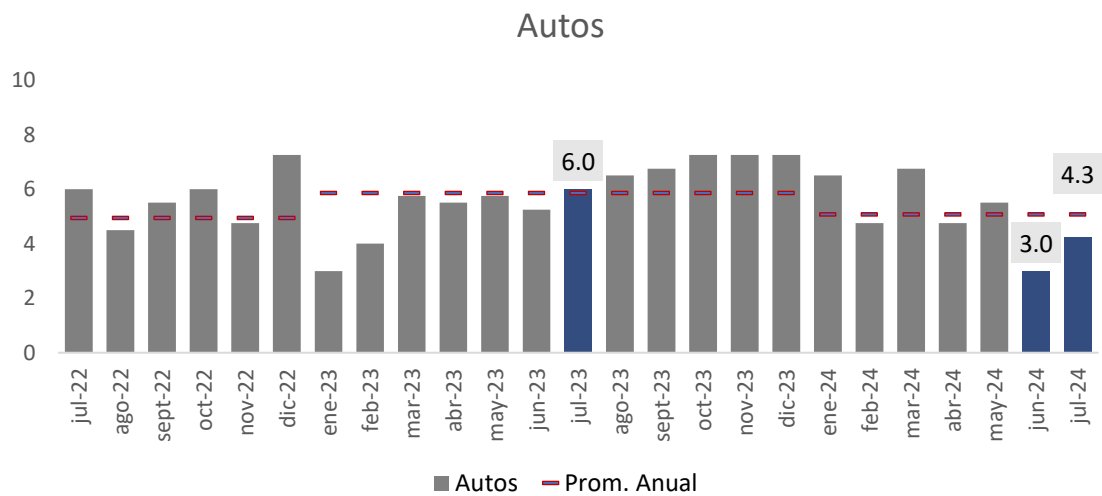
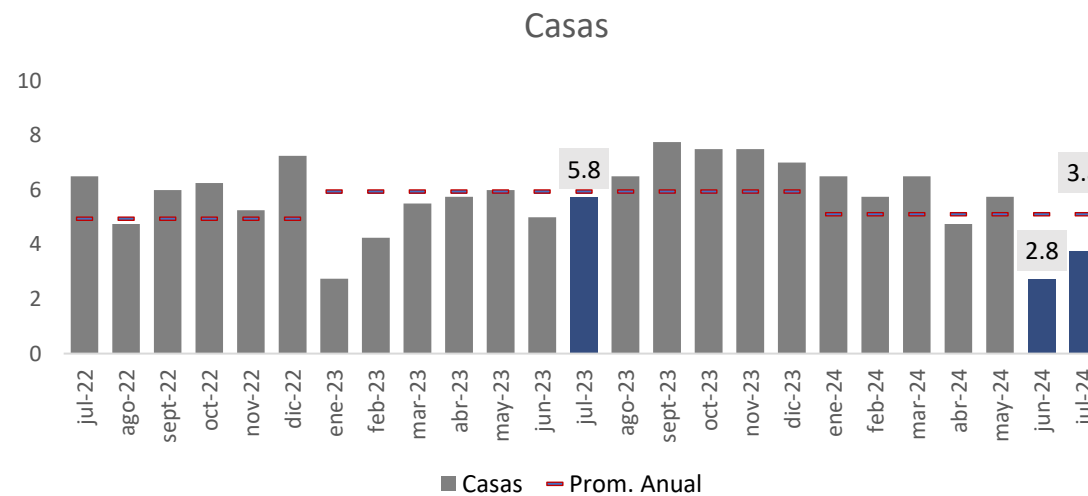
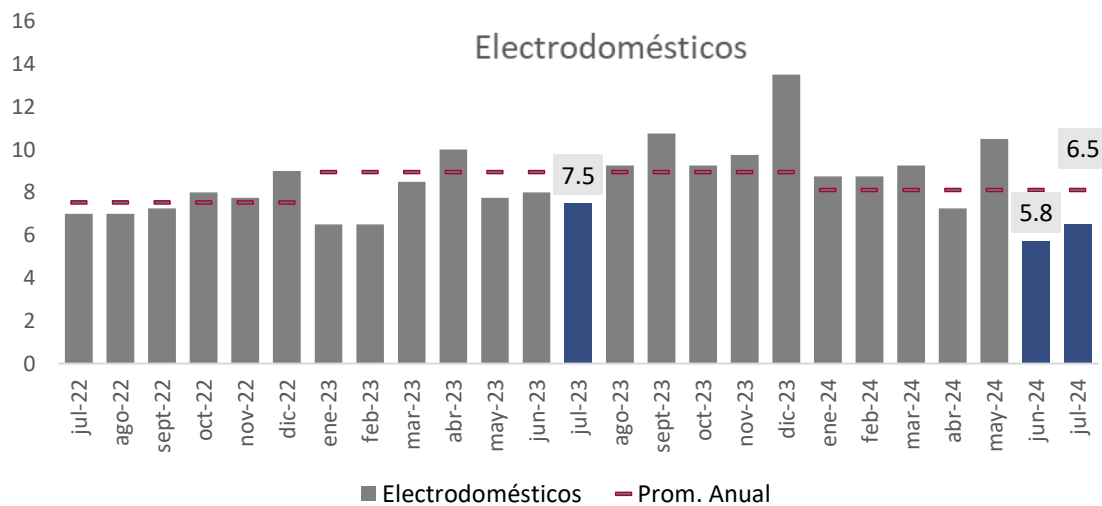

Fuente: Elaboración propia con base en datos provistos por el Instituto Nacional de Estadística (INE)

# Evolución del ICC de Chile, Argentina, Brasil y Paraguay

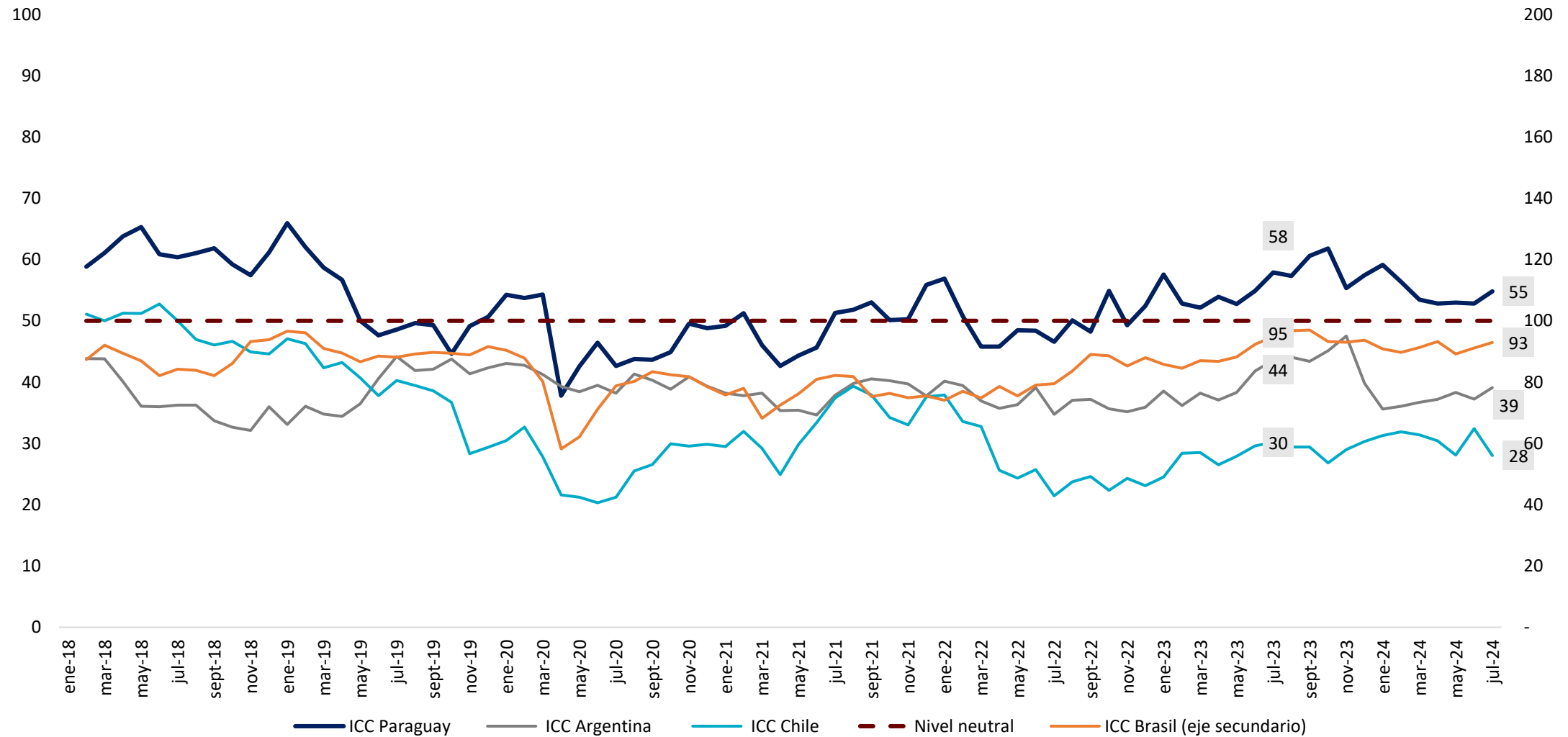

Fuente: Circulo de Estudios Latinoamericanos

# Evolución del ICC de EE. UU. y Zona Euro

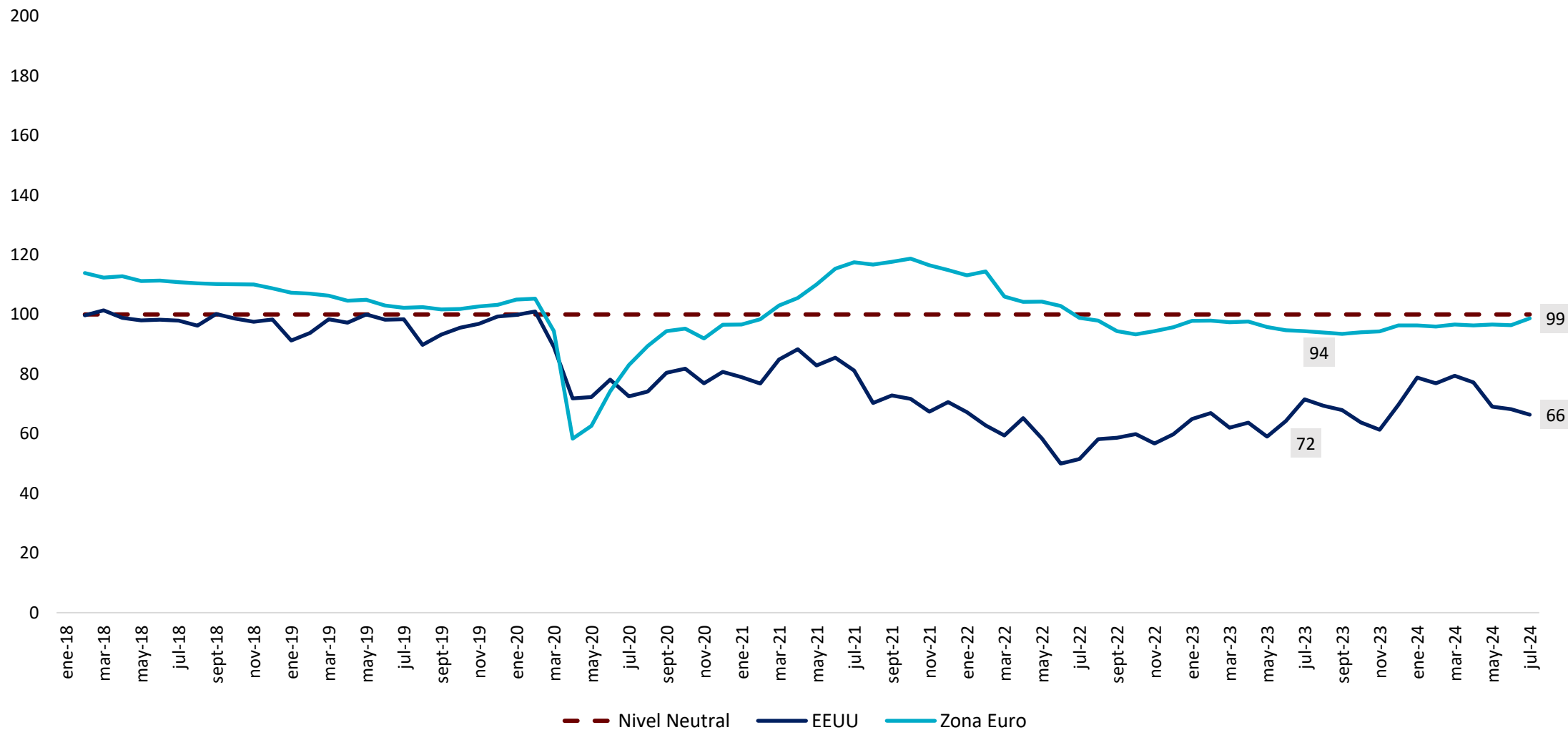

Fuente: Comisión Europea y Universidad de Michigan

# Resumen

En julio de 2024, el Índice de Situación Económica (ISE), que refleja la percepción de los consumidores sobre la situación económica actual, mostró un nivel superior al registrado en junio de 2024, aunque inferior al nivel de julio del año pasado.

El IEE, que refleja la expectativa de los consumidores a un año, se ubicó por encima del valor del mes anterior, y por debajo del registrado en el mes de julio de 2023, manteniéndose en zona de optimismo.

El ICC, que es el promedio simple del ISE e IEE, y que mide la confianza de los consumidores, arrojó un aumento con relación a junio de 2024, y una reducción con respecto a julio de 2023. Debe destacarse que este índice continúa ubicándose en zona de optimismo por vigésimo mes consecutivo.

Desagregado por sus componentes, en el periodo de análisis, se observó que el ISE personal y país aumentaron en el mes de julio de 2024 respecto al mes anterior, en cambio el ISE hogar registró una disminución. Con relación a julio de 2023, el ISE personal, ISE hogar e ISE país, mostraron una reducción.

Finalmente, en julio de 2024, los Índices de Expectativas Económicas, del personal, del hogar y del país mostraron un aumento en comparación con el mes anterior. Sin embargo, se observó un descenso con relación a julio de 2023.

# Resumen

	Valor Actual	Var. mensual	Var. interanual
ICC	54,8	2,0	-3,1
ICC hogar	61,8	0,2	-2,3
ICC personal	57,4	1,1	-2,1
ICC país	45,3	4,7	-4,8
ISE	41,0	2,6	-0,8
ISE hogar	48,8	-0,6	-0,9
ISE personal	44,3	0,8	-1,3
ISE país	30,1	7,8	-0,1
IEE	68,6	1,4	-5,4
IEE hogar	74,8	1,0	-3,8
IEE personal	70,5	1,5	-2,9
IEE país	60,5	1,6	-9,5

**Nota:** las variaciones corresponden a las diferencias absolutas de los respectivos índices.

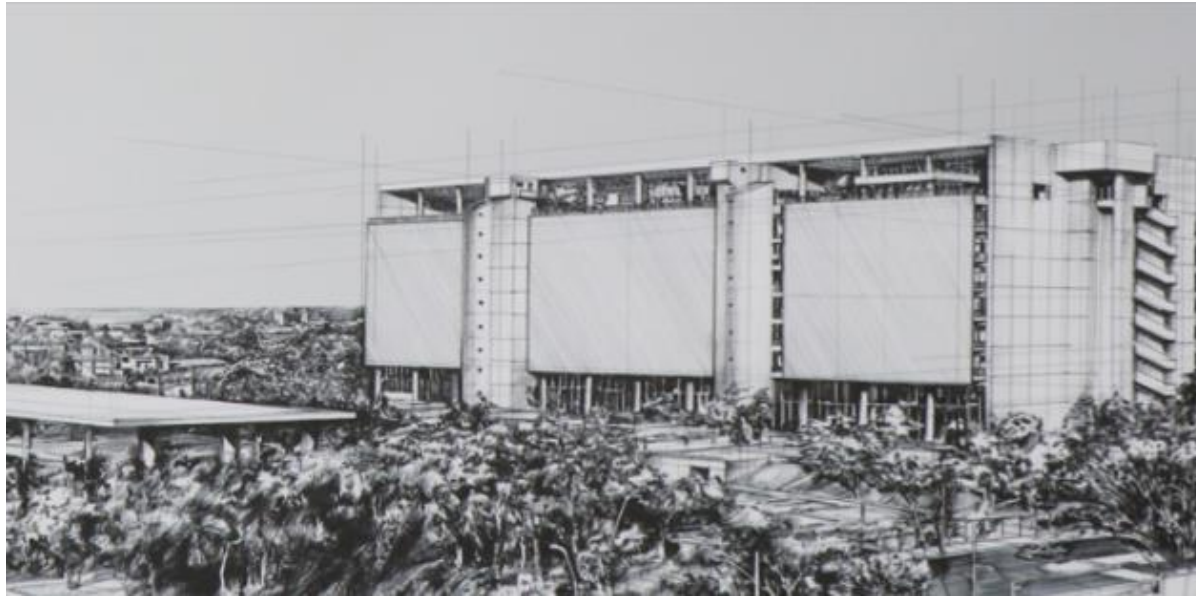

**ESTUDIOS ECONÓMICOS**  
**GERENCIA DE ESTADÍSTICAS ECONÓMICAS**  
DEPARTAMENTO DE ESTADÍSTICAS MACROECONÓMICAS  
División de Cuentas Monetarias, Financieras y Fiscales