



ÍNDICE DE CONFIANZA DEL CONSUMIDOR (ICC)



Mayo 2024

BANCO CENTRAL DEL PARAGUAY

Federación Rusa y Augusto Roa Bastos

www.bcp.gov.py

Asunción - Paraguay



TÓPICOS

Aspectos generales y metodológicos de la encuesta

Características de la población encuestada

Principales resultados

ASPECTOS GENERALES Y METODOLÓGICOS DE LA ENCUESTA

Aspectos Generales

El Directorio del Banco Central del Paraguay, por Resolución N° 8, Acta N° 81, de fecha 21/11/2017, autoriza la contratación de la Dirección General de Estadística, Encuesta y Censos (DGEEC*), para prestar el “Servicio de realización y relevamiento de encuestas mensuales para la construcción de Indicadores de Confianza”.

Este tipo de información de naturaleza cualitativa, permite obtener indicadores del grado de satisfacción presente y futura de la persona, del hogar y del país.

Los resultados en forma agregada complementan el conjunto de informaciones relevantes para la toma de decisiones de Política Monetaria del BCP.

* Actualmente, Instituto Nacional de Estadística (INE).

Aspectos metodológicos

El ICC de Paraguay, se basa en una encuesta a **400 hogares**, de cada hogar es seleccionada una persona de **18 años de edad y más** para responder la encuesta.

Las viviendas encuestadas están ubicadas en **Asunción y Central Urbano** y el periodo de recolección de la información son los **primeros 20 días de cada mes**.

La encuesta se divide en **dos partes**:

En la primera parte, se realiza una **caracterización de la población** encuestada (edad, género, nivel de educación, etc.)

En la segunda parte, se realizan las **preguntas de interés** para construir los Índices; de Situación Económica (ISE), de Expectativa Económica (IEE) y de Confianza del Consumidor (ICC).

Preguntas utilizadas en la construcción del ICC

1. ¿Cree usted que su situación económica está mejor, igual o peor que hace un año?
2. ¿Cree usted que su situación económica mejorará, seguirá igual o empeorará dentro un año?
3. ¿Cree usted que la situación económica de su hogar está mejor, igual o peor que hace un año?
4. ¿Cree usted que la situación económica de su hogar mejorará, seguirá igual o empeorará dentro un año?
5. ¿Cree usted que la situación económica del país está mejor, igual o peor que hace un año?
6. ¿Cree usted que la situación económica del país mejorará, seguirá igual o empeorará dentro un año?
7. ¿Usted tiene posibilidad de ahorrar?
8. ¿Cree usted que es un buen momento para realizar compras de bienes durables, como por ejemplo, electrodomésticos, casas, autos, motos?

Índices

ISE

Índice de Situación Económica: Comprende las valoraciones que realizan los encuestados sobre la situación económica actual de la persona, del hogar y del país, con relación a un año atrás (Enfoque perceptivo).

IEE

Índice de Expectativa Económica: Comprende las valoraciones que realizan los encuestados sobre la situación económica esperada de la persona, del hogar y del país dentro de un año (Enfoque perceptivo).

ICC

Índice de Confianza del Consumidor: Refleja el promedio simple entre el ISE y el IEE.



Metodología de cálculo

Sea:

- $A = \frac{Mejor}{Total}$; $B = \frac{Igual}{Total}$; $C = \frac{Peor}{Total}$; $ID_i =$ Índice de difusión del periodo i
- $ID_i = (1 \times A + 0,5 \times B + 0 \times C) \times 100$
- $ID_i = 50 \times (A - C + 1)$

CARACTERÍSTICAS DE LA POBLACIÓN ENCUESTADA

Genero de los encuestados

(porcentaje sobre el total)

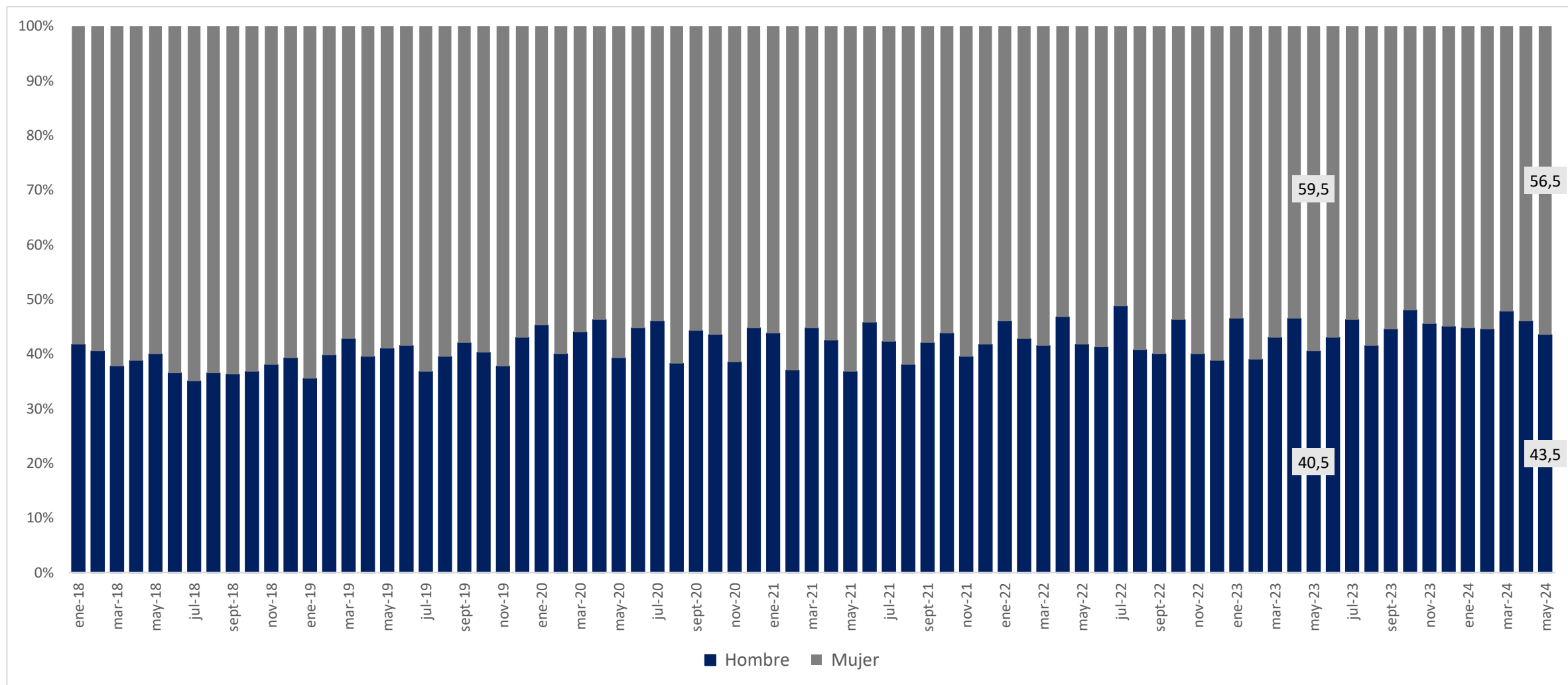

Fuente: Elaboración propia con base en datos provistos por el Instituto Nacional de Estadística (INE)

Nivel de estudios de los encuestados

(porcentaje sobre el total)

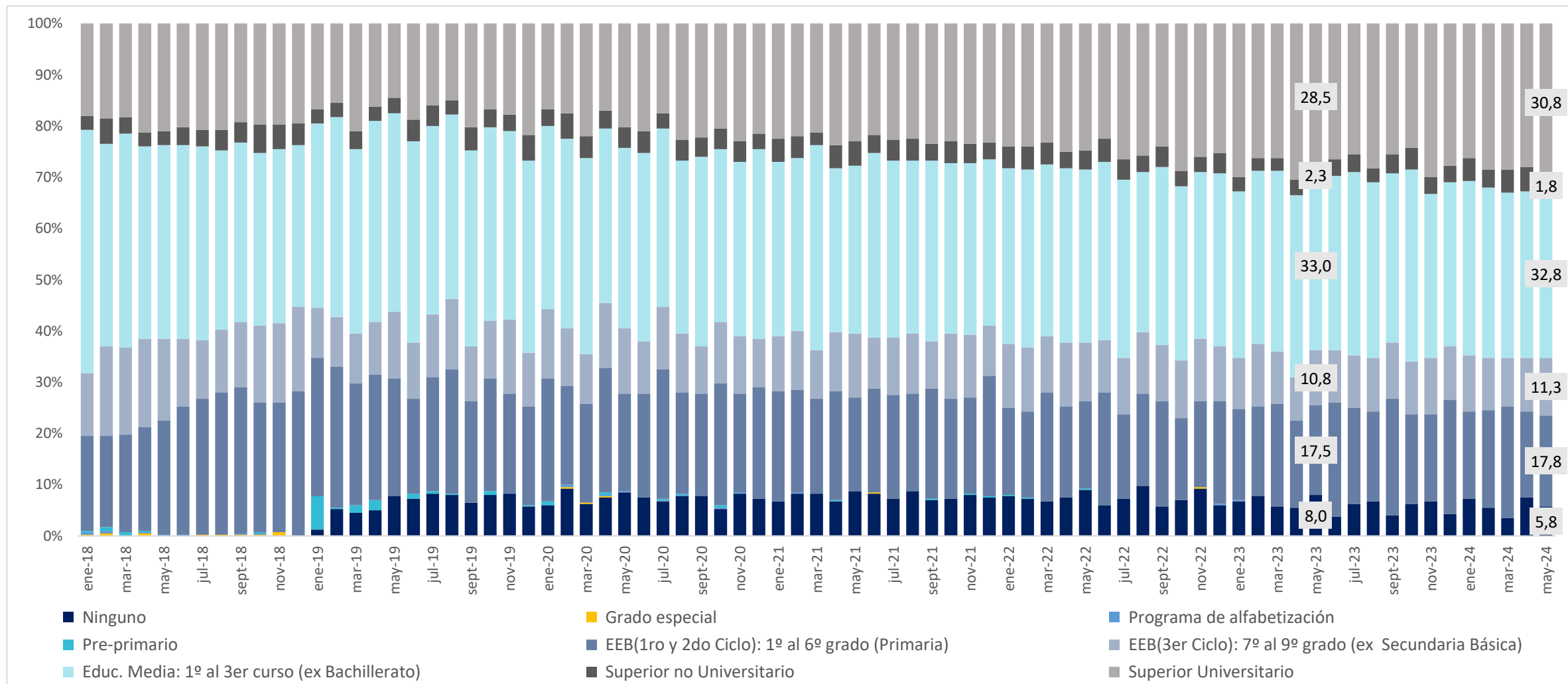

Fuente: Elaboración propia con base en datos provistos por el Instituto Nacional de Estadística (INE)

Edad de los encuestados

(porcentaje sobre el total)

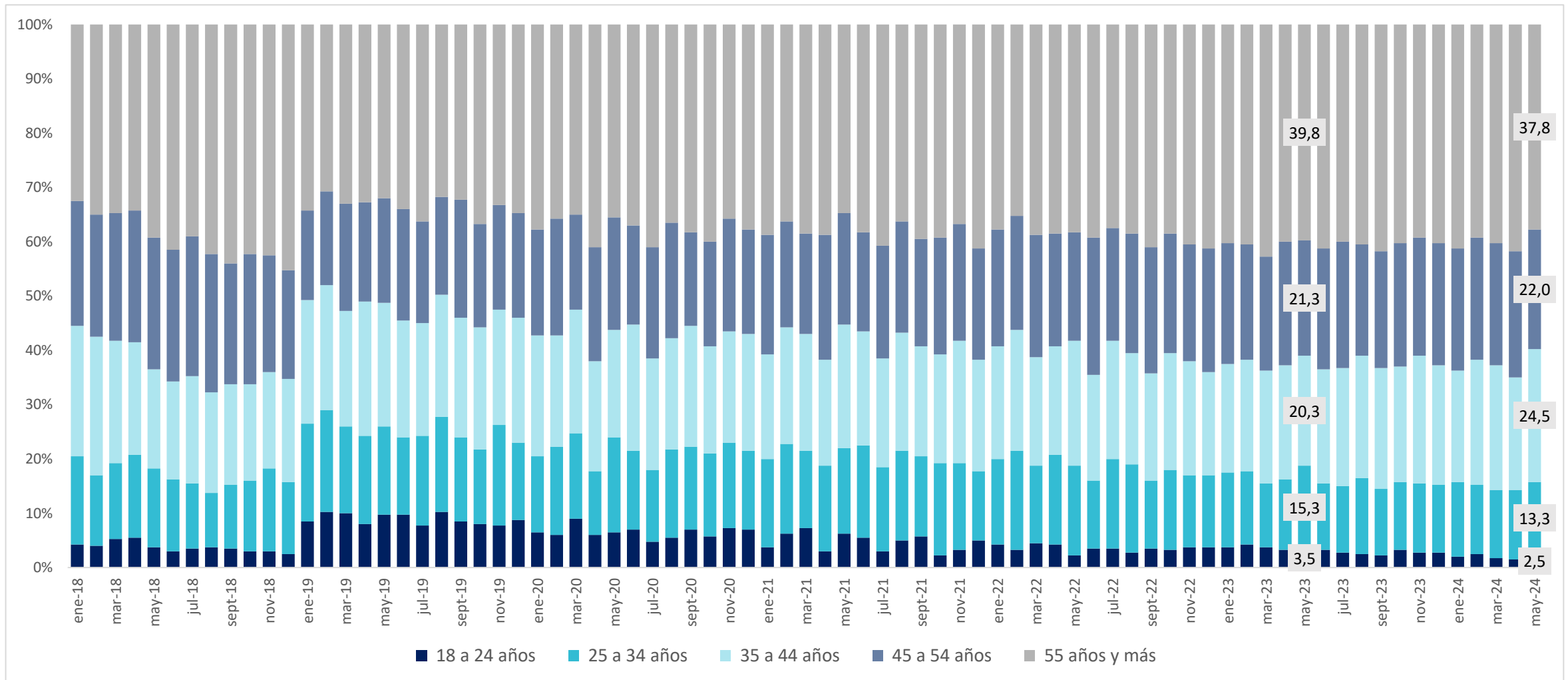

Fuente: Elaboración propia con base en datos provistos por el Instituto Nacional de Estadística (INE)

PRINCIPALES RESULTADOS

¿Cree Ud. que su situación económica está mejor, igual o peor que hace un año?

(porcentaje sobre el total)

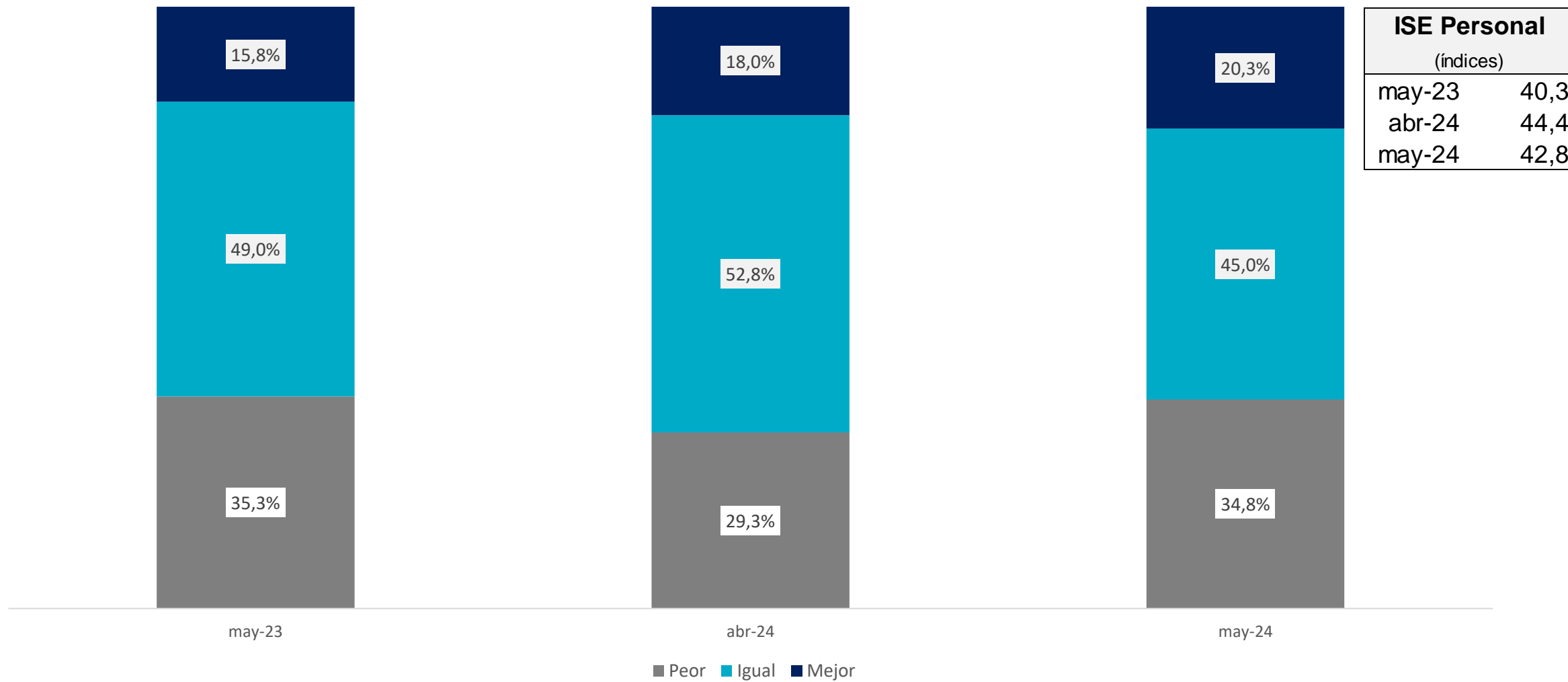

ISE Personal	
(índices)	
may-23	40,3
abr-24	44,4
may-24	42,8

Fuente: Elaboración propia con base en datos provistos por el Instituto Nacional de Estadística (INE)

¿Cree Ud. que su situación económica mejorará, seguirá igual o empeorará dentro de un año?

(porcentaje sobre el total)

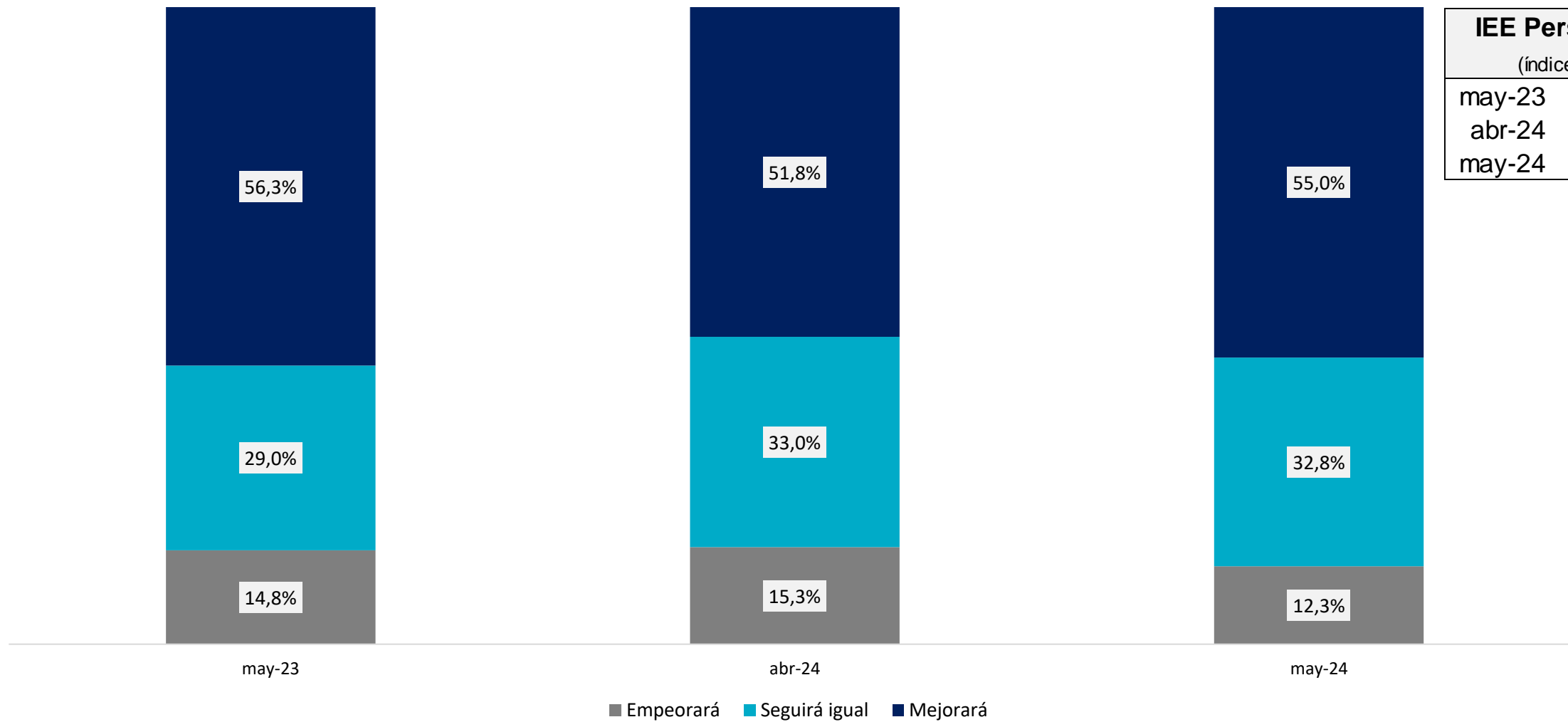

IEE Personal	
(índices)	
may-23	70,8
abr-24	68,3
may-24	71,4

Fuente: Elaboración propia con base en datos provistos por el Instituto Nacional de Estadística (INE)

¿Cree Ud. que la situación económica de su hogar está mejor, igual o peor que hace un año?

(porcentaje sobre el total)

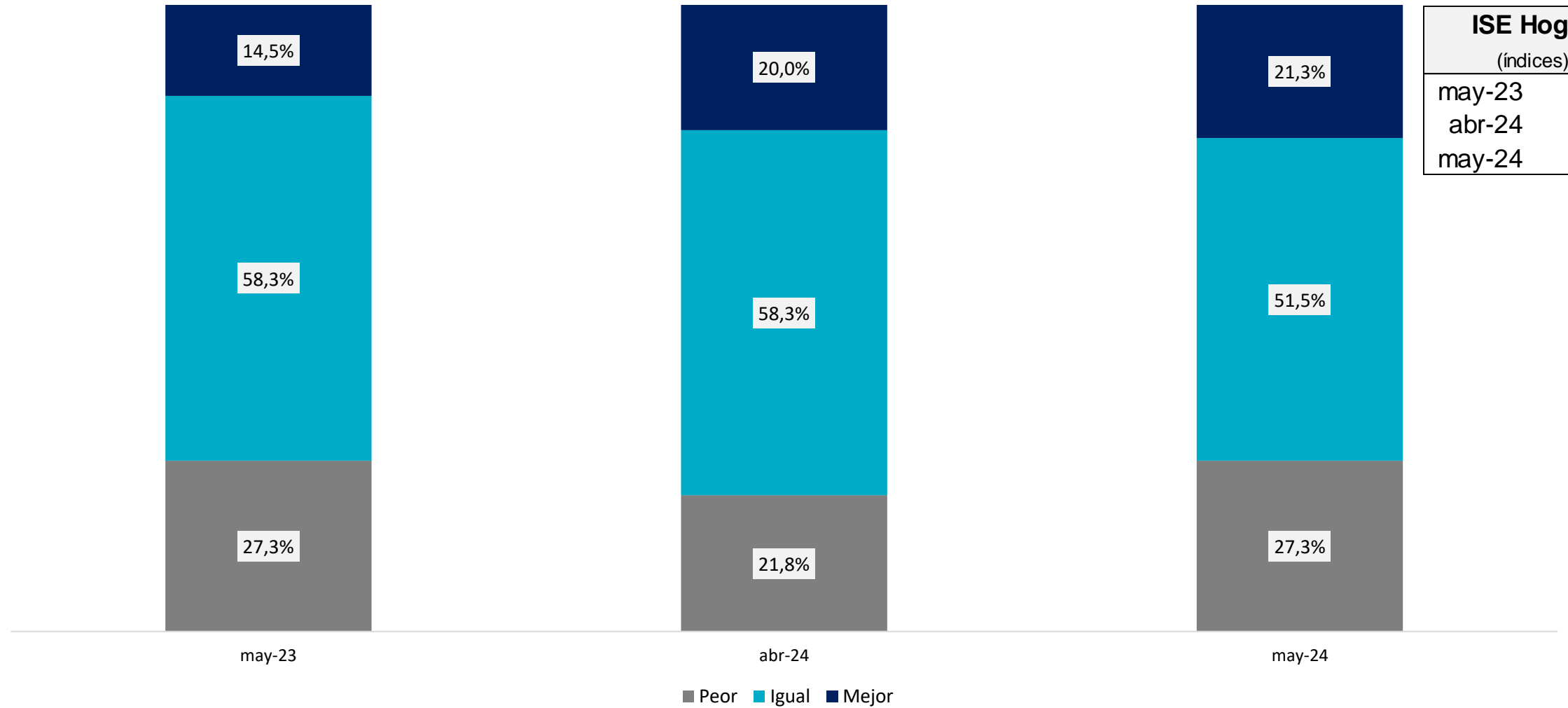

ISE Hogar	
(índices)	
may-23	43,6
abr-24	49,1
may-24	47,0

Fuente: Elaboración propia con base en datos provistos por el Instituto Nacional de Estadística (INE)

¿Cree Ud. que la situación económica de su hogar mejorará, seguirá igual o empeorará dentro de un año?

(porcentaje sobre el total)

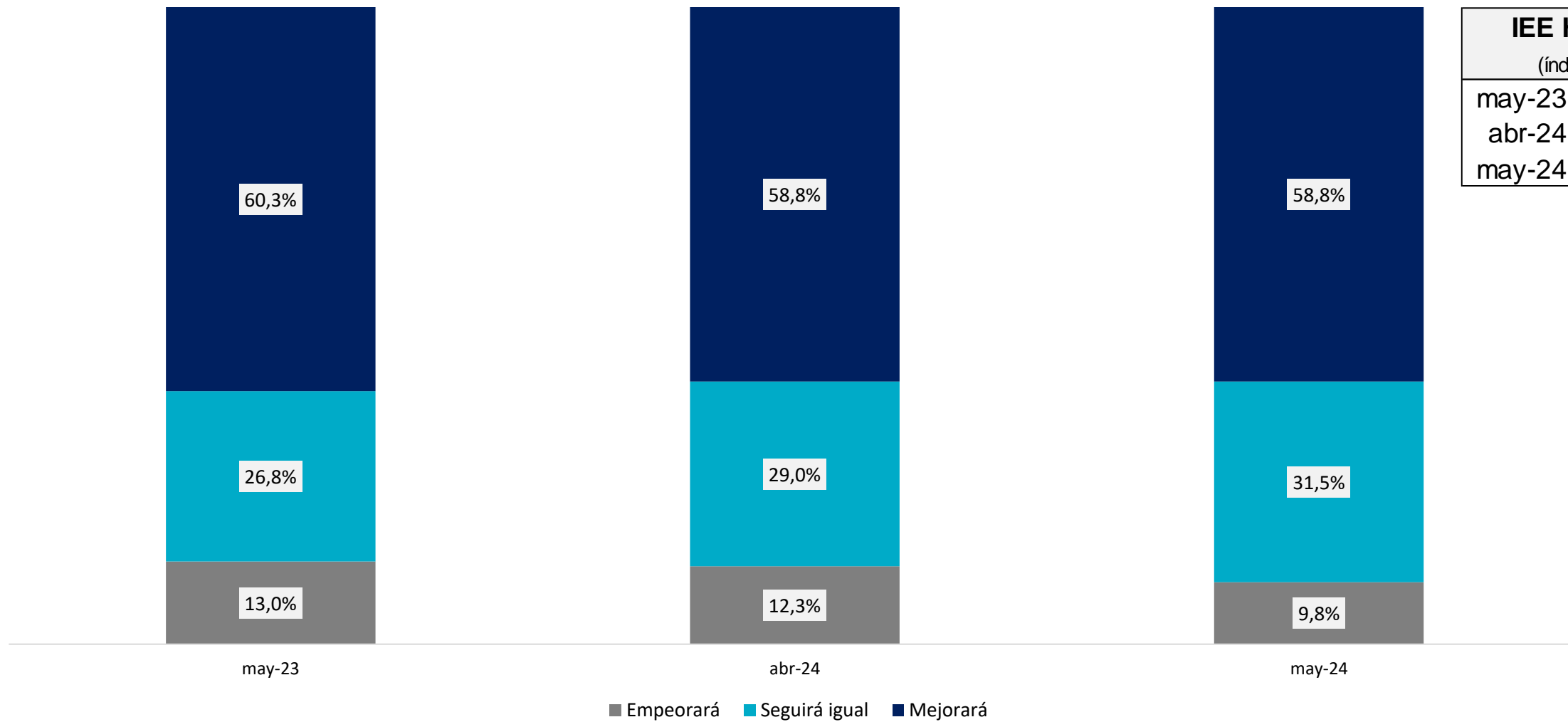

IEE Hogar	
(índices)	
may-23	73,6
abr-24	73,3
may-24	74,5

Fuente: Elaboración propia con base en datos provistos por el Instituto Nacional de Estadística (INE)

¿Cree Ud. que la situación económica del país está mejor, igual o peor que hace un año? (porcentaje sobre el total)

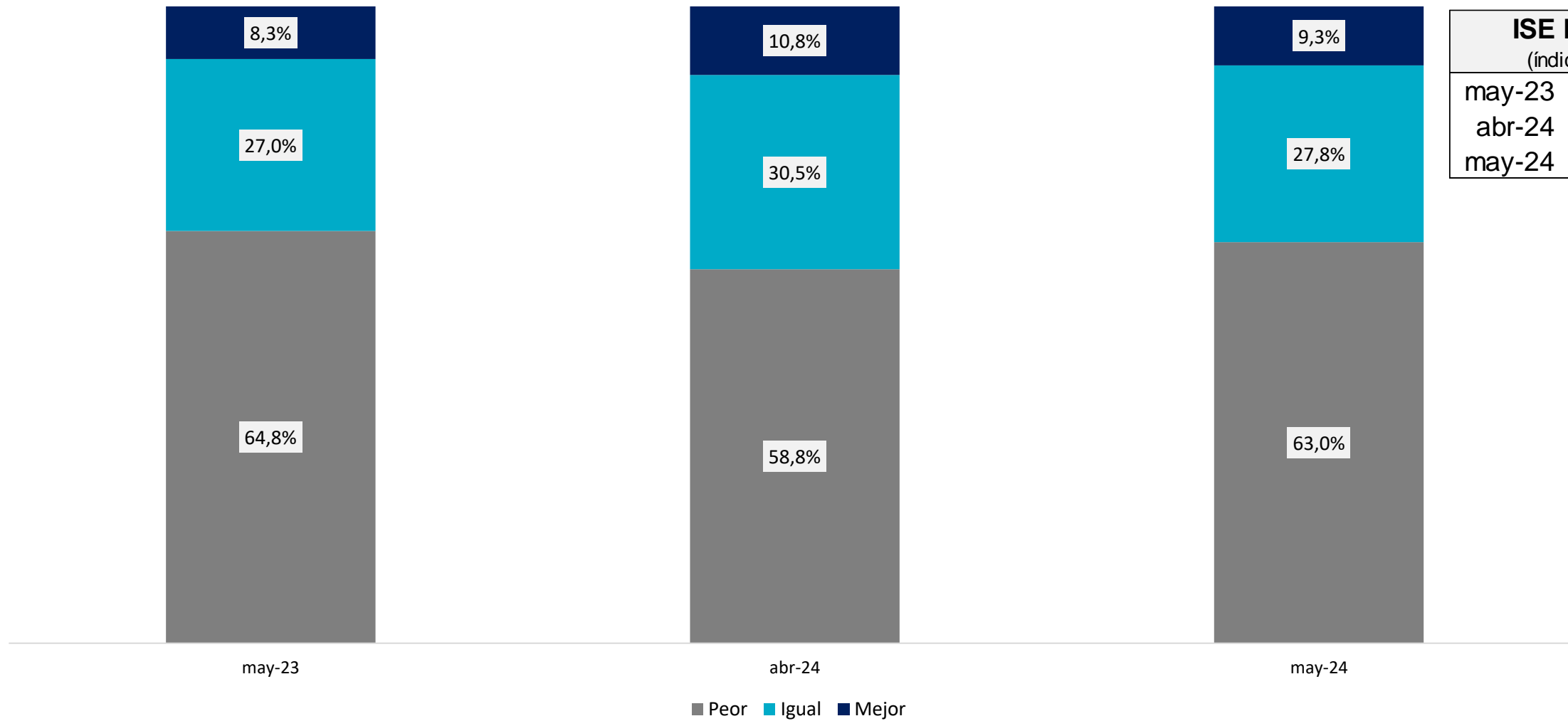

ISE País (índices)	
may-23	21,8
abr-24	26,0
may-24	23,1

Fuente: Elaboración propia con base en datos provistos por el Instituto Nacional de Estadística (INE)

¿Cree Ud. que la situación económica del país mejorará, seguirá igual o empeorará dentro de un año?

(porcentaje sobre el total)

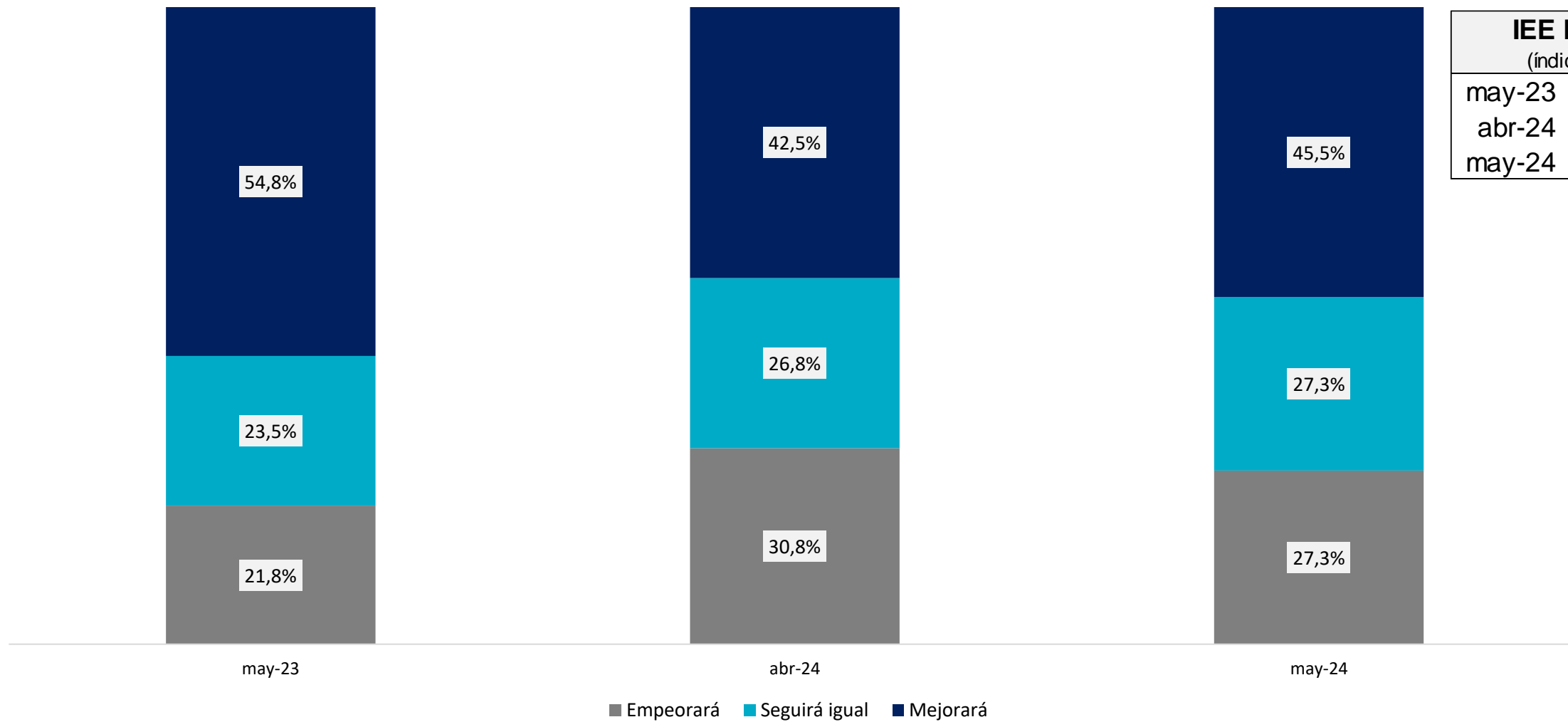

IEE País (índices)	
may-23	66,5
abr-24	55,9
may-24	59,1

Fuente: Elaboración propia con base en datos provistos por el Instituto Nacional de Estadística (INE)

Evolución del ICC y sus subíndices

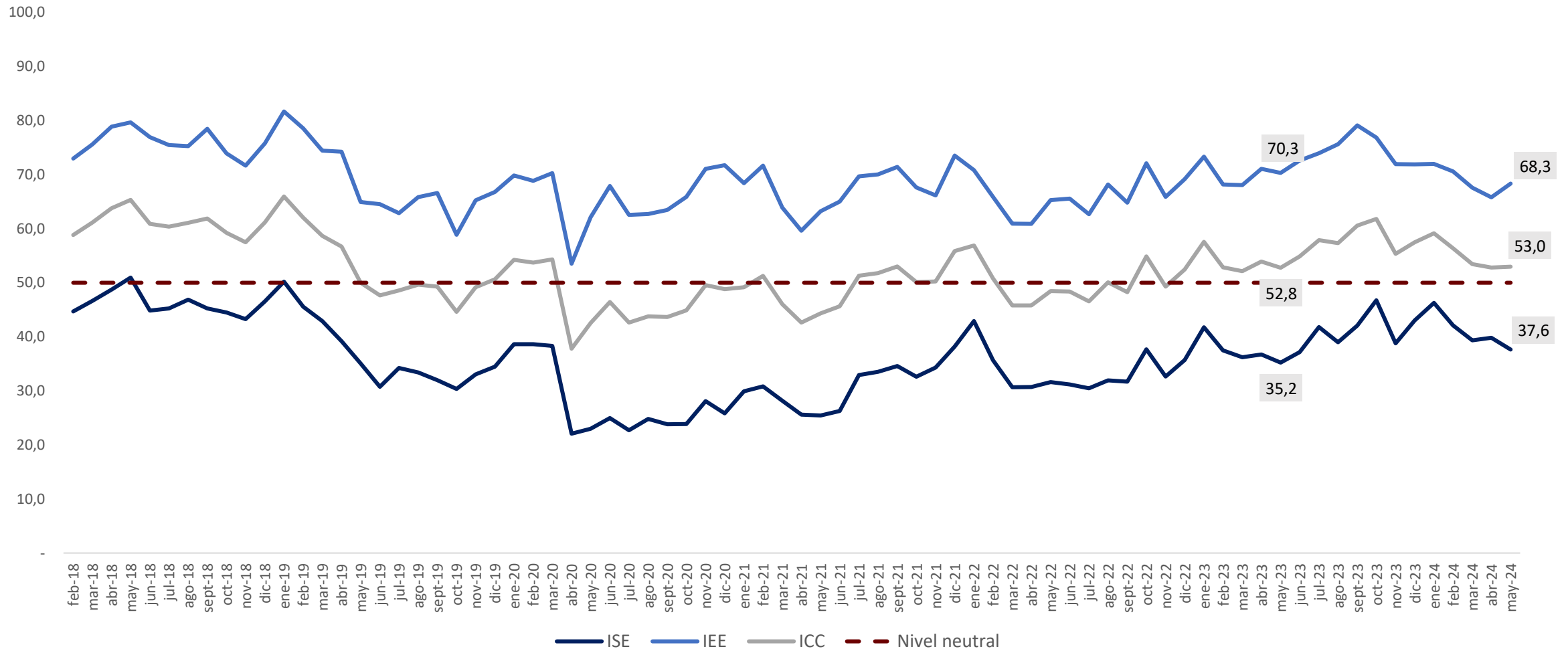

Fuente: Elaboración propia con base en datos provistos por el Instituto Nacional de Estadística (INE)

Evolución del ICC y sus subíndices

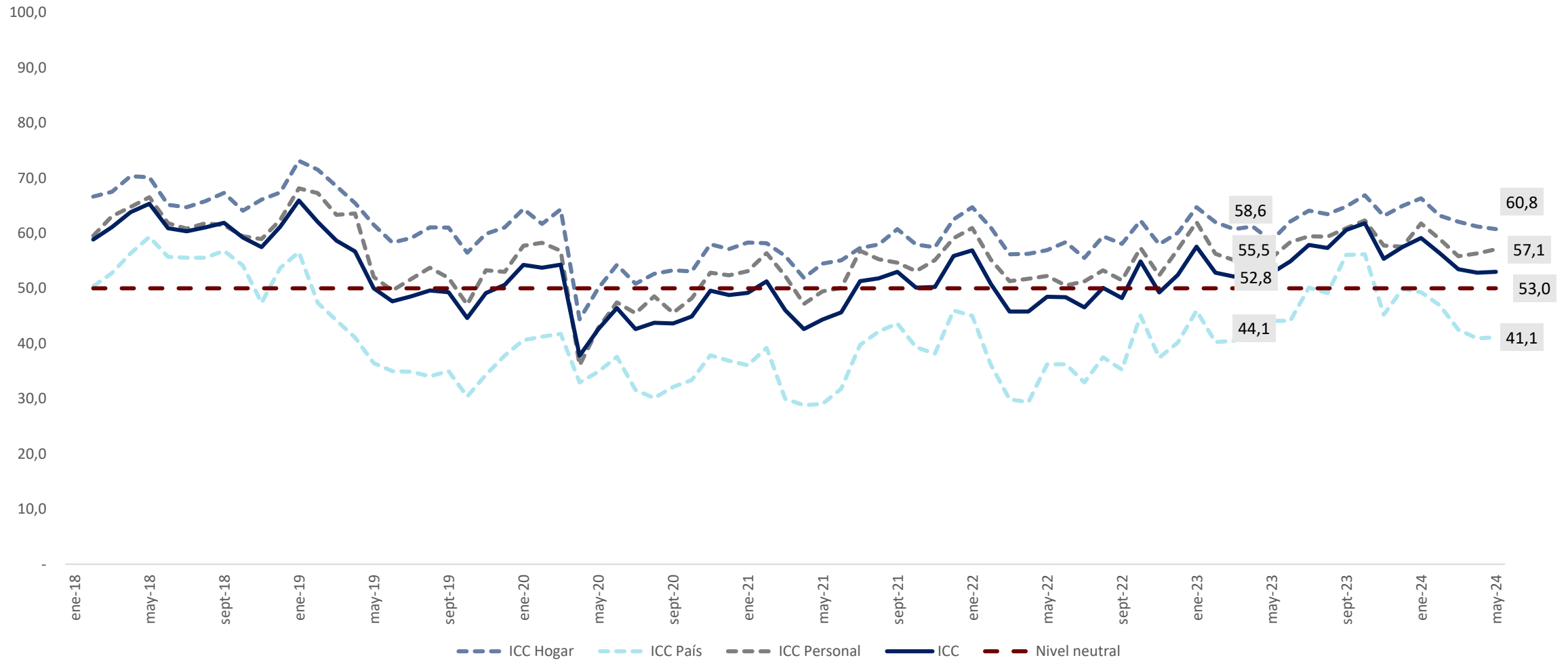

Fuente: Elaboración propia con base en datos provistos por el Instituto Nacional de Estadística (INE)

Actualmente, ¿Ud. tiene posibilidades de ahorrar?

(porcentaje de respuestas afirmativas)

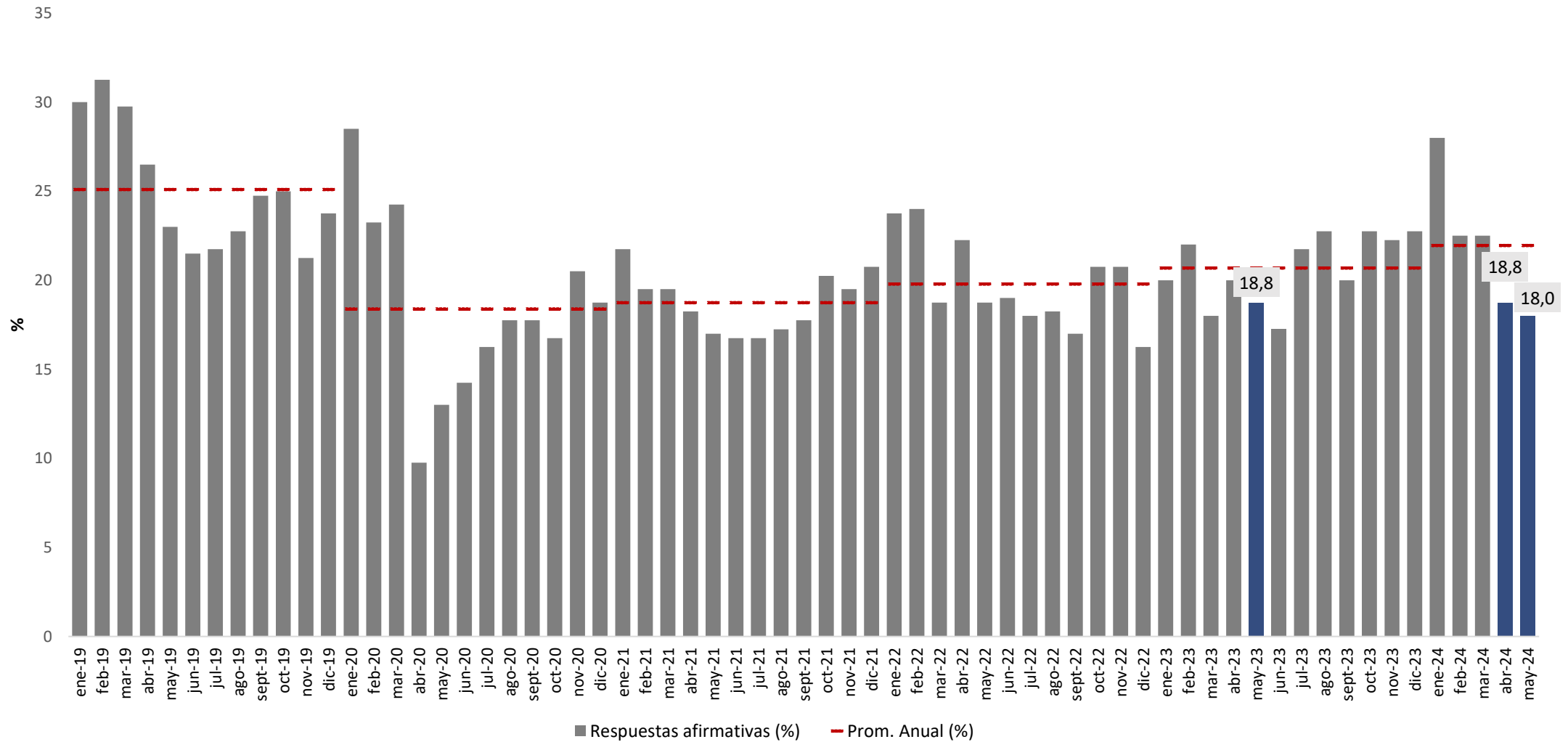

Fuente: Elaboración propia con base en datos provistos por el Instituto Nacional de Estadística (INE)

¿Cree Ud. que es el momento de realizar compras?

(porcentaje de respuestas afirmativas)

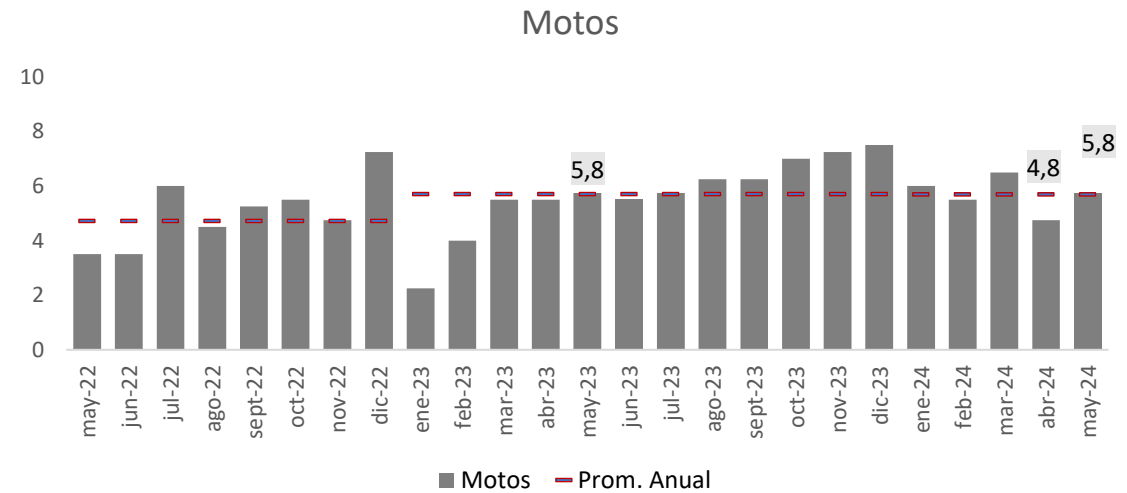
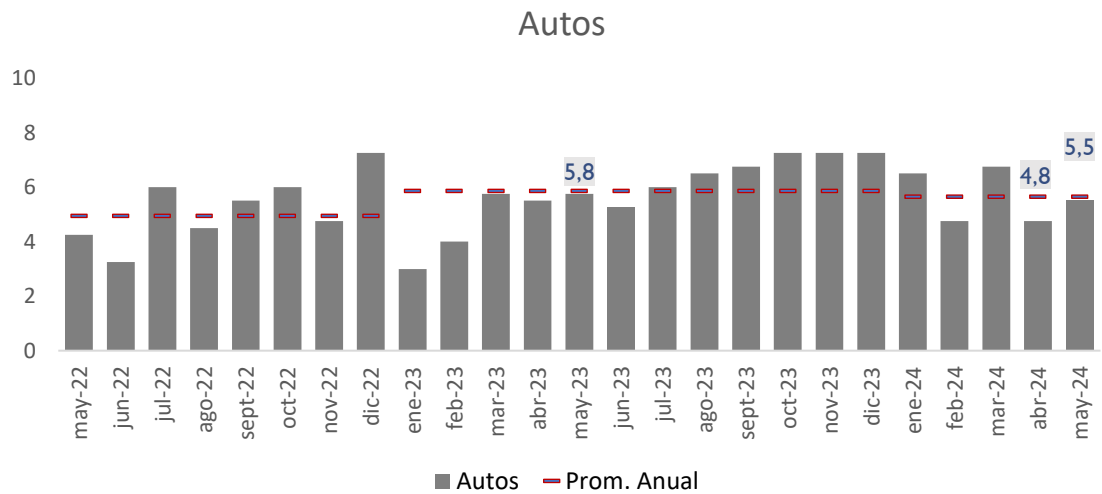
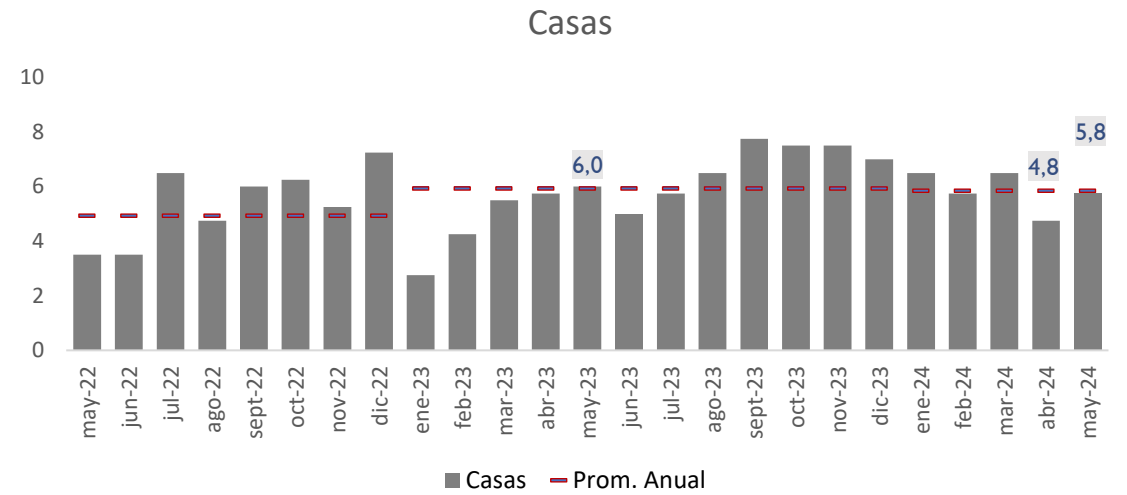
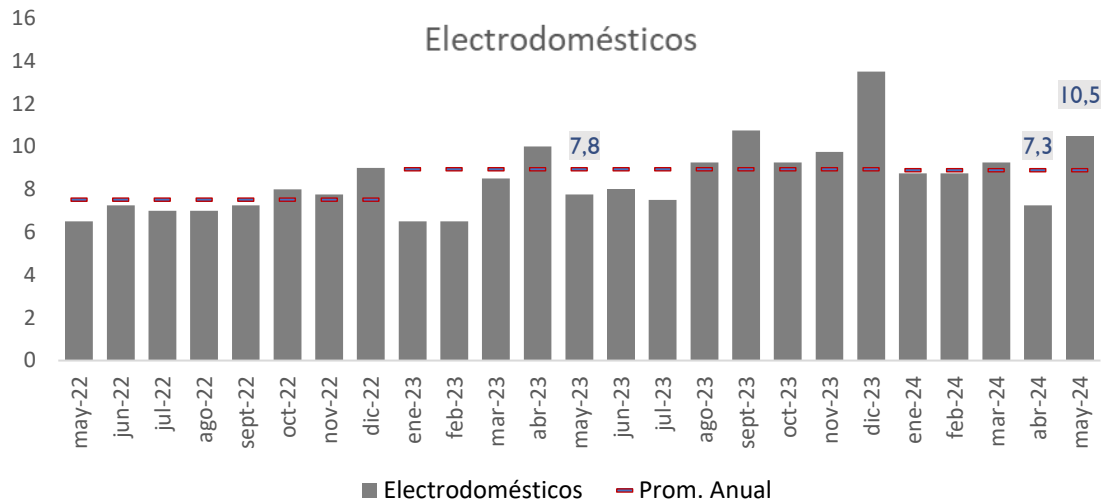

Fuente: Elaboración propia con base en datos provistos por el Instituto Nacional de Estadística (INE)

Evolución del ICC de Chile, Argentina, Brasil y Paraguay

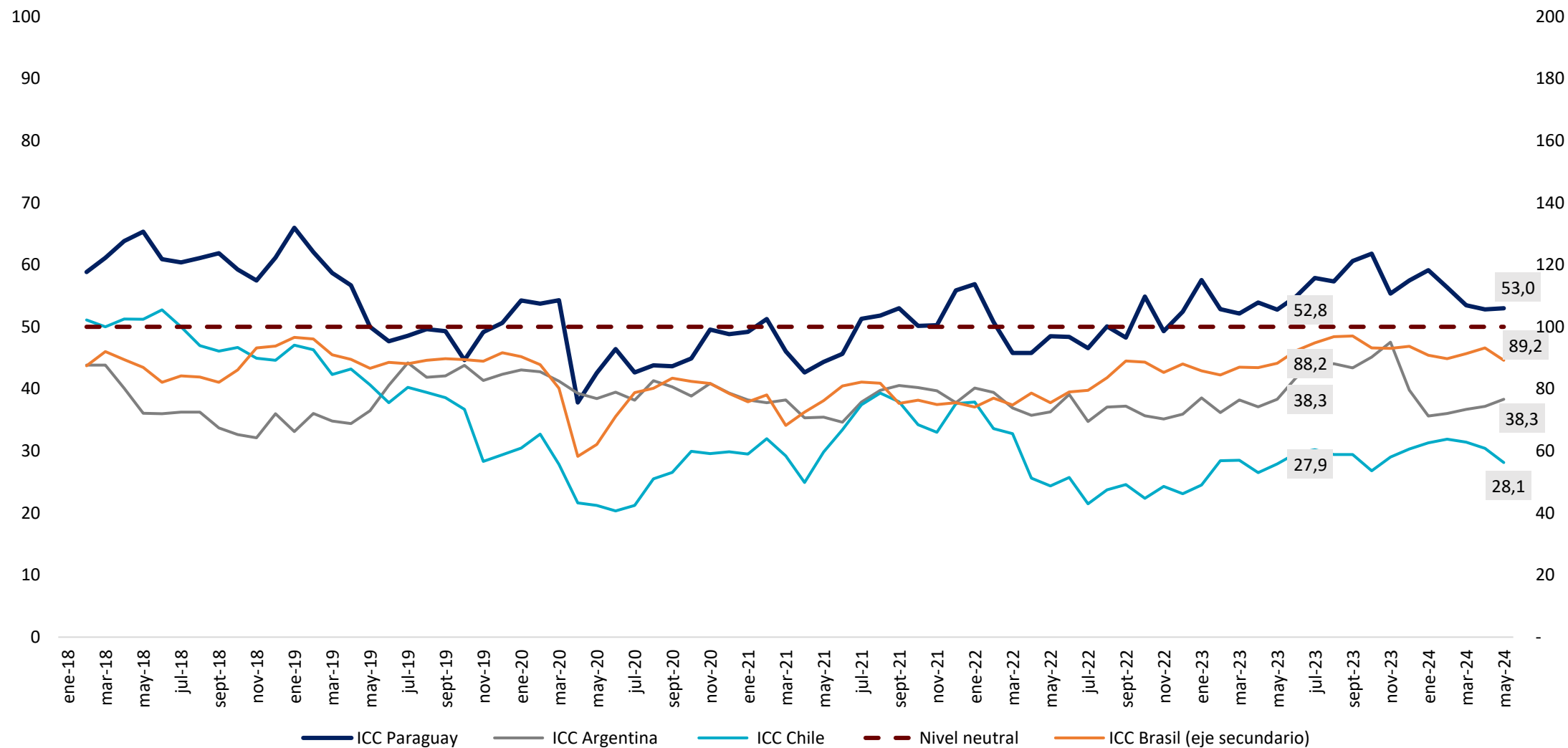

Fuente: Circulo de Estudios Latinoamericanos

Evolución del ICC de EE. UU. y Zona Euro

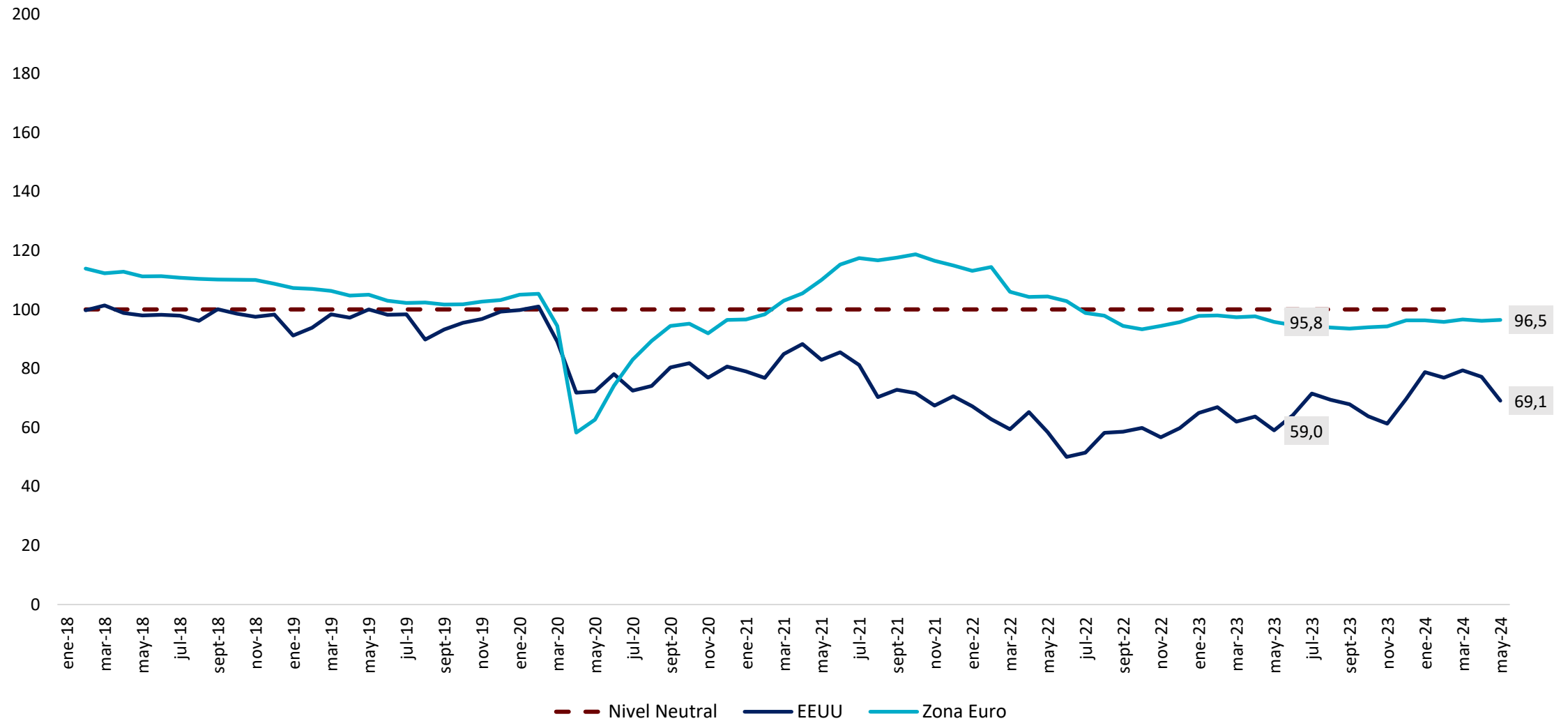

Fuente: Comisión Europea y Universidad de Michigan

Resumen

En el mes de mayo de 2024, el ISE, que refleja la situación económica actual de los consumidores con respecto a un año atrás, exhibió un nivel superior comparado con el mismo mes del año pasado, e inferior al registrado en el mes de abril de 2024.

El IEE, que refleja la expectativa de los consumidores a un año, se ubicó por encima del valor del mes anterior, pero por debajo al registrado en el mes de mayo de 2023, manteniéndose en zona de optimismo.

El ICC, que es el promedio simple del ISE e IEE, y que mide la confianza de los consumidores, registró un aumento con respecto a los índices de abril de 2024, y mayo de 2023. Debe destacarse que este índice continúa ubicándose en zona de optimismo, por decimoctavo mes consecutivo.

Desagregado por sus componentes, se observó que tanto los índices de ISE personal, del hogar y del país, aumentaron al compararlos con los índices registrados en mayo de 2023, pero disminuyeron con respecto a los índices registrados en abril 2024 .

Finalmente, en mayo de 2024, los IEE personal, del hogar y del país, mostraron niveles superiores a los verificados en el mes anterior. Por su parte, con respecto al mismo periodo del año anterior, los IEE personal y del hogar fueron superiores, mientras que el IEE del país fue inferior.

Resumen

	Valor Actual	Var. mensual	Var. interanual
ICC	53,0	0,2	0,2
ICC hogar	60,8	-0,4	2,1
ICC personal	57,1	0,8	1,6
ICC país	41,1	0,2	-3,0
ISE	37,6	-2,2	2,4
ISE hogar	47,0	-2,1	3,4
ISE personal	42,8	-1,6	2,5
ISE país	23,1	-2,9	1,4
IEE	68,3	2,5	-2,0
IEE hogar	74,5	1,3	0,9
IEE personal	71,4	3,1	0,6
IEE país	59,1	3,3	-7,4

Nota: las variaciones corresponden a las diferencias absolutas de los respectivos índices.

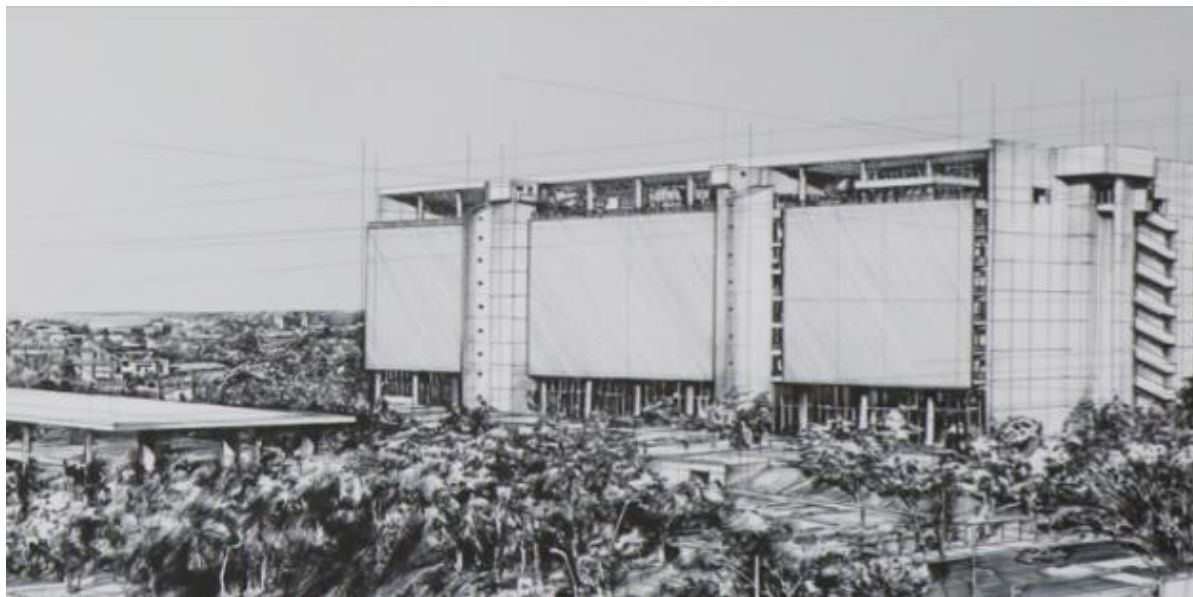

ESTUDIOS ECONÓMICOS
GERENCIA DE ESTADÍSTICAS ECONÓMICAS
DEPARTAMENTO DE ESTADÍSTICAS MACROECONÓMICAS
División de Cuentas Monetarias, Financieras y Fiscales