



ÍNDICE DE CONFIANZA DEL CONSUMIDOR (ICC)



Marzo 2024

BANCO CENTRAL DEL PARAGUAY

Federación Rusa y Augusto Roa Bastos

www.bcp.gov.py

Asunción - Paraguay



TÓPICOS

Aspectos generales y metodológicos de la encuesta

Características de la población encuestada

Principales resultados

ASPECTOS GENERALES Y METODOLÓGICOS DE LA ENCUESTA

Aspectos Generales

El Directorio del Banco Central del Paraguay, por Resolución N° 8, Acta N° 81, de fecha 21/11/2017, autoriza la contratación de la Dirección General de Estadística, Encuesta y Censos (DGEEC*), para prestar el “Servicio de realización y relevamiento de encuestas mensuales para la construcción de Indicadores de Confianza”.

Este tipo de información de naturaleza cualitativa, permite obtener indicadores del grado de satisfacción presente y futura de la persona, del hogar y del país.

Los resultados en forma agregada complementan el conjunto de informaciones relevantes para la toma de decisiones de Política Monetaria del BCP.

* Actualmente, Instituto Nacional de Estadística (INE).

Aspectos metodológicos

El ICC de Paraguay, se basa en una encuesta a **400 hogares**, de cada hogar es seleccionada una persona de **18 años de edad y más** para responder la encuesta.

Las viviendas encuestadas están ubicadas en **Asunción y Central Urbano** y el periodo de recolección de la información son los **primeros 20 días de cada mes**.

La encuesta se divide en **dos partes**:

En la primera parte, se realiza una **caracterización de la población** encuestada (edad, género, nivel de educación, etc.)

En la segunda parte, se realizan las **preguntas de interés** para construir los Índices; de Situación Económica (ISE), de Expectativa Económica (IEE) y de Confianza del Consumidor (ICC).

Preguntas utilizadas en la construcción del ICC

1. ¿Cree usted que su situación económica está mejor, igual o peor que hace un año?
2. ¿Cree usted que su situación económica mejorará, seguirá igual o empeorará dentro un año?
3. ¿Cree usted que la situación económica de su hogar está mejor, igual o peor que hace un año?
4. ¿Cree usted que la situación económica de su hogar mejorará, seguirá igual o empeorará dentro un año?
5. ¿Cree usted que la situación económica del país está mejor, igual o peor que hace un año?
6. ¿Cree usted que la situación económica del país mejorará, seguirá igual o empeorará dentro un año?
7. ¿Usted tiene posibilidad de ahorrar?
8. ¿Cree usted que es un buen momento para realizar compras de bienes durables, como por ejemplo, electrodomésticos, casas, autos, motos?

Índices

ISE

Índice de Situación Económica: Comprende las valoraciones que realizan los encuestados sobre la situación económica actual de la persona, del hogar y del país, con relación a un año atrás (Enfoque perceptivo).

IEE

Índice de Expectativa Económica: Comprende las valoraciones que realizan los encuestados sobre la situación económica esperada de la persona, del hogar y del país dentro de un año (Enfoque perceptivo).

ICC

Índice de Confianza del Consumidor: Refleja el promedio simple entre el ISE y el IEE.



Metodología de cálculo

Sea:

- $A = \frac{Mejor}{Total}$; $B = \frac{Igual}{Total}$; $C = \frac{Peor}{Total}$; $ID_i =$ Índice de difusión del periodo i
- $ID_i = (1 \times A + 0,5 \times B + 0 \times C) \times 100$
- $ID_i = 50 \times (A - C + 1)$

CARACTERÍSTICAS DE LA POBLACIÓN ENCUESTADA

Genero de los encuestados

(porcentaje sobre el total)

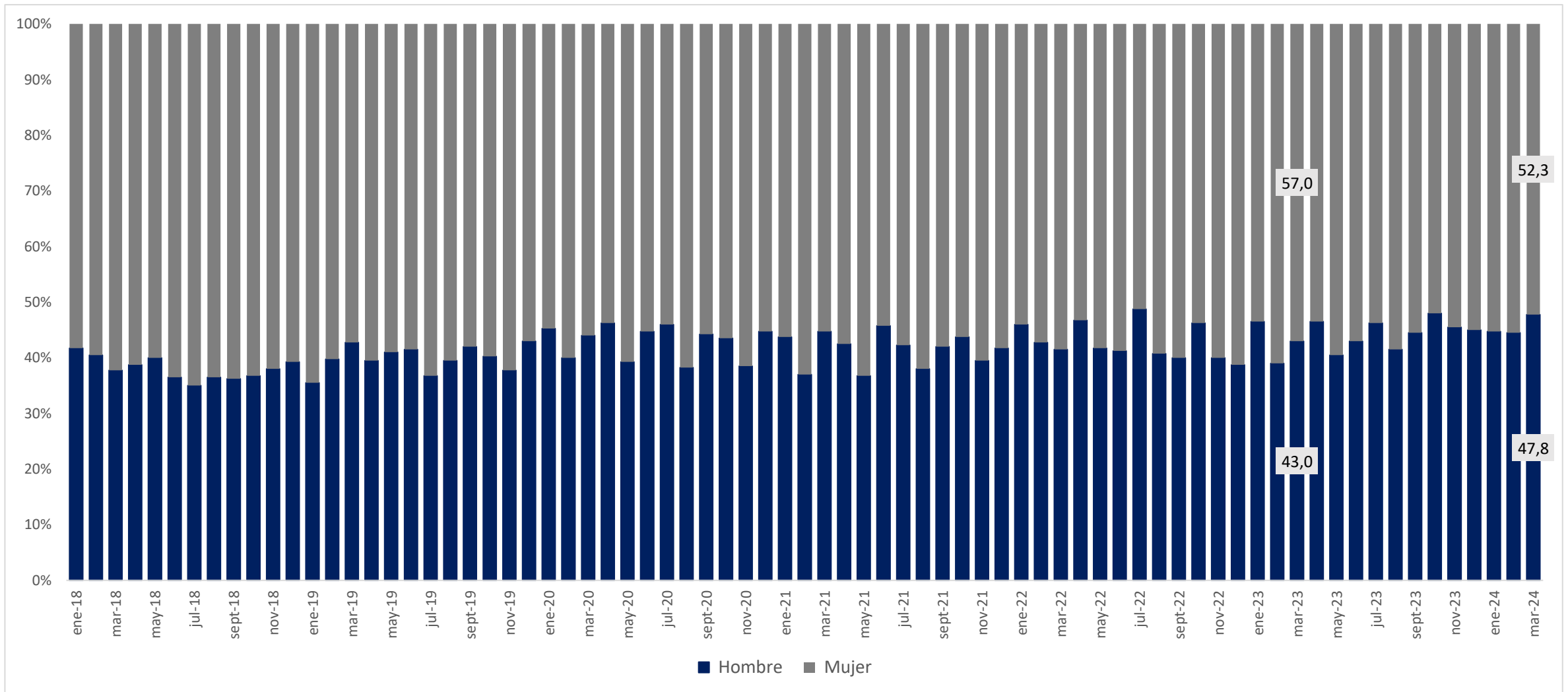

Fuente: Elaboración propia con base en datos provistos por el Instituto Nacional de Estadística (INE)

Nivel de estudios de los encuestados

(porcentaje sobre el total)

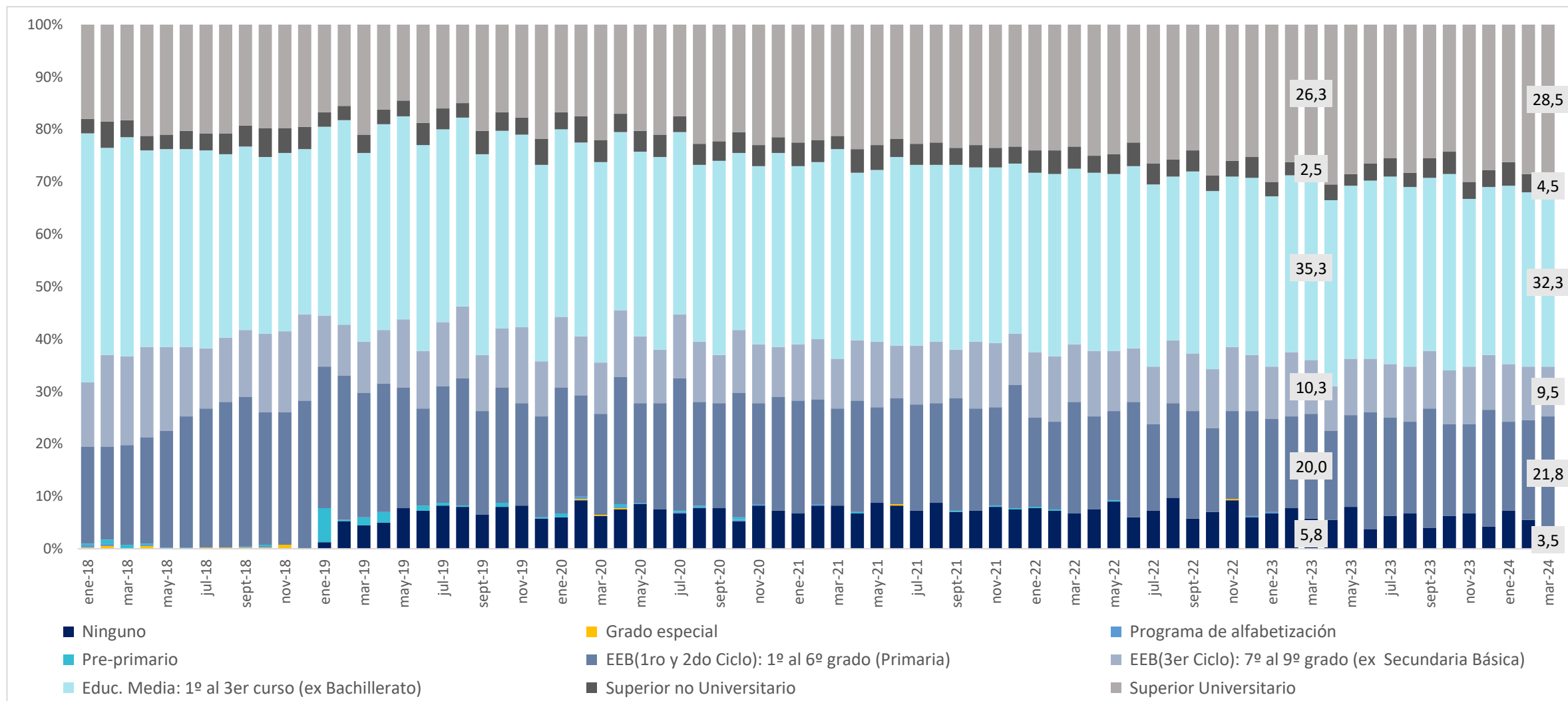

Fuente: Elaboración propia con base en datos provistos por el Instituto Nacional de Estadística (INE)

Edad de los encuestados

(porcentaje sobre el total)

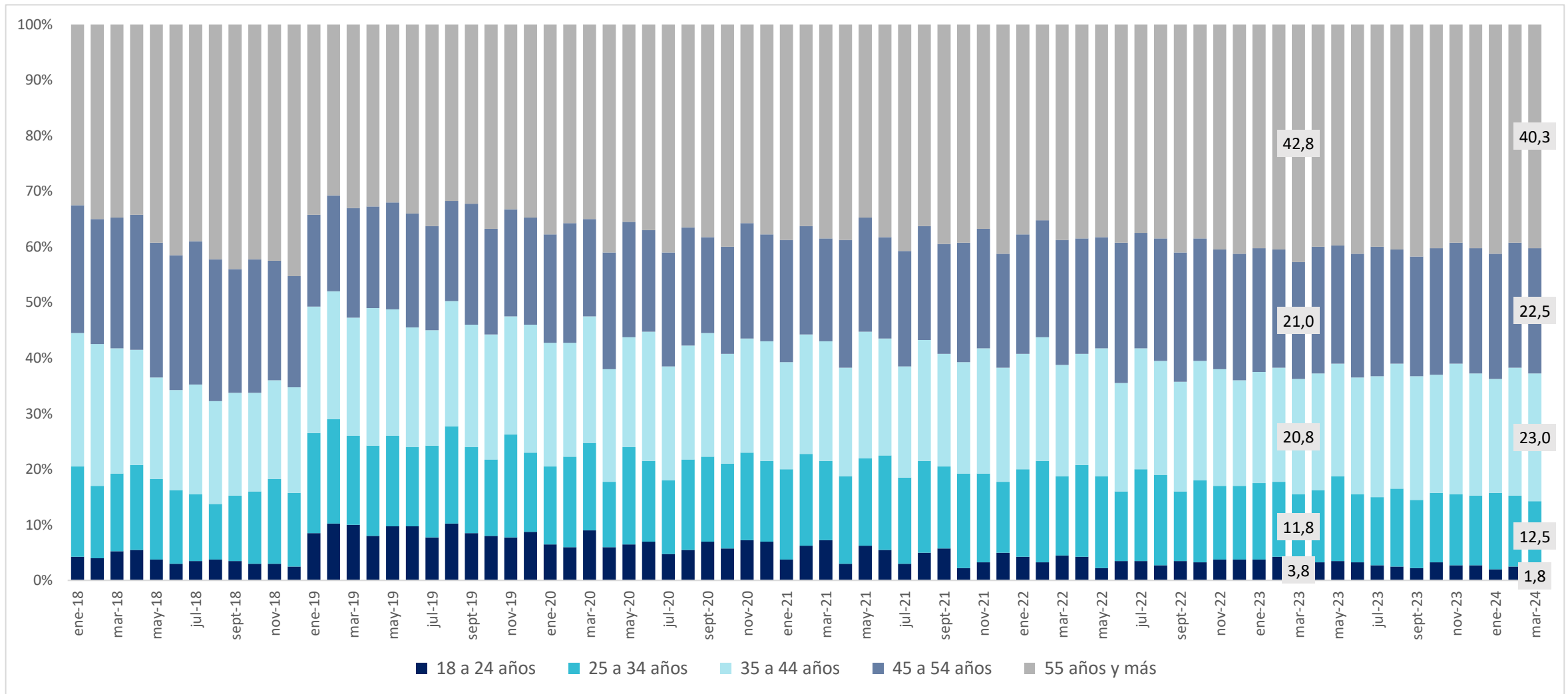

Fuente: Elaboración propia con base en datos provistos por el Instituto Nacional de Estadística (INE)

PRINCIPALES RESULTADOS

¿Cree Ud. que su situación económica está mejor, igual o peor que hace un año? (porcentaje sobre el total)

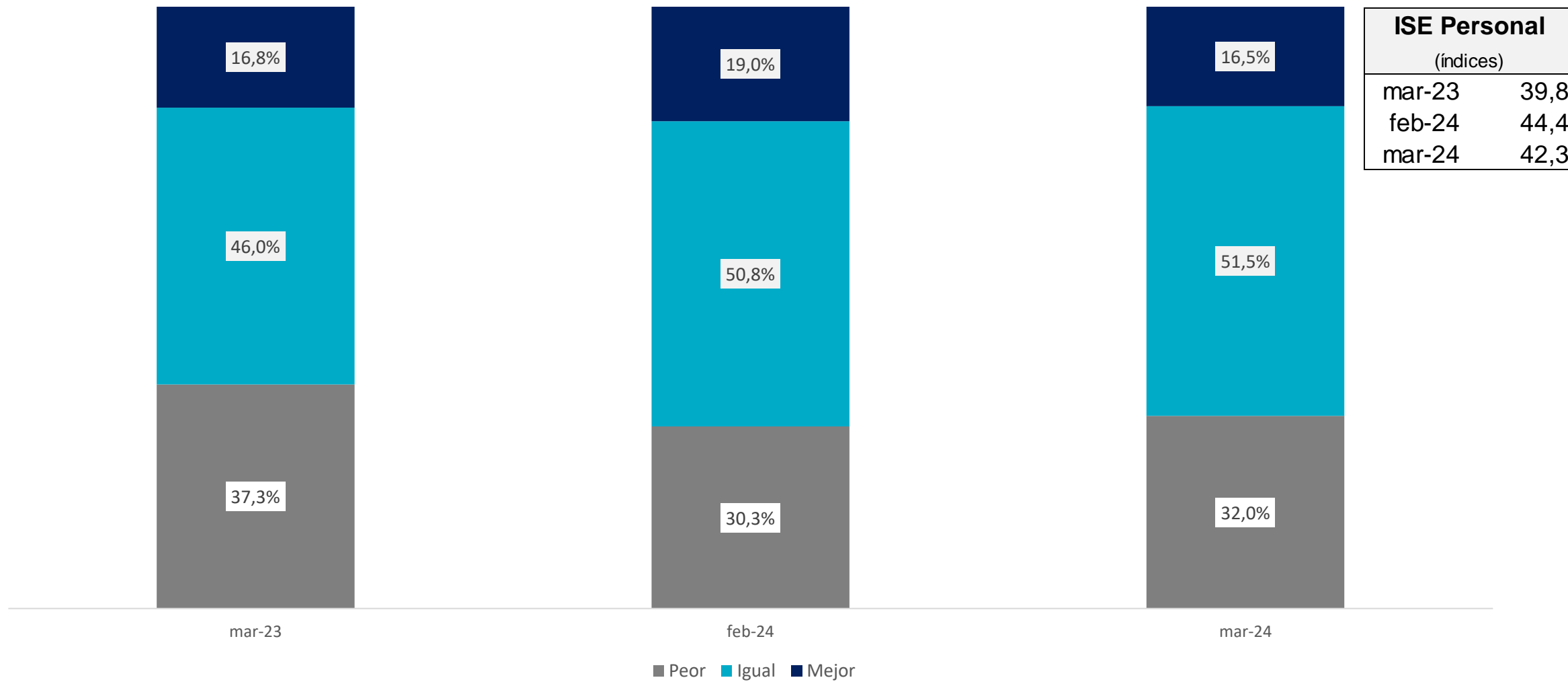

ISE Personal	
(índices)	
mar-23	39,8
feb-24	44,4
mar-24	42,3

Fuente: Elaboración propia con base en datos provistos por el Instituto Nacional de Estadística (INE)

¿Cree Ud. que su situación económica mejorará, seguirá igual o empeorará dentro de un año?

(porcentaje sobre el total)

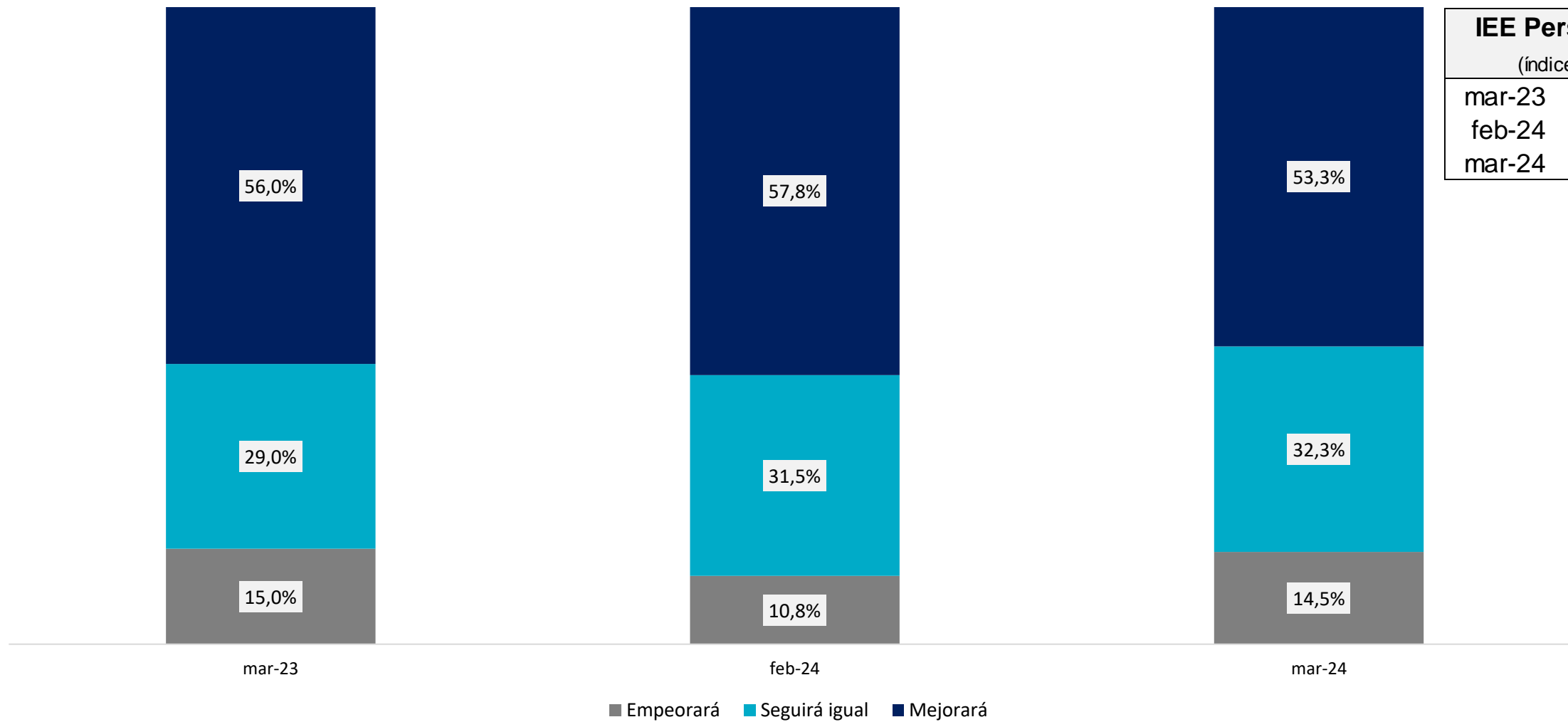

IEE Personal	
(índices)	
mar-23	70,5
feb-24	73,5
mar-24	69,4

Fuente: Elaboración propia con base en datos provistos por el Instituto Nacional de Estadística (INE)

¿Cree Ud. que la situación económica de su hogar está mejor, igual o peor que hace un año?

(porcentaje sobre el total)

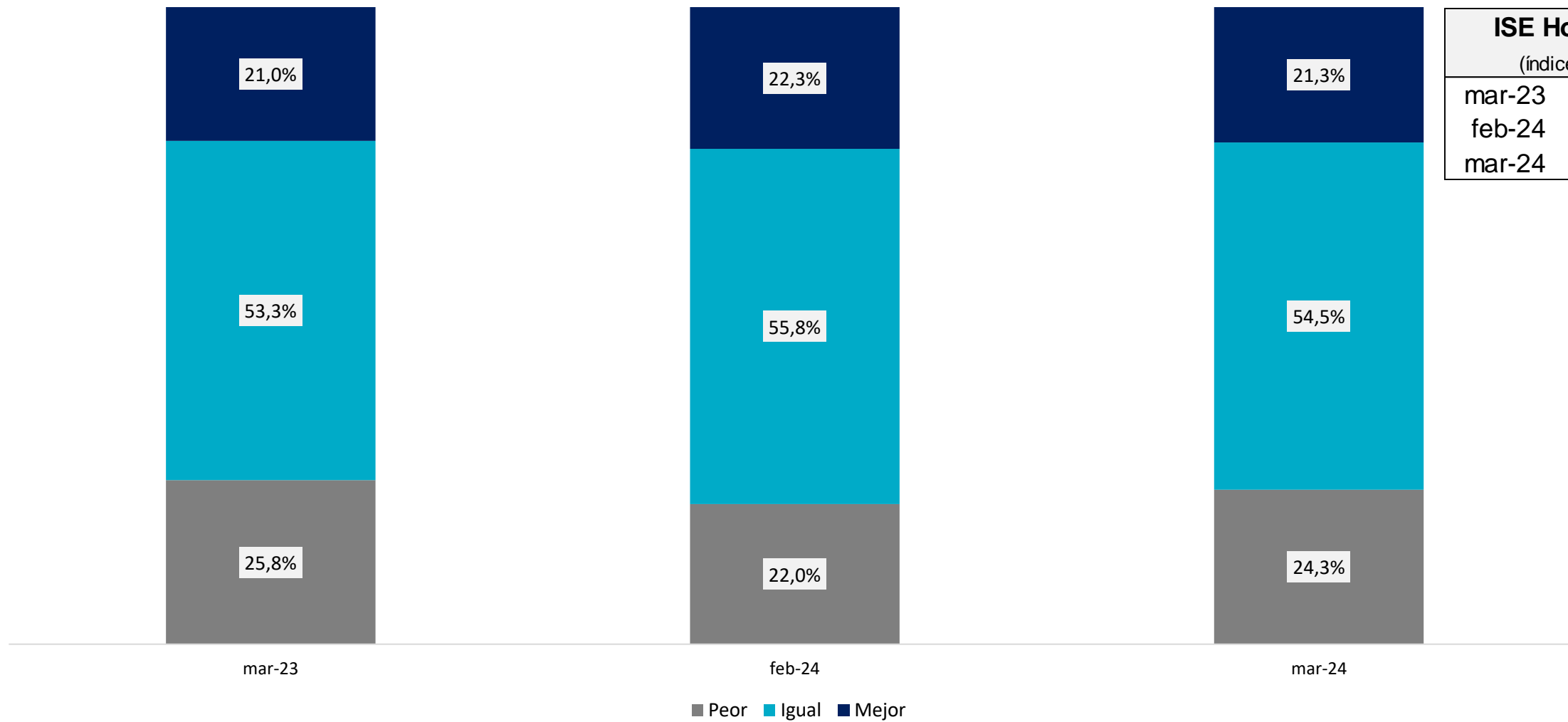

ISE Hogar	
(índices)	
mar-23	47,6
feb-24	50,1
mar-24	48,5

Fuente: Elaboración propia con base en datos provistos por el Instituto Nacional de Estadística (INE)

¿Cree Ud. que la situación económica de su hogar mejorará, seguirá igual o empeorará dentro de un año?

(porcentaje sobre el total)

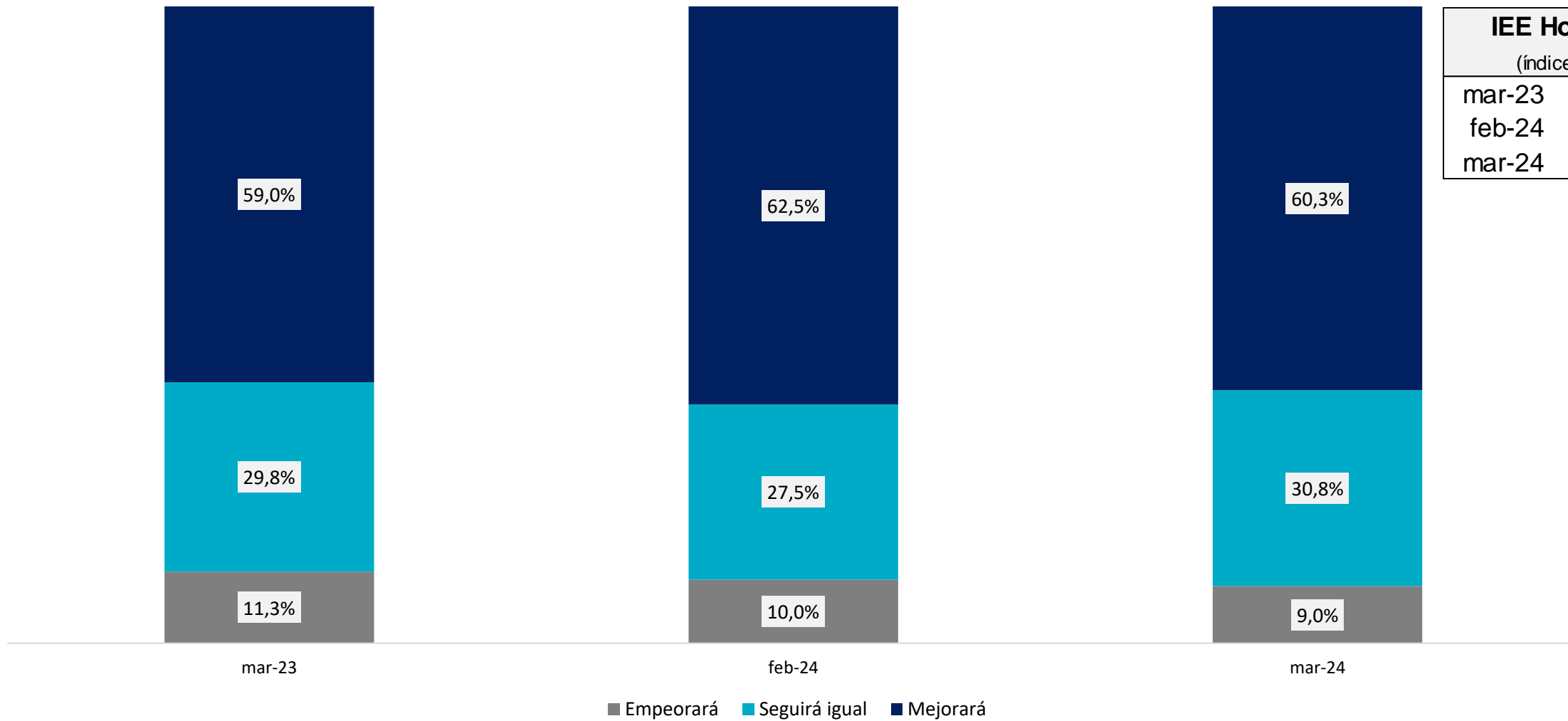

IEE Hogar	
(índices)	
mar-23	73,9
feb-24	76,3
mar-24	75,6

Fuente: Elaboración propia con base en datos provistos por el Instituto Nacional de Estadística (INE)

¿Cree Ud. que la situación económica del país está mejor, igual o peor que hace un año?

(porcentaje sobre el total)

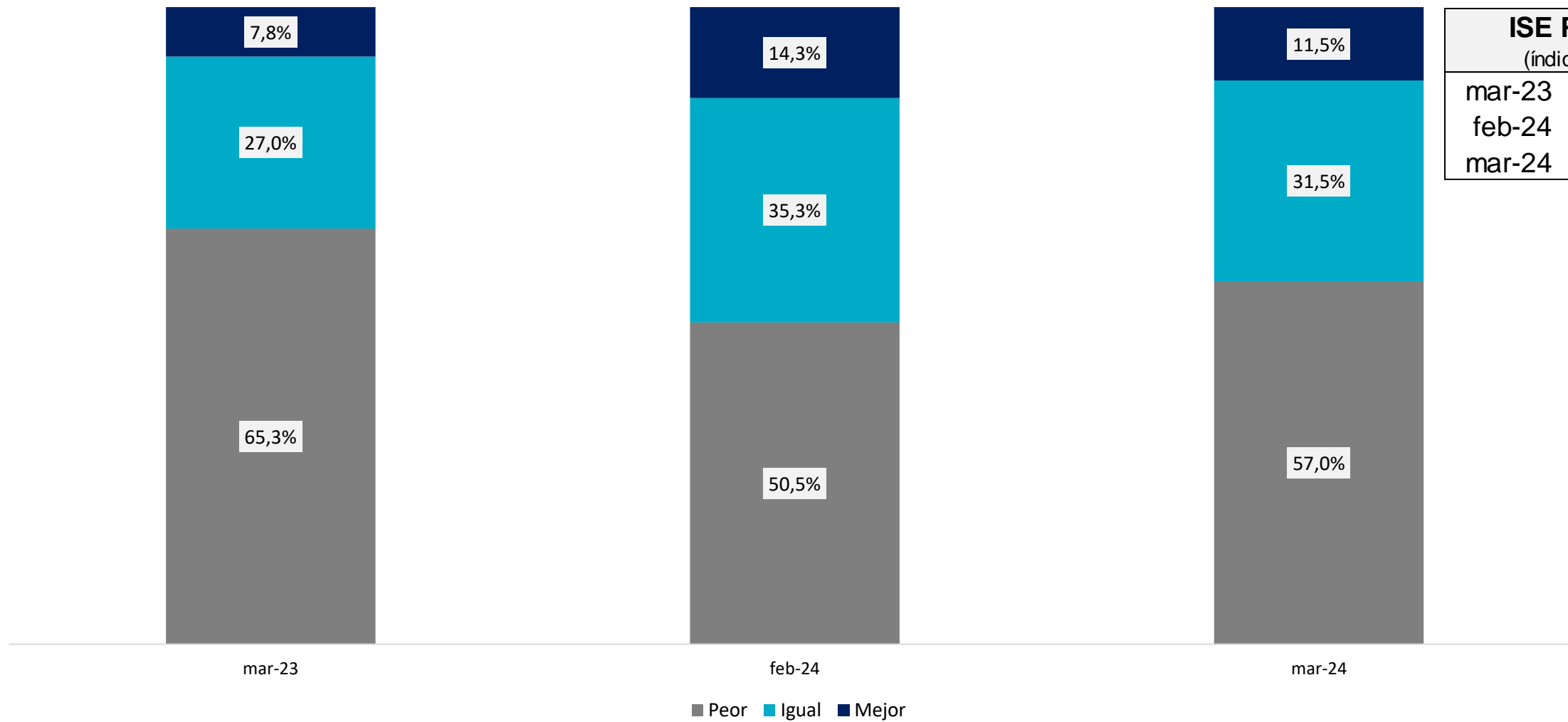

ISE País (índices)	
mar-23	21,3
feb-24	31,9
mar-24	27,3

Fuente: Elaboración propia con base en datos provistos por el Instituto Nacional de Estadística (INE)

¿Cree Ud. que la situación económica del país mejorará, seguirá igual o empeorará dentro de un año?

(porcentaje sobre el total)

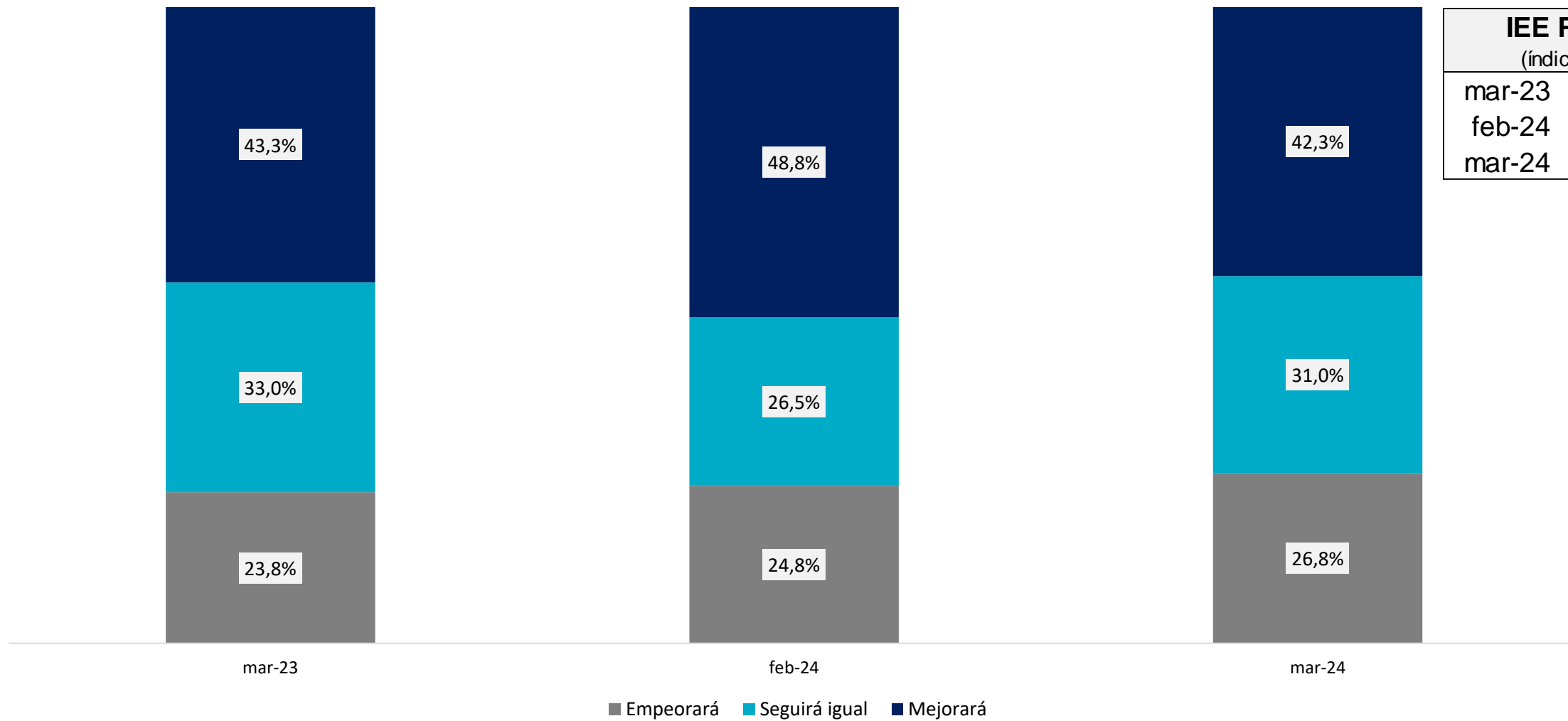

IEE País (índices)	
mar-23	59,8
feb-24	62,0
mar-24	57,8

Fuente: Elaboración propia con base en datos provistos por el Instituto Nacional de Estadística (INE)

Evolución del ICC y sus subíndices

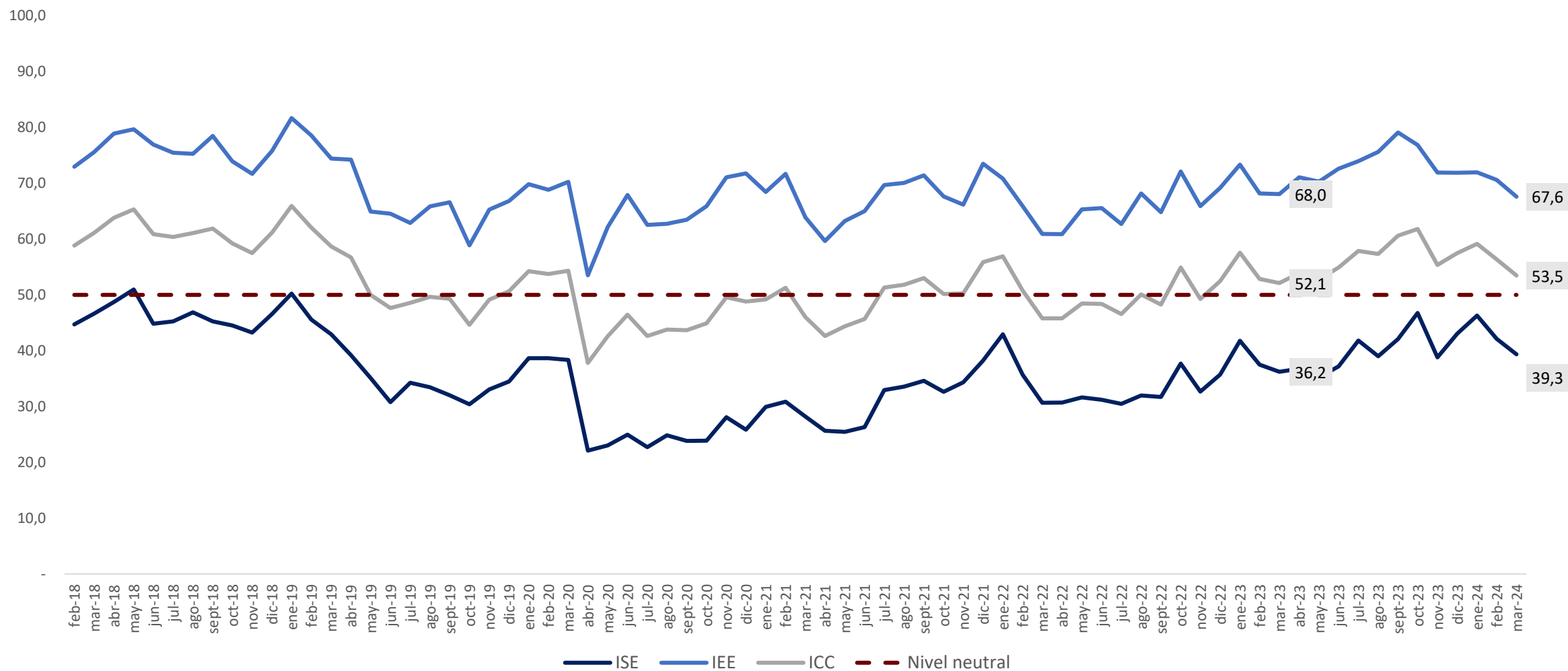

Fuente: Elaboración propia con base en datos provistos por el Instituto Nacional de Estadística (INE)

Evolución del ICC y sus subíndices

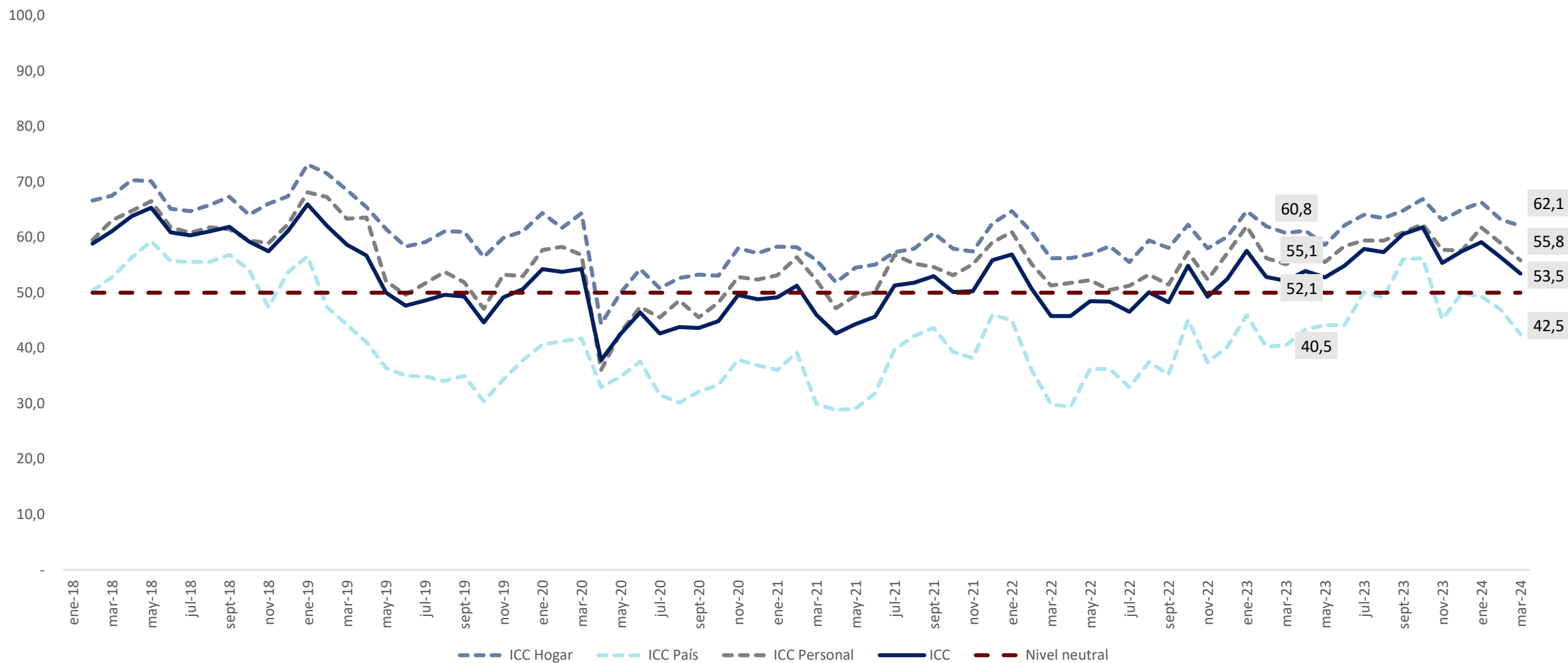

Fuente: Elaboración propia con base en datos provistos por el Instituto Nacional de Estadística (INE)

Actualmente, ¿Ud. tiene posibilidades de ahorrar?

(porcentaje de respuestas afirmativas)

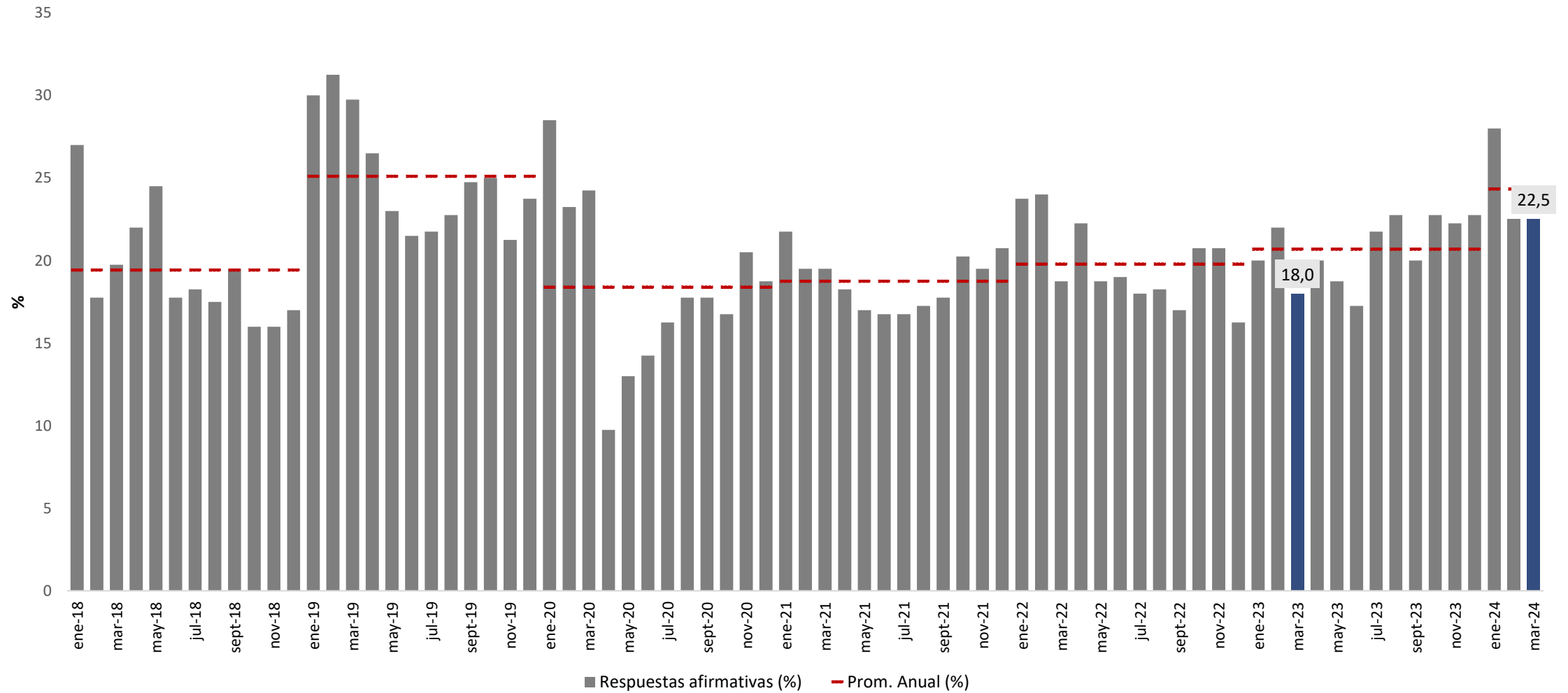

Fuente: Elaboración propia con base en datos provistos por el Instituto Nacional de Estadística (INE)

¿Cree Ud. que es el momento de realizar compras?

(porcentaje de respuestas afirmativas)

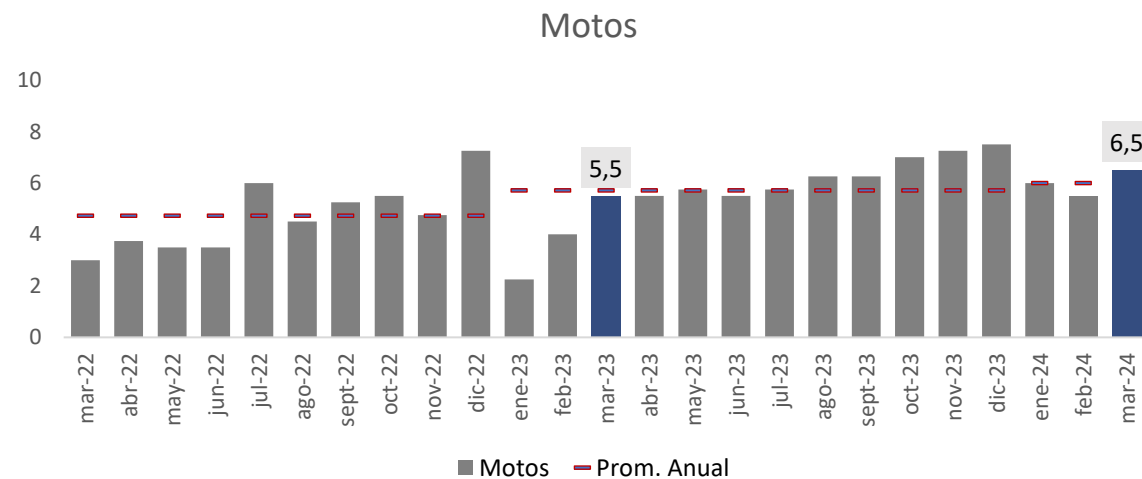
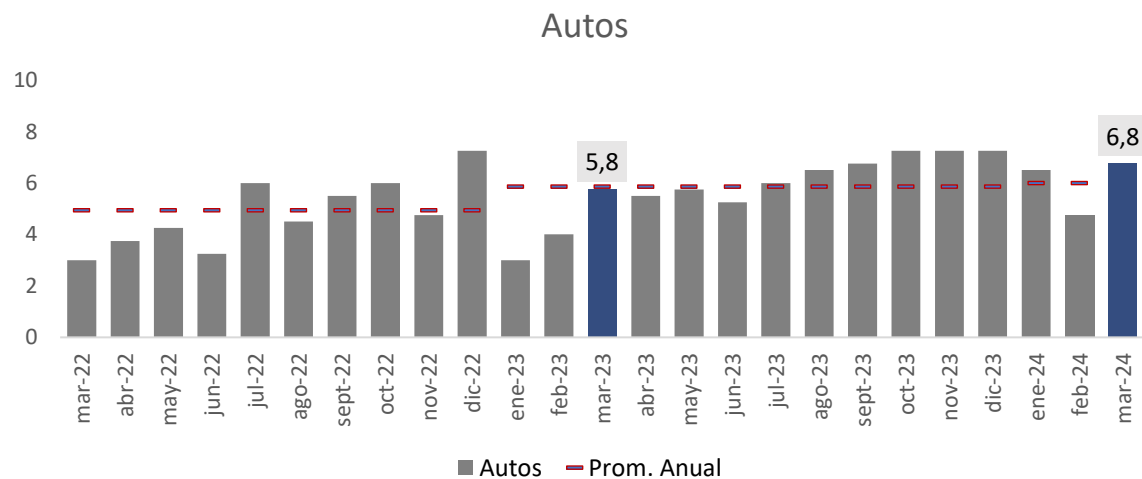
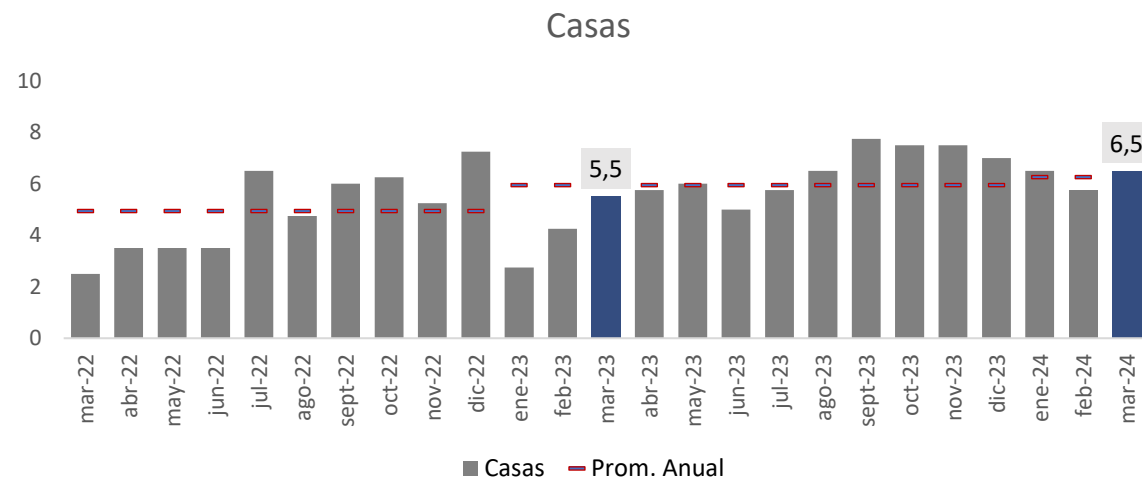
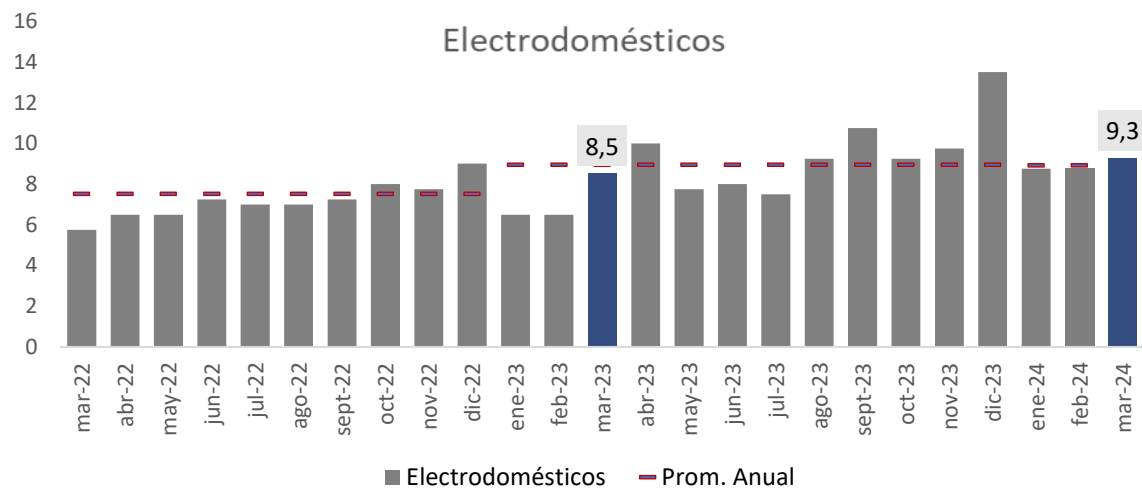

Fuente: Elaboración propia con base en datos provistos por el Instituto Nacional de Estadística (INE)

Evolución del ICC de Chile, Argentina, Brasil y Paraguay

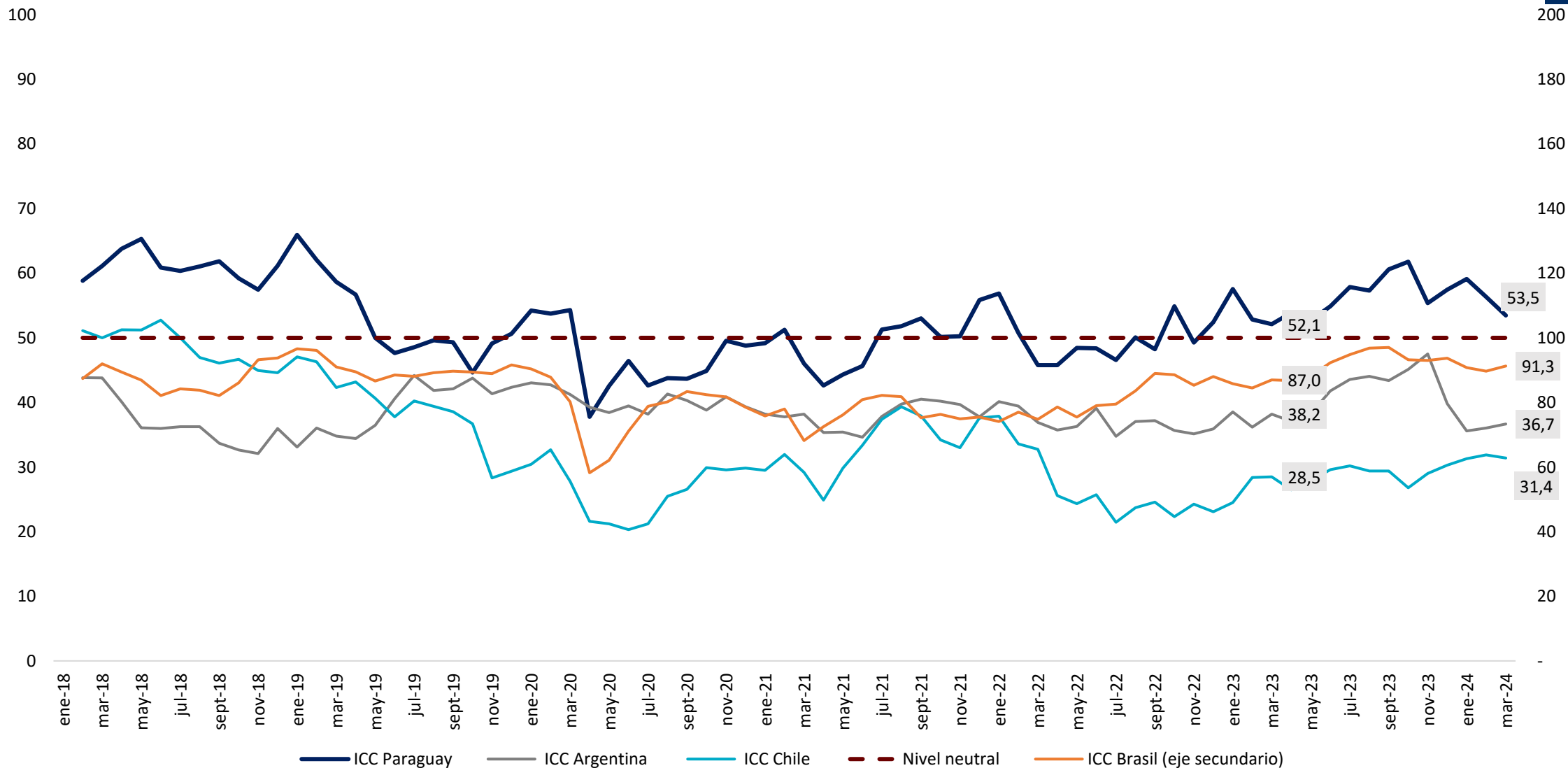

Fuente: Circulo de Estudios Latinoamericanos

Evolución del ICC de EE. UU. y Zona Euro

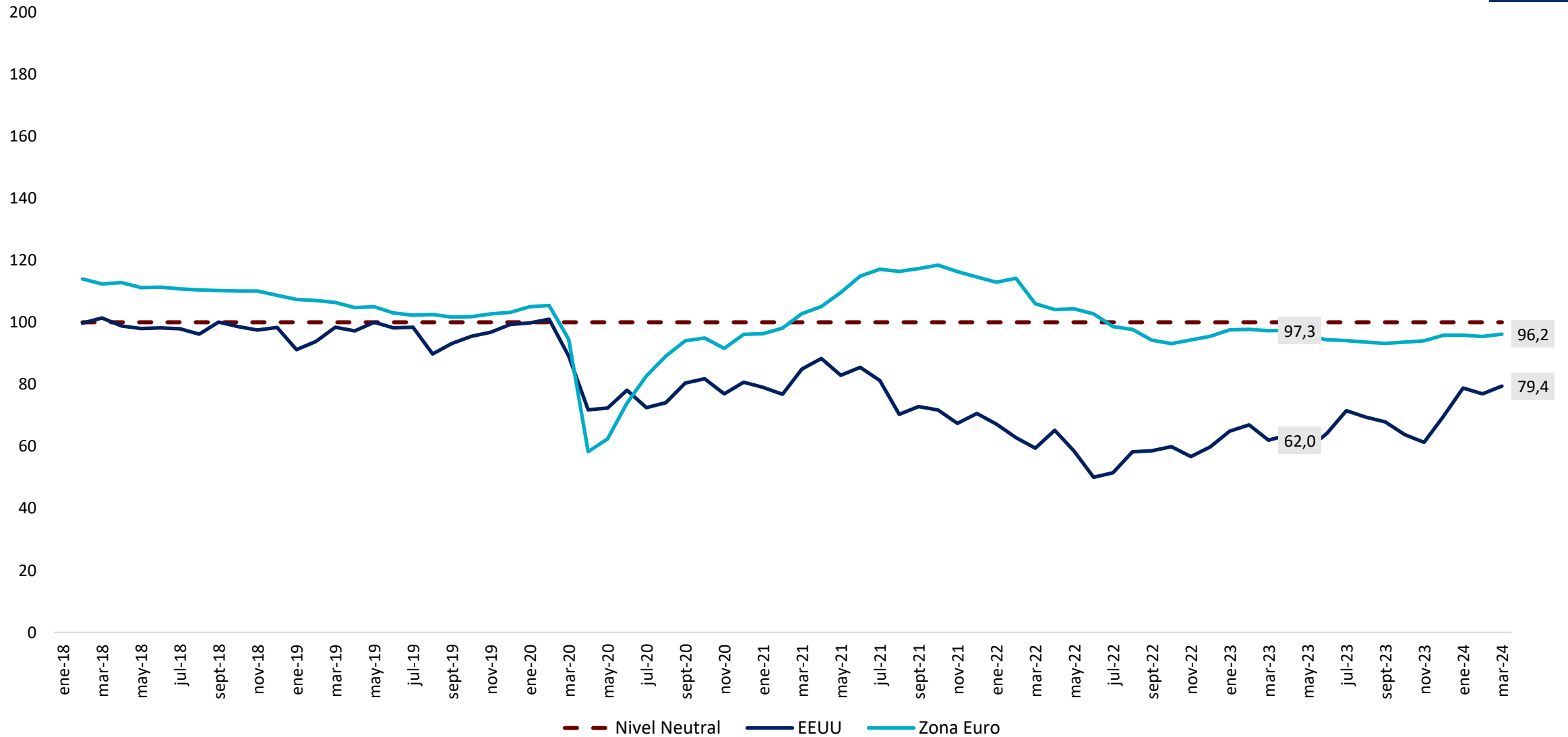

Fuente: Comisión Europea y Universidad de Michigan

Resumen

En el mes de marzo de 2024, el ISE, que refleja la situación económica actual de los consumidores con respecto a un año atrás, exhibió un nivel superior respecto al mismo mes del año anterior, en tanto que, respecto al mes anterior registró un valor inferior, permaneciendo en zona de pesimismo.

El IEE, que refleja la expectativa de los consumidores a un año, se ubicó levemente por debajo del valor correspondiente a marzo de 2023, pero se mantiene en zona de optimismo.

Así, el ICC, que mide la confianza de los consumidores, arrojó un incremento comparado con el índice del mes de marzo de 2023, y una disminución con respecto al dato verificado en febrero de 2024. No obstante, se mantiene en zona de optimismo por décimo sexto mes consecutivo.

Desagregado por sus componentes, en el período de análisis, se observó que el ISE personal, del hogar y del país, se incrementaron con respecto a los índices registrados en marzo de 2023, pero disminuyeron al compararlos con los datos obtenidos en febrero 2024.

Finalmente, en marzo de 2024, el IEE personal y del país mostraron niveles inferiores a los verificados en el mes anterior y a lo observado en el mismo periodo del año 2023. Por su parte, el IEE del hogar en marzo de 2024 fue superior al del mismo mes de 2023, pero inferior al del mes de febrero de 2024.

Resumen

	Valor Actual	Var. mensual	Var. interanual
ICC	53,5	-2,9	1,3
ICC hogar	62,1	-1,1	1,3
ICC personal	55,8	-3,1	0,7
ICC país	42,5	-4,4	2,0
ISE	39,3	-2,8	3,1
ISE hogar	48,5	-1,6	0,9
ISE personal	42,3	-2,1	2,5
ISE país	27,3	-4,6	6,0
IEE	67,6	-3,0	-0,5
IEE hogar	75,6	-0,6	1,8
IEE personal	69,4	-4,1	-1,1
IEE país	57,8	-4,3	-2,0

Nota: las variaciones corresponden a las diferencias absolutas de los respectivos índices.

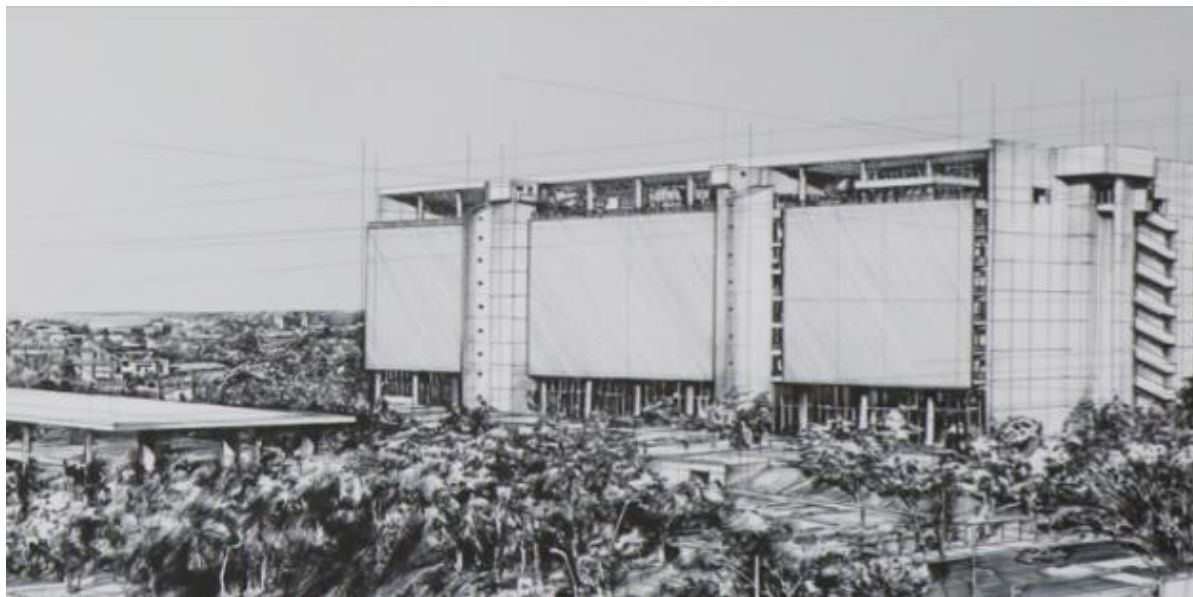

ESTUDIOS ECONÓMICOS
GERENCIA DE ESTADÍSTICAS ECONÓMICAS
DEPARTAMENTO DE ESTADÍSTICAS MACROECONÓMICAS
División de Cuentas Monetarias, Financieras y Fiscales