



ÍNDICE DE CONFIANZA DEL CONSUMIDOR (ICC)



Diciembre 2023

BANCO CENTRAL DEL PARAGUAY

Federación Rusa y Augusto Roa Bastos

www.bcp.gov.py

Asunción - Paraguay



TÓPICOS

Aspectos generales y metodológicos de la encuesta

Características de la población encuestada

Principales resultados

ASPECTOS GENERALES Y METODOLÓGICOS DE LA ENCUESTA

Aspectos Generales

El Directorio del Banco Central del Paraguay, por Resolución N° 8, Acta N° 81, de fecha 21/11/2017, autoriza la contratación de la Dirección General de Estadística, Encuesta y Censos (DGEEC*), para prestar el “Servicio de realización y relevamiento de encuestas mensuales para la construcción de Indicadores de Confianza”.

Este tipo de información de naturaleza cualitativa, permite obtener indicadores del grado de satisfacción presente y futura de la persona, del hogar y del país.

Los resultados en forma agregada complementan el conjunto de informaciones relevantes para la toma de decisiones de Política Monetaria del BCP.

* Actualmente, Instituto Nacional de Estadística (INE).

Aspectos metodológicos

El ICC de Paraguay, se basa en una encuesta a **400 hogares**, de cada hogar es seleccionada una persona de **18 años de edad y más** para responder la encuesta.

Las viviendas encuestadas están ubicadas en **Asunción y Central Urbano** y el periodo de recolección de la información son los **primeros 20 días de cada mes**.

La encuesta se divide en **dos partes**:

En la primera parte, se realiza una **caracterización de la población** encuestada (edad, género, nivel de educación, etc.)

En la segunda parte, se realizan las **preguntas de interés** para construir los Índices; de Situación Económica (ISE), de Expectativa Económica (IEE) y de Confianza del Consumidor (ICC).

Preguntas utilizadas en la construcción del ICC

1. ¿Cree usted que su situación económica está mejor, igual o peor que hace un año?
2. ¿Cree usted que su situación económica mejorará, seguirá igual o empeorará dentro un año?
3. ¿Cree usted que la situación económica de su hogar está mejor, igual o peor que hace un año?
4. ¿Cree usted que la situación económica de su hogar mejorará, seguirá igual o empeorará dentro un año?
5. ¿Cree usted que la situación económica del país está mejor, igual o peor que hace un año?
6. ¿Cree usted que la situación económica del país mejorará, seguirá igual o empeorará dentro un año?
7. ¿Usted tiene posibilidad de ahorrar?
8. ¿Cree usted que es un buen momento para realizar compras de bienes durables, como por ejemplo, electrodomésticos, casas, autos, motos?

Índices

ISE

Índice de Situación Económica: Comprende las valoraciones que realizan los encuestados sobre la situación económica actual de la persona, del hogar y del país, con relación a un año atrás (Enfoque perceptivo).

IEE

Índice de Expectativa Económica: Comprende las valoraciones que realizan los encuestados sobre la situación económica esperada de la persona, del hogar y del país dentro de un año (Enfoque perceptivo).

ICC

Índice de Confianza del Consumidor: Refleja el promedio simple entre el ISE y el IEE.



Metodología de cálculo

Sea:

- $A = \frac{Mejor}{Total}$; $B = \frac{Igual}{Total}$; $C = \frac{Peor}{Total}$; $ID_i =$ Índice de difusión del periodo i
- $ID_i = (1 \times A + 0,5 \times B + 0 \times C) \times 100$
- $ID_i = 50 \times (A - C + 1)$

CARACTERÍSTICAS DE LA POBLACIÓN ENCUESTADA

Genero de los encuestados

(porcentaje sobre el total)

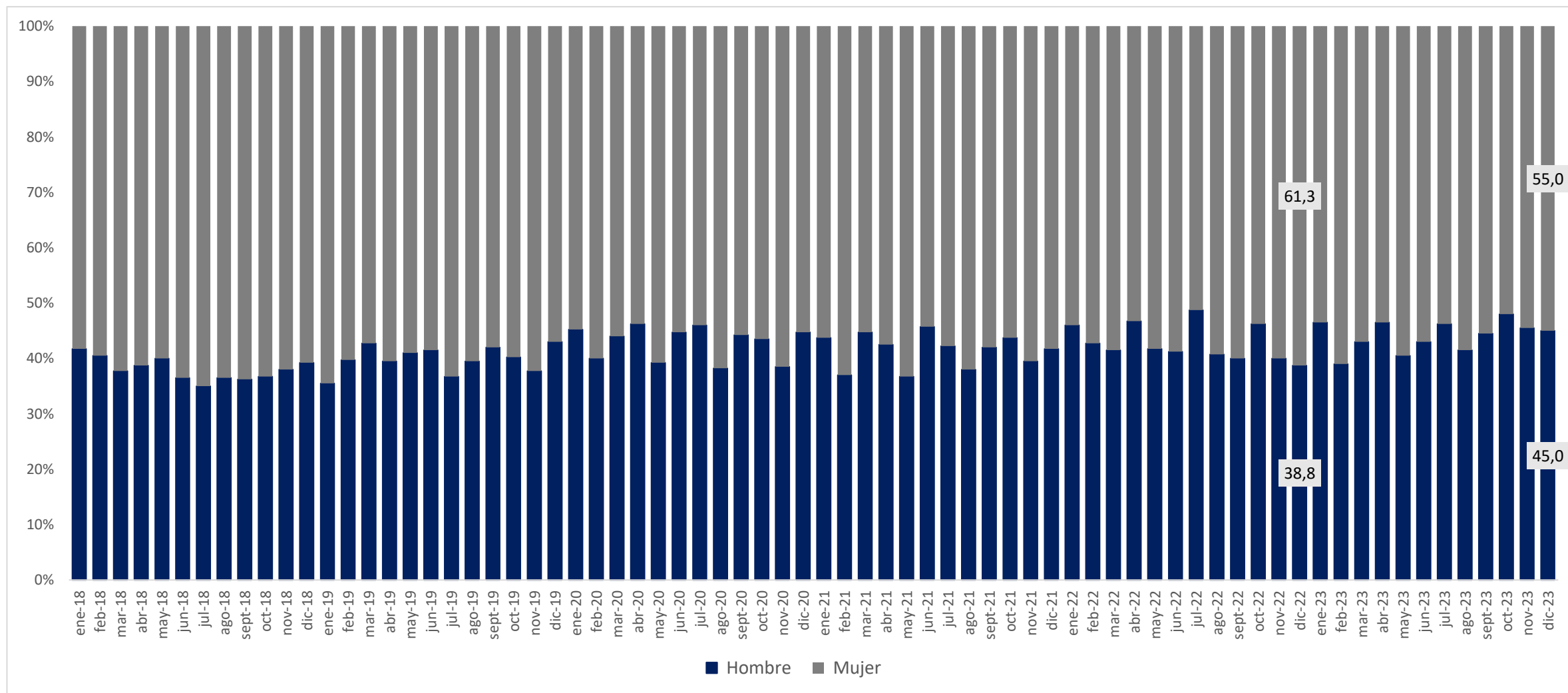

Fuente: Elaboración propia con base en datos provistos por el Instituto Nacional de Estadística (INE)

Nivel de estudios de los encuestados

(porcentaje sobre el total)

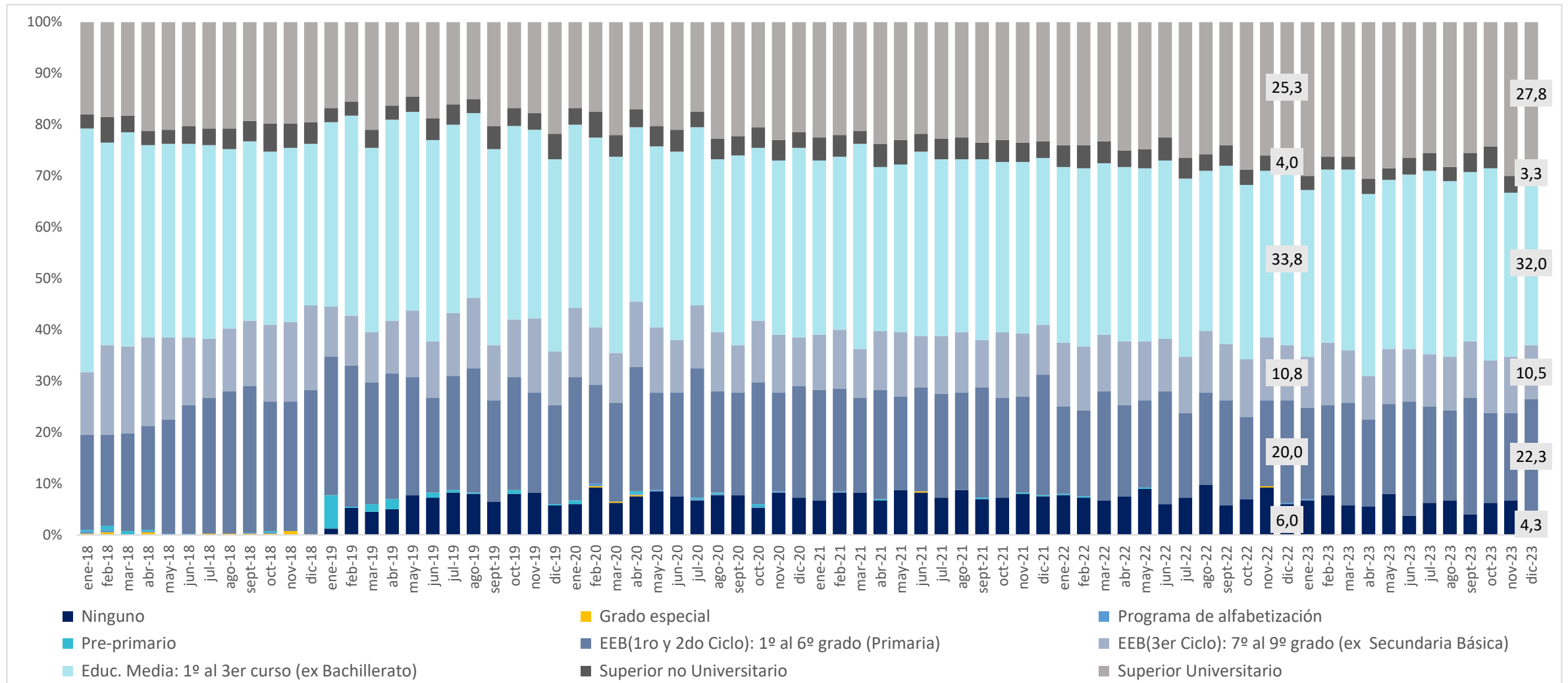

Fuente: Elaboración propia con base en datos provistos por el Instituto Nacional de Estadística (INE)

Edad de los encuestados

(porcentaje sobre el total)

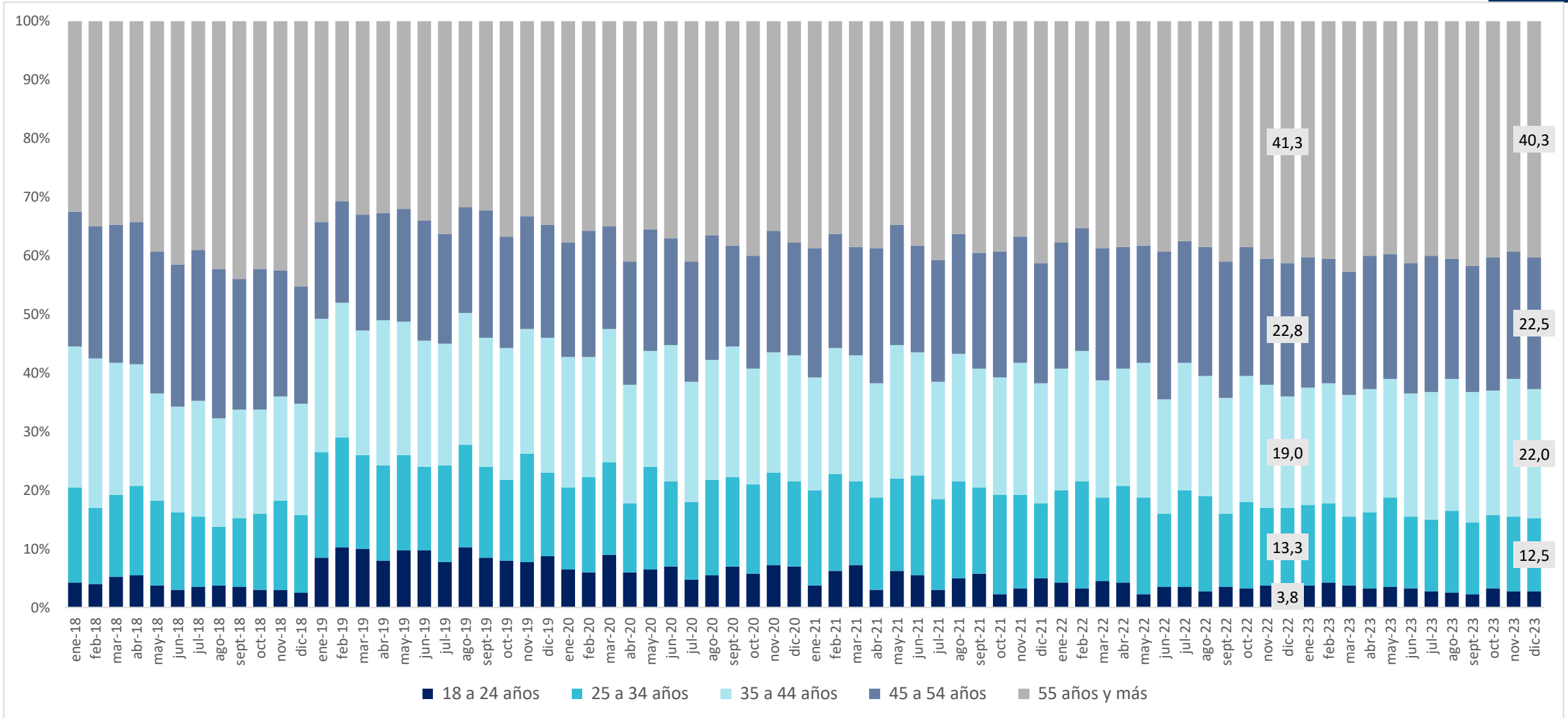

Fuente: Elaboración propia con base en datos provistos por el Instituto Nacional de Estadística (INE)

PRINCIPALES RESULTADOS

¿Cree Ud. que su situación económica está mejor, igual o peor que hace un año?

(porcentaje sobre el total)

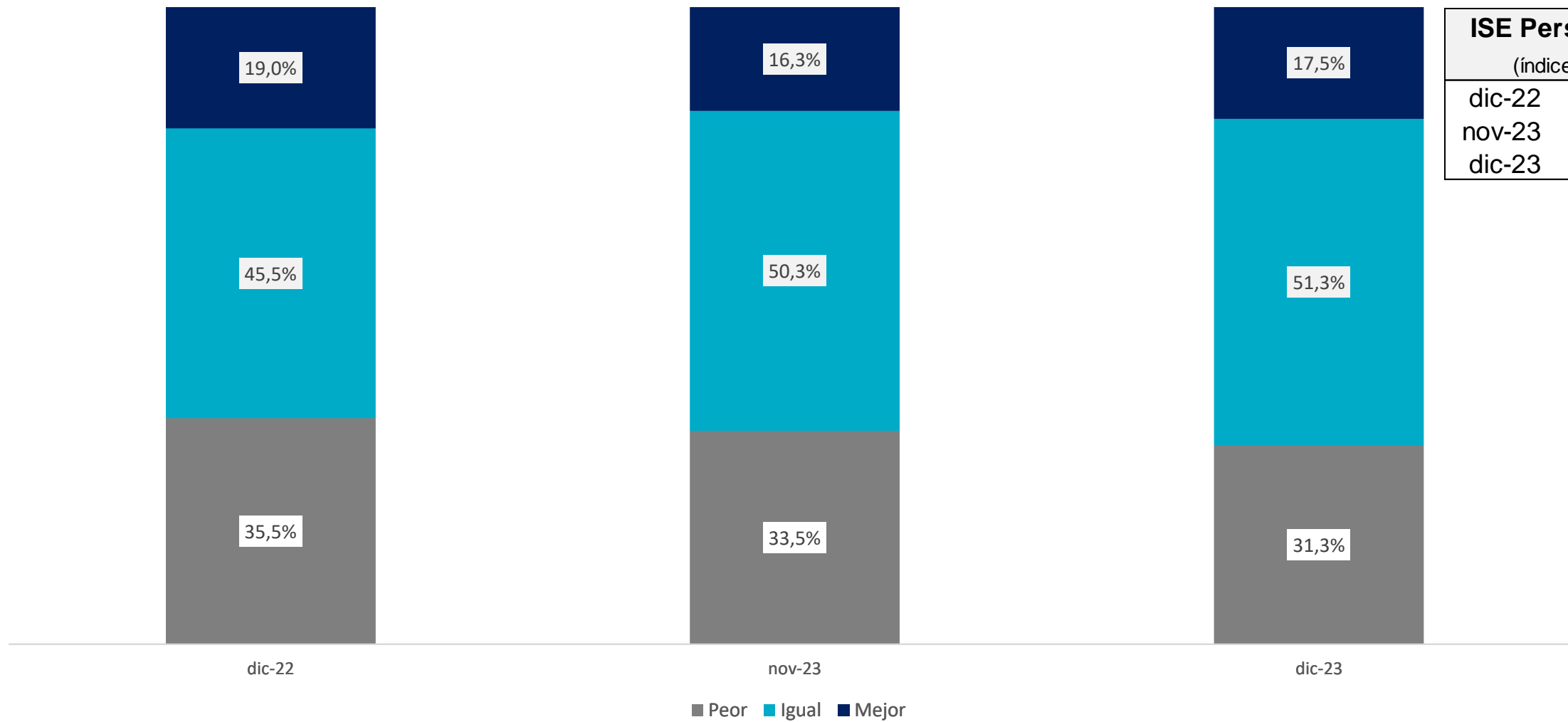

ISE Personal	
(índices)	
dic-22	41,8
nov-23	41,4
dic-23	43,1

Fuente: Elaboración propia con base en datos provistos por el Instituto Nacional de Estadística (INE)

¿Cree Ud. que su situación económica mejorará, seguirá igual o empeorará dentro de un año?

(porcentaje sobre el total)

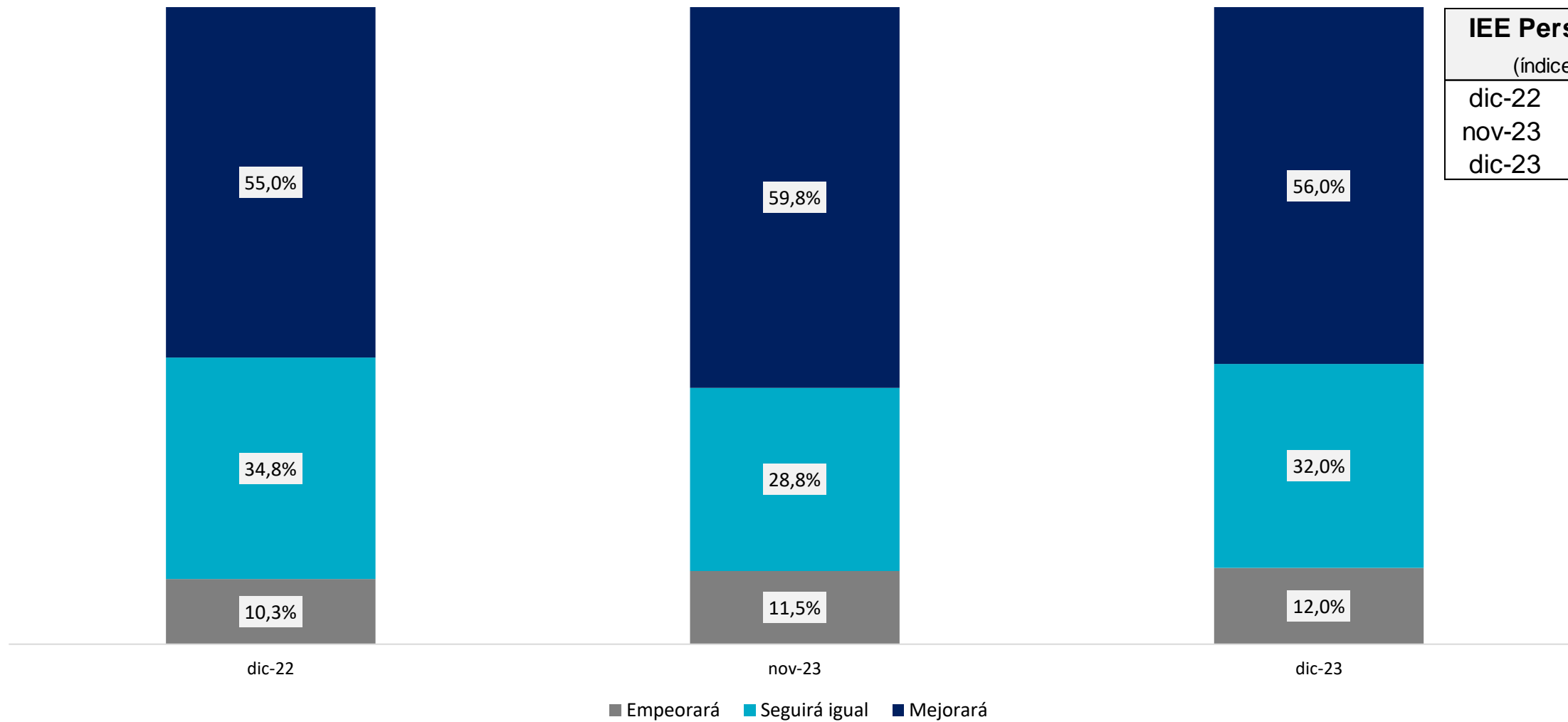

IEE Personal	
(índices)	
dic-22	72,4
nov-23	74,1
dic-23	72,0

Fuente: Elaboración propia con base en datos provistos por el Instituto Nacional de Estadística (INE)

¿Cree Ud. que la situación económica de su hogar está mejor, igual o peor que hace un año?

(porcentaje sobre el total)

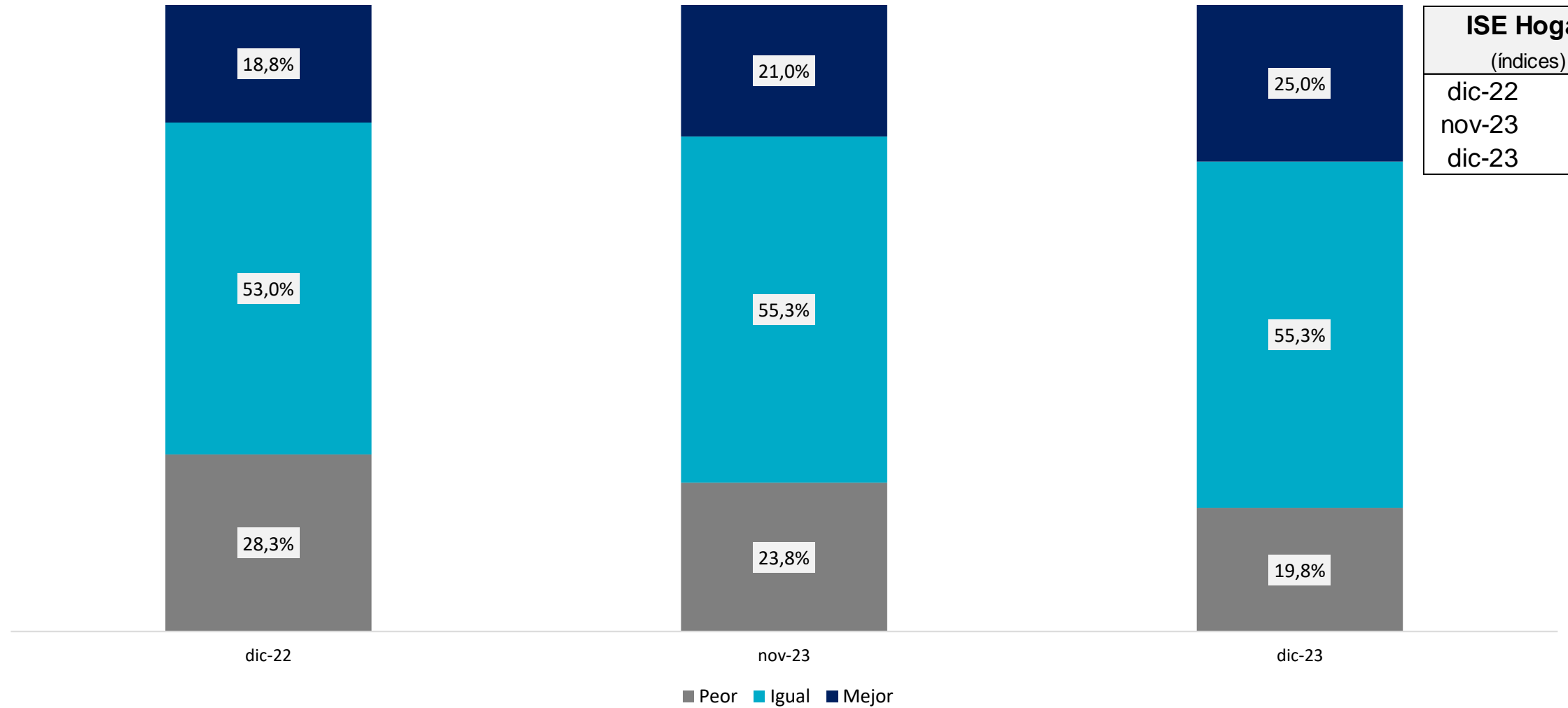

ISE Hogar (índices)	
dic-22	45,3
nov-23	48,6
dic-23	52,6

Fuente: Elaboración propia con base en datos provistos por el Instituto Nacional de Estadística (INE)

¿Cree Ud. que la situación económica de su hogar mejorará, seguirá igual o empeorará dentro de un año?

(porcentaje sobre el total)

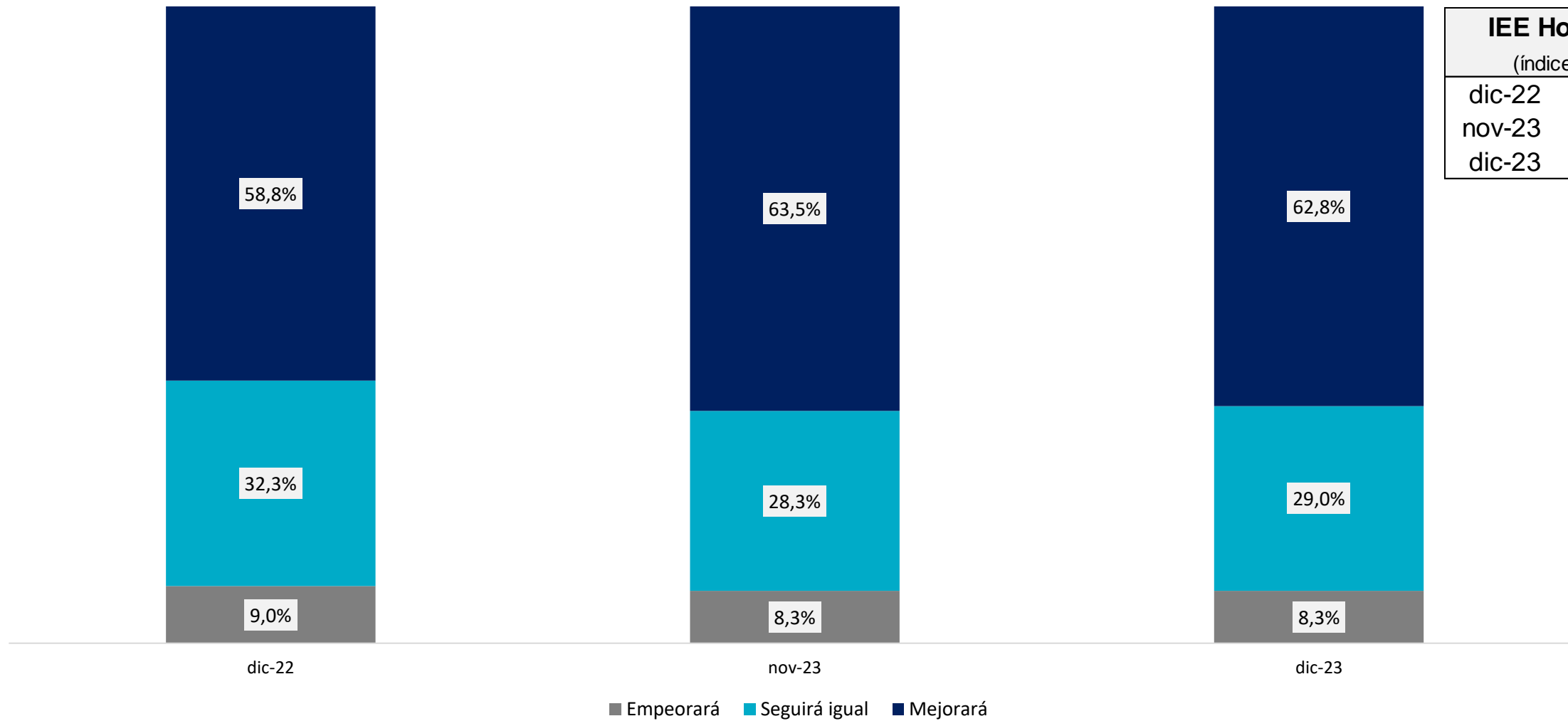

IEE Hogar (índices)	
dic-22	74,9
nov-23	77,6
dic-23	77,3

Fuente: Elaboración propia con base en datos provistos por el Instituto Nacional de Estadística (INE)

¿Cree Ud. que la situación económica del país está mejor, igual o peor que hace un año?

(porcentaje sobre el total)

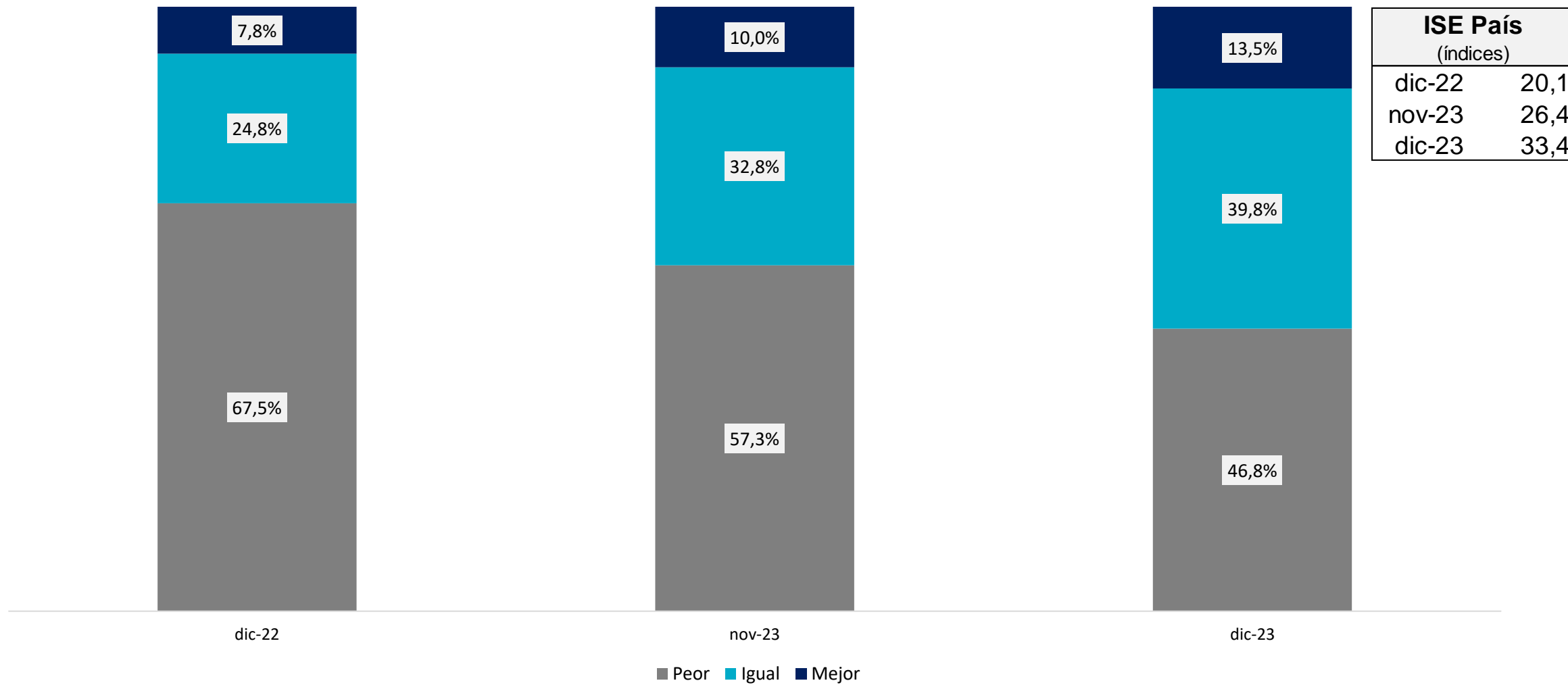

ISE País (índices)	
dic-22	20,1
nov-23	26,4
dic-23	33,4

Fuente: Elaboración propia con base en datos provistos por el Instituto Nacional de Estadística (INE)

¿Cree Ud. que la situación económica del país mejorará, seguirá igual o empeorará dentro de un año?

(porcentaje sobre el total)

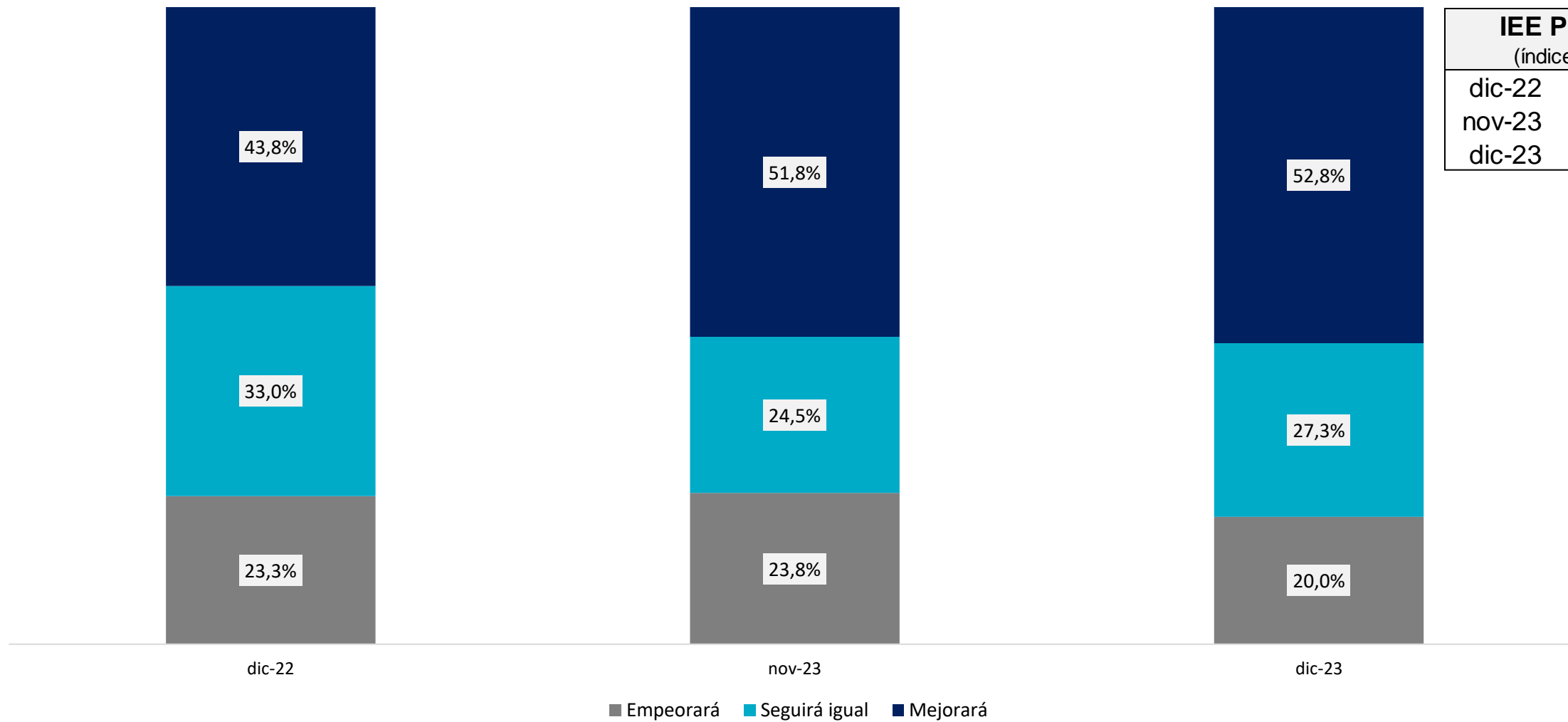

IEE País (índices)	
dic-22	60,3
nov-23	64,0
dic-23	66,4

Fuente: Elaboración propia con base en datos provistos por el Instituto Nacional de Estadística (INE)

Evolución del ICC y sus subíndices

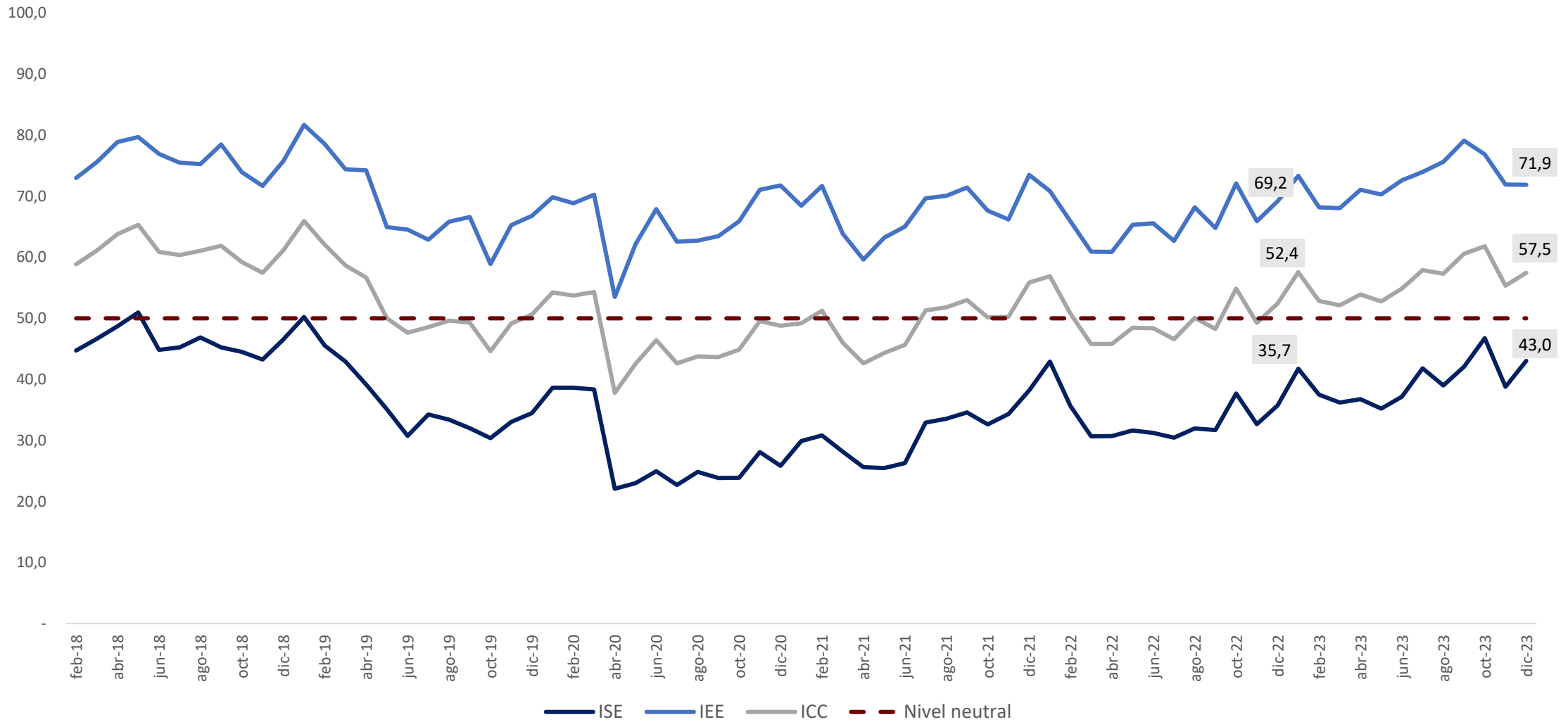

Fuente: Elaboración propia con base en datos provistos por el Instituto Nacional de Estadística (INE)

Evolución del ICC y sus subíndices

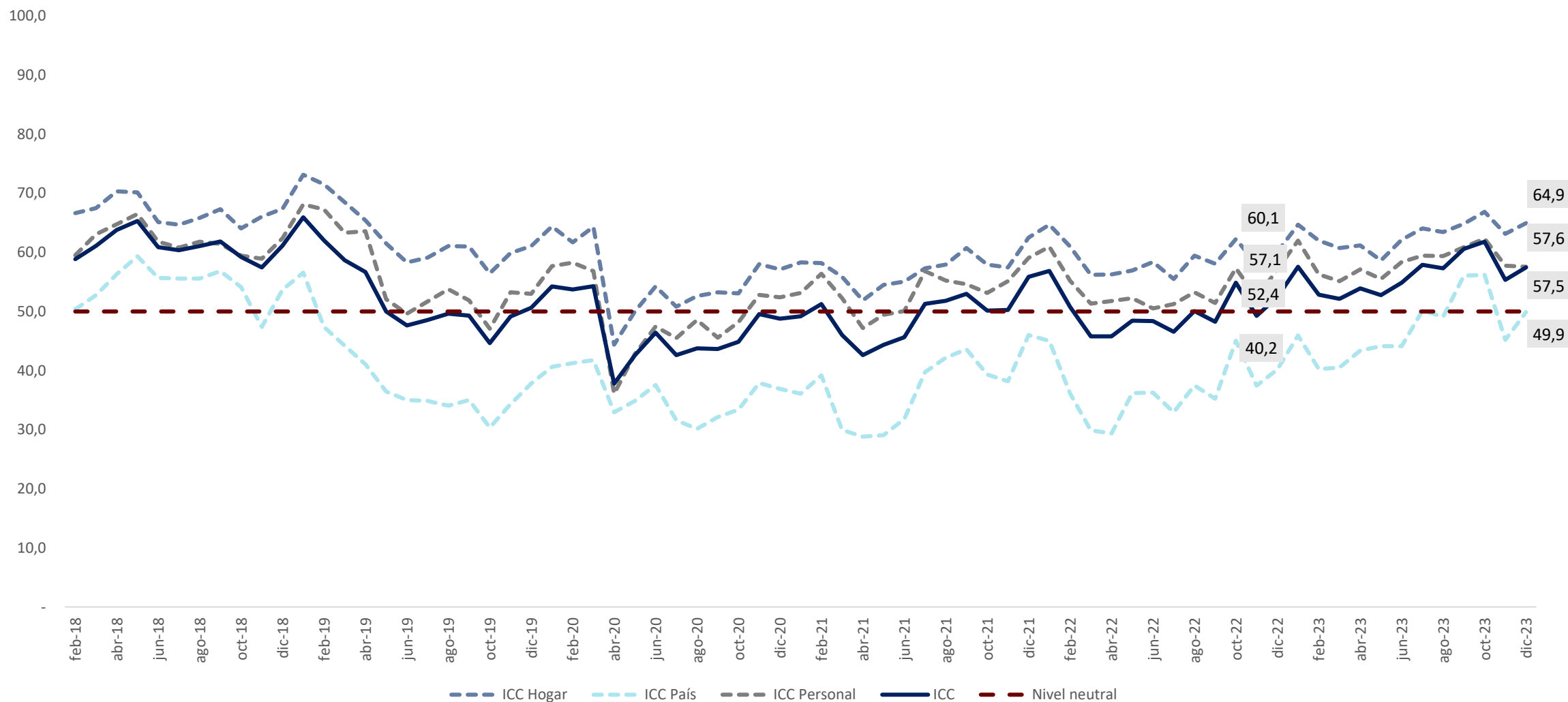

Fuente: Elaboración propia con base en datos provistos por el Instituto Nacional de Estadística (INE)

Actualmente, ¿Ud. tiene posibilidades de ahorrar?

(porcentaje de respuestas afirmativas)

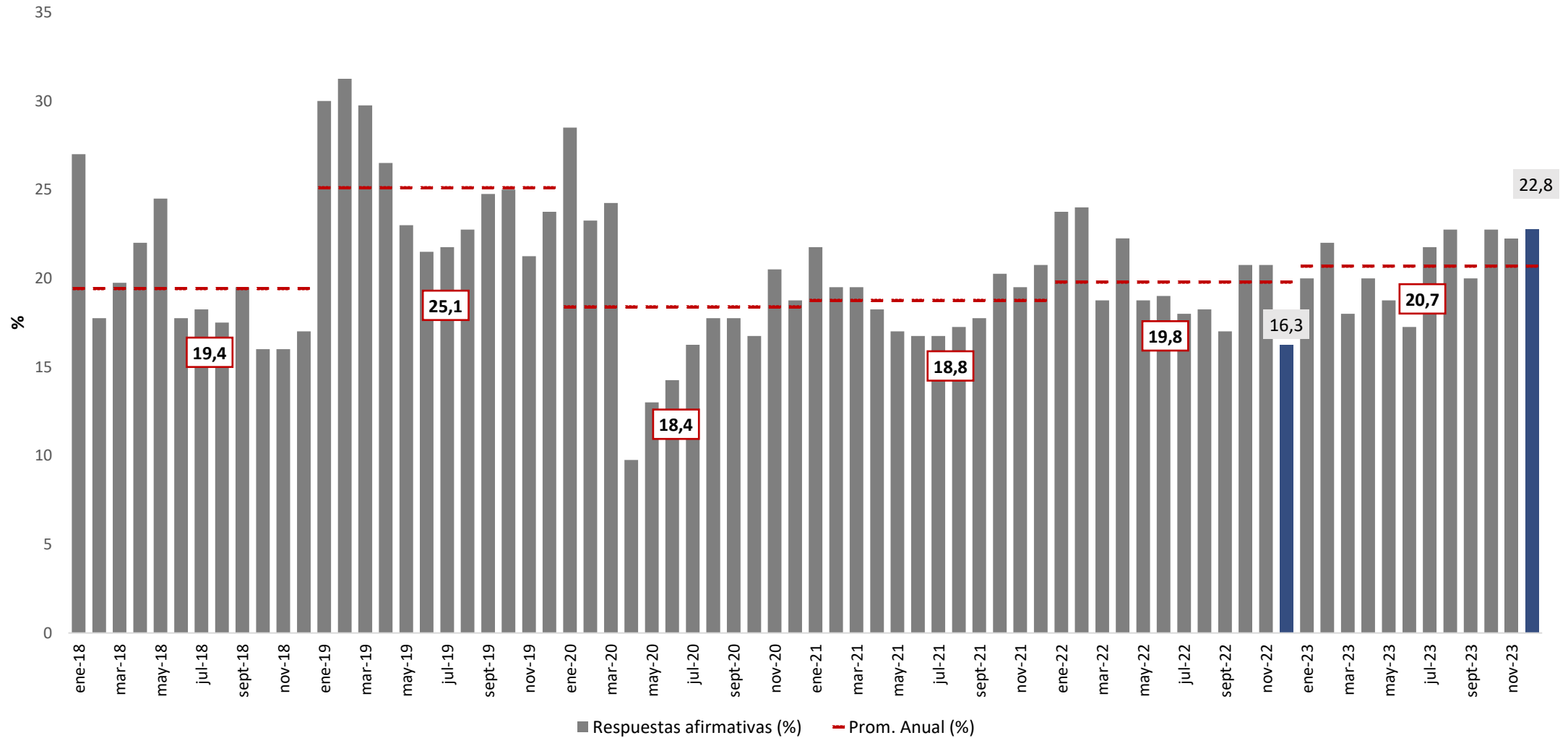

¿Cree Ud. que es el momento de realizar compras?

(porcentaje de respuestas afirmativas)

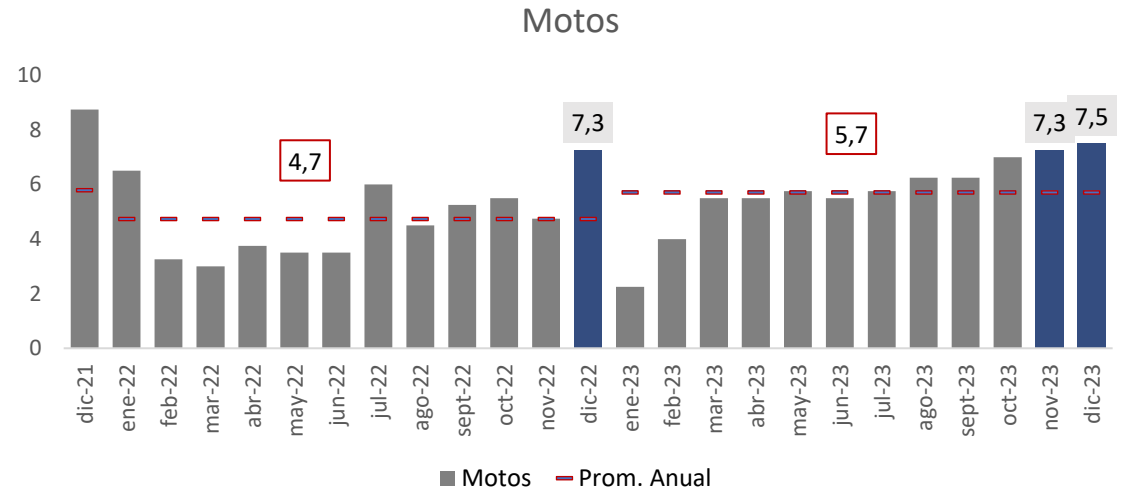
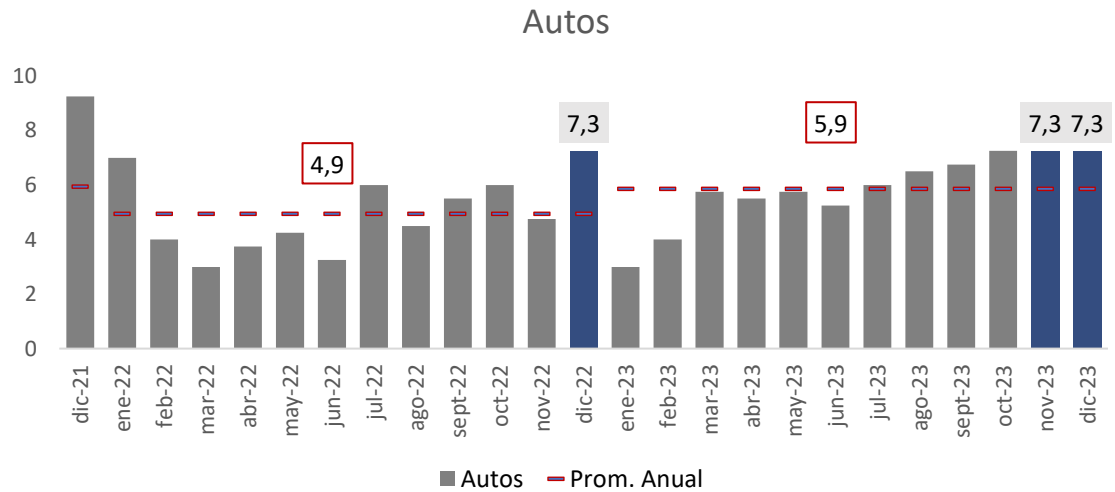
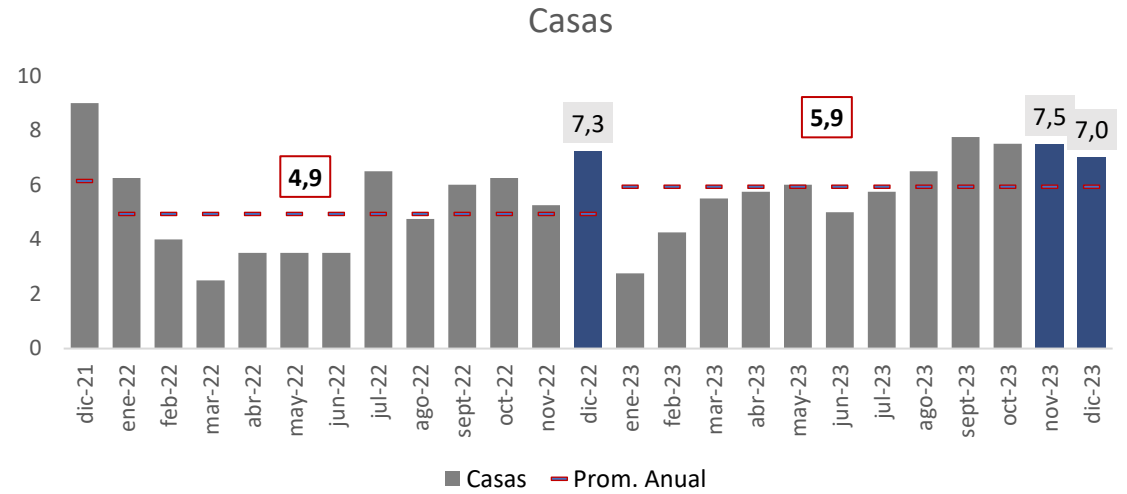
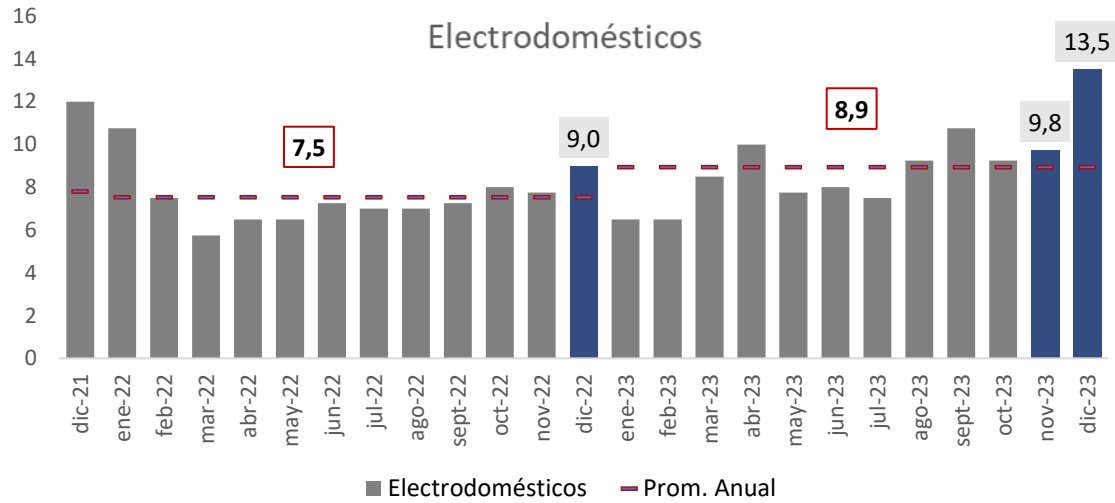

Fuente: Elaboración propia con base en datos provistos por el Instituto Nacional de Estadística (INE)

Evolución del ICC de Chile, Argentina, Brasil y Paraguay

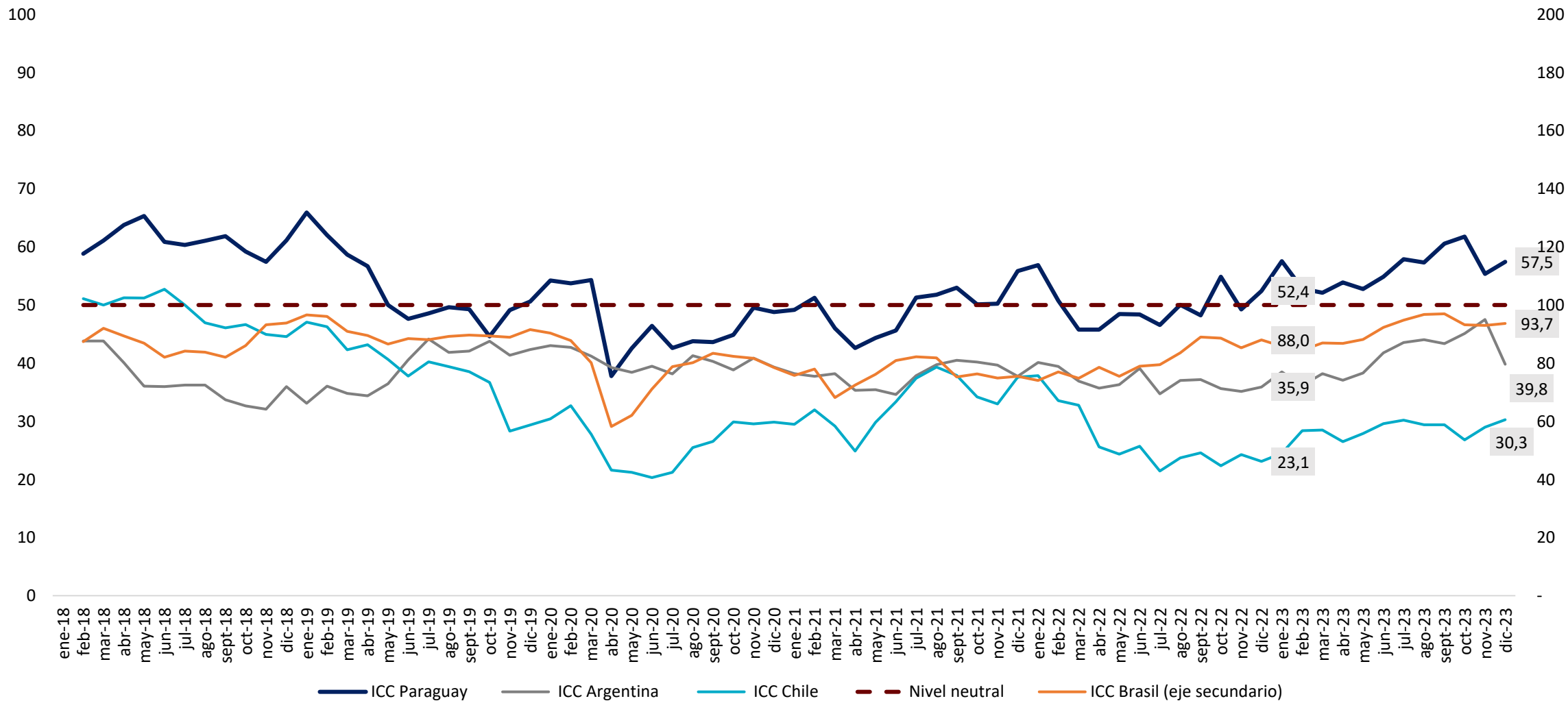

Fuente: Circulo de Estudios Latinoamericanos

Evolución del ICC de EE. UU. y Zona Euro

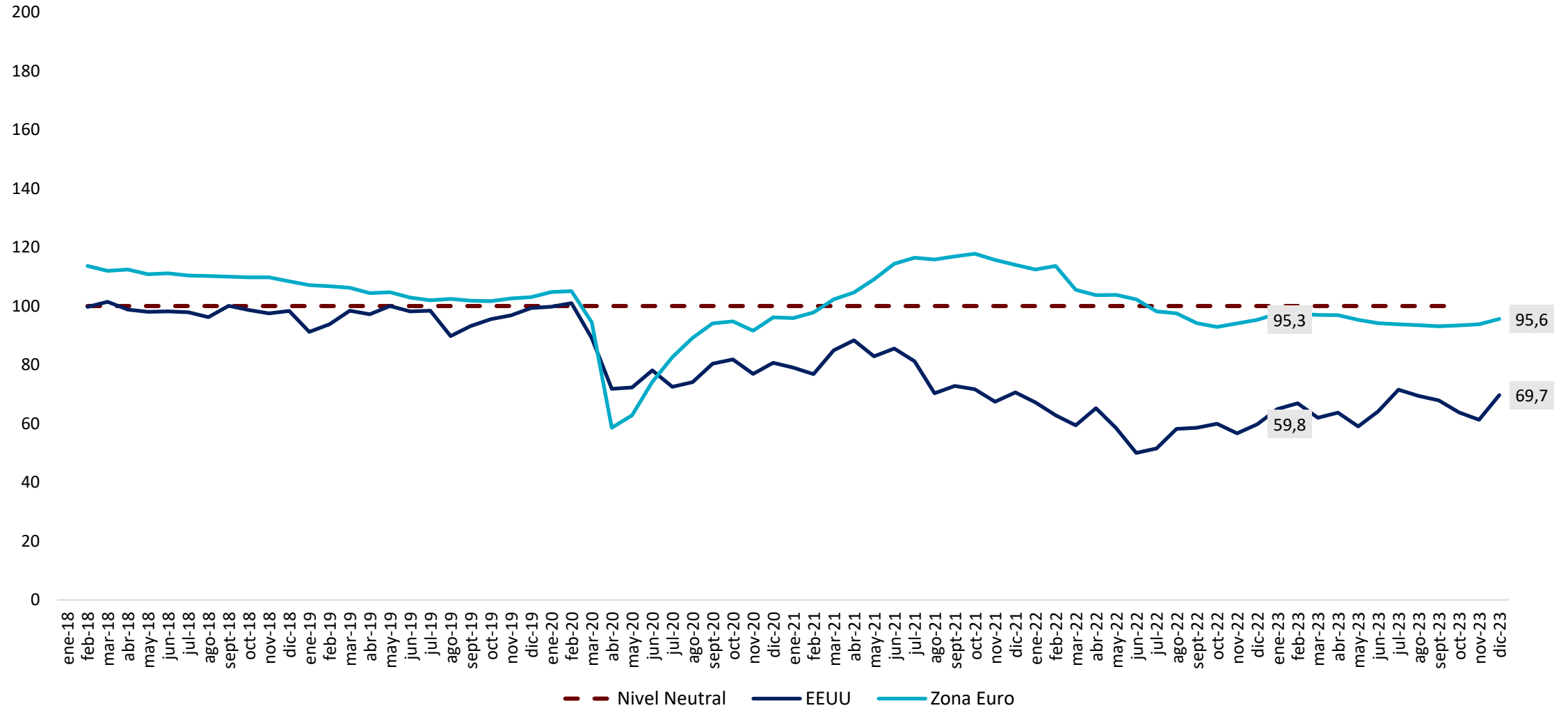

Fuente: Comisión Europea y Universidad de Michigan

Resumen

El ICC, que mide la confianza de los consumidores, se incrementó respecto al mes de noviembre de 2023 y respecto a diciembre 2022. Debe destacarse que, este indicador viene mejorando y se mantiene en zona de optimismo por 13 meses consecutivos.

El ISE, que refleja la situación económica actual de los consumidores con respecto a un año atrás, exhibió un nivel superior, comparado tanto con el mes inmediato anterior y con respecto a diciembre 2022. Cabe señalar que, si bien este indicador viene mejorando, continúa en zona de pesimismo.

Así mismo el IEE, que refleja la expectativa de los consumidores a un año, se mantuvo en el mismo nivel del mes anterior, pero se incrementó respecto a diciembre de 2022, manteniéndose en zona de optimismo.

Desglosando el ISE, en diciembre de 2023, el ISE personal, del país y del hogar mostraron mayores niveles comparados con los verificados en el mes anterior y en el mismo periodo del año 2022.

Desagregando el IEE, se observa que el IEE personal disminuyó tanto con respecto al mes anterior como también respecto a diciembre de 2022. El IEE hogar disminuyó levemente respecto al mes anterior, pero se incrementó respecto a diciembre de 2022. Finalmente, el IEE país, mejoró tanto, respecto al mes anterior como así también respecto a diciembre de 2022,

Resumen

	Valor Actual	Var. mensual	Var. interanual
ICC	57,5	2,1	5,0
ICC hogar	64,9	1,8	4,9
ICC personal	57,6	-0,2	0,5
ICC país	49,9	4,7	9,7
ISE	43,0	4,3	7,3
ISE hogar	52,6	4,0	7,4
ISE personal	43,1	1,8	1,4
ISE país	33,4	7,0	13,3
IEE	71,9	0,0	2,7
IEE hogar	77,3	-0,4	2,4
IEE personal	72,0	-2,1	-0,4
IEE país	66,4	2,4	6,1

Nota: las variaciones corresponden a las diferencias absolutas de los respectivos índices.

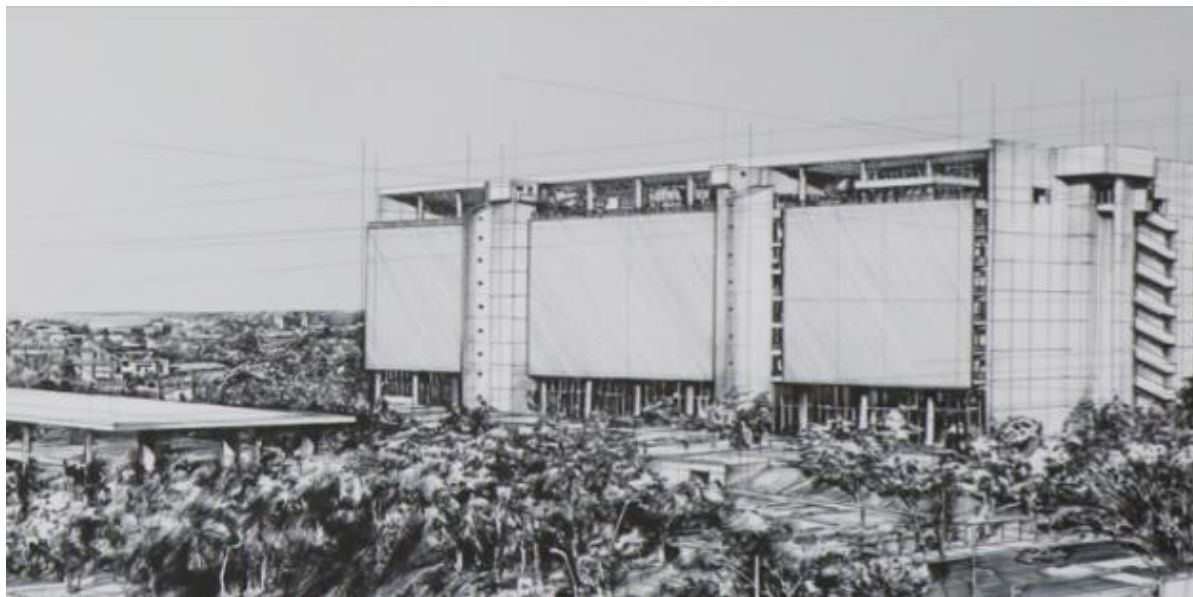

ESTUDIOS ECONÓMICOS
GERENCIA DE ESTADÍSTICAS ECONÓMICAS
DEPARTAMENTO DE ESTADÍSTICAS MACROECONÓMICAS
División de Cuentas Monetarias, Financieras y Fiscales