



ÍNDICE DE CONFIANZA DEL CONSUMIDOR (ICC)



Octubre 2023

BANCO CENTRAL DEL PARAGUAY

Federación Rusa y Augusto Roa Bastos

www.bcp.gov.py

Asunción - Paraguay



TÓPICOS

Aspectos generales y metodológicos de la encuesta

Características de la población encuestada

Principales resultados

ASPECTOS GENERALES Y METODOLÓGICOS DE LA ENCUESTA

Aspectos Generales

El Directorio del Banco Central del Paraguay, por Resolución N° 8, Acta N° 81, de fecha 21/11/2017, autoriza la contratación de la Dirección General de Estadística, Encuesta y Censos (DGEEC*), para prestar el “Servicio de realización y relevamiento de encuestas mensuales para la construcción de Indicadores de Confianza”.

Este tipo de información de naturaleza cualitativa, permite obtener indicadores del grado de satisfacción presente y futura de la persona, del hogar y del país.

Los resultados en forma agregada complementan el conjunto de informaciones relevantes para la toma de decisiones de Política Monetaria del BCP.

* Actualmente, Instituto Nacional de Estadística (INE).

Aspectos metodológicos

El ICC de Paraguay, se basa en una encuesta a **400 hogares**, de cada hogar es seleccionada una persona de **18 años de edad y más** para responder la encuesta.

Las viviendas encuestadas están ubicadas en **Asunción y Central Urbano** y el periodo de recolección de la información son los **primeros 20 días de cada mes**.

La encuesta se divide en **dos partes**:

En la primera parte, se realiza una **caracterización de la población** encuestada (edad, género, nivel de educación, etc.)

En la segunda parte, se realizan las **preguntas de interés** para construir los Índices; de Situación Económica (ISE), de Expectativa Económica (IEE) y de Confianza del Consumidor (ICC).

Preguntas utilizadas en la construcción del ICC

1. ¿Cree usted que su situación económica está mejor, igual o peor que hace un año?
2. ¿Cree usted que su situación económica mejorará, seguirá igual o empeorará dentro un año?
3. ¿Cree usted que la situación económica de su hogar está mejor, igual o peor que hace un año?
4. ¿Cree usted que la situación económica de su hogar mejorará, seguirá igual o empeorará dentro un año?
5. ¿Cree usted que la situación económica del país está mejor, igual o peor que hace un año?
6. ¿Cree usted que la situación económica del país mejorará, seguirá igual o empeorará dentro un año?
7. ¿Usted tiene posibilidad de ahorrar?
8. ¿Cree usted que es un buen momento para realizar compras de bienes durables, como por ejemplo, electrodomésticos, casas, autos, motos?

Índices

ISE

Índice de Situación Económica: Comprende las valoraciones que realizan los encuestados sobre la situación económica actual de la persona, del hogar y del país, con relación a un año atrás (Enfoque perceptivo).

IEE

Índice de Expectativa Económica: Comprende las valoraciones que realizan los encuestados sobre la situación económica esperada de la persona, del hogar y del país dentro de un año (Enfoque perceptivo).

ICC

Índice de Confianza del Consumidor: Refleja el promedio simple entre el ISE y el IEE.



Metodología de cálculo

Sea:

- $A = \frac{Mejor}{Total}$; $B = \frac{Igual}{Total}$; $C = \frac{Peor}{Total}$; $ID_i =$ Índice de difusión del periodo i
- $ID_i = (1 \times A + 0,5 \times B + 0 \times C) \times 100$
- $ID_i = 50 \times (A - C + 1)$

CARACTERÍSTICAS DE LA POBLACIÓN ENCUESTADA

Genero de los encuestados

(porcentaje sobre el total)

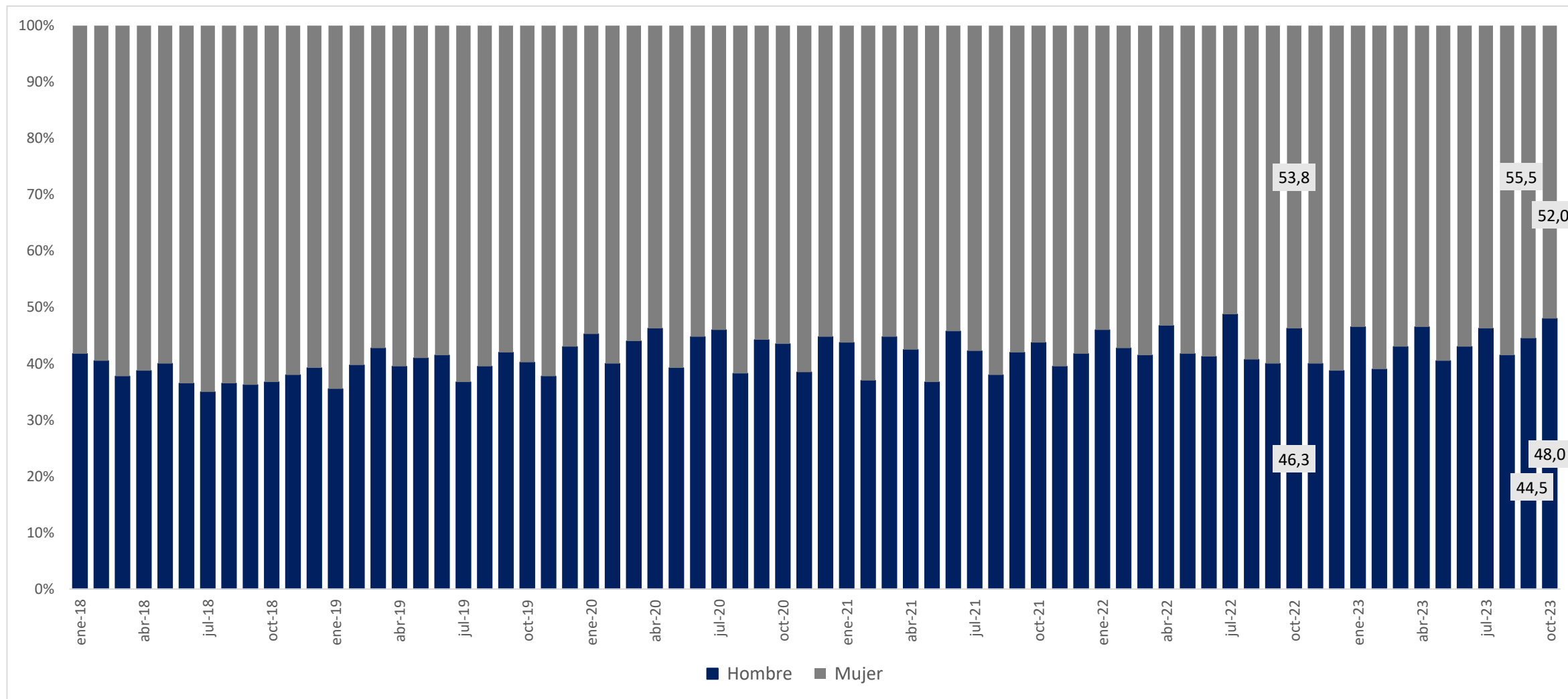

Fuente: elaboración propia con base en datos provistos por el Instituto Nacional de Estadística (INE)

Nivel de estudios de los encuestados

(porcentaje sobre el total)

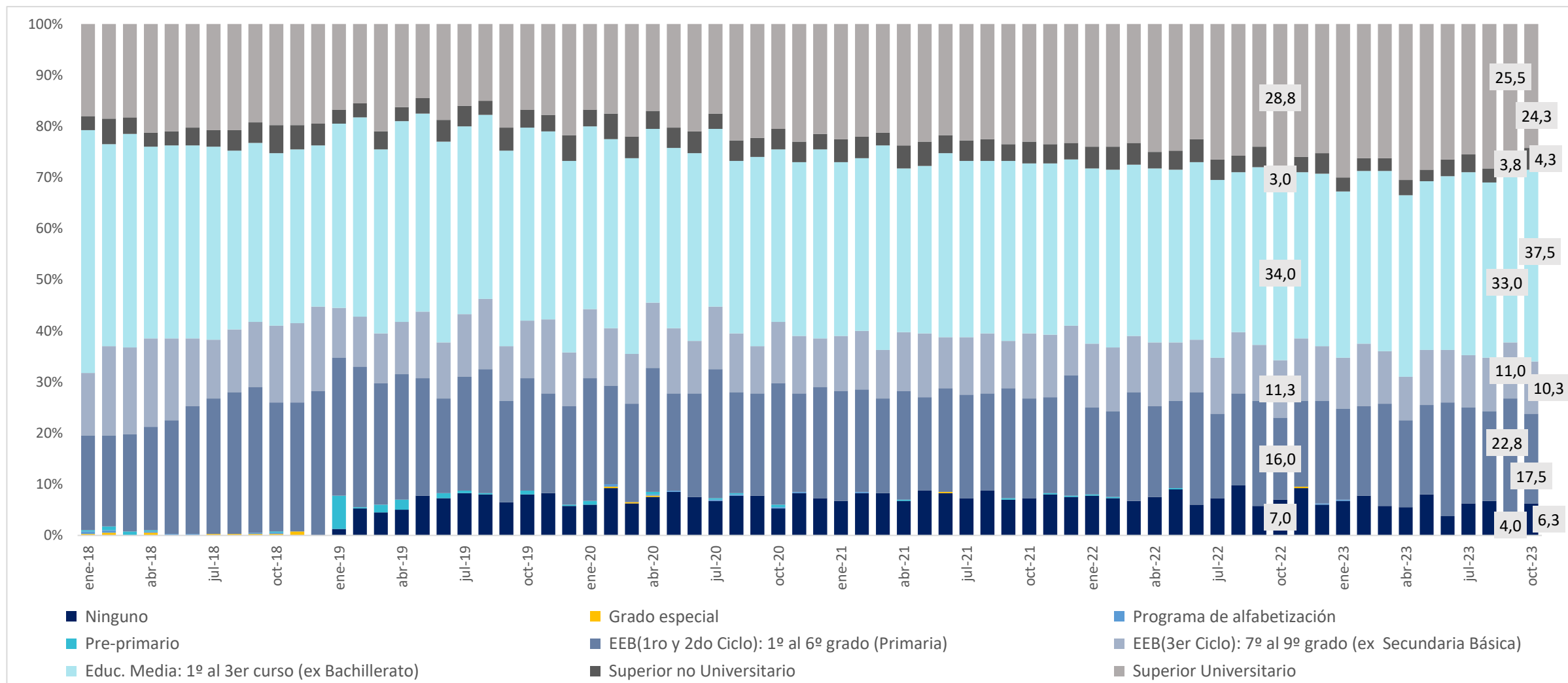

Fuente: elaboración propia con base en datos provistos por el Instituto Nacional de Estadística (INE)

Edad de los encuestados

(porcentaje sobre el total)

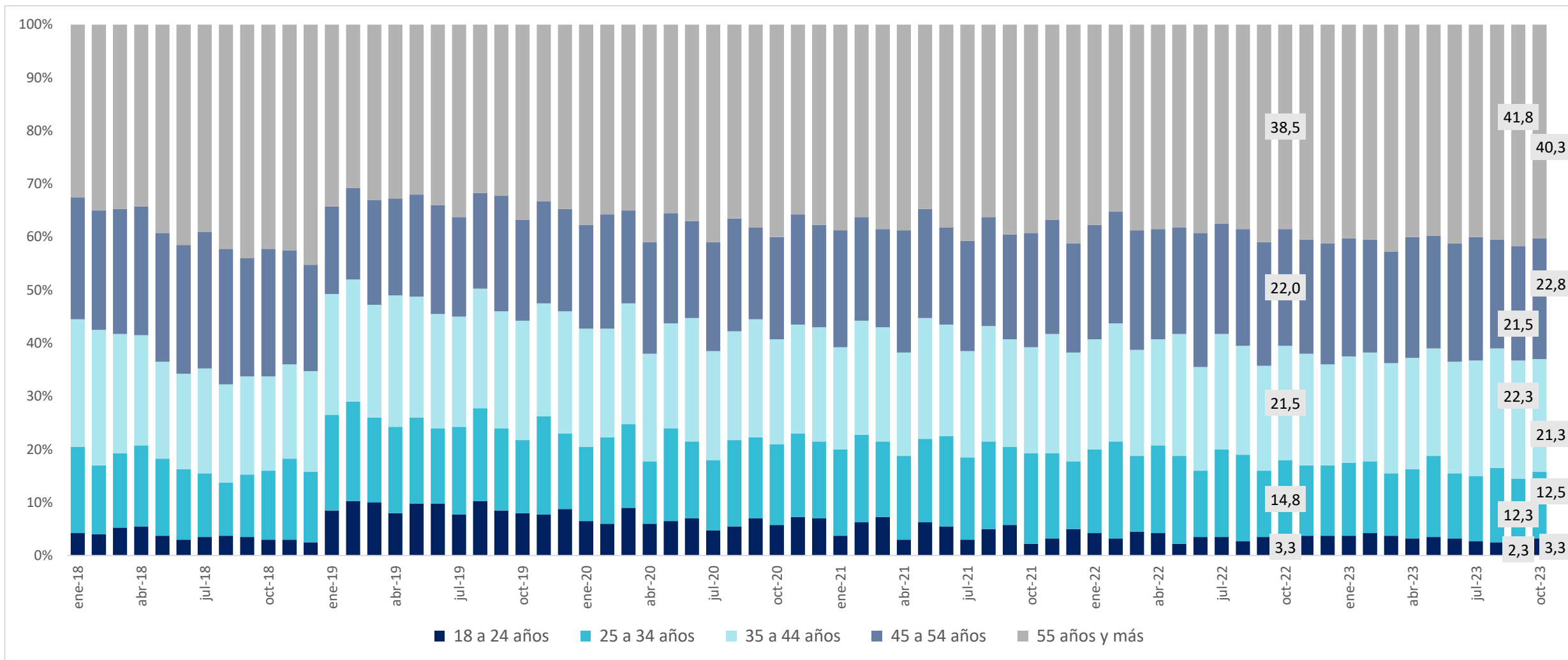

Fuente: elaboración propia con base en datos provistos por el Instituto Nacional de Estadística (INE)

PRINCIPALES RESULTADOS

¿Cree Ud. que su situación económica está mejor, igual o peor que hace un año?

(porcentaje sobre el total)

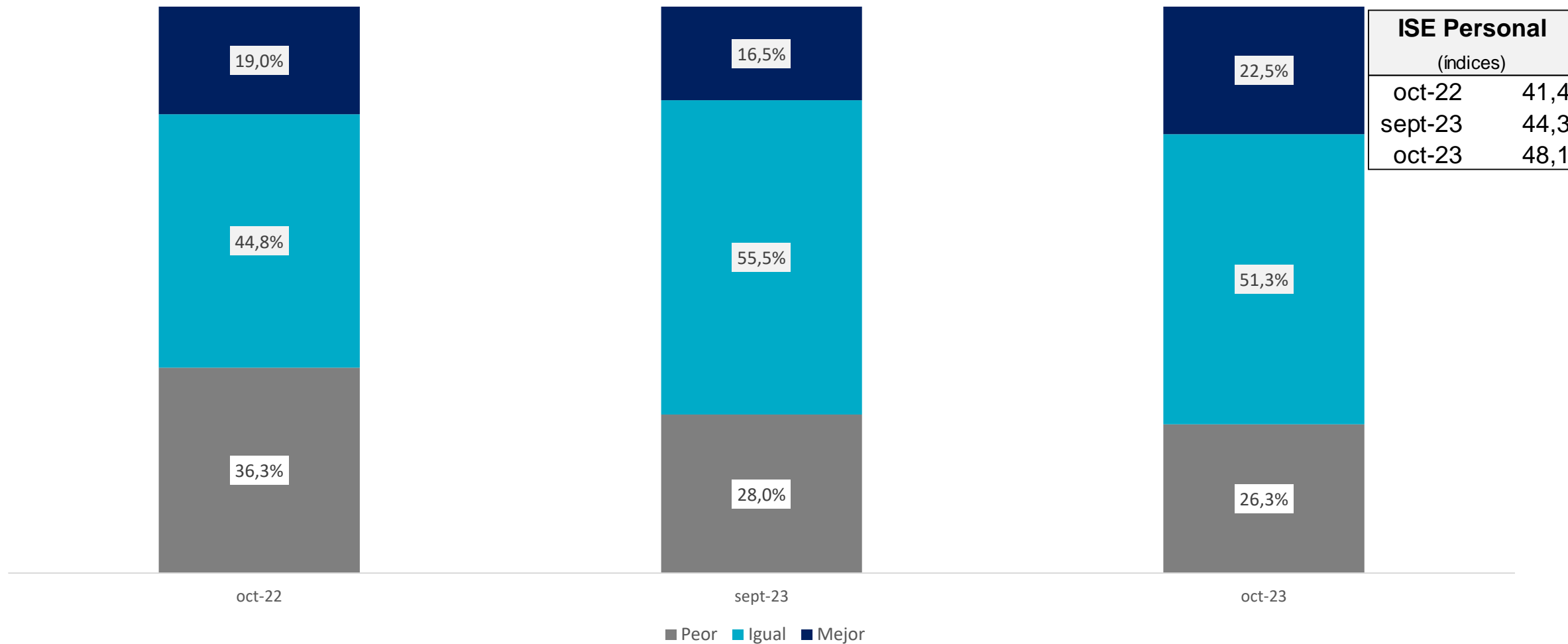

Fuente: elaboración propia con base en datos provistos por el Instituto Nacional de Estadística (INE)

¿Cree Ud. que su situación económica mejorará, seguirá igual o empeorará dentro de un año?

(porcentaje sobre el total)

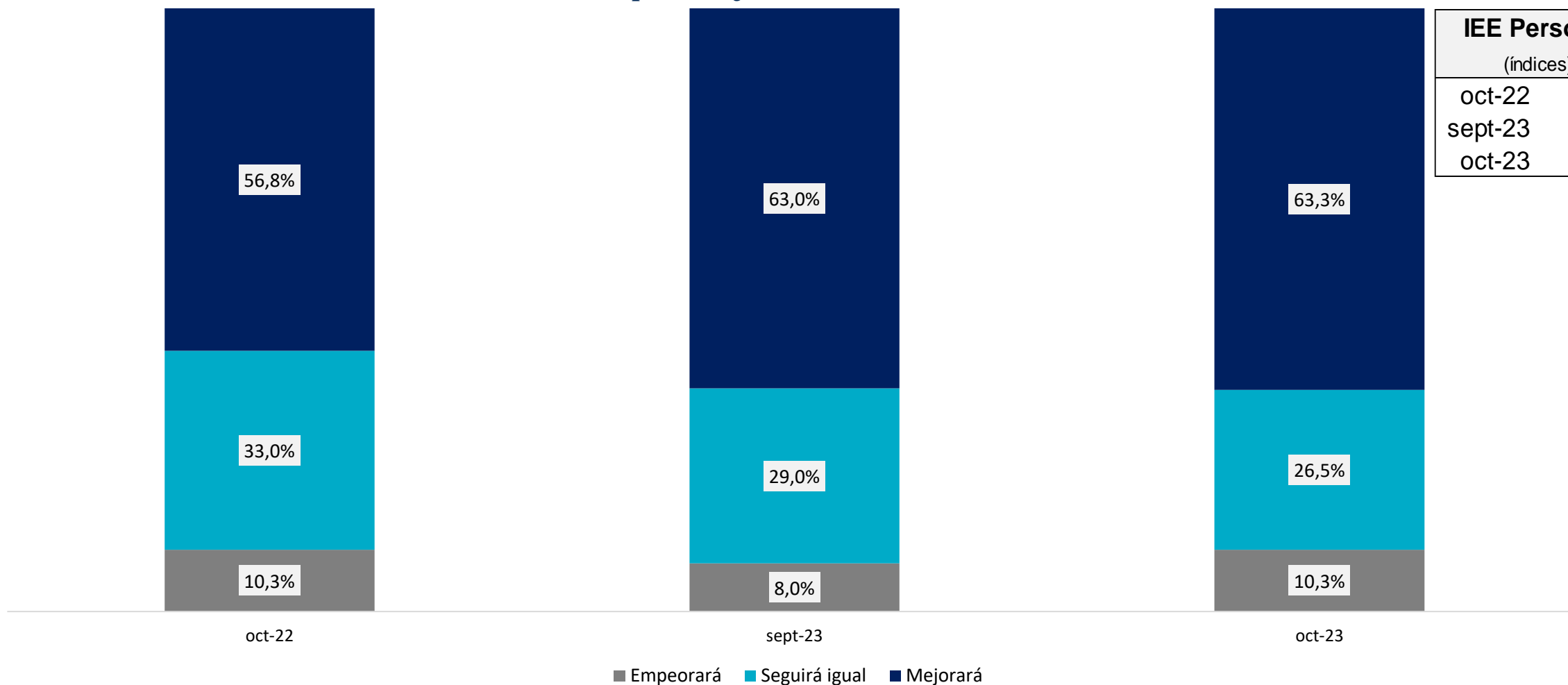

IEE Personal	
(índices)	
oct-22	73,3
sept-23	77,5
oct-23	76,5

Fuente: elaboración propia con base en datos provistos por el Instituto Nacional de Estadística (INE)

¿Cree Ud. que la situación económica de su hogar está mejor, igual o peor que hace un año?

(porcentaje sobre el total)

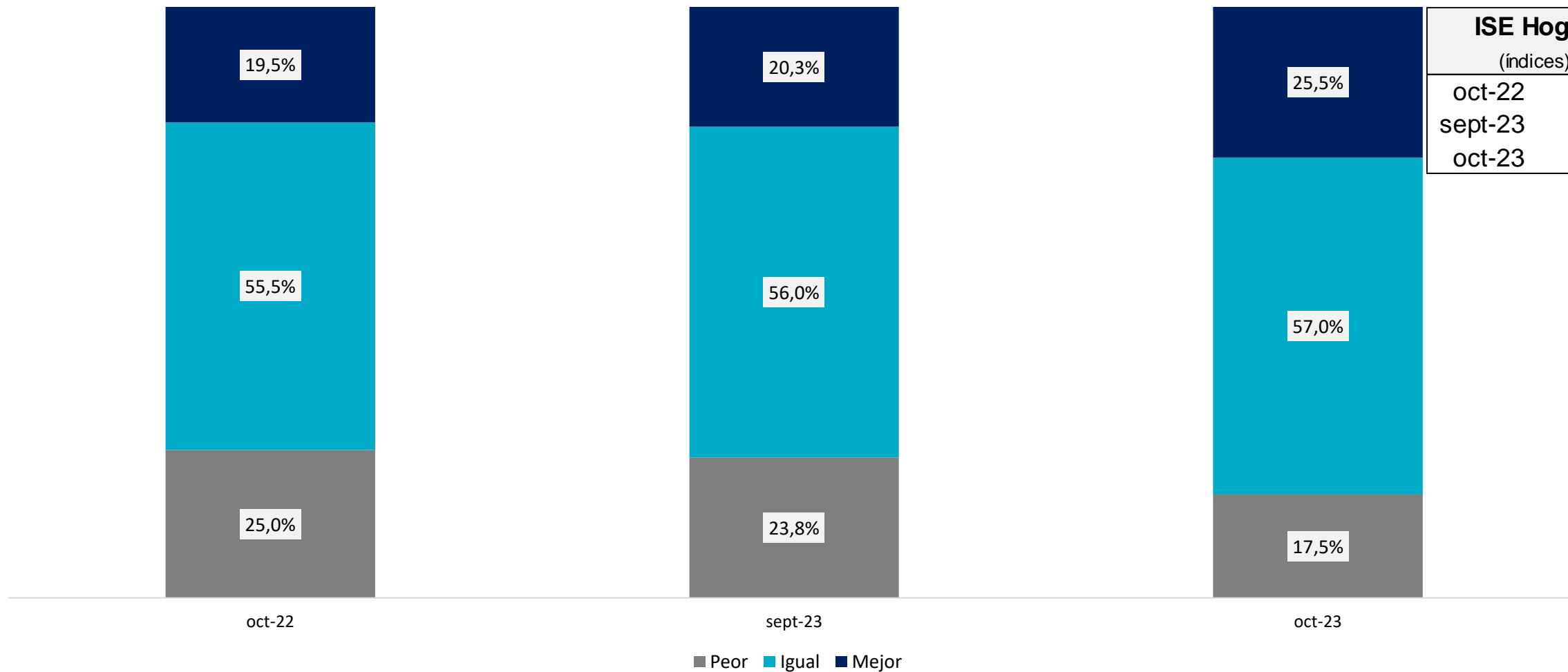

ISE Hogar (índices)	
oct-22	47,3
sept-23	48,3
oct-23	54,0

Fuente: elaboración propia con base en datos provistos por el Instituto Nacional de Estadística (INE)

¿Cree Ud. que la situación económica de su hogar mejorará, seguirá igual o empeorará dentro de un año?

(porcentaje sobre el total)

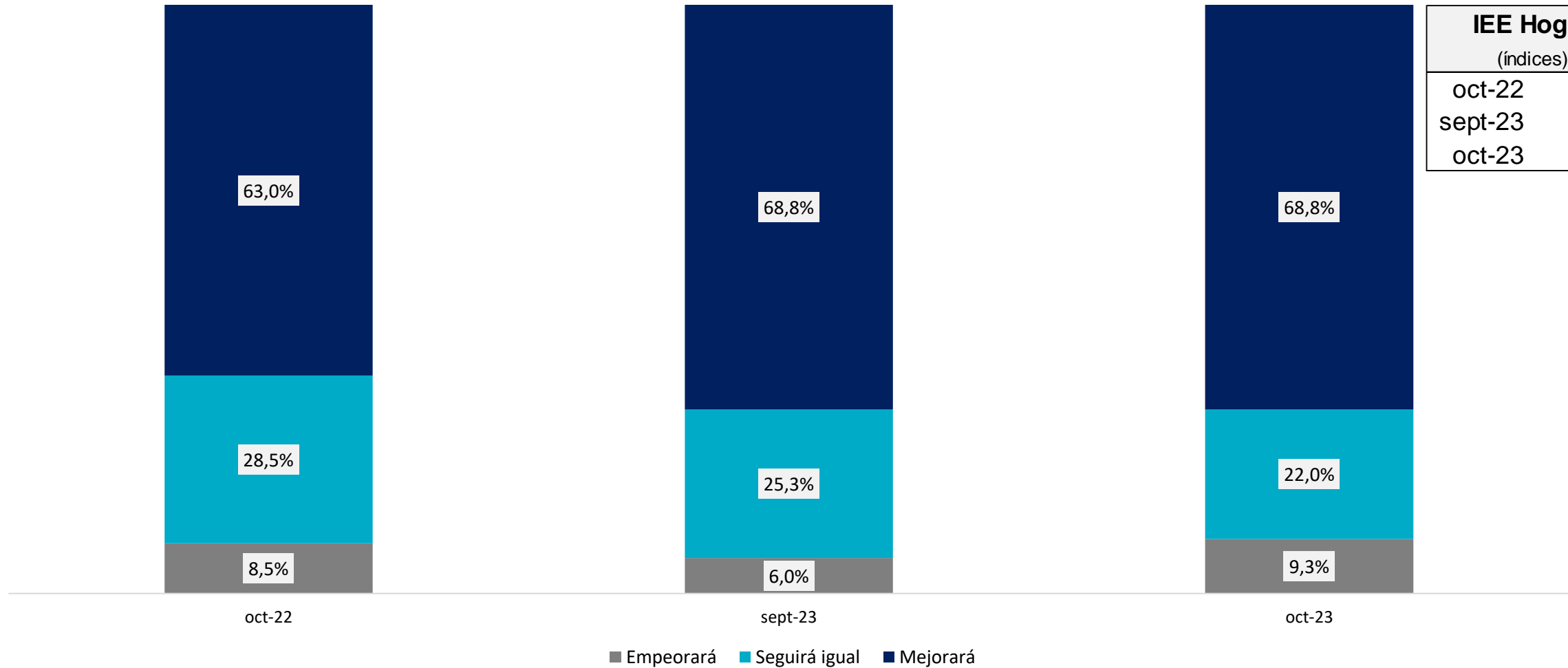

IEE Hogar	
(índices)	
oct-22	77,3
sept-23	81,4
oct-23	79,8

Fuente: elaboración propia con base en datos provistos por el Instituto Nacional de Estadística (INE)

¿Cree Ud. que la situación económica del país está mejor, igual o peor que hace un año?

(porcentaje sobre el total)

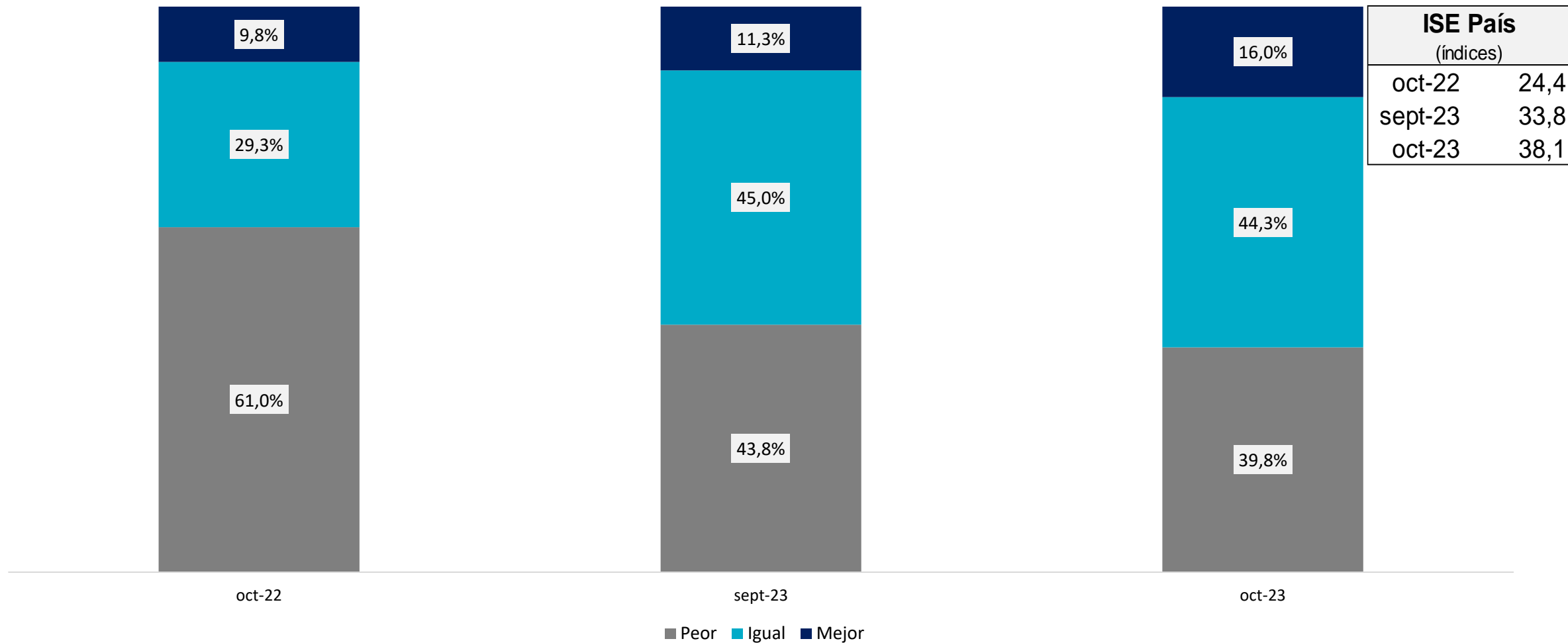

ISE País (índices)	
oct-22	24,4
sept-23	33,8
oct-23	38,1

Fuente: elaboración propia con base en datos provistos por el Instituto Nacional de Estadística (INE)

¿Cree Ud. que la situación económica del país mejorará, seguirá igual o empeorará dentro de un año?

(porcentaje sobre el total)

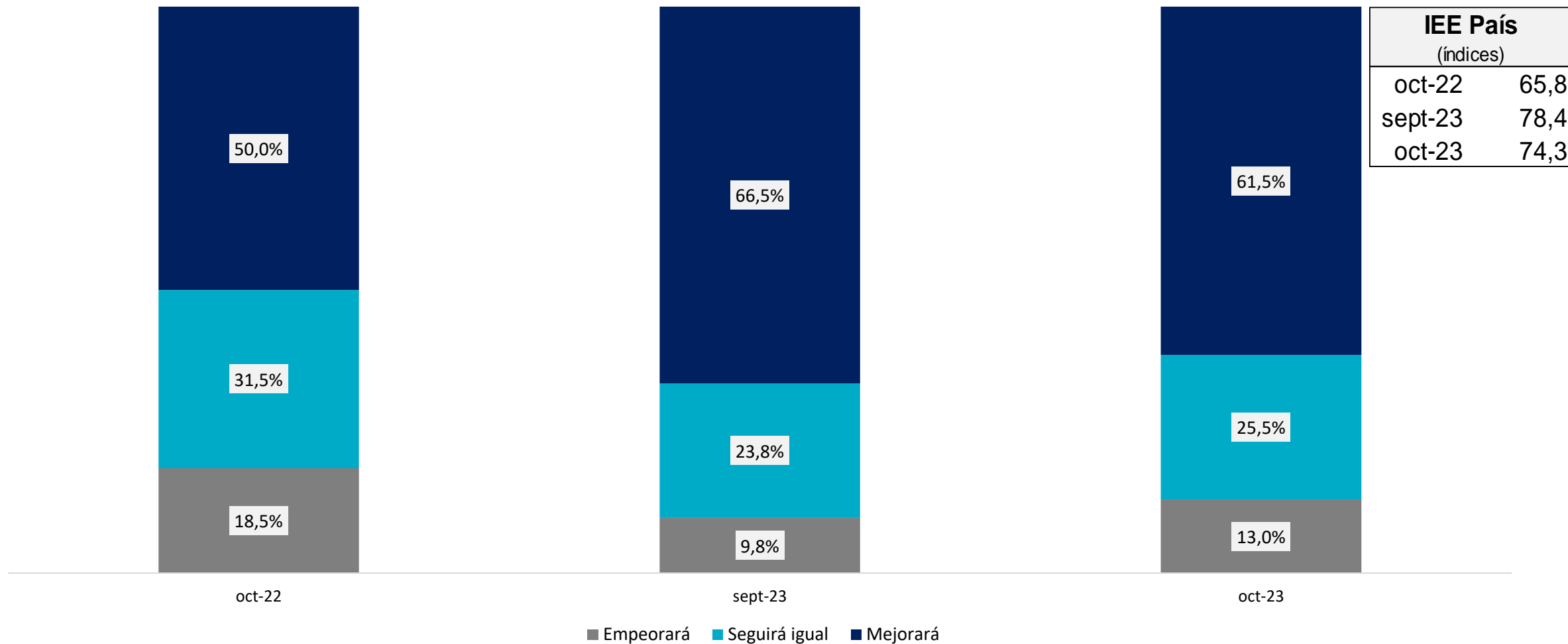

IEE País (índices)	
oct-22	65,8
sept-23	78,4
oct-23	74,3

Fuente: elaboración propia con base en datos provistos por el Instituto Nacional de Estadística (INE)

Evolución del ICC y sus subíndices

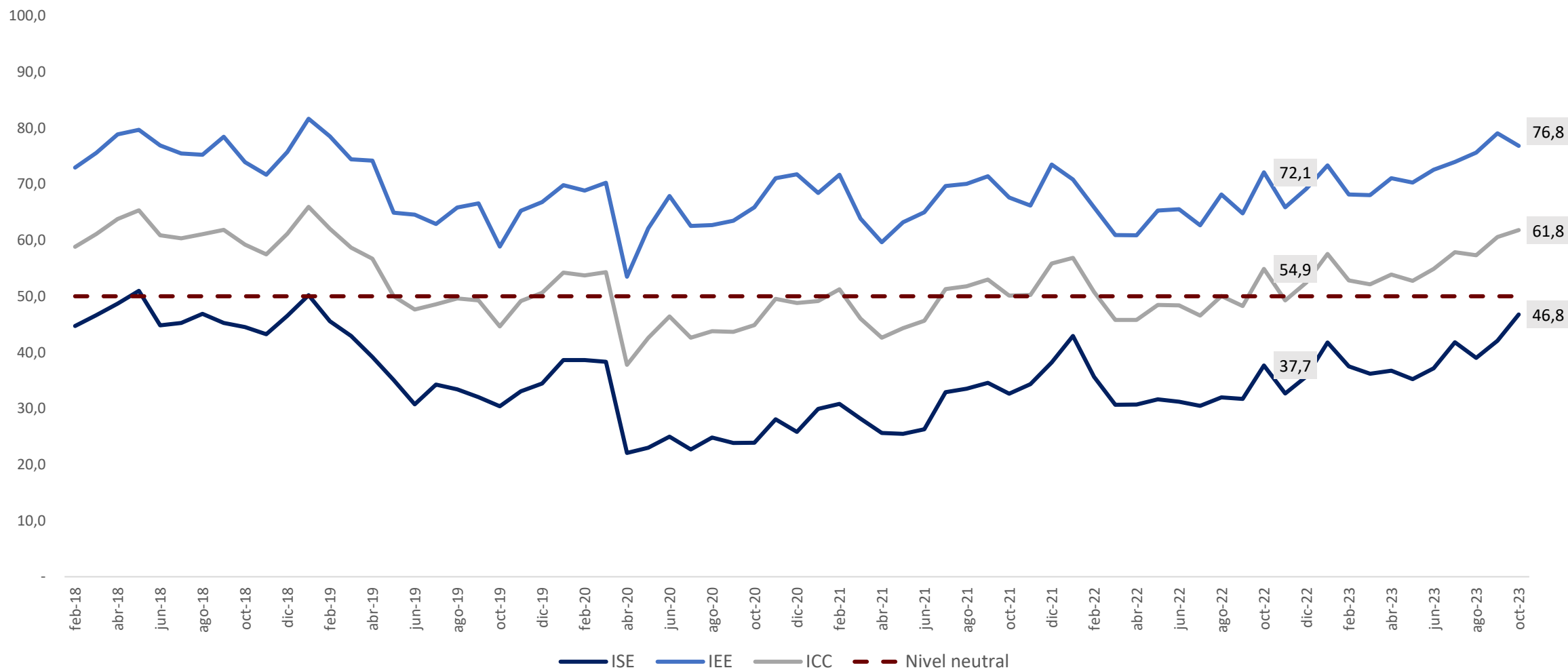

Fuente: elaboración propia con base en datos provistos por el Instituto Nacional de Estadística (INE)

Evolución del ICC y sus subíndices

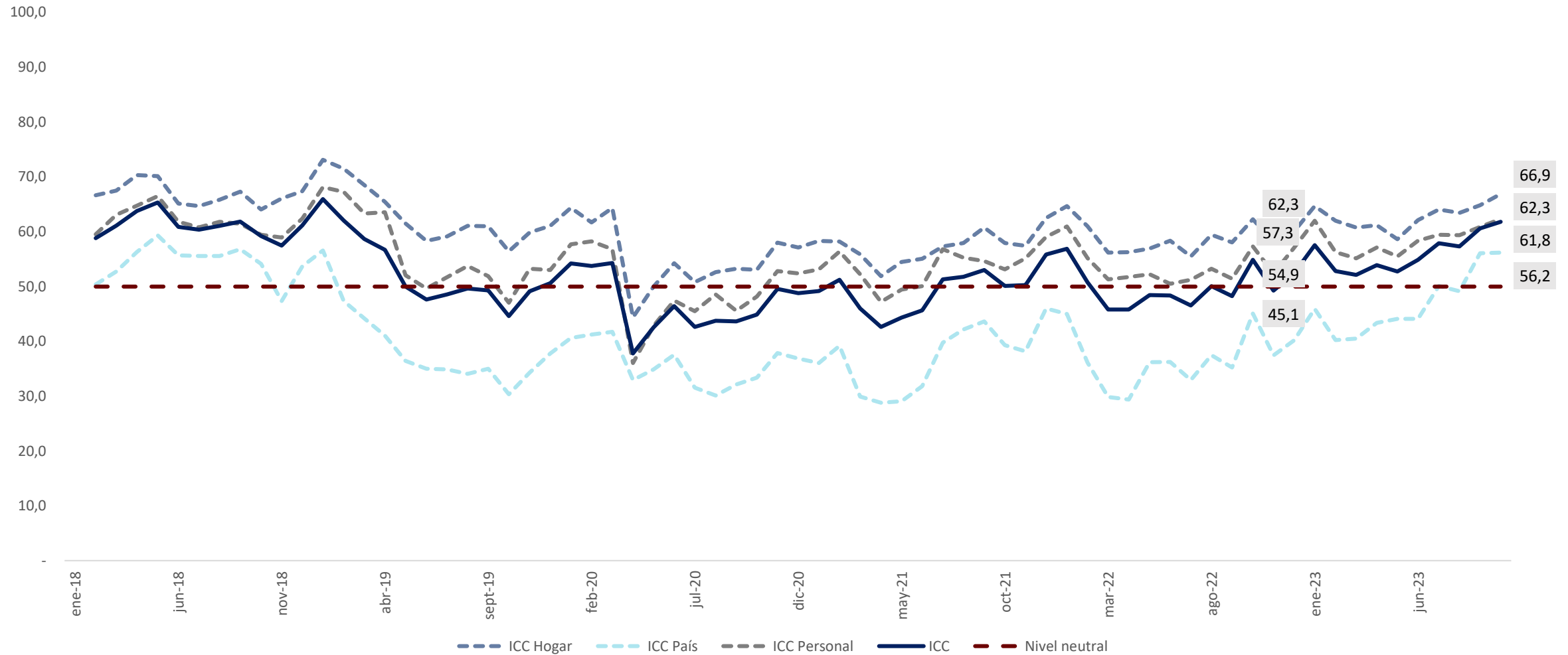

Fuente: elaboración propia con base en datos provistos por el Instituto Nacional de Estadística (INE)

Actualmente, ¿Ud. tiene posibilidades de ahorrar?

(porcentaje de respuestas afirmativas)

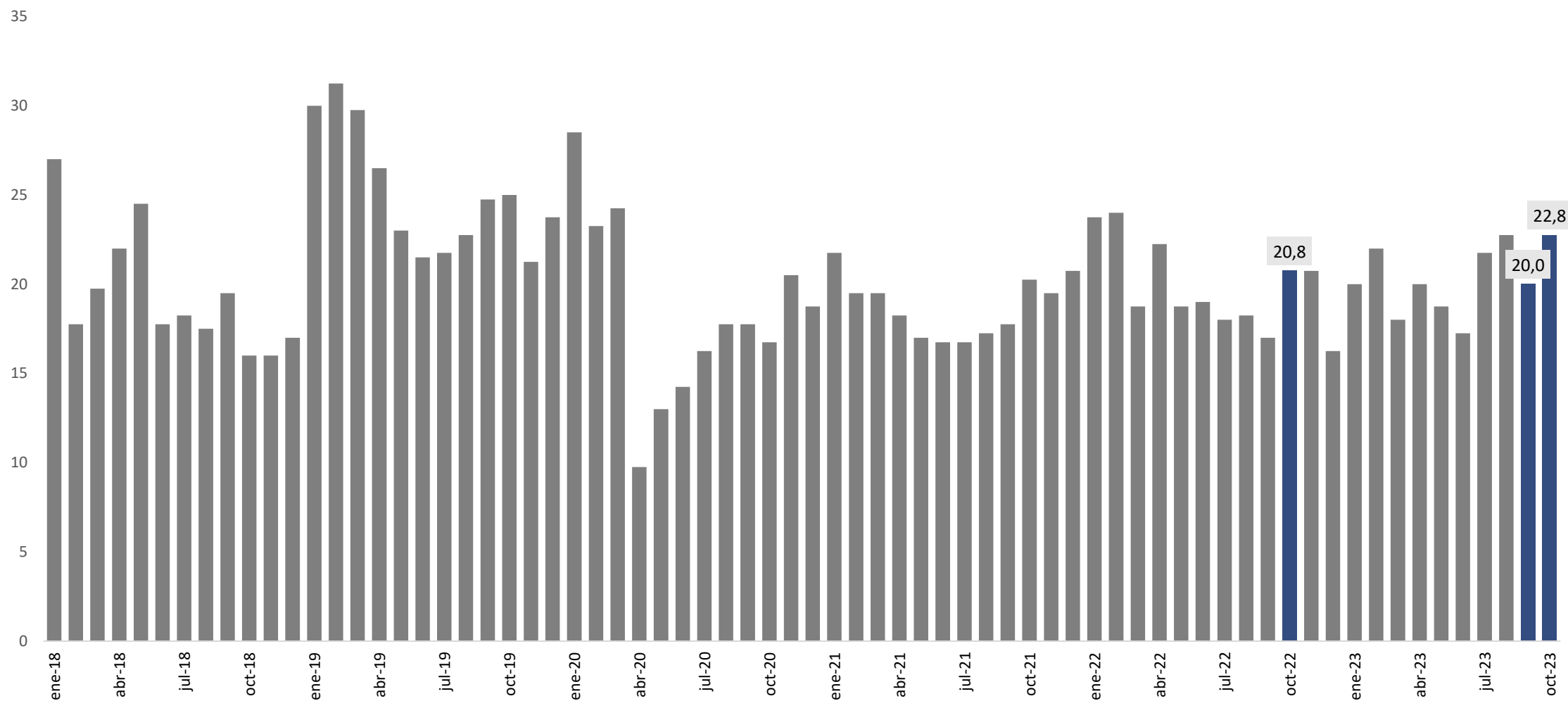

Fuente: elaboración propia con base en datos provistos por el Instituto Nacional de Estadística (INE)

¿Cree Ud. que es el momento de realizar compras?

(porcentaje de respuestas afirmativas)

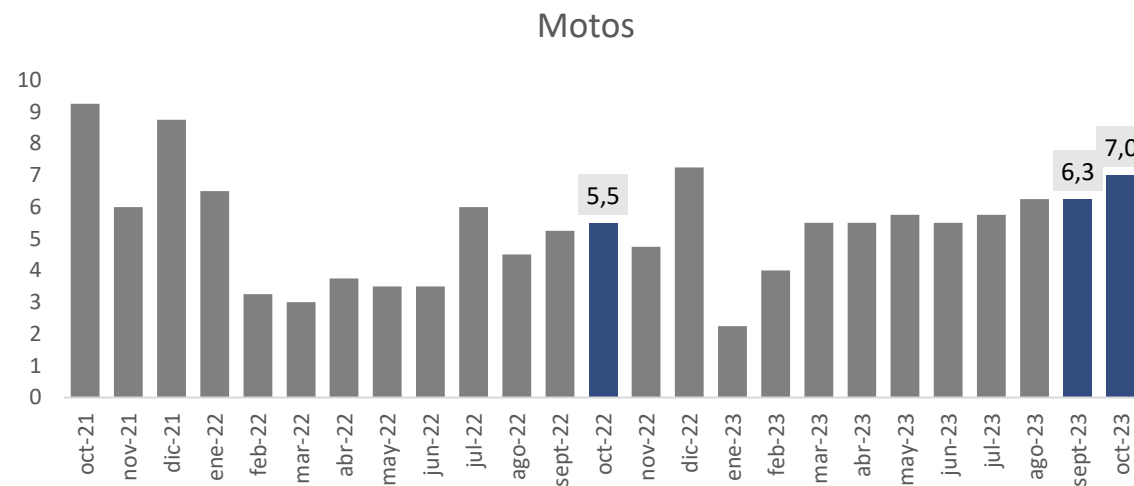
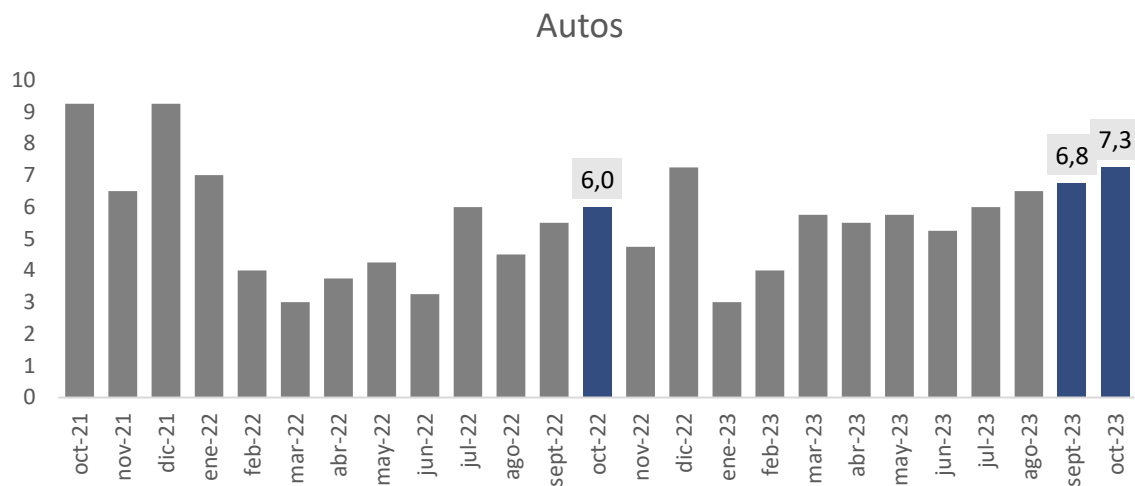
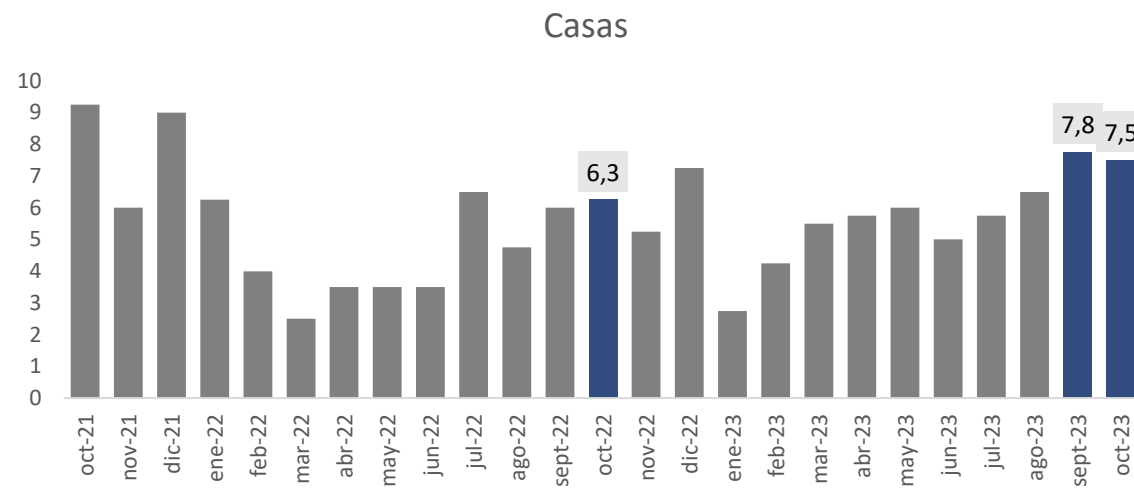
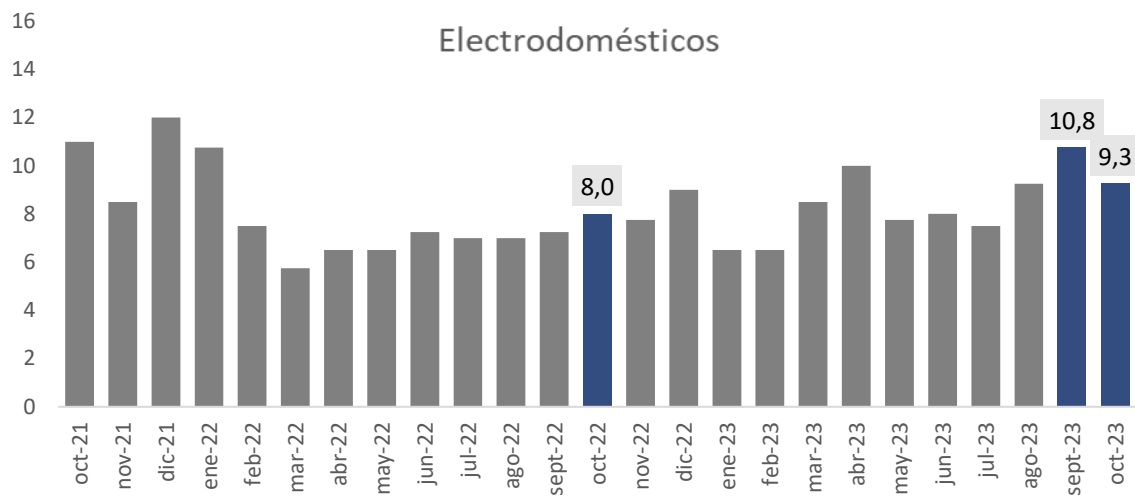

Fuente: Elaboración propia con base en datos provistos por el Instituto Nacional de Estadística (INE)

Evolución del ICC de Chile, Argentina y Paraguay

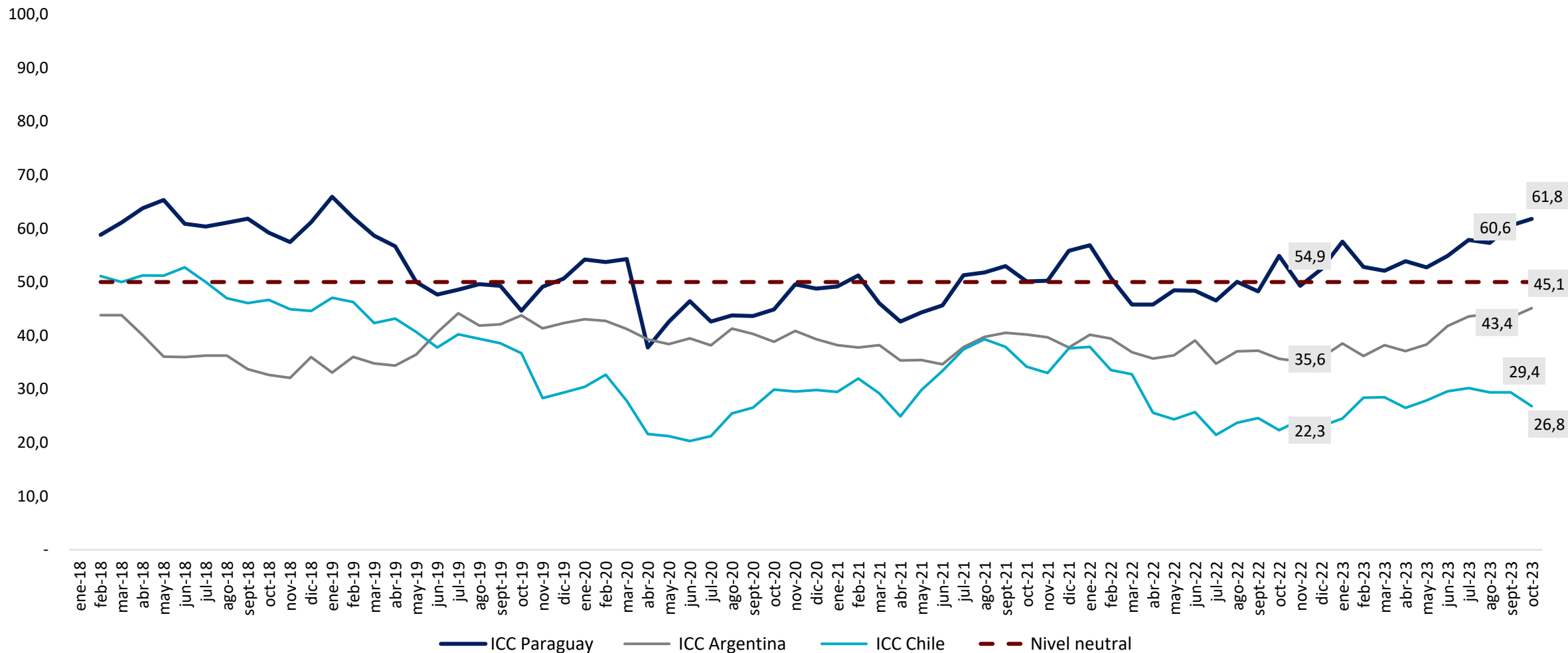

Fuente: Circulo de Estudios Latinoamericanos

El ICC es elaborado en la región por distintas instituciones bajo la misma metodología

En Chile por la GFK, en Argentina por la Universidad Torcuato di Tella y en Paraguay por el BCP

Resumen

Así, el ICC, que mide la confianza de los consumidores, arrojó un incremento al compararlo con el índice del mes de septiembre de 2023 y respecto al de octubre de 2022. Debe destacarse que este índice continúa ubicándose en zona de optimismo.

El IEE, que refleja la expectativa de los consumidores a un año, se posicionó en un nivel superior al índice del mes de octubre de 2022, aunque se ubicó por debajo del valor correspondiente al mes anterior. Este indicador continúa manteniéndose en zona de optimismo.

En el mes de octubre de 2023, el ISE, que refleja la situación económica actual de los consumidores con respecto a un año atrás, exhibió un nivel superior comparado tanto con el mes de septiembre de 2023 y con el registrado en el mismo mes del año pasado.

Desagregado por sus componentes, en el período de análisis, se observó que el ISE personal, del hogar y del país, se ubicaron por encima de los índices registrados en septiembre de 2023 y de los registrados en octubre de 2022.

Finalmente, en octubre de 2023, también el IEE personal, del país y del hogar mostraron mayores niveles comparados con los verificados en el mes anterior y en el mismo periodo del año 2022.

Resumen

	Valor Actual	Var. mensual	Var. interanual
ICC	61,8	1,2	6,9
ICC hogar	66,9	2,1	4,6
ICC personal	62,3	1,4	5,0
ICC país	56,2	0,1	11,1
ISE	46,8	4,7	9,1
ISE hogar	54,0	5,8	6,8
ISE personal	48,1	3,9	6,8
ISE país	38,1	4,4	13,8
IEE	76,8	-2,3	4,8
IEE hogar	79,8	-1,6	2,5
IEE personal	76,5	-1,0	3,3
IEE país	74,3	-4,1	8,5

Nota: las variaciones corresponden a las diferencias absolutas de los respectivos índices.



ESTUDIOS ECONÓMICOS
GERENCIA DE ESTADÍSTICAS ECONÓMICAS
DEPARTAMENTO DE ESTADÍSTICAS MACROECONÓMICAS
División de Cuentas Monetarias, Financieras y Fiscales