



BANCO CENTRAL DEL PARAGUAY

Encuesta sobre

“Confianza del Consumidor”

Diciembre, 2022



Estudios Económicos
Departamento de Estadísticas Macroeconómicas
División Cuentas Monetarias, Financieras y Fiscales

Enero 16, 2023



Tópicos de la presentación

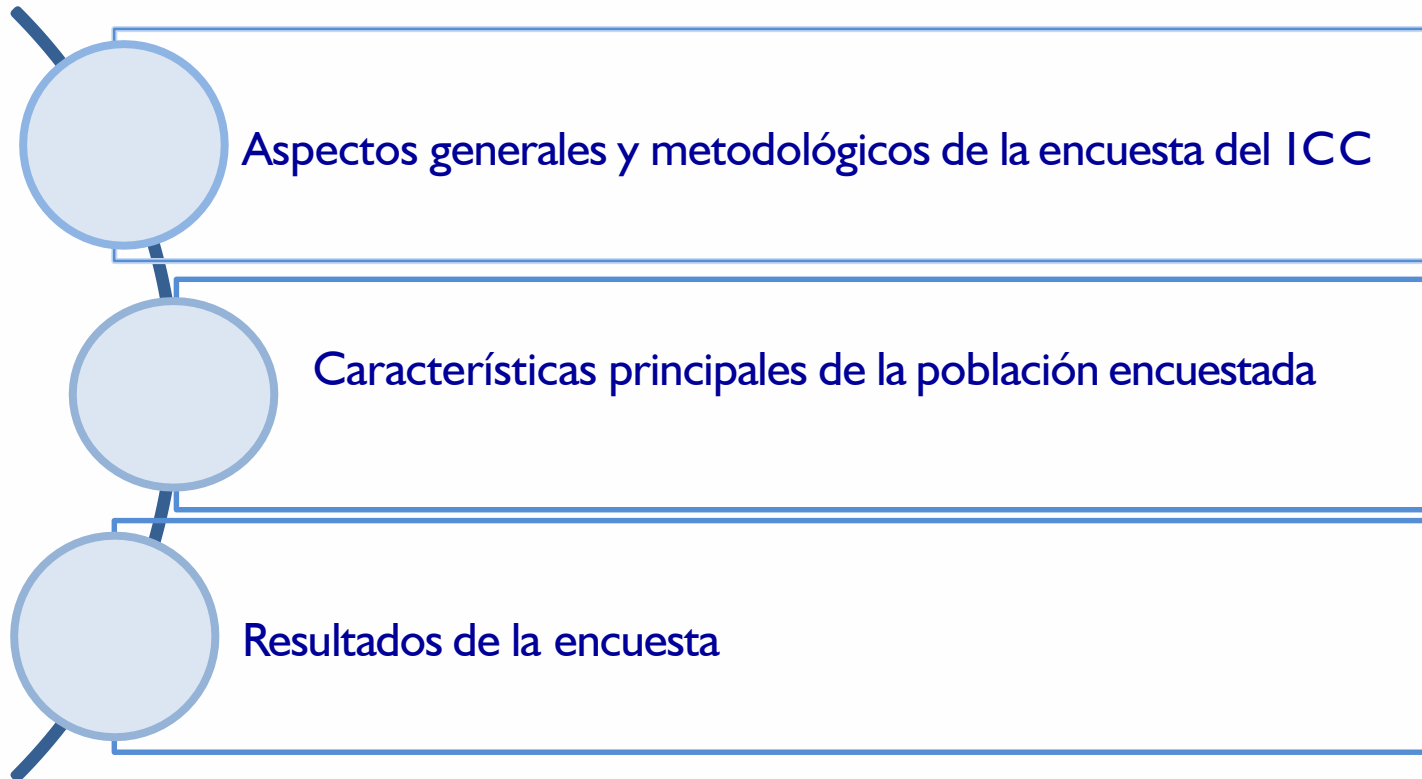



Aspectos generales de la encuesta

- El Directorio del Banco Central del Paraguay, por Resolución N° 8, Acta N° 81, de fecha 21/11/2017, autoriza la contratación de la Dirección General de Estadística, Encuesta y Censos (DGEEC), para prestar el “Servicio de realización y relevamiento de encuestas mensuales para la construcción de Indicadores de Confianza”.
- Este tipo de información de naturaleza cualitativa, permite obtener indicadores del grado de satisfacción presente y futura de la persona, del hogar y del país.
- Los resultados en forma agregada complementan el conjunto de informaciones relevantes para la toma de decisiones de Política Monetaria del BCP.



Aspectos Metodológicos

El ICC de Paraguay, se basa en una encuesta a 400 hogares, de cada hogar es seleccionada una persona de 18 años de edad y más para responder la encuesta. Las viviendas encuestadas están ubicadas en Asunción y Central Urbano y el periodo de recolección de la información son los primeros 20 días de cada mes.

La encuesta se divide en dos partes. En la primera parte, se realiza una caracterización de la población encuestada (edad, género, nivel de educación, etc.) y en la segunda parte, se realizan las preguntas de interés para construir los Índices, de Situación Económica (ISE), Índice de Expectativa Económica (IEE) y el Índice de Confianza del Consumidor (ICC).



Preguntas Utilizadas en la Construcción del ICC

1. ¿Cree usted que su situación económica está mejor, igual o peor que hace un año?
2. ¿Cree usted que su situación económica, mejorará, seguirá igual o empeorará dentro de un año?
3. ¿Cree usted que la situación económica de su hogar esta mejor, igual o peor que hace un año?
4. ¿Cree usted que la situación económica de su hogar, mejorará, seguirá igual o empeorará dentro de un año?
5. ¿Cree usted que la situación económica del país está mejor, igual o peor que hace un año?
6. ¿Cree usted que la situación económica del país mejorará, seguirá igual o empeorará dentro de un año?
7. ¿Usted tiene posibilidad de ahorrar?
8. ¿Cree usted que es un buen momento para realizar compras de bienes durables, como por ejemplo, electrodomésticos, casas, autos, motos?



Cálculo de los Índices Agregados

ISE

Índice de Situación Económica: Comprende las valoraciones que realizan los encuestados sobre la situación económica actual de la persona, del hogar y del país, con relación a un año atrás (Enfoque perceptivo).

IEE

Índice de Expectativa Económica: Comprende las valoraciones que realizan los encuestados sobre la situación económica esperada de la persona, del hogar y del país dentro de un año (Enfoque perceptivo).

ICC

Refleja el promedio simple entre el ISE e IEE.



Índices Parciales

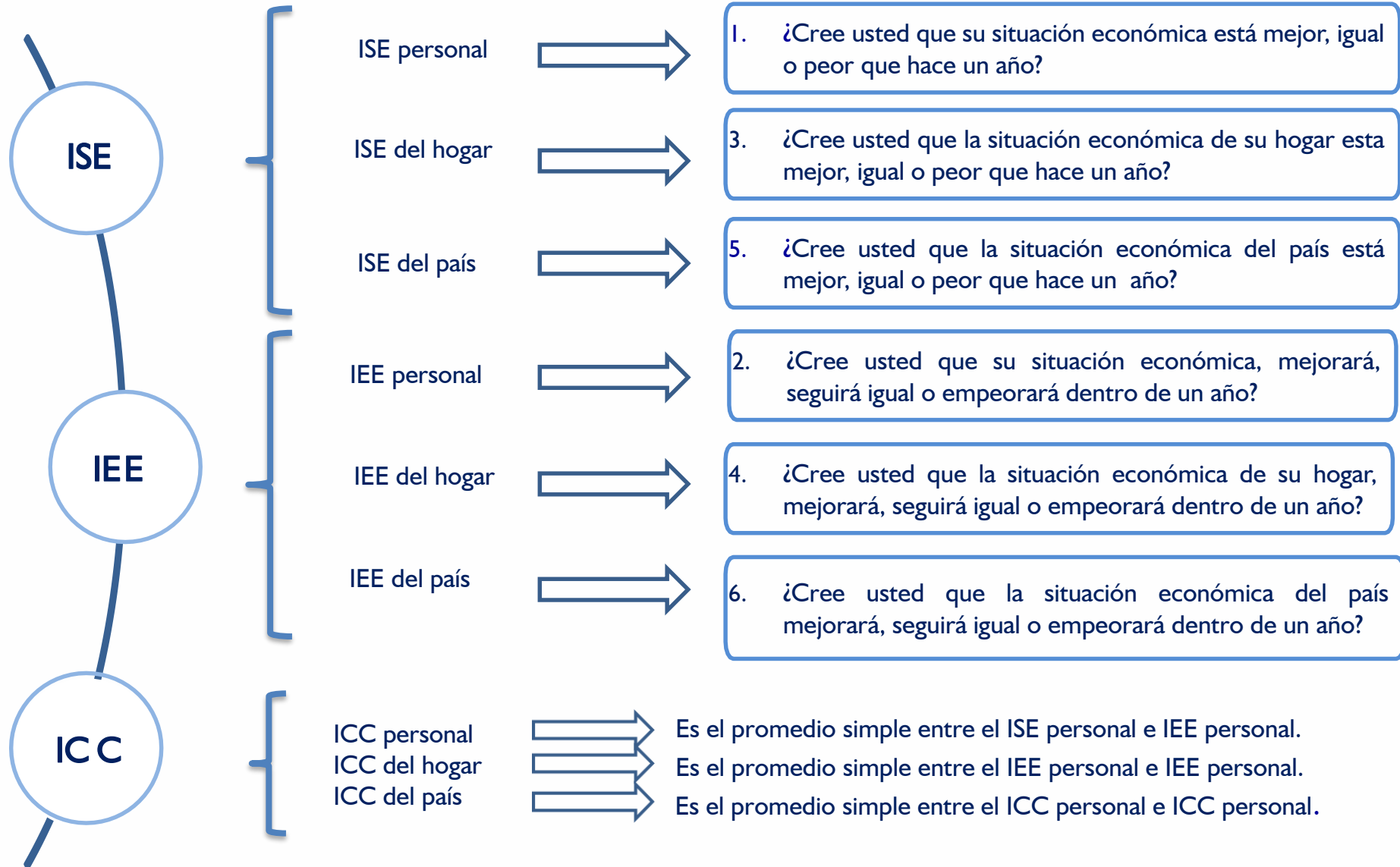



Metodología de cálculo

- $A = \frac{Mejor}{Total}$; $B = \frac{Igual}{Total}$; $C = \frac{Peor}{Total}$; ID = Índice de difusión
- $ID_i = (1 \times A + 0,5 \times B + 0 \times C) \times 100$
- $ID_i = 50 \times (A - C + 1)$



Características principales de la población Encuesta



Género de los encuestados (en %)

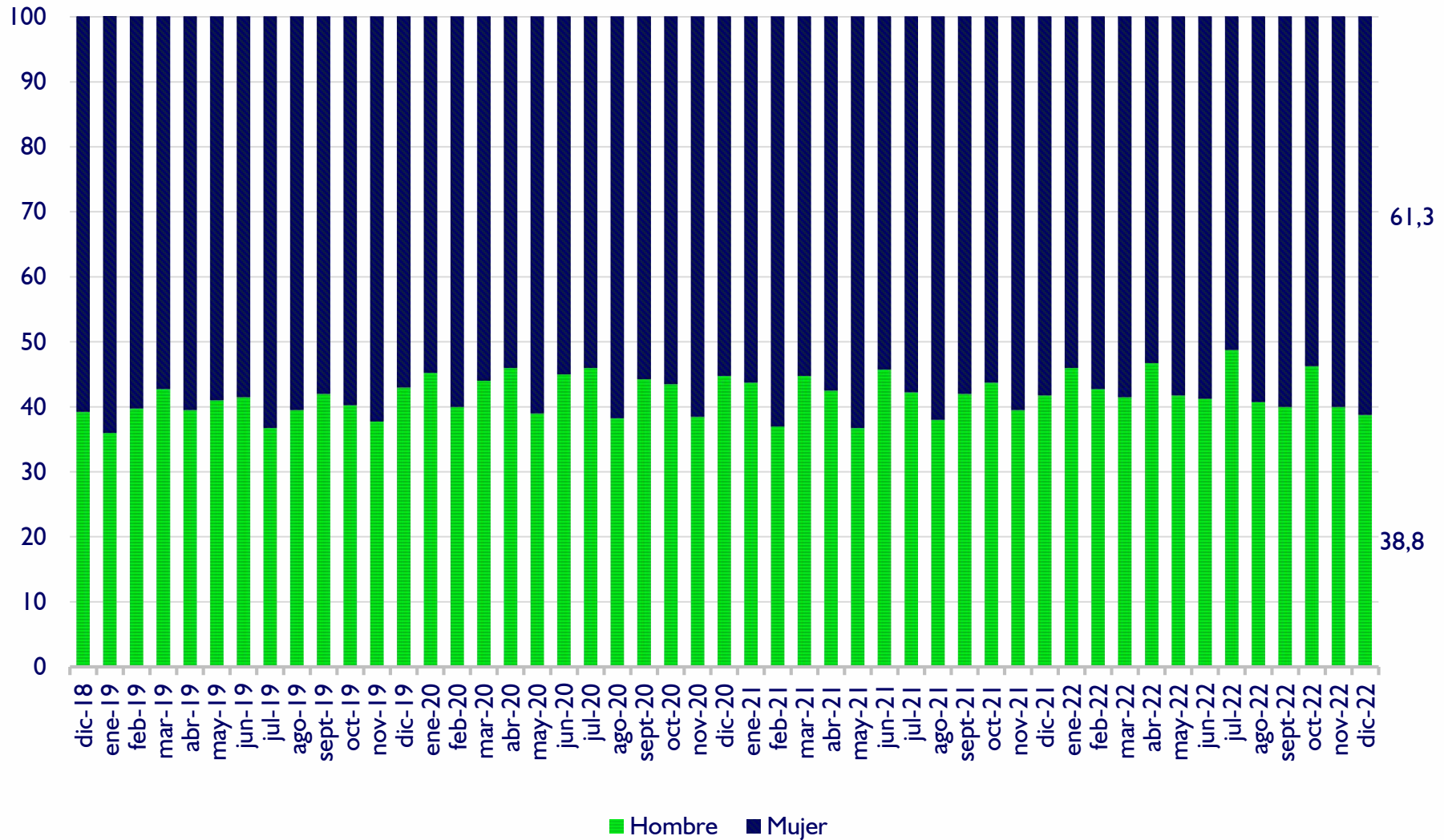

Fuente: Encuesta sobre ICC



Distribución por edades de los encuestados (en %)

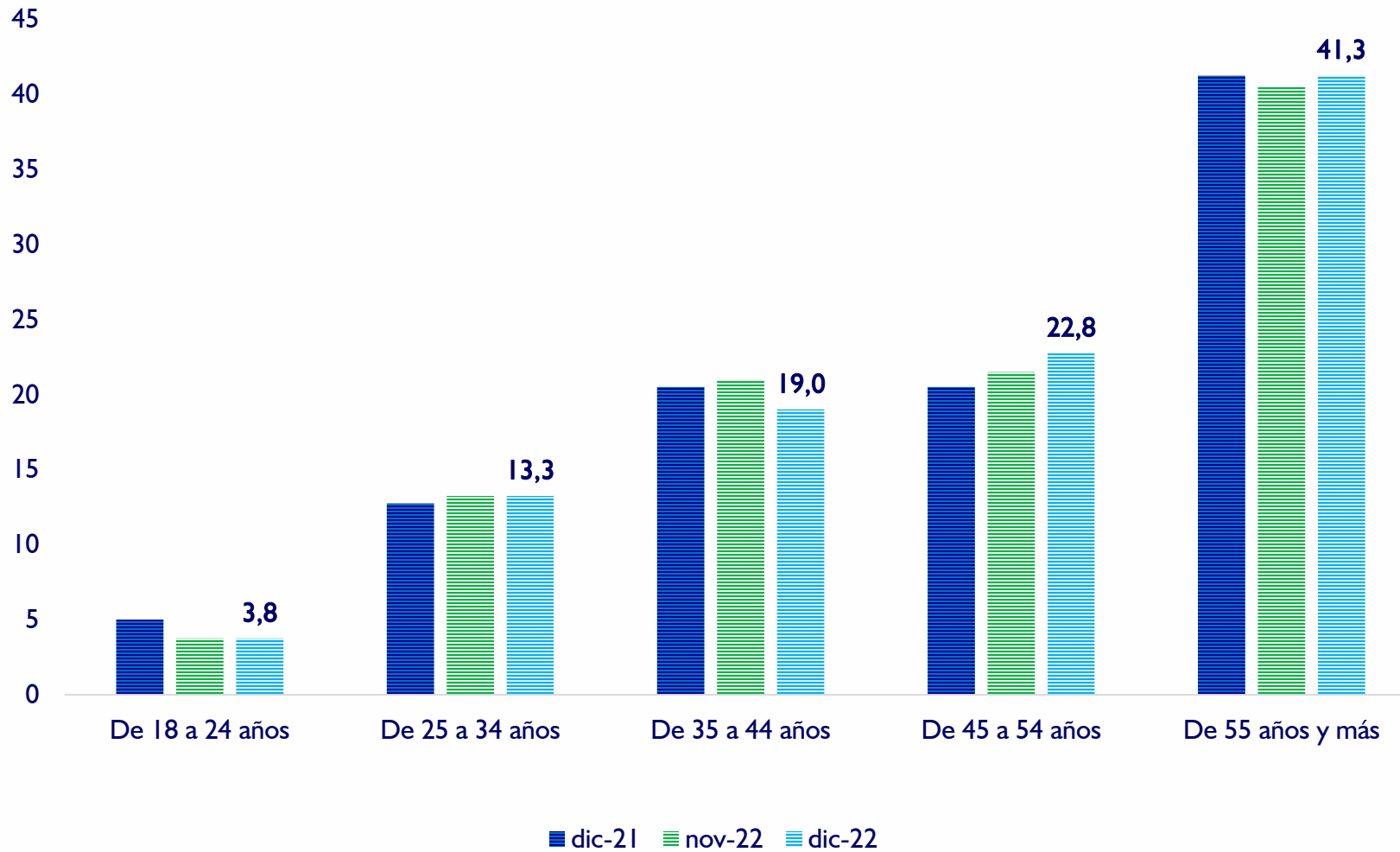

Fuente: Encuesta sobre ICC



Nivel de estudio de los encuestados

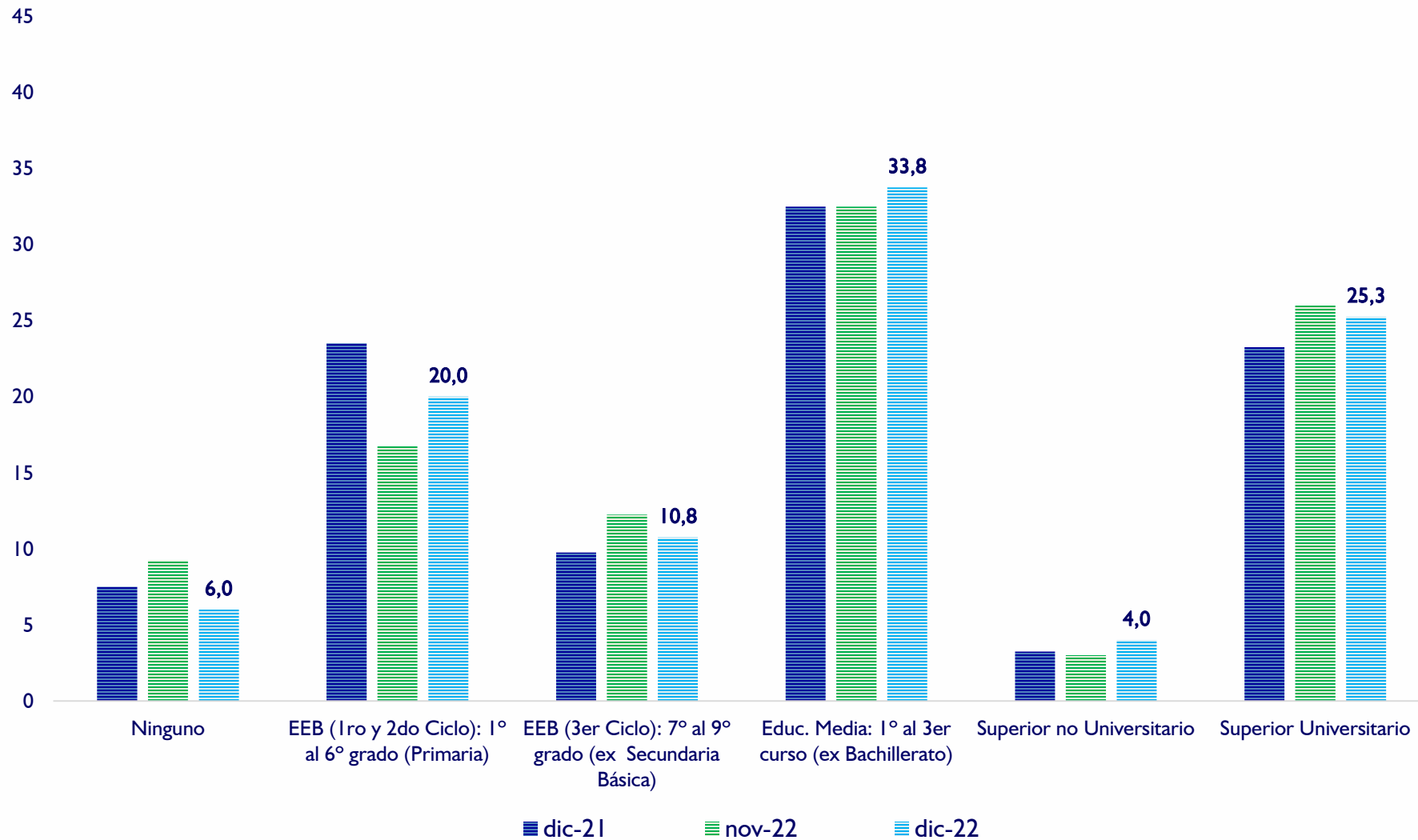

Fuente: Encuesta sobre ICC



Principales resultados de la Encuesta



¿Cree usted que su situación económica está mejor, igual o peor que hace un año? En (%)

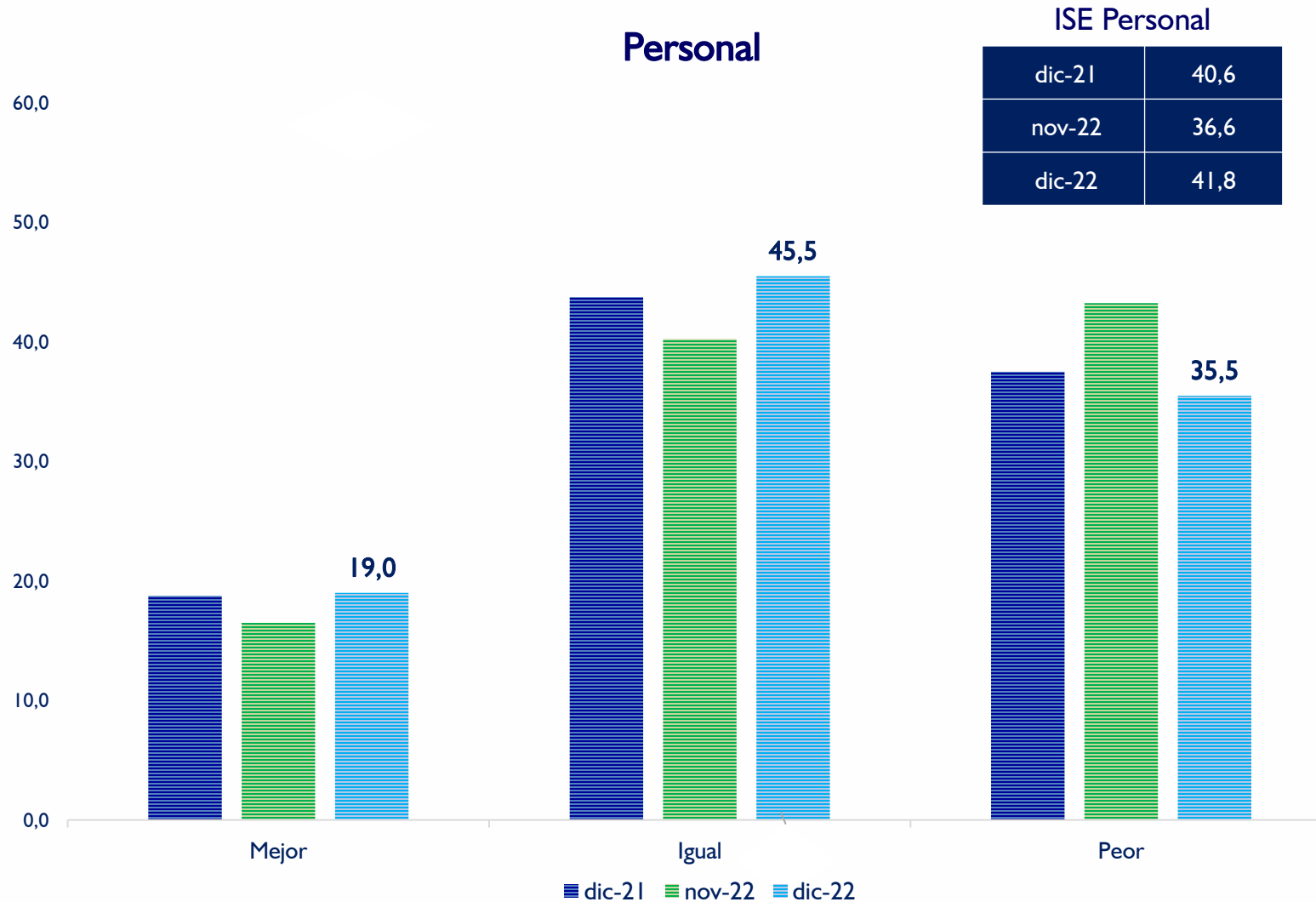

Fuente: Encuesta sobre ICC



¿Cree usted que su situación económica mejorará, seguirá igual o empeorará dentro de un año? En (%)

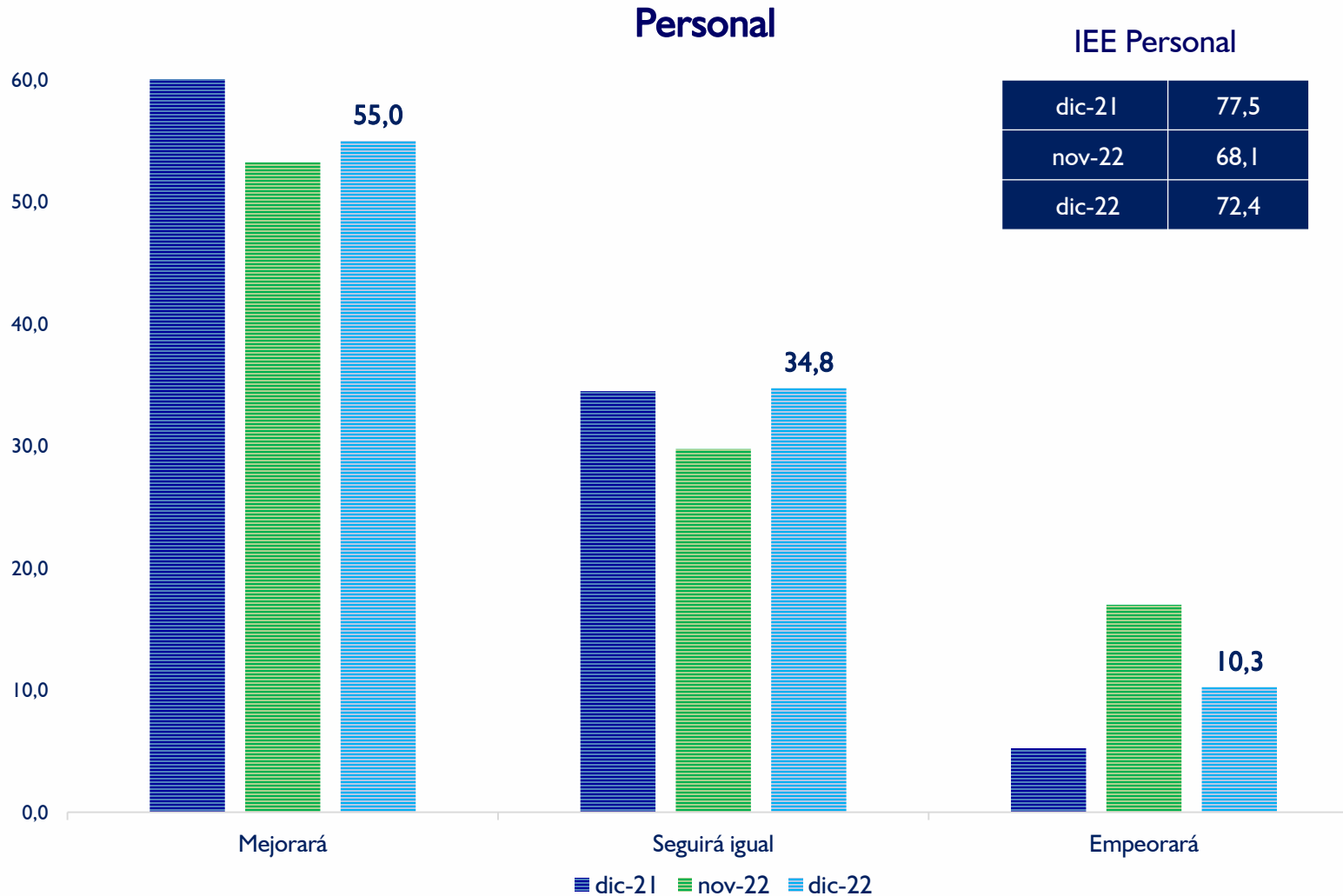

Fuente: Encuesta sobre ICC



¿Cree usted que la situación económica de su hogar está mejor, igual o peor que hace un año? En (%)

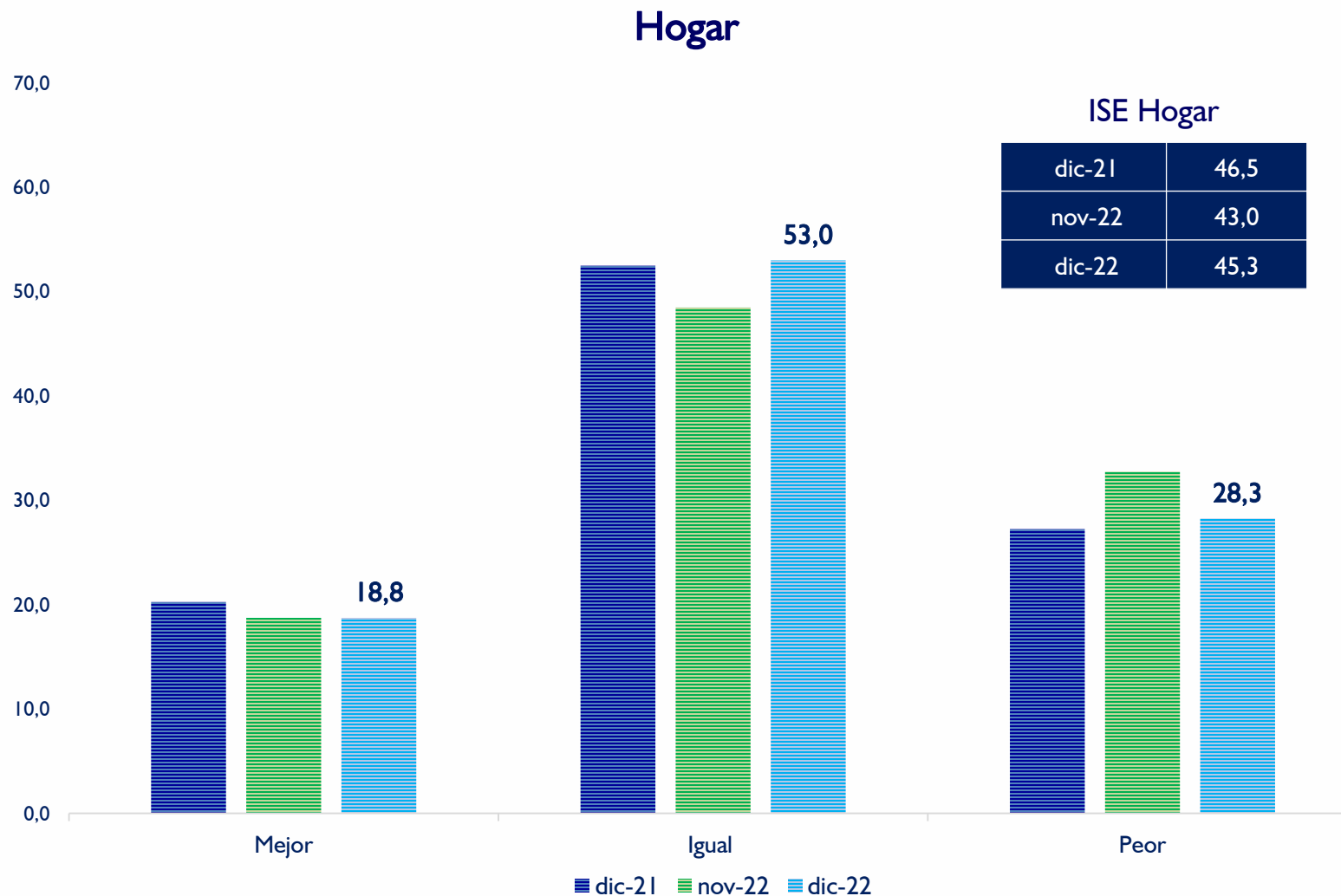



¿Cree usted que la situación económica de su hogar mejorará, seguirá igual o empeorará dentro de un año? En (%)

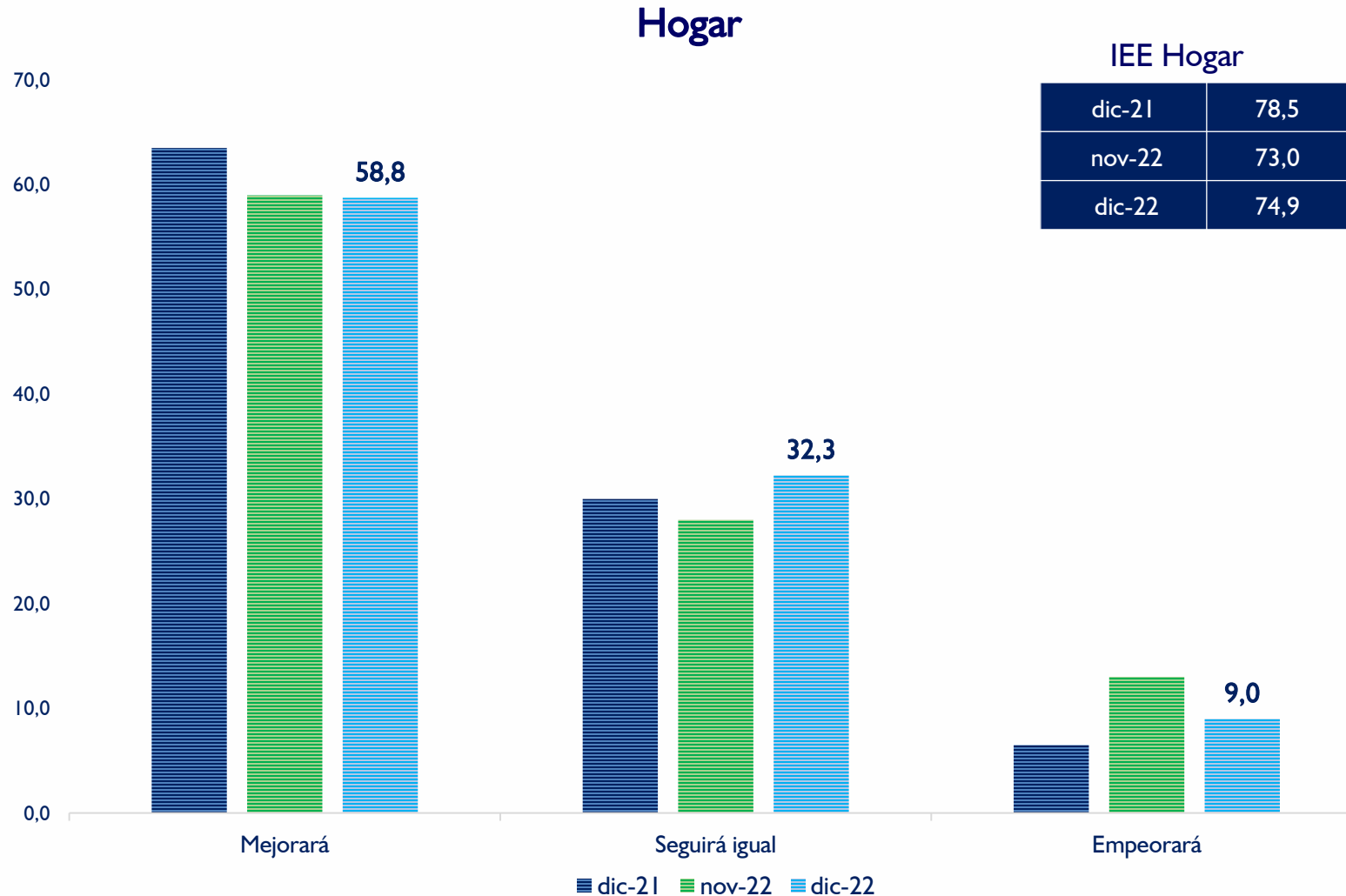



¿Cree usted que la situación económica del país está mejor, igual o peor que hace un año? En (%)

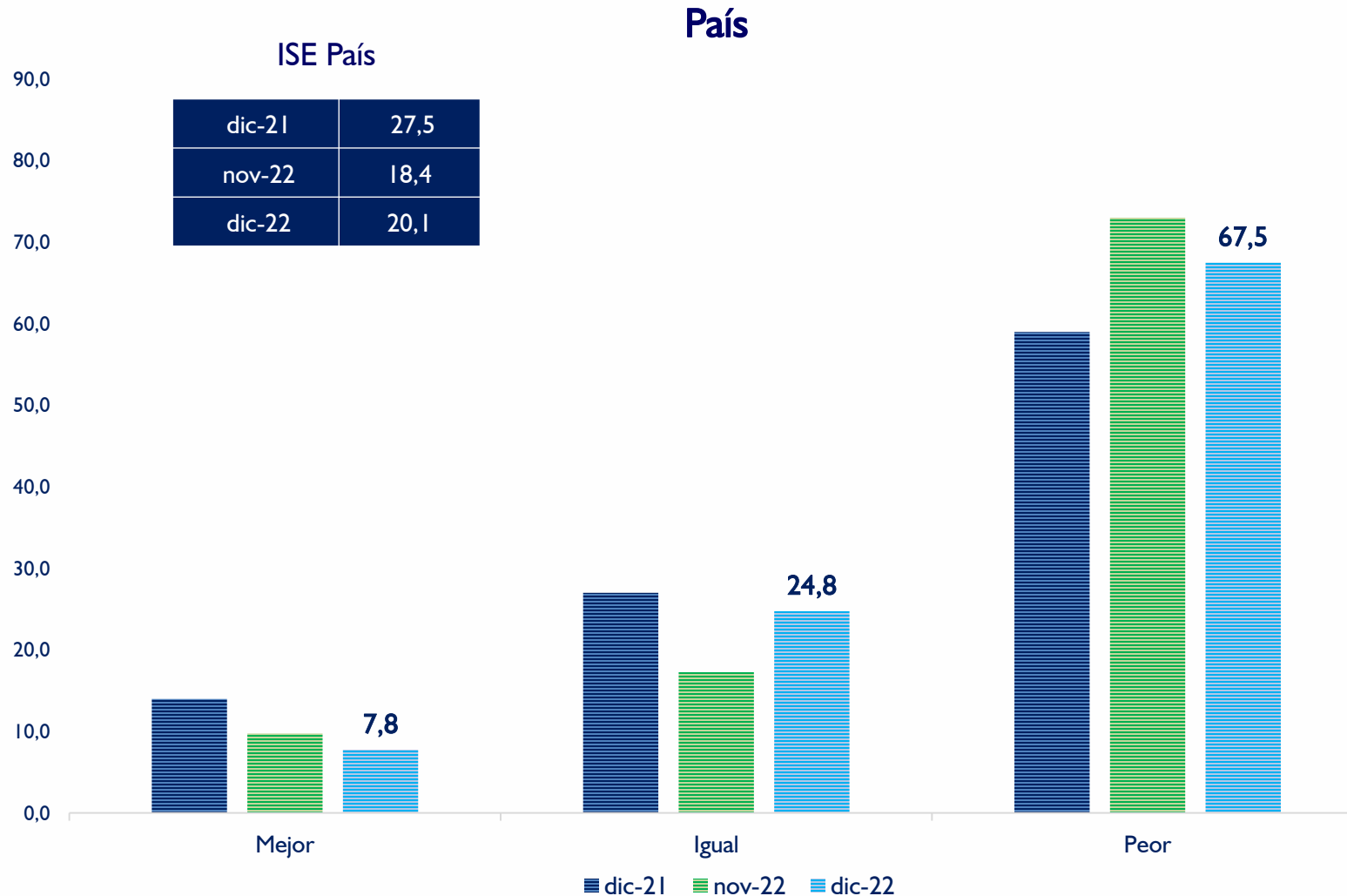



¿Cree usted que la situación económica del país mejorará, seguirá igual o empeorará dentro de un año? En (%)

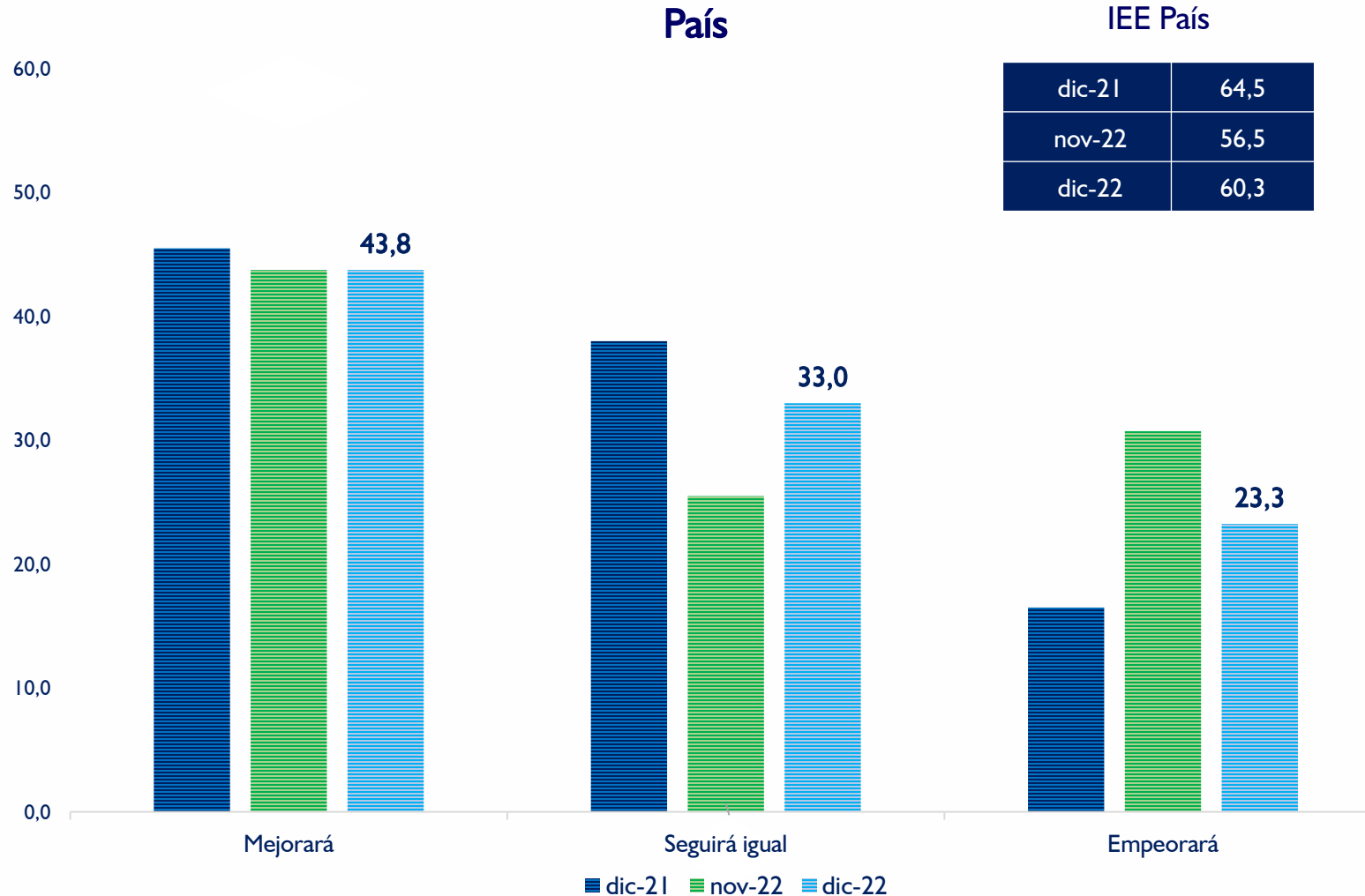



Sub índices ISE

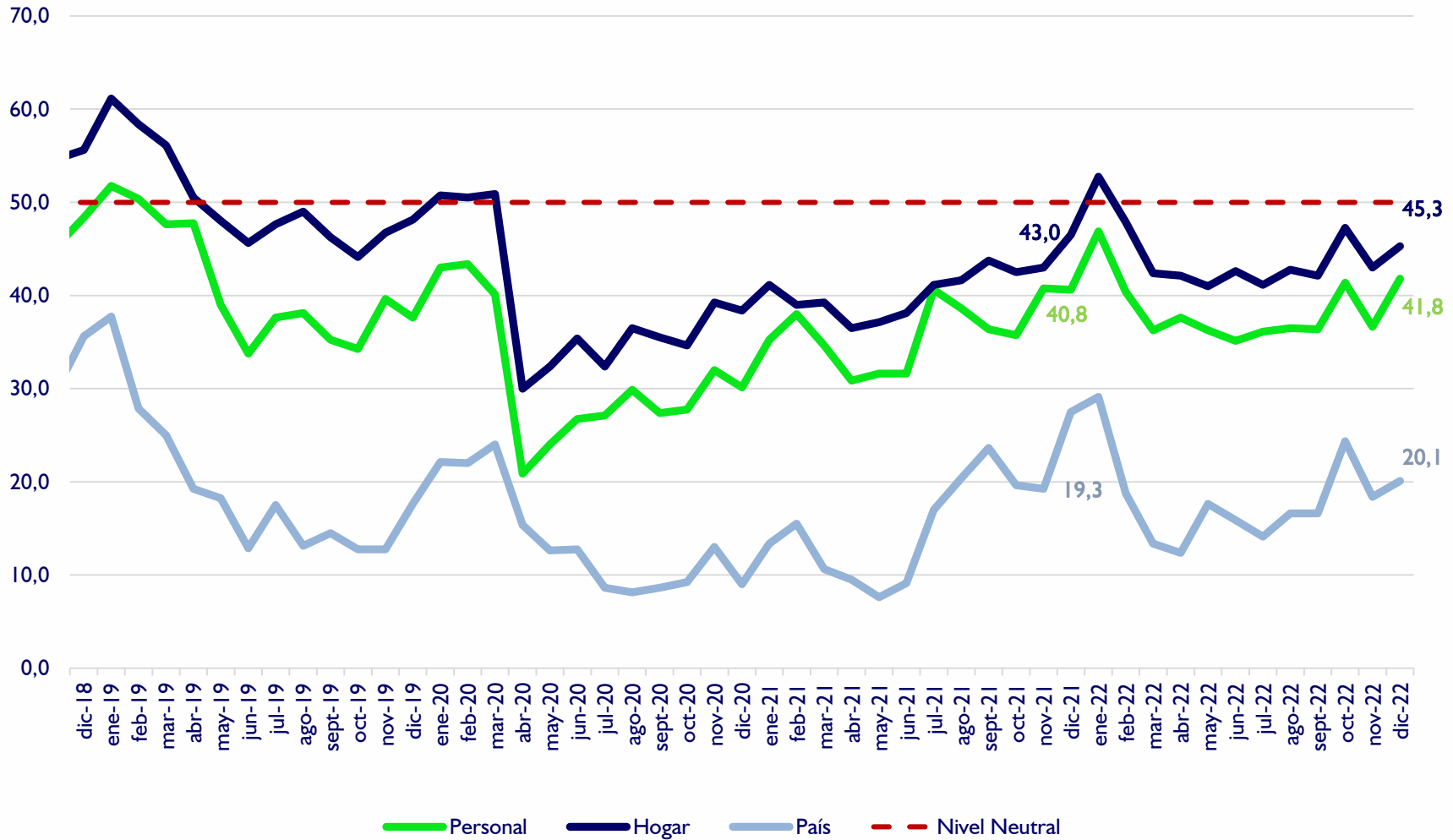

Fuente: Encuesta sobre ICC

* Valor superior a 50 indica optimismo, e inferior indica pesimismo



Sub índices IEE

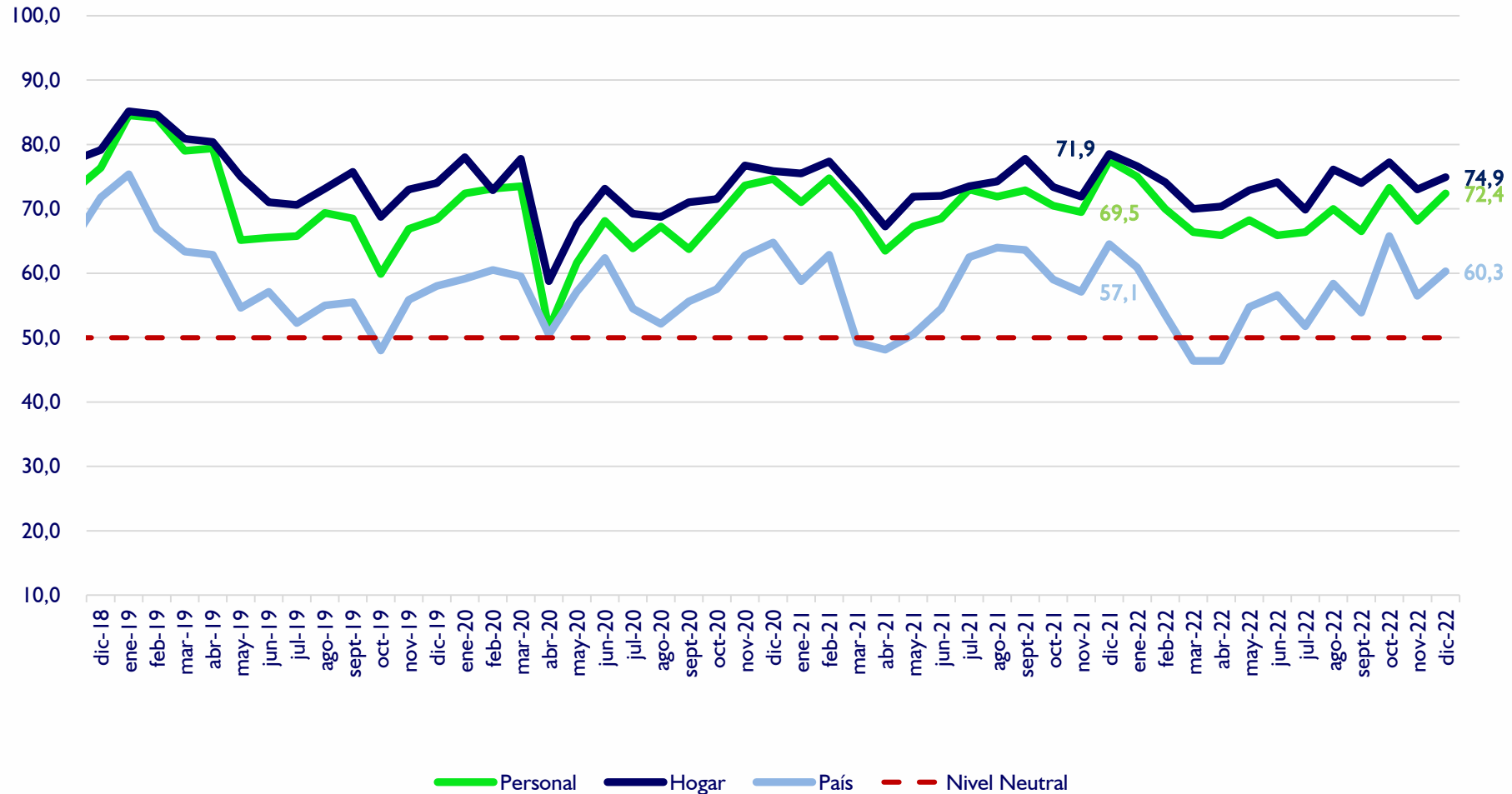

Fuente: Encuesta sobre ICC

* Valor superior a 50 indica optimismo, e inferior indica pesimismo



Sub índices ICC

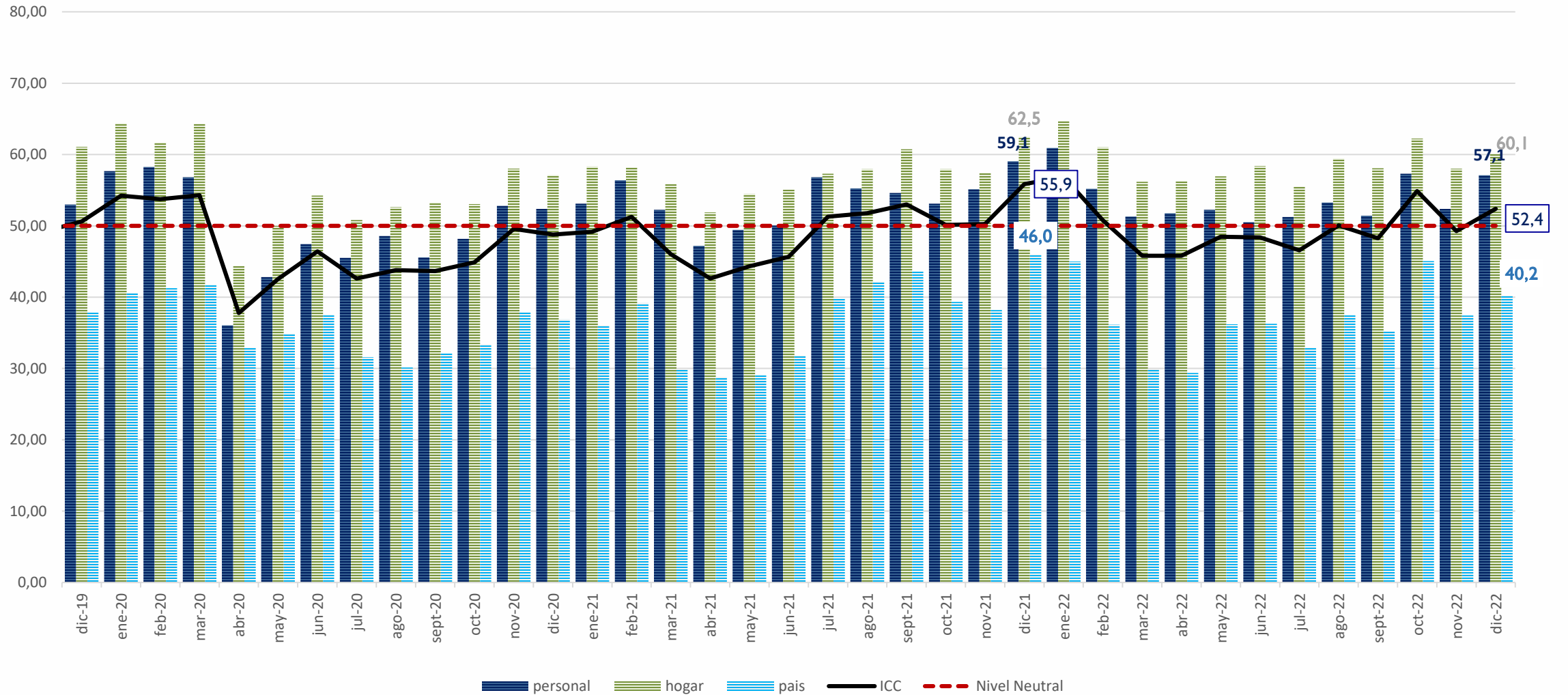

Fuente: Encuesta sobre ICC

* Valor superior a 50 indica optimismo, e inferior indica pesimismo



Evolución del Índice de Situación Económica - ISE 2018 / 2022

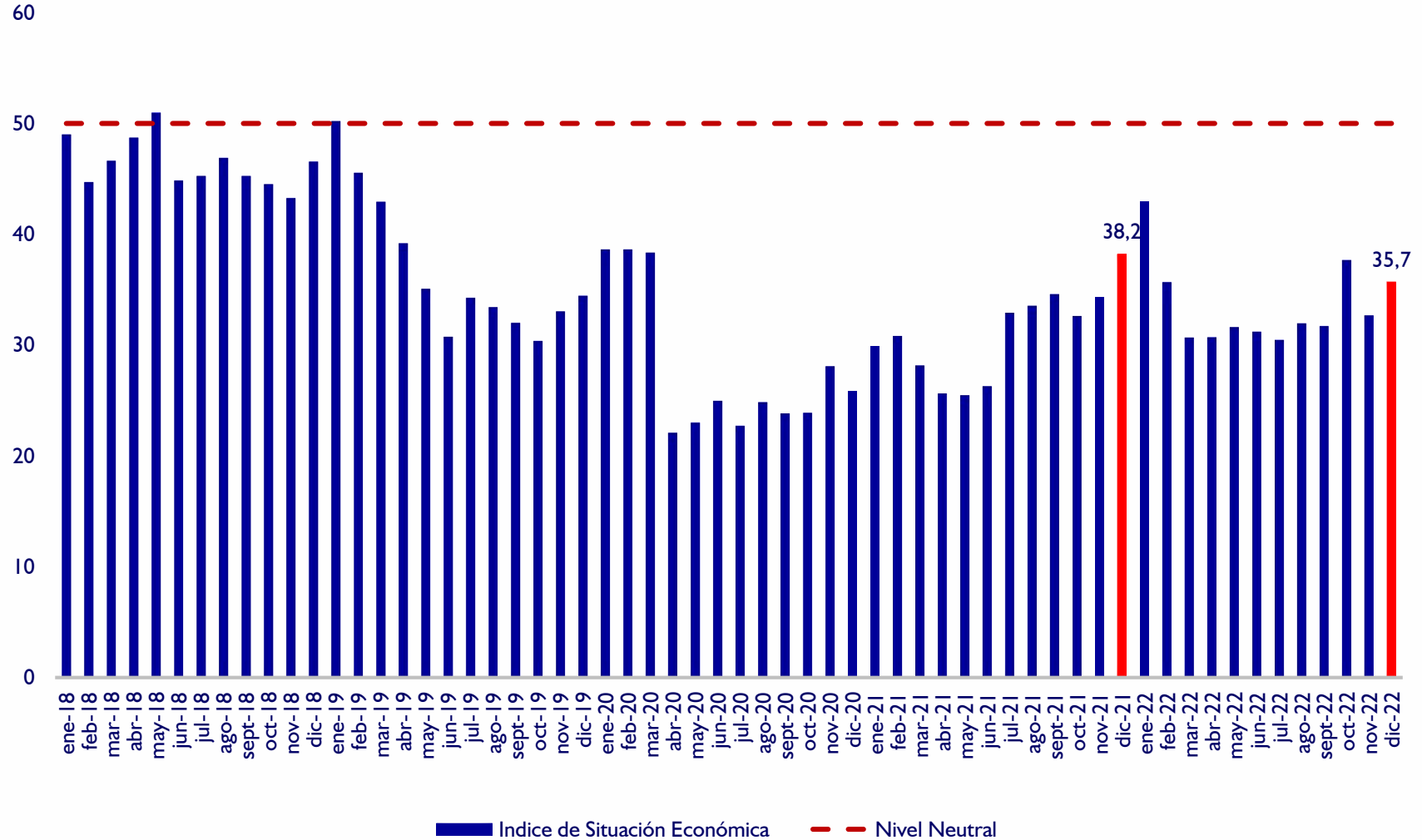

Fuente: Encuesta sobre ICC

* Valor superior a 50 indica optimismo, e inferior indica pesimismo



Evolución del Índice de Expectativas Económicas - IEE 2018 / 2022

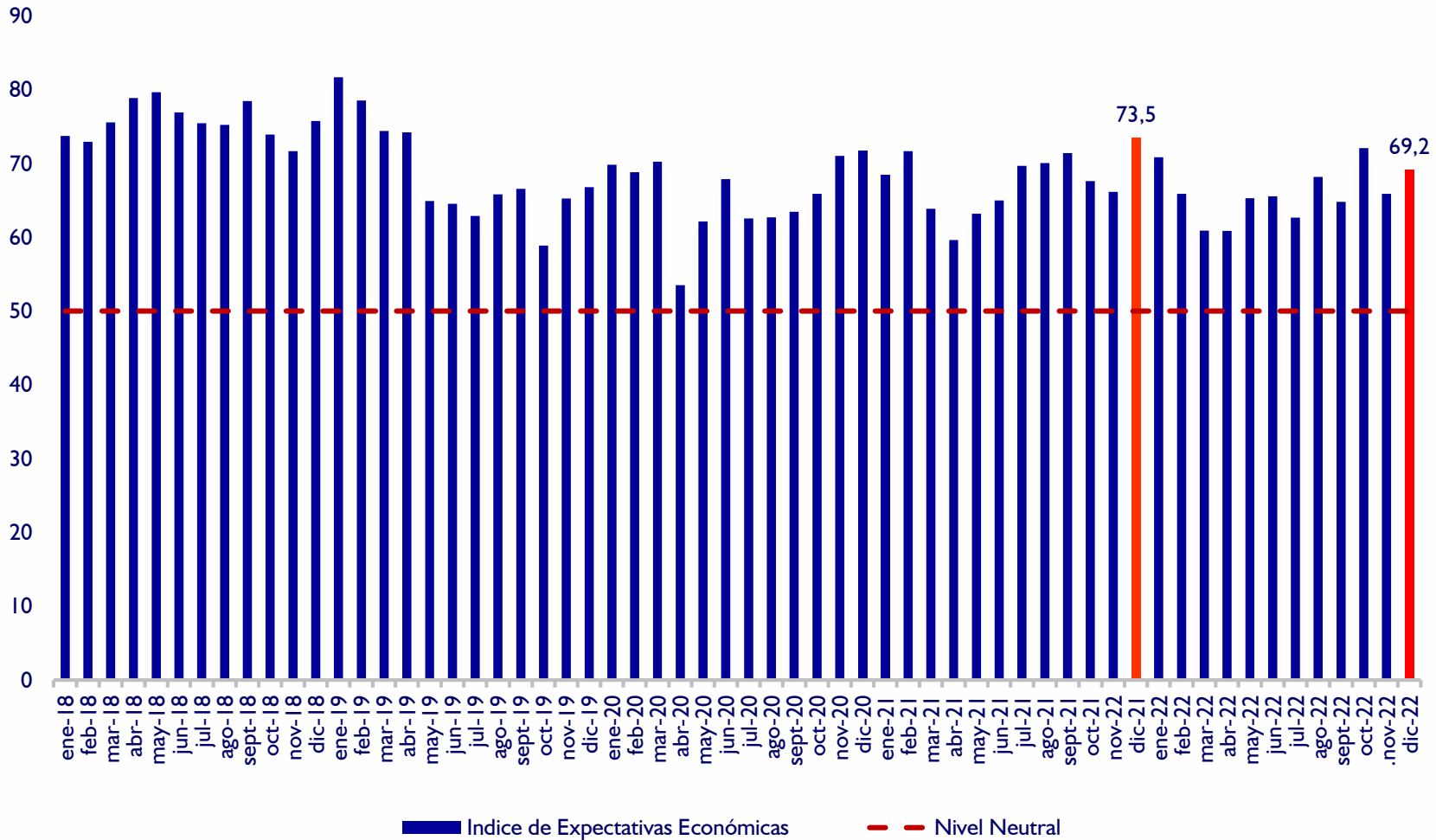

Fuente: Encuesta sobre ICC

* Valor superior a 50 indica optimismo, e inferior indica pesimismo



Índice de Confianza del Consumidor - ICC 2018 / 2022

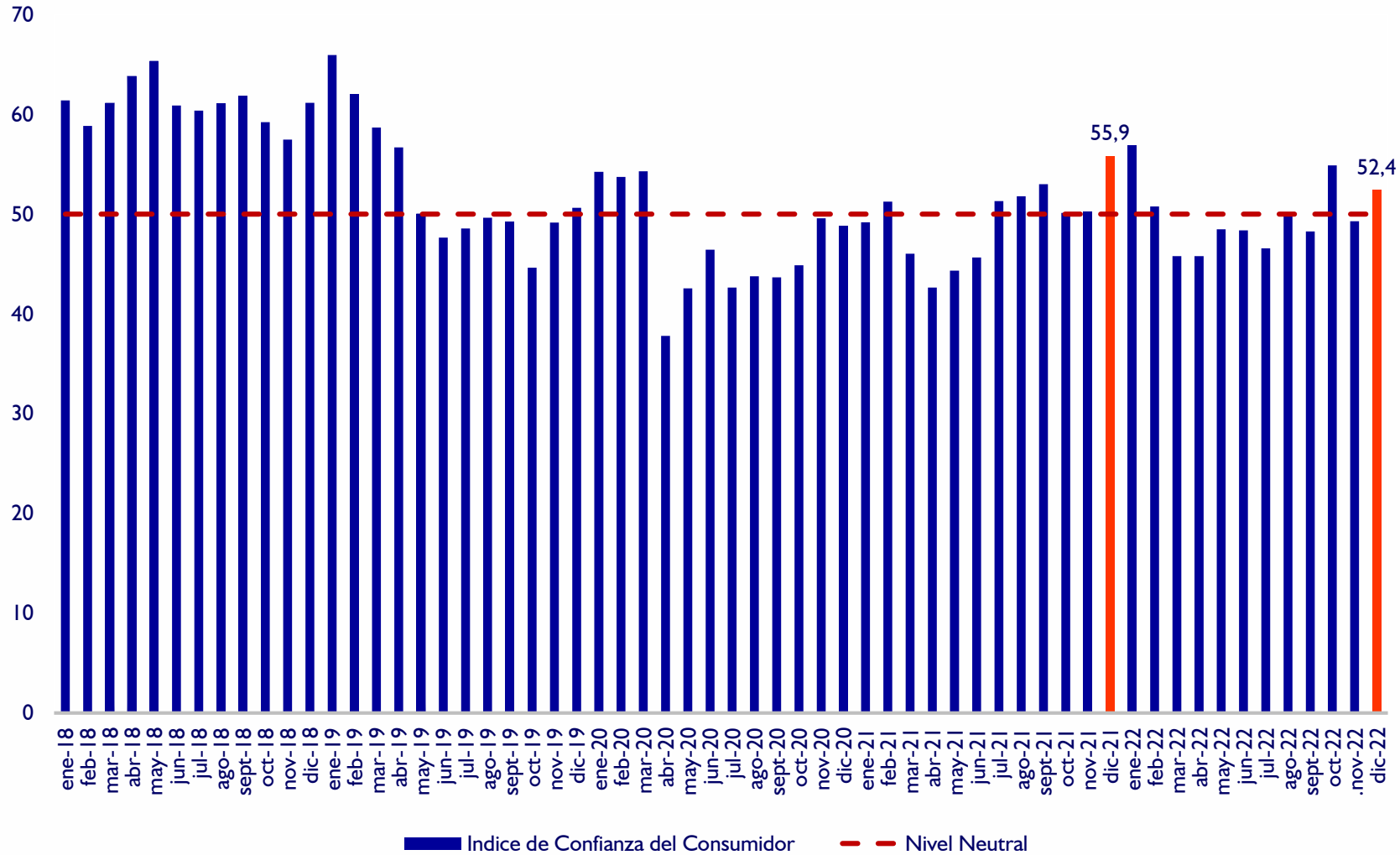

Fuente: Encuesta sobre ICC

* Valor superior a 50 indica optimismo, e inferior indica pesimismo



¿Actualmente, usted tiene posibilidad de ahorrar? En (%)

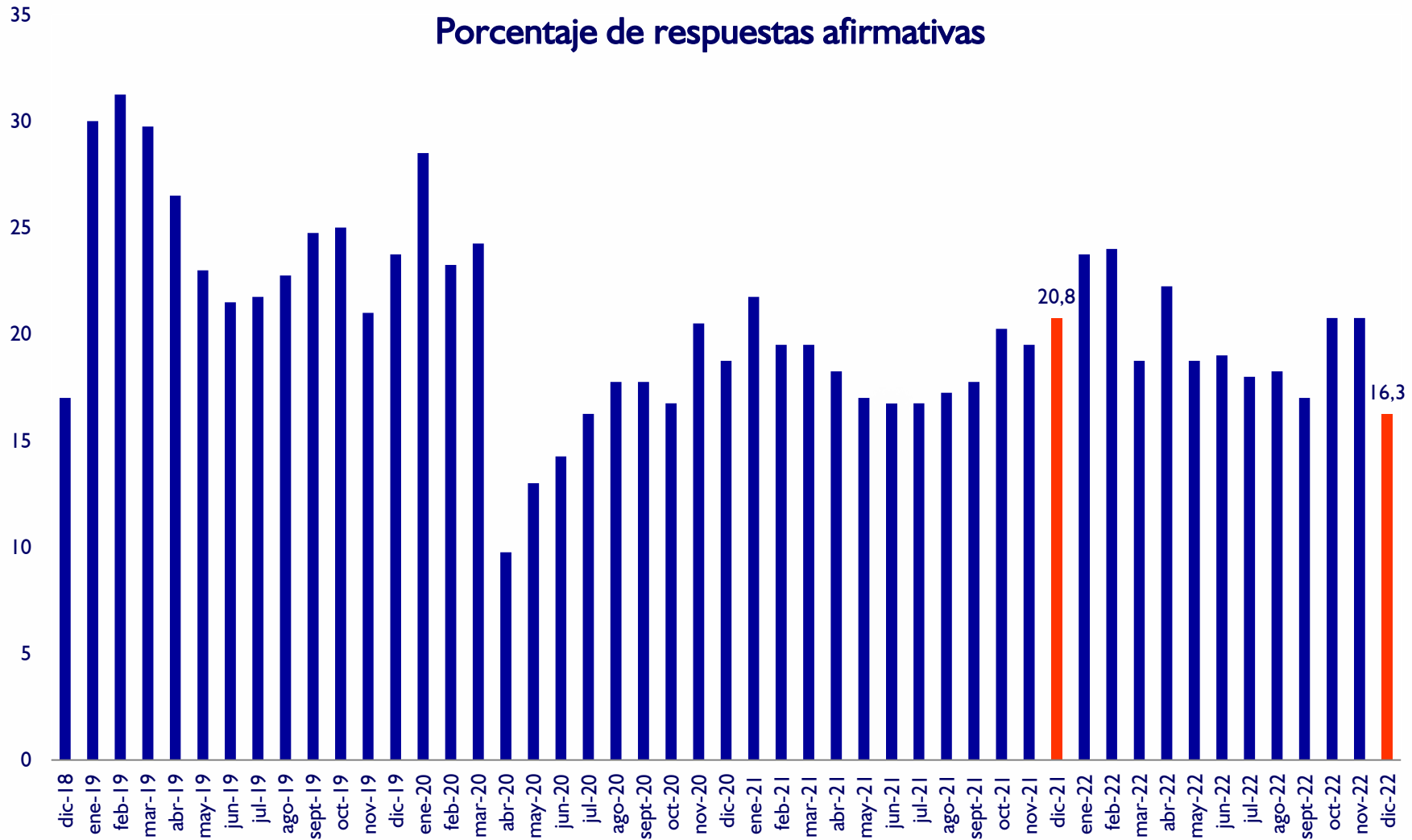

Fuente: Encuesta sobre ICC



¿Cree usted que es el momento de realizar compras? Como por ejemplo de Electrodomésticos, Casas, Autos y Motos

Porcentaje de respuestas afirmativas

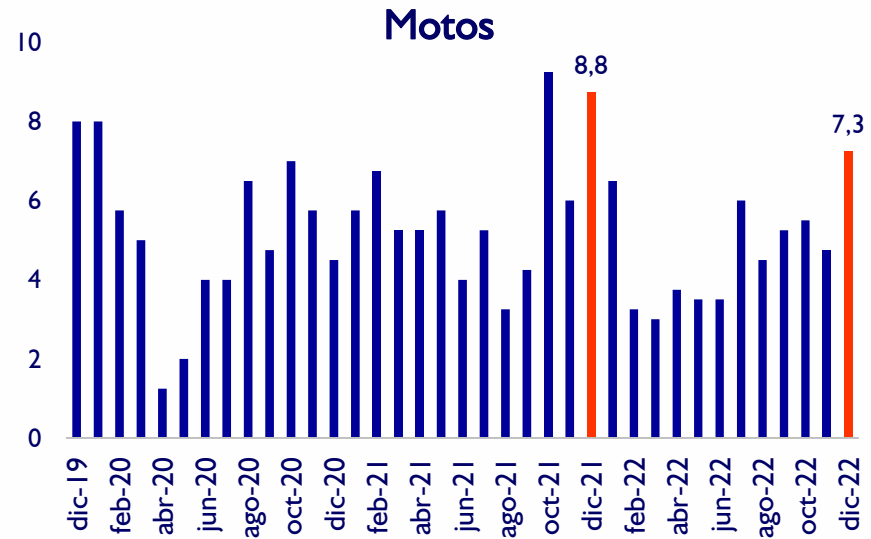
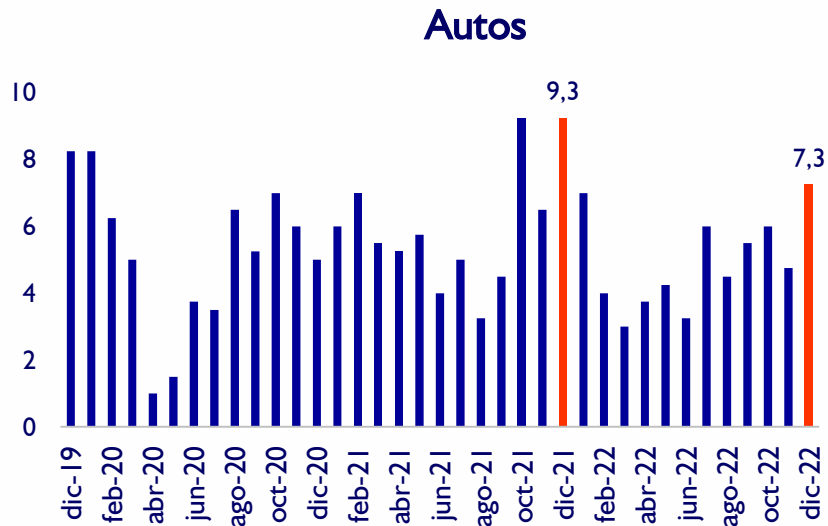
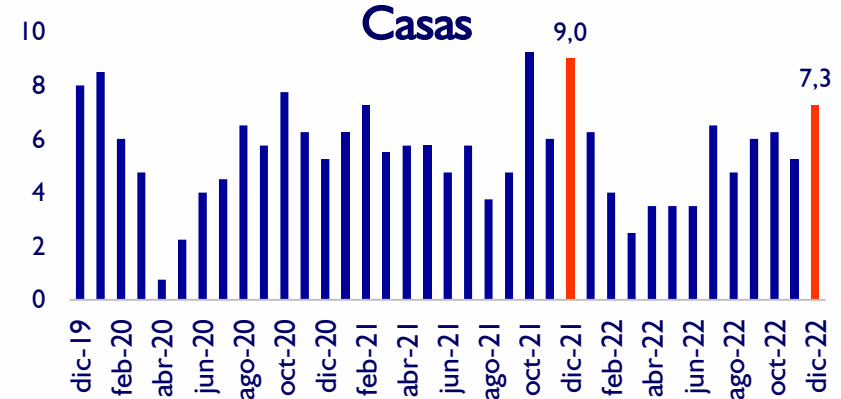
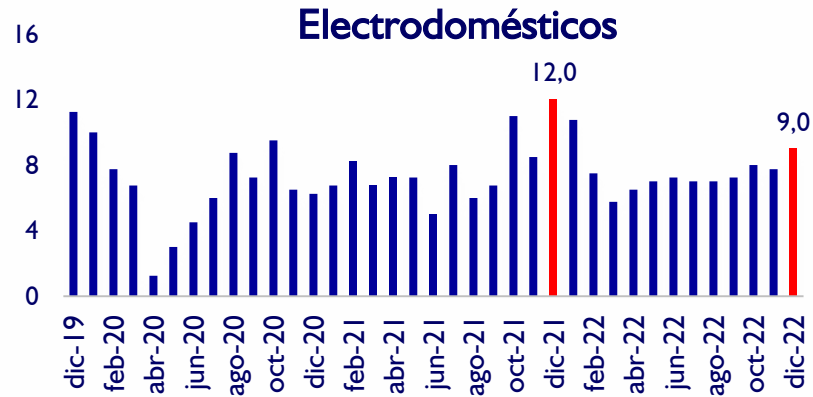



ICC

Chile, Uruguay, Argentina y Paraguay

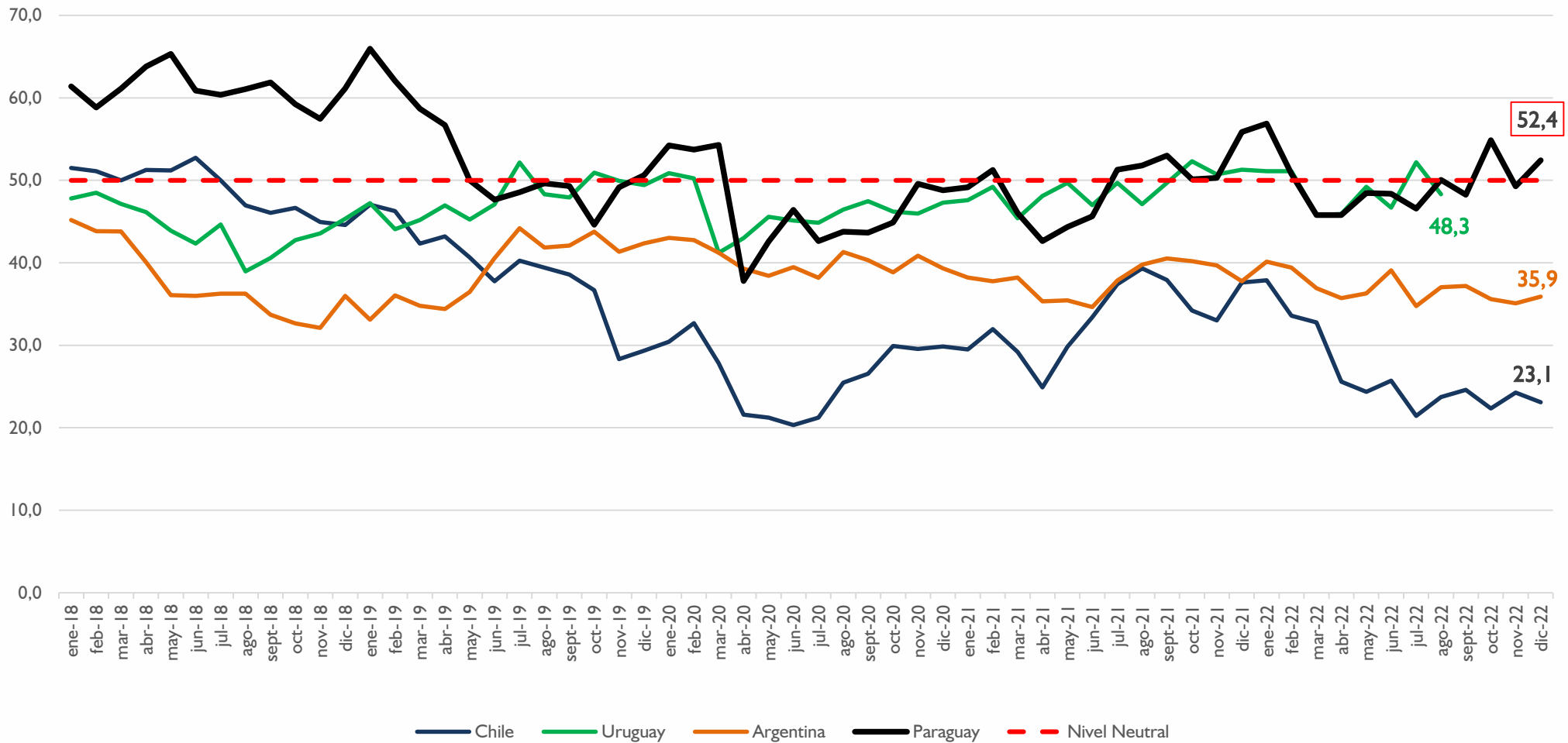

Los datos de Uruguay corresponden a agosto 2022

Fuente: Circulo de Estudios Latinoamericanos

El ICC es elaborado en la región por distintas instituciones bajo la misma metodología

En Chile por la GFK Adimark, en Uruguay por la Universidad Católica, en Argentina por la Universidad Torcuato di Tela y en Paraguay por el BCP



Índices de confianza de EEUU y la Eurozona a diciembre 2022

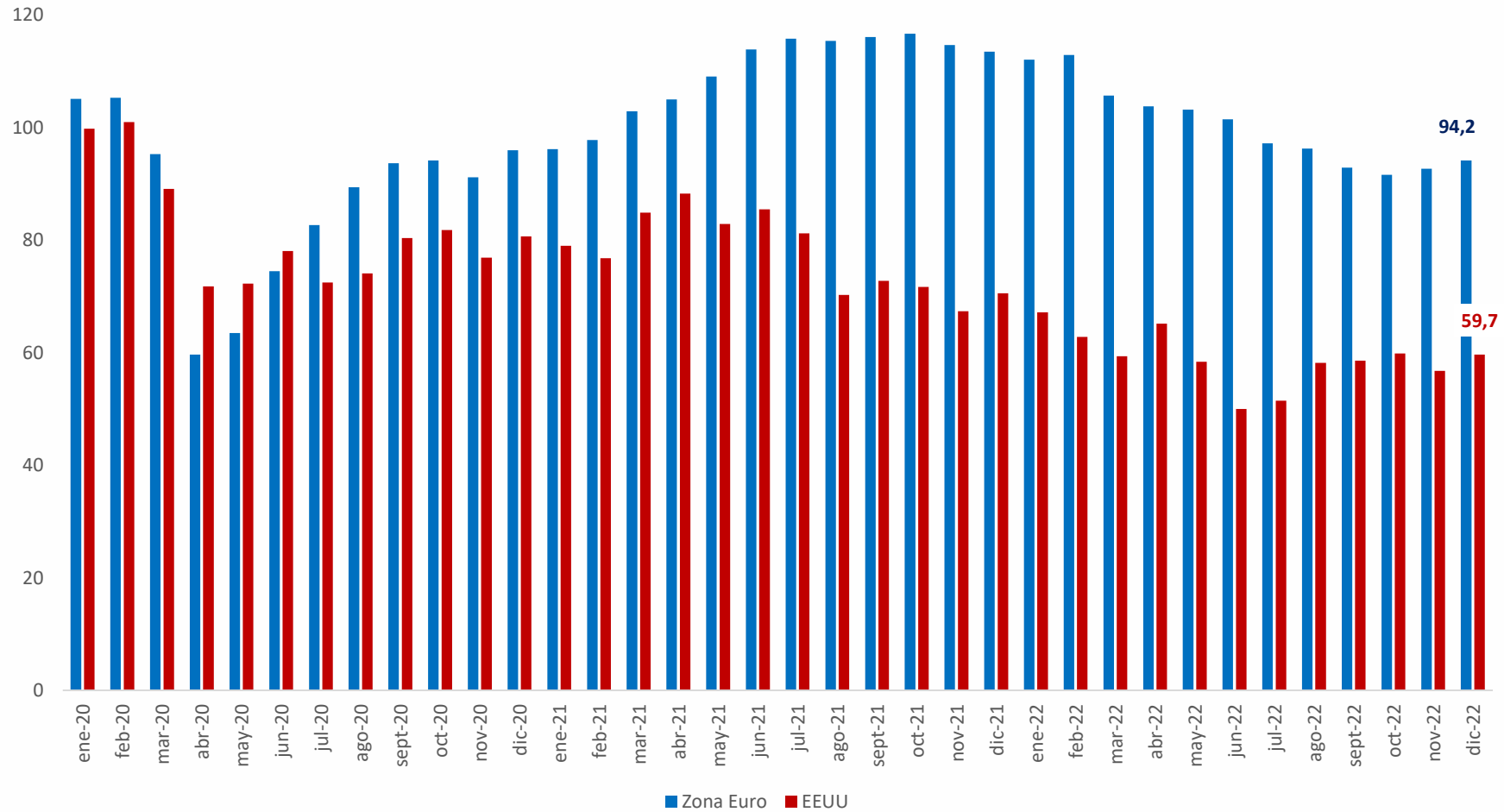

EEUU: University of Michigan Survey of Consumer Confidence Sentiment

Zona Euro: European Commission Economic Sentiment Indicator Eurozone



Resumen

En el mes de diciembre 2022, el IEE se ubicó por encima del valor correspondiente al mes de noviembre 2022 pero por debajo del valor registrado en diciembre 2021. Sin embargo, se mantiene en zona de optimismo.

El ISE, que refleja la situación actual de los consumidores, mejoró el valor registrado en el mes de noviembre 2022, pero se ubicó por debajo del valor de diciembre 2021, permaneciendo en zona de pesimismo.

Así, el ICC, que mide la confianza de los consumidores, paso a zona de optimismo mejorando el valor registrado en noviembre 2022, aunque se posicionó en un nivel inferior al registrado en diciembre 2021.

Desagregado por sus componentes, en el periodo de análisis, se observó en el ISE personal un valor superior al registrado en noviembre 2022 y diciembre 2021, tanto el ISE del hogar como el del país registraron mejoras respecto a noviembre 2022 pero a la vez ambos son inferiores a sus respectivos niveles de diciembre 2021.

Finalmente, en diciembre 2022, el IEE en sus tres desagregaciones; personal, hogar y país, presentó incrementos respecto a los valores de noviembre 2022, aunque a su vez estos valores son inferiores a los registrados en diciembre del año anterior.



¡¡Muchas Gracias!!

