

BANCO CENTRAL DEL PARAGUAY

Encuesta sobre

“Confianza del Consumidor”

Septiembre, 2022



Estudios Económicos
Departamento de Estadísticas Macroeconómicas
División Cuentas Monetarias, Financieras y Fiscales

Octubre 14, 2022

Tópicos de la presentación

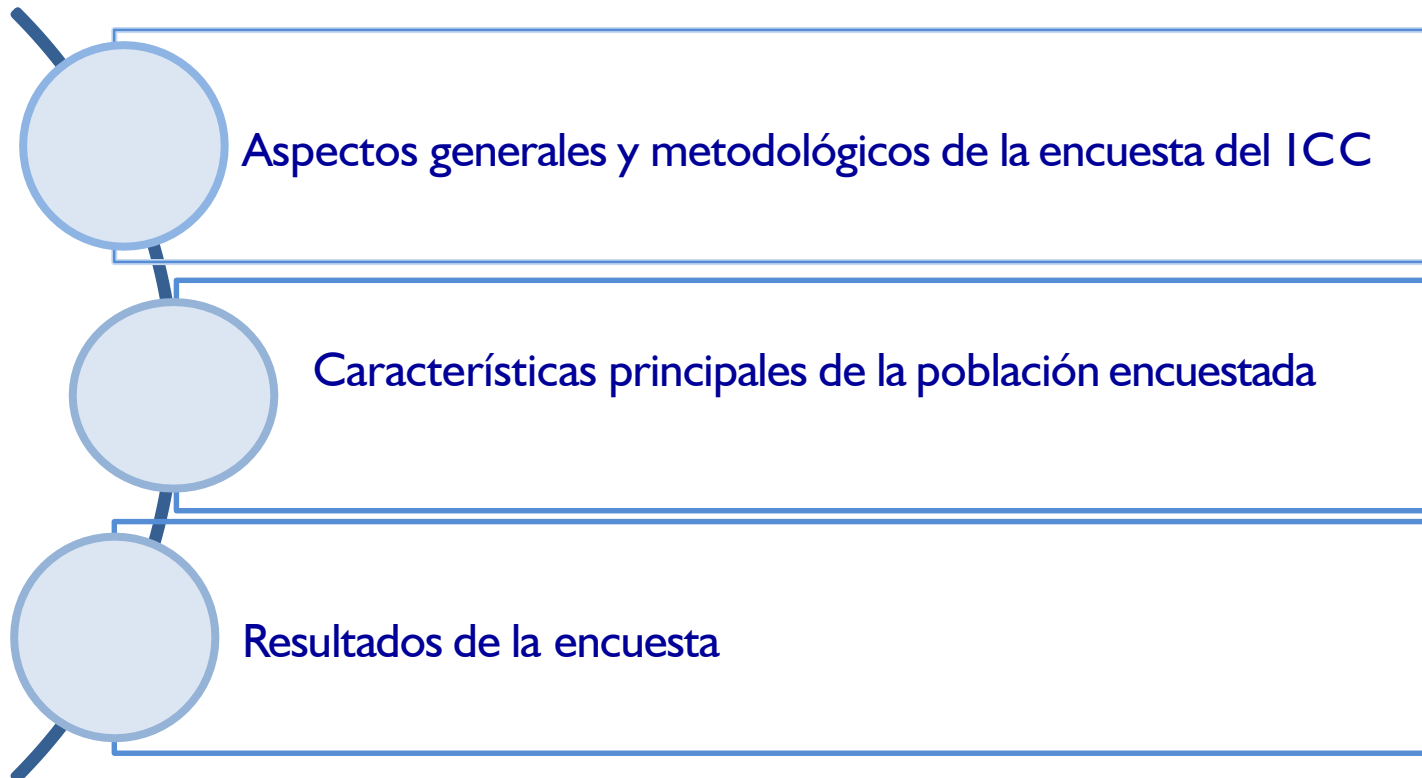

Aspectos generales de la encuesta

El Directorio del Banco Central del Paraguay, por Resolución N° 8, Acta N° 81, de fecha 21/11/2017, autoriza la contratación de la Dirección General de Estadística, Encuesta y Censos (DGEEC), para prestar el “Servicio de realización y relevamiento de encuestas mensuales para la construcción de Indicadores de Confianza”.

Este tipo de información de naturaleza cualitativa, permite obtener indicadores del grado de satisfacción presente y futura de la persona, del hogar y del país.

Los resultados en forma agregada complementan el conjunto de informaciones relevantes para la toma de decisiones de Política Monetaria del BCP.

Aspectos Metodológicos

El ICC de Paraguay, se basa en una encuesta a 400 hogares, de cada hogar es seleccionada una persona de 18 años de edad y más para responder la encuesta. Las viviendas encuestadas están ubicadas en Asunción y Central Urbano y el periodo de recolección de la información son los primeros 20 días de cada mes.

La encuesta se divide en dos partes. En la primera parte, se realiza una caracterización de la población encuestada (edad, género, nivel de educación, etc.) y en la segunda parte, se realizan las preguntas de interés para construir los Índices, de Situación Económica (ISE), Índice de Expectativa Económica (IEE) y el Índice de Confianza del Consumidor (ICC).

Preguntas Utilizadas en la Construcción del ICC

1. ¿Cree usted que su situación económica está mejor, igual o peor que hace un año?
2. ¿Cree usted que su situación económica, mejorará, seguirá igual o empeorará dentro de un año?
3. ¿Cree usted que la situación económica de su hogar esta mejor, igual o peor que hace un año?
4. ¿Cree usted que la situación económica de su hogar, mejorará, seguirá igual o empeorará dentro de un año?
5. ¿Cree usted que la situación económica del país está mejor, igual o peor que hace un año?
6. ¿Cree usted que la situación económica del país mejorará, seguirá igual o empeorará dentro de un año?
7. ¿Usted tiene posibilidad de ahorrar?
8. ¿Cree usted que es un buen momento para realizar compras de bienes durables, como por ejemplo, electrodomésticos, casas, autos, motos?

Cálculo de los Índices Agregados

ISE

Índice de Situación Económica: Comprende las valoraciones que realizan los encuestados sobre la situación económica actual de la persona, del hogar y del país, con relación a un año atrás (Enfoque perceptivo).

IEE

Índice de Expectativa Económica: Comprende las valoraciones que realizan los encuestados sobre la situación económica esperada de la persona, del hogar y del país dentro de un año (Enfoque perceptivo).

ICC

Refleja el promedio simple entre el ISE e IEE.



Índices Parciales

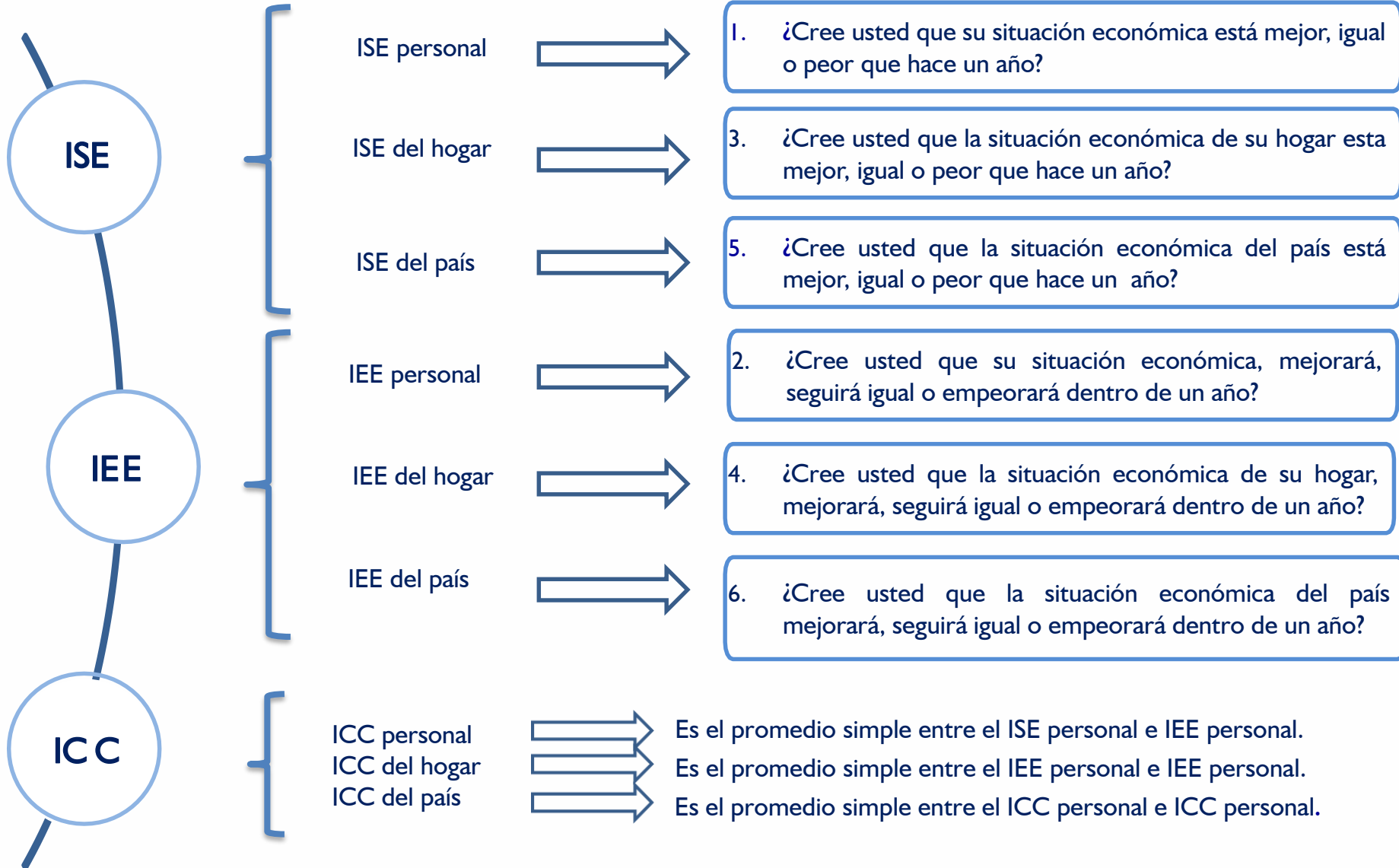



Metodología de cálculo

- $A = \frac{Mejor}{Total}$; $B = \frac{Igual}{Total}$; $C = \frac{Peor}{Total}$; ID = Índice de difusión
- $ID_i = (1 \times A + 0,5 \times B + 0 \times C) \times 100$
- $ID_i = 50 \times (A - C + 1)$



Características principales de la población Encuesta

Género de los encuestados (en %)

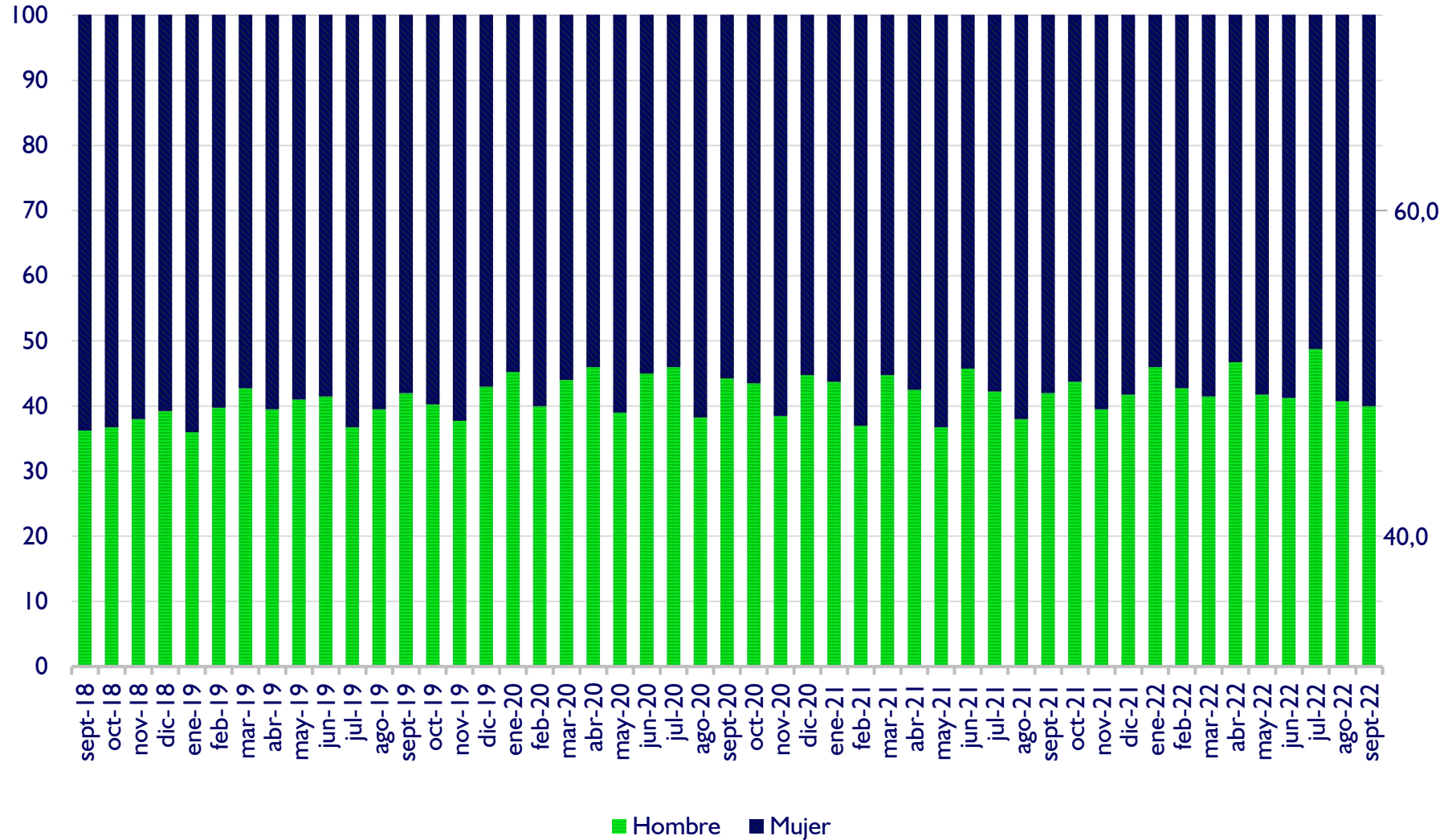

Fuente: Encuesta sobre ICC

Distribución por edades de los encuestados (en %)

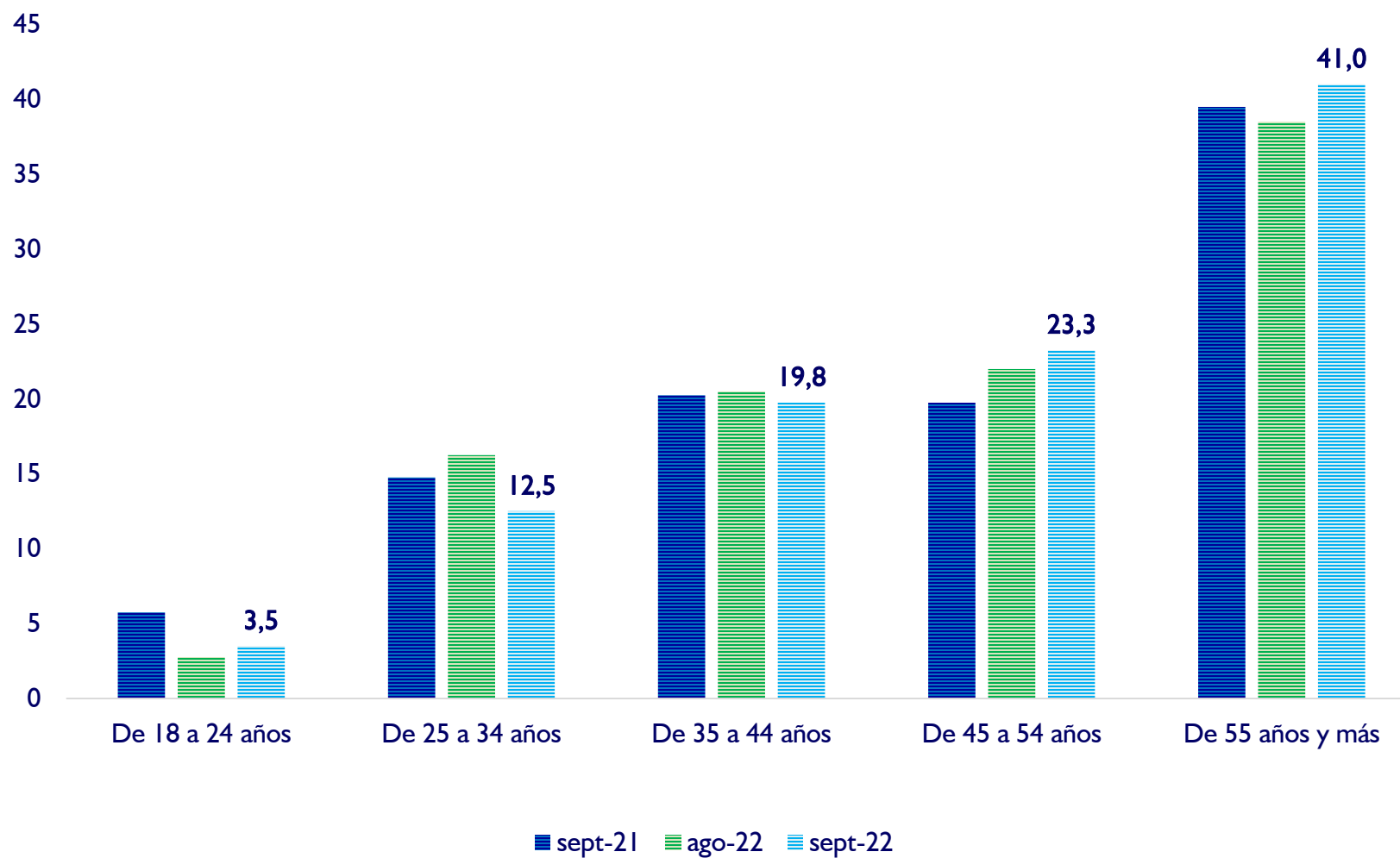

Nivel de estudio de los encuestados

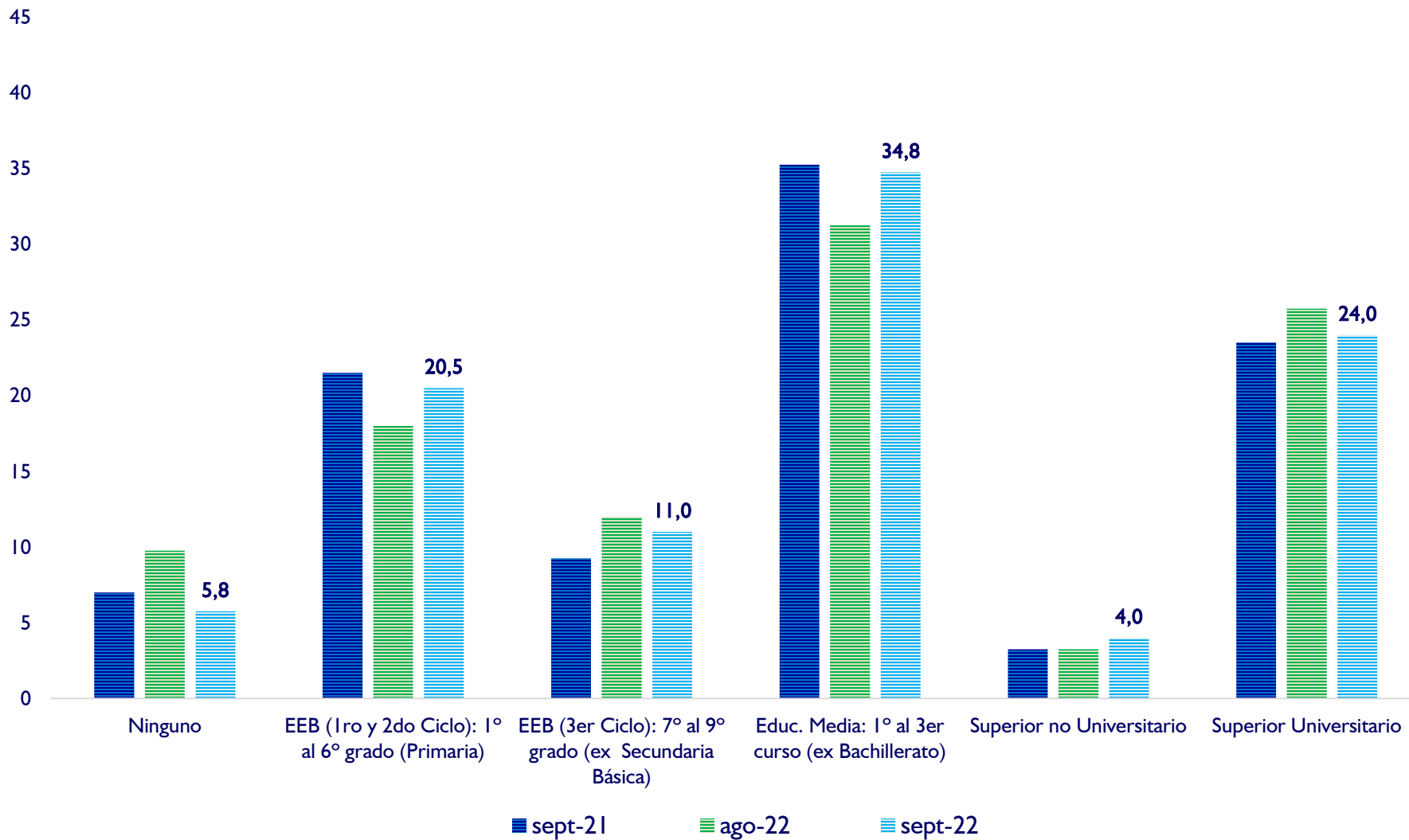

Principales resultados de la Encuesta

¿Cree usted que su situación económica está mejor, igual o peor que hace un año? En (%)

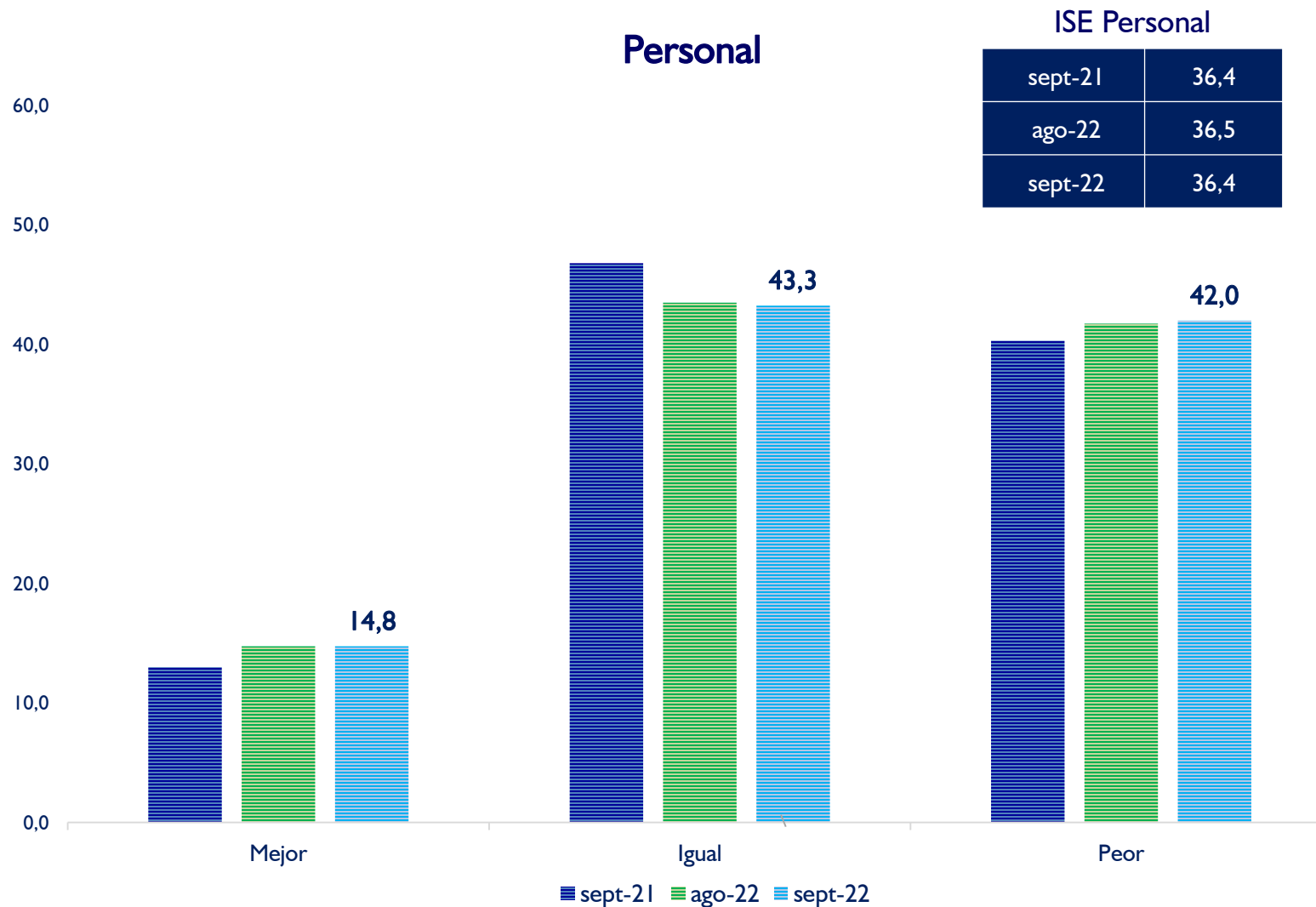

¿Cree usted que su situación económica mejorará, seguirá igual o empeorará dentro de un año? En (%)

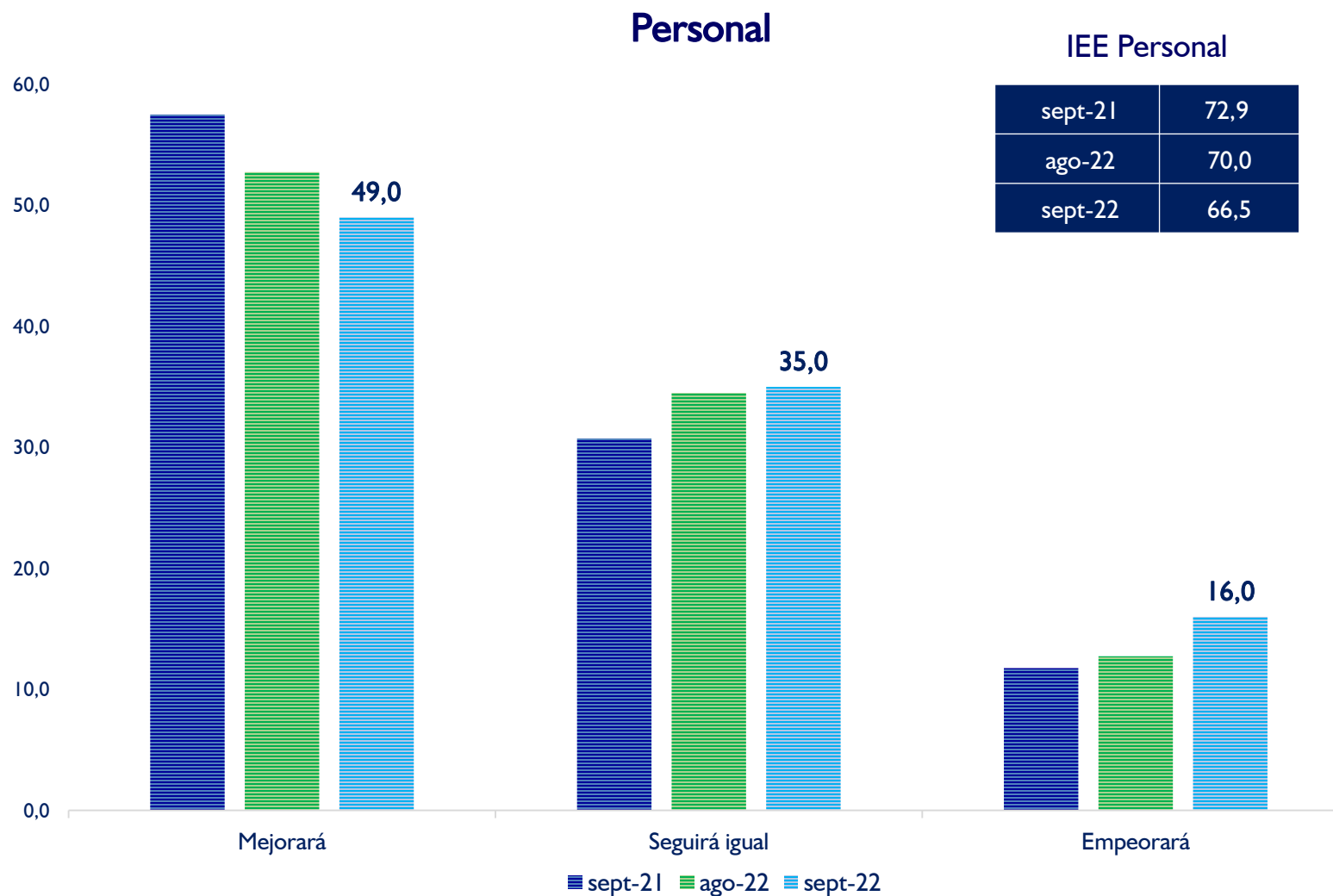

¿Cree usted que la situación económica de su hogar está mejor, igual o peor que hace un año? En (%)

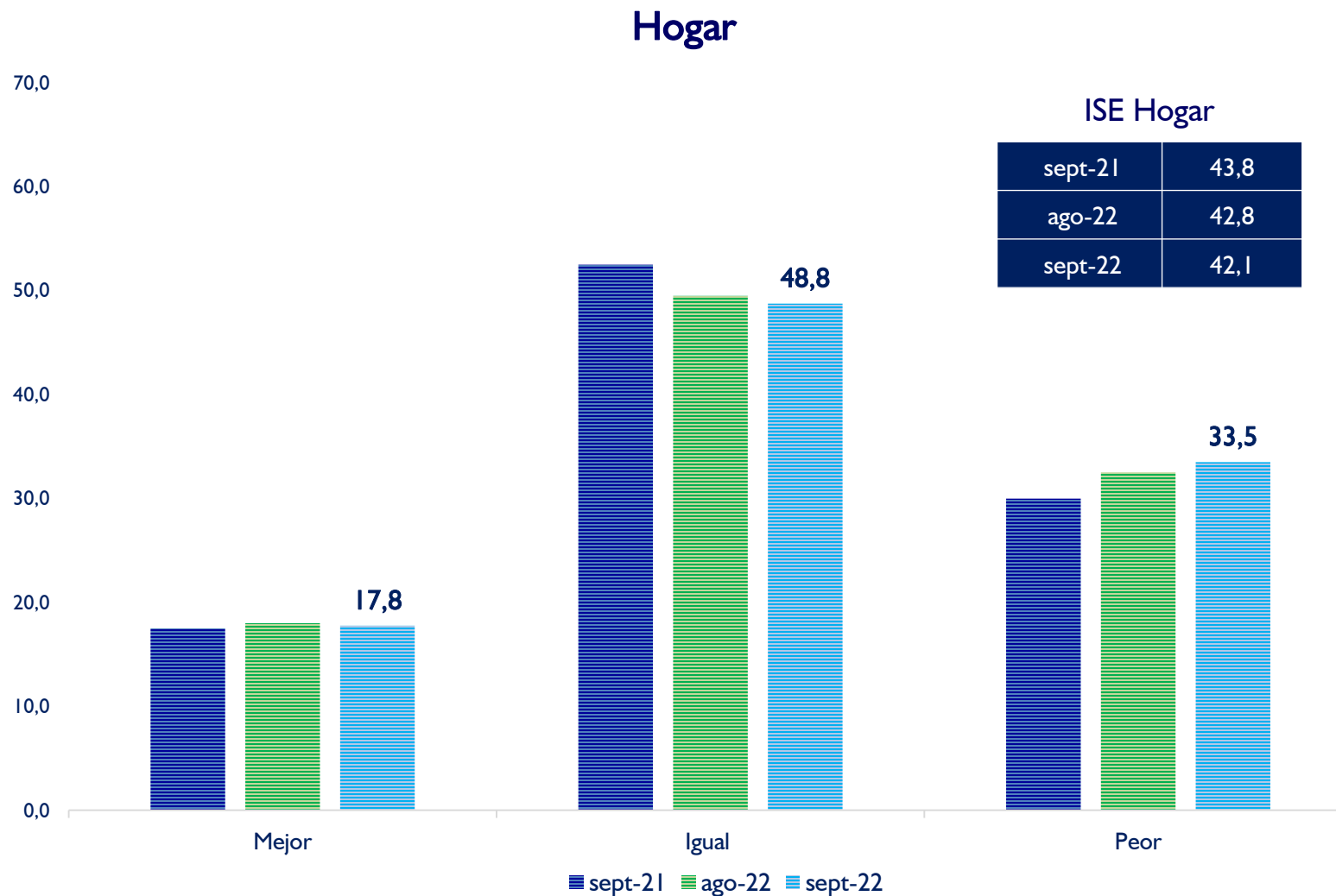

¿Cree usted que la situación económica de su hogar mejorará, seguirá igual o empeorará dentro de un año? En (%)

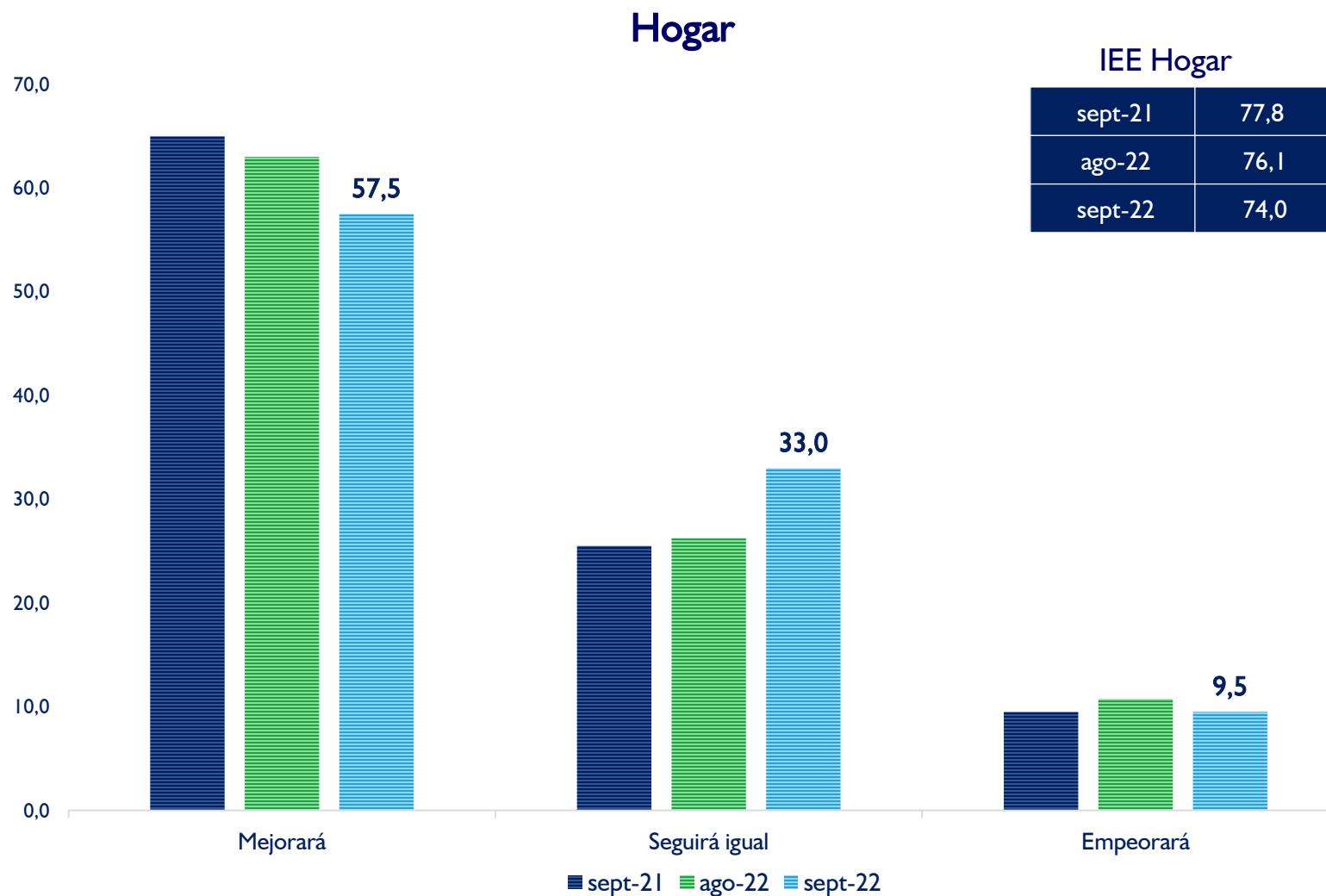

¿Cree usted que la situación económica del país está mejor, igual o peor que hace un año? En (%)

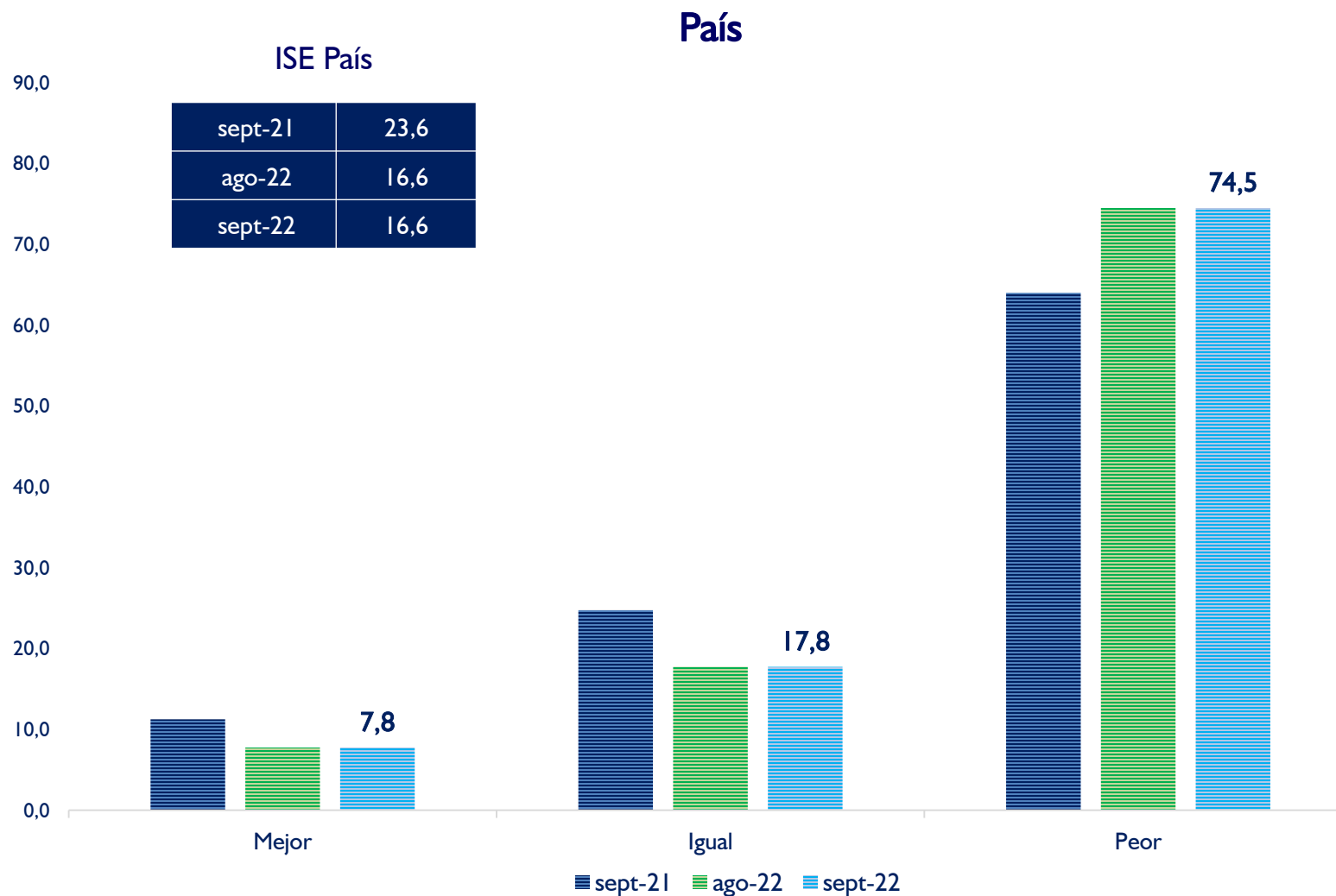

¿Cree usted que la situación económica del país mejorará, seguirá igual o empeorará dentro de un año? En (%)

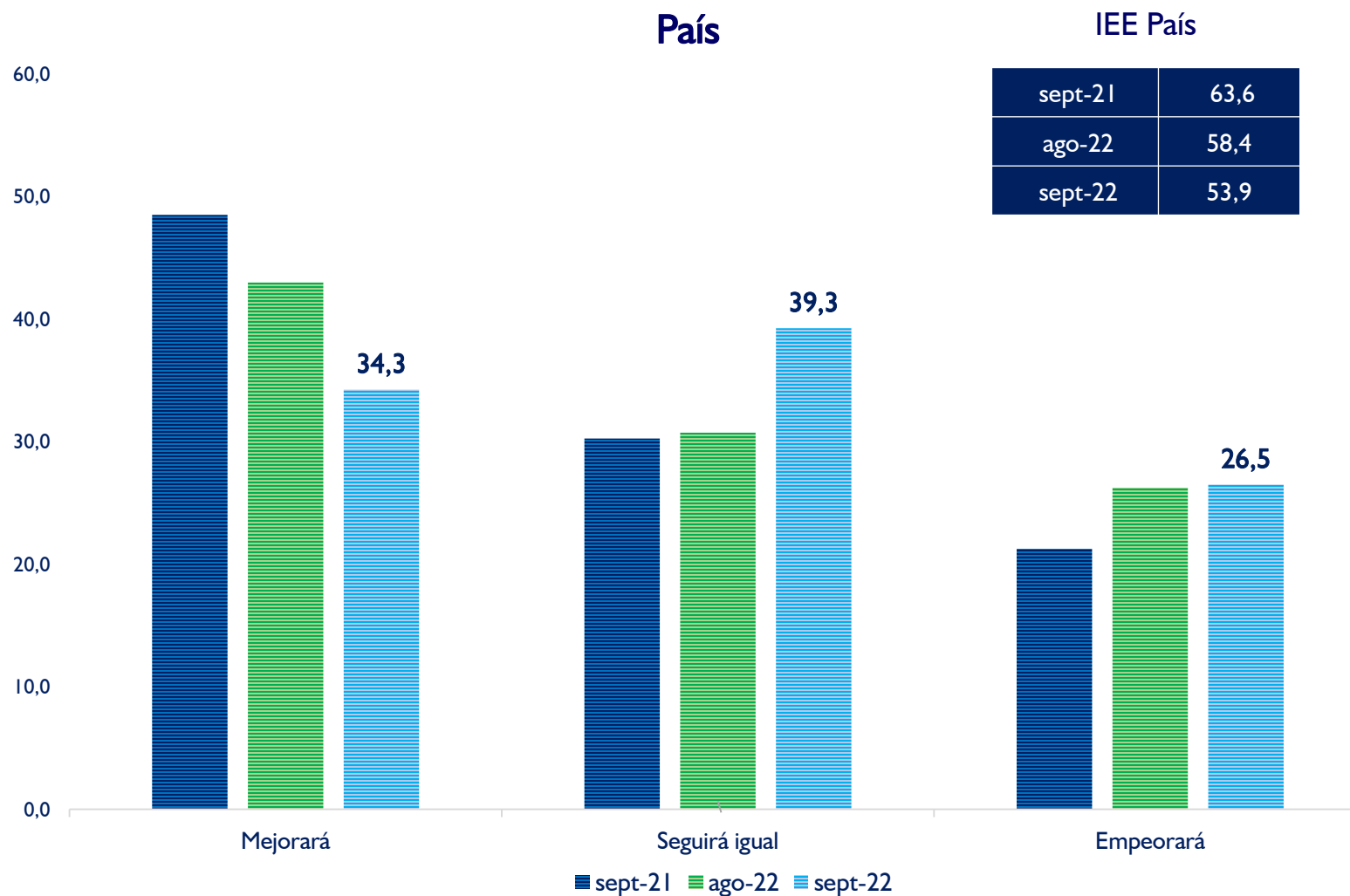

Sub índices ISE

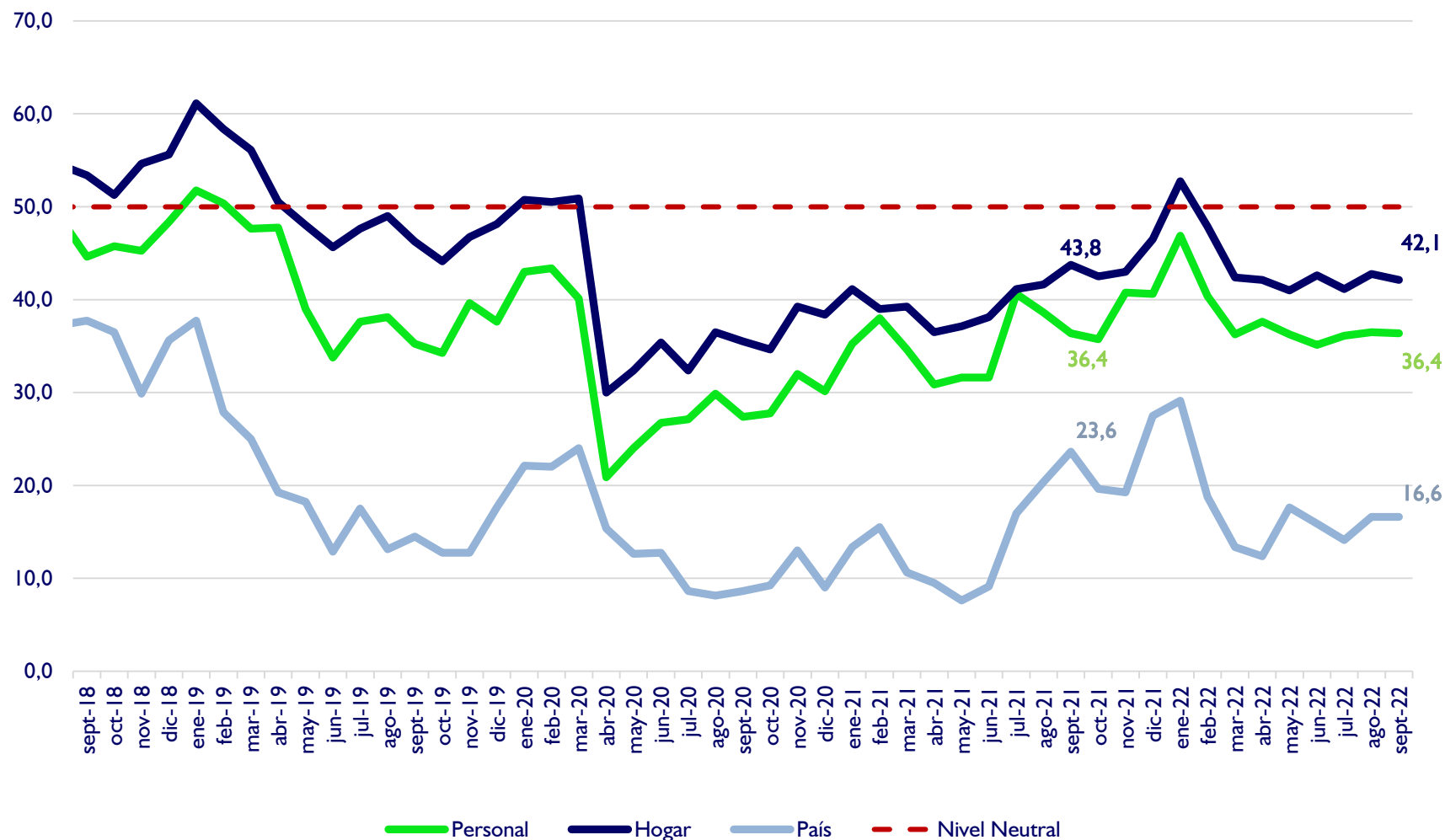

Fuente: Encuesta sobre ICC

* Valor superior a 50 indica optimismo, e inferior indica pesimismo

Sub índices IEE

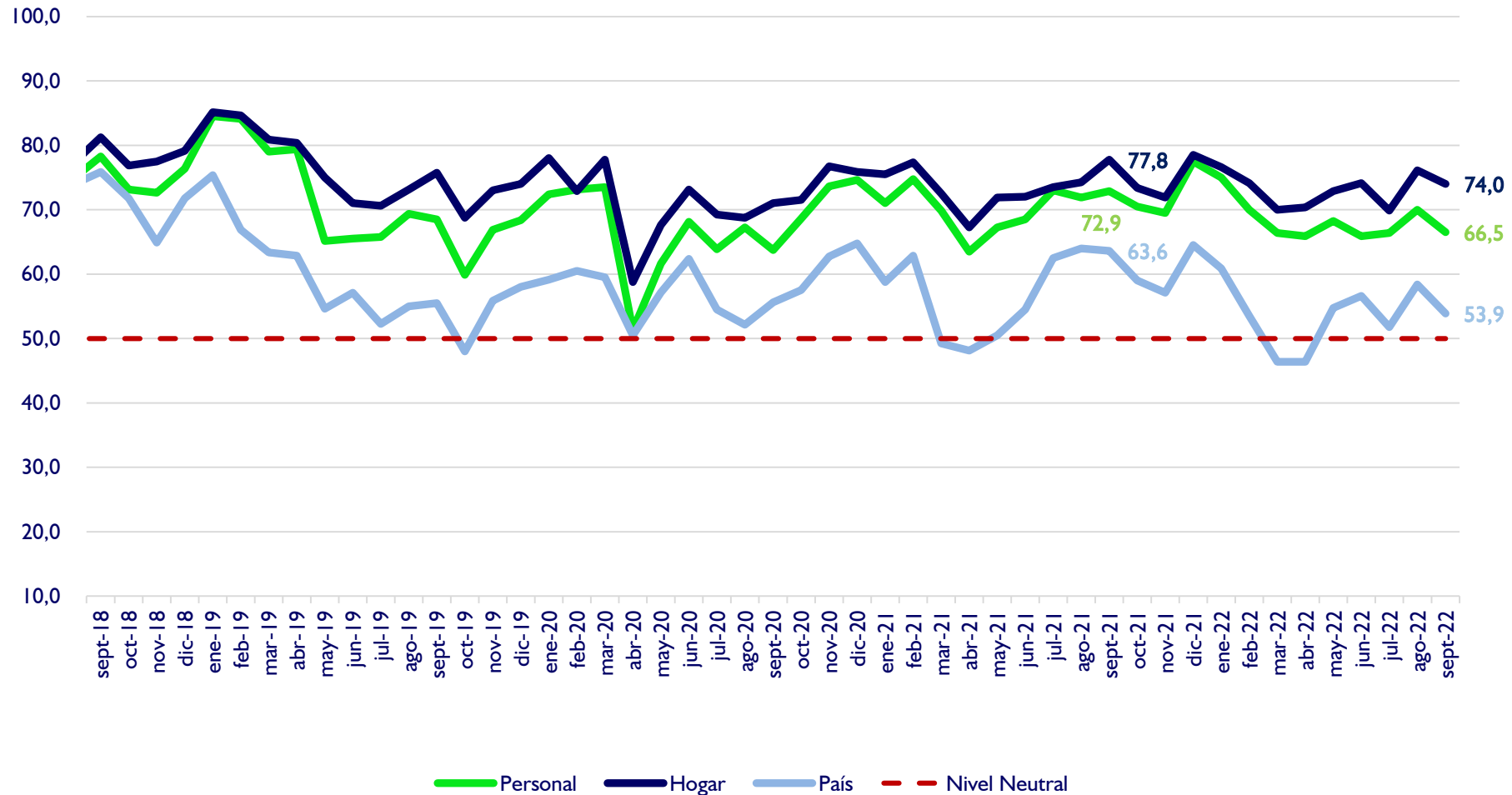

Fuente: Encuesta sobre ICC

* Valor superior a 50 indica optimismo, e inferior indica pesimismo

Sub índices ICC

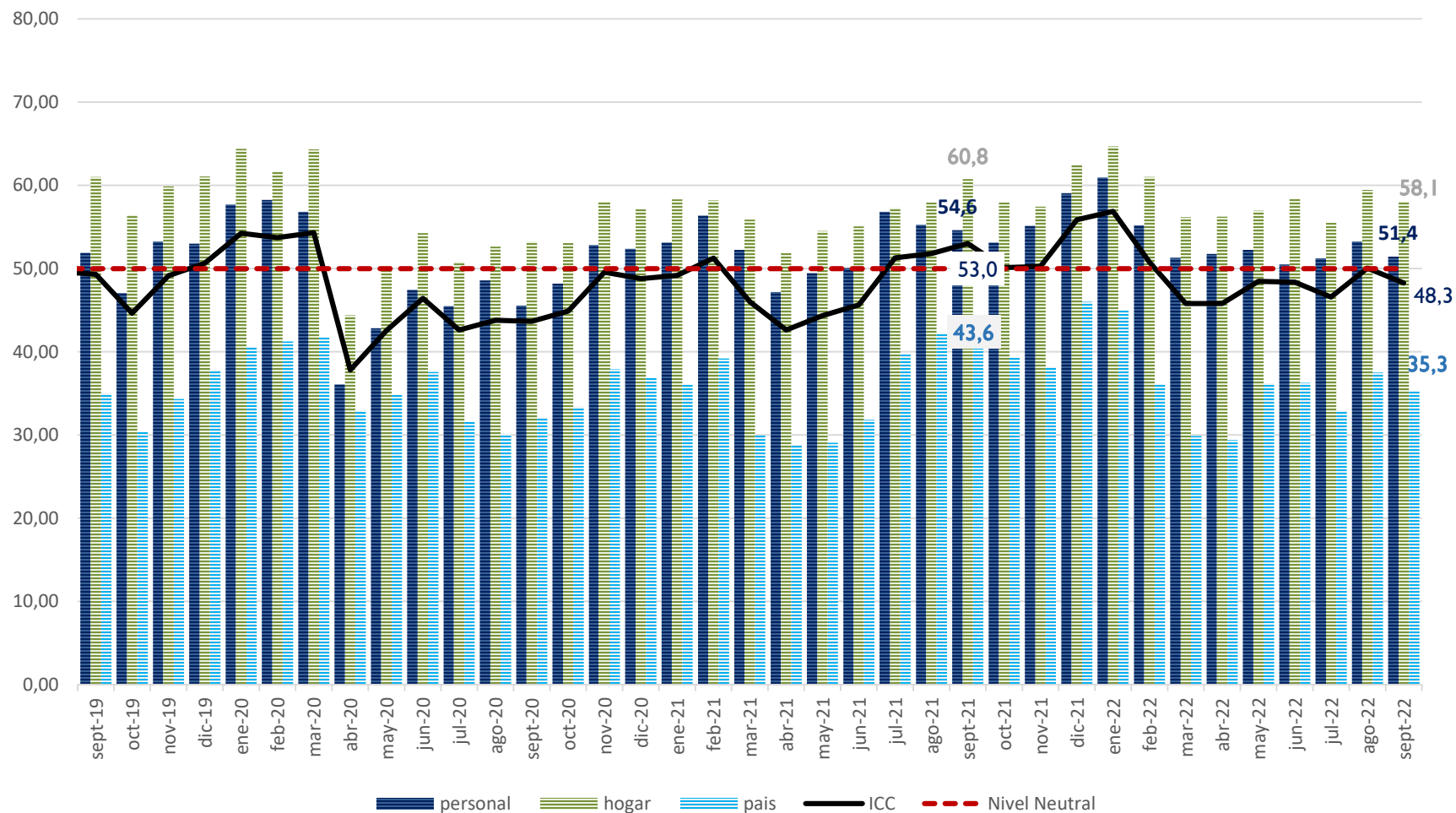

Fuente: Encuesta sobre ICC

* Valor superior a 50 indica optimismo, e inferior indica pesimismo

Evolución del Índice de Situación Económica - ISE 2018 / 2022

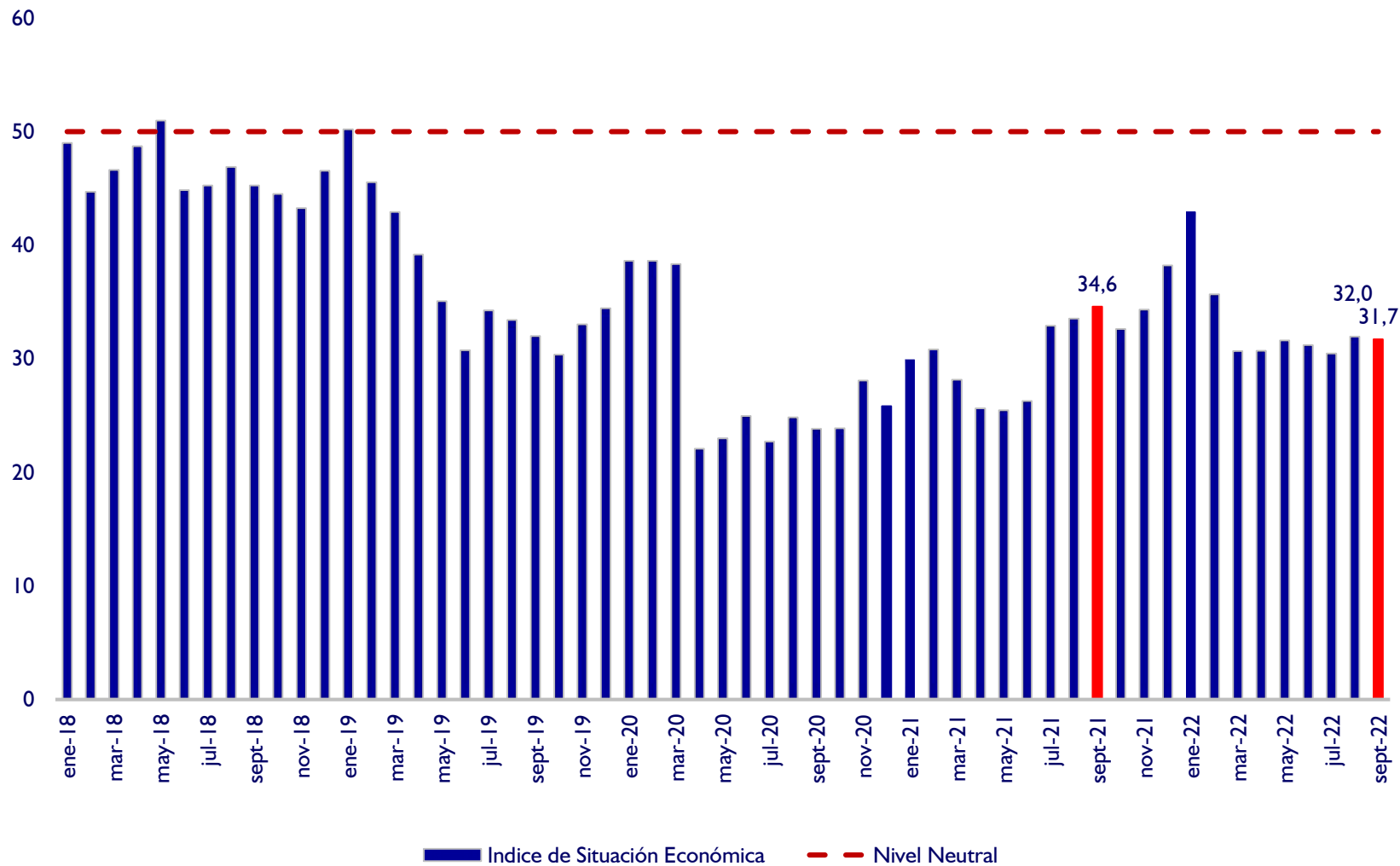

Fuente: Encuesta sobre ICC

* Valor superior a 50 indica optimismo, e inferior indica pesimismo

Evolución del Índice de Expectativas Económicas - IEE 2018 / 2022

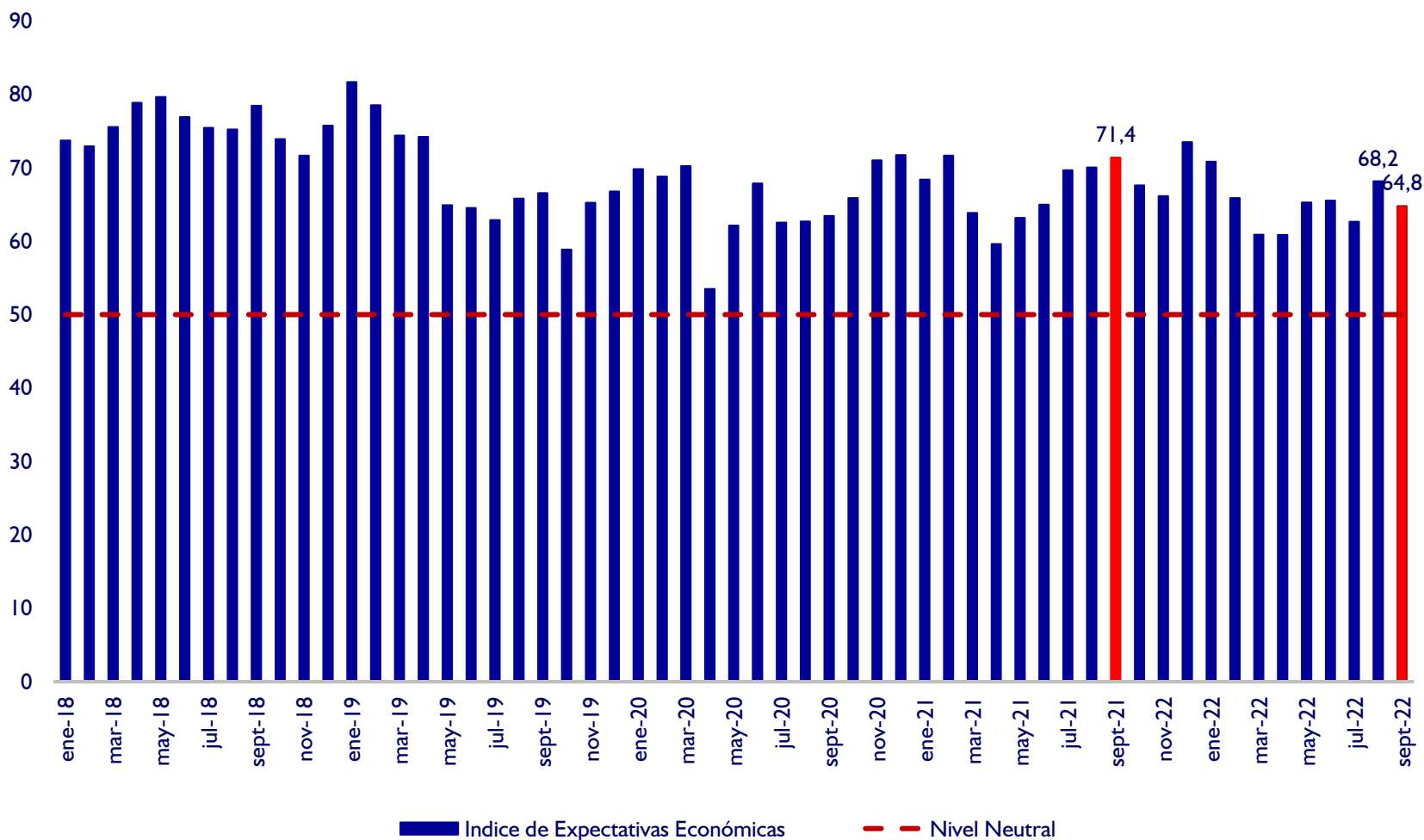

Fuente: Encuesta sobre ICC

* Valor superior a 50 indica optimismo, e inferior indica pesimismo

Índice de Confianza del Consumidor - ICC 2018 / 2022

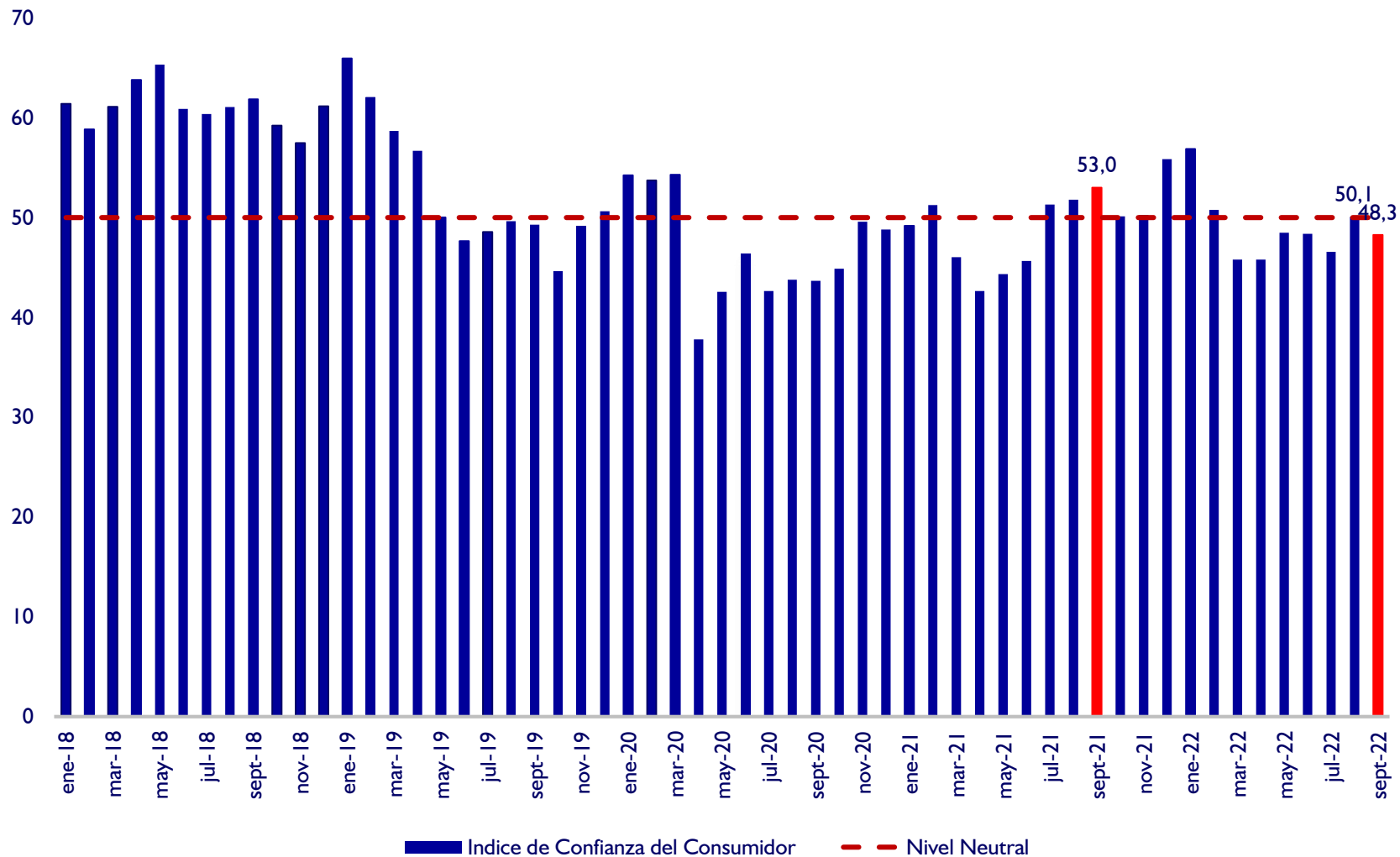

Fuente: Encuesta sobre ICC

* Valor superior a 50 indica optimismo, e inferior indica pesimismo

¿Actualmente, usted tiene posibilidad de ahorrar? En (%)

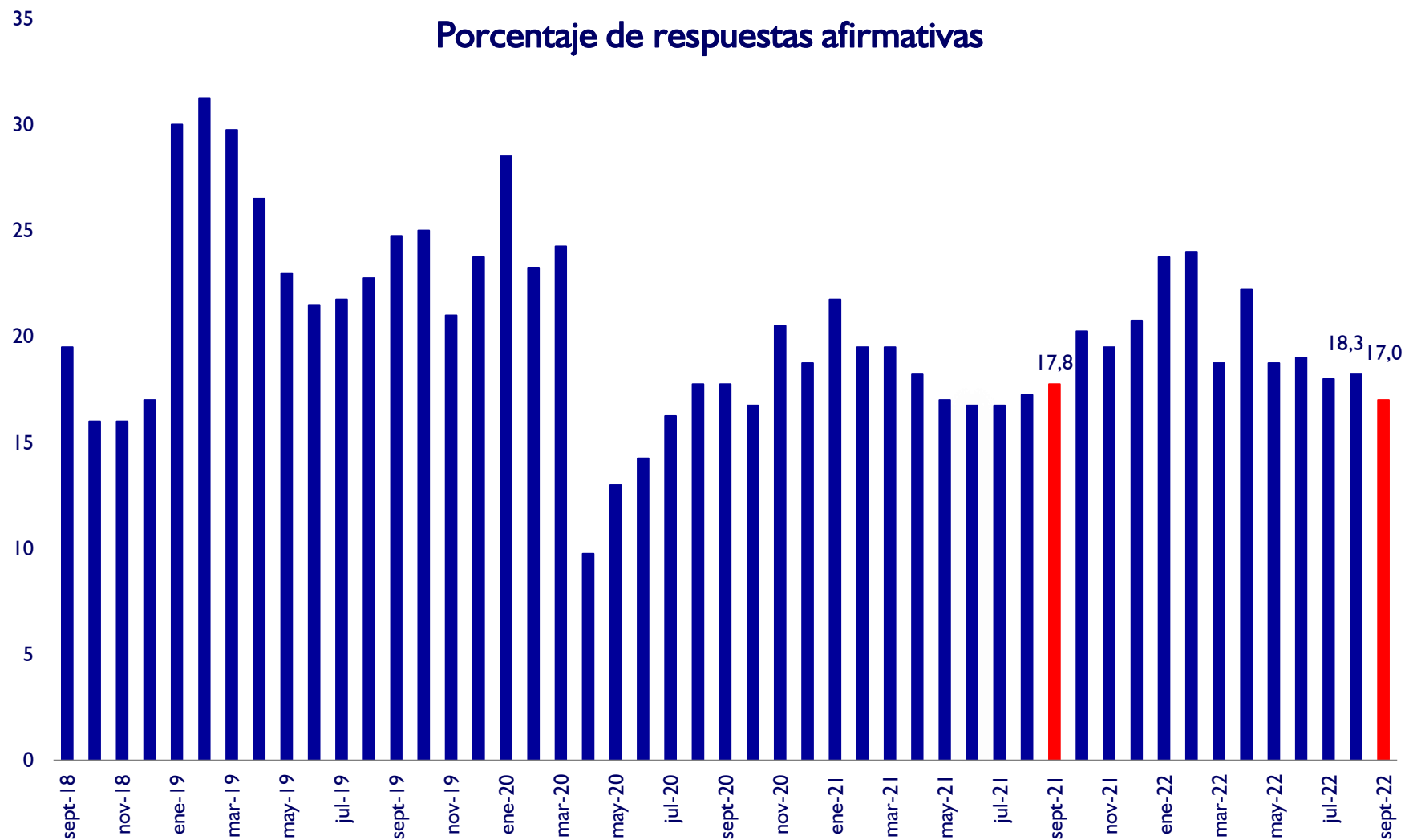

¿Cree usted que es el momento de realizar compras? Como por ejemplo de Electrodomésticos, Casas, Autos y Motos

Porcentaje de respuestas afirmativas

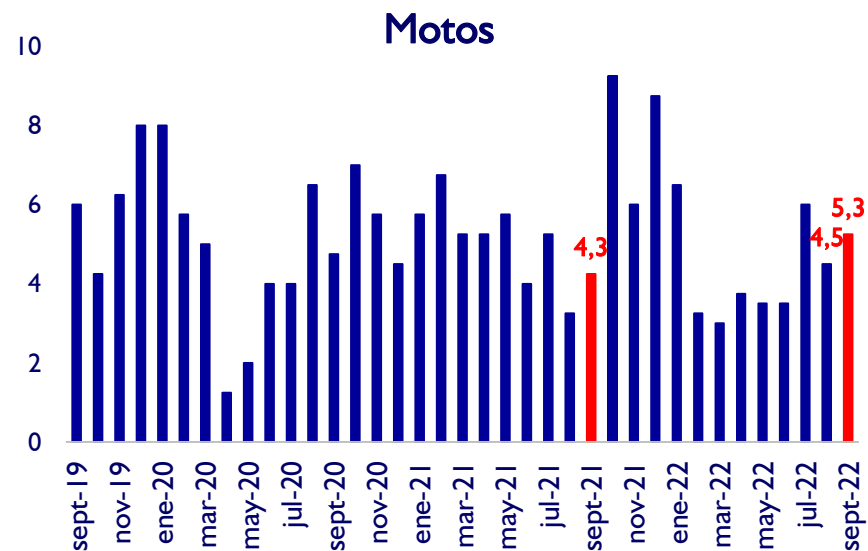
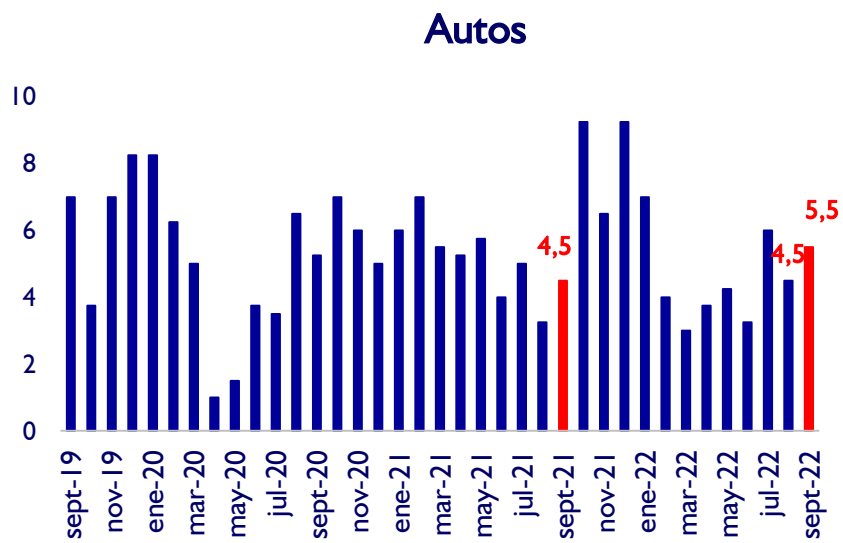
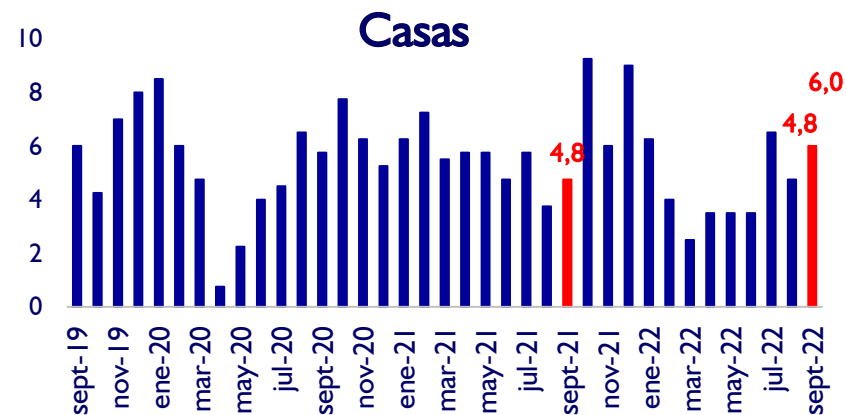
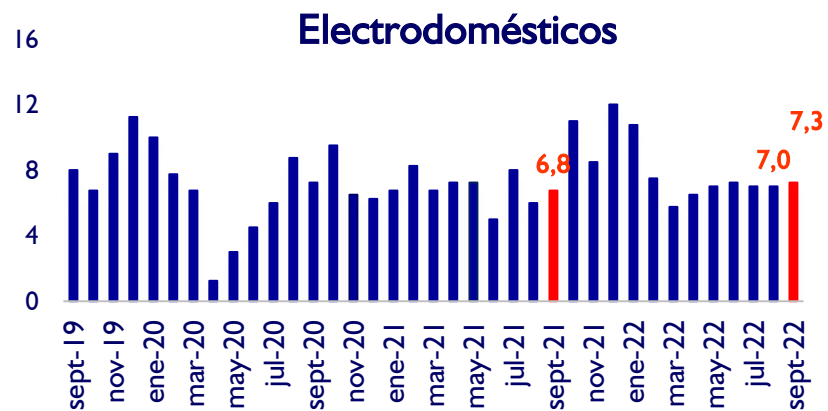

Índices de confianza de EEUU y la Eurozona a septiembre 2022

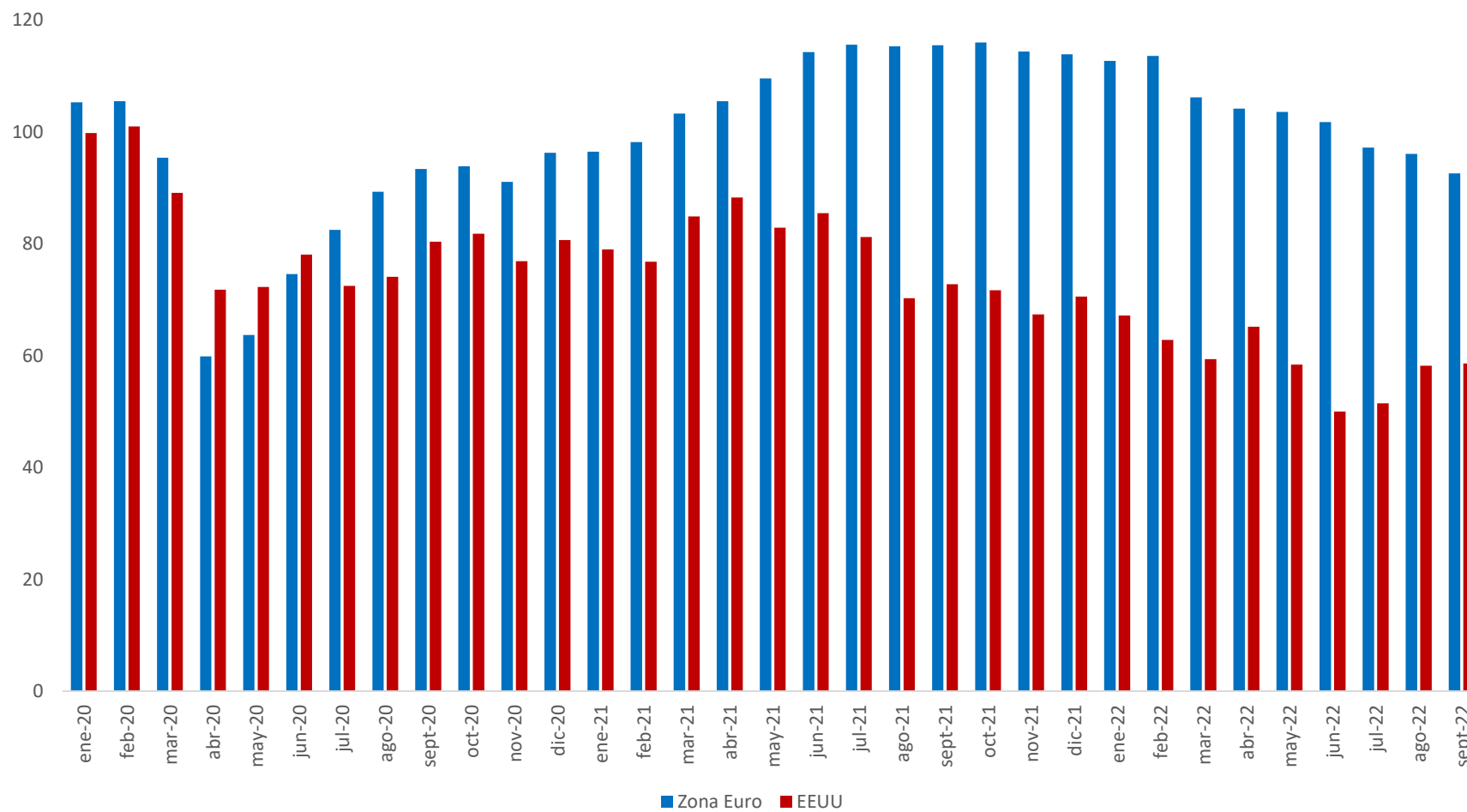

EEUU: University of Michigan Survey of Consumer Confidence Sentiment

Zona Euro: European Commission Economic Sentiment Indicator Eurozone

Resumen

En el mes de septiembre 2022, el IEE se ubicó en un nivel inferior comparado tanto con el mes de agosto 2022 como con el registrado en el mes septiembre 2021, manteniéndose en la zona de optimismo.

La situación actual de los consumidores que se refleja en el ISE se ubicó en un nivel ligeramente por debajo del constatado en el mes de agosto 2022 y en un nivel inferior con respecto al mismo mes del año anterior. El ISE permanece en zona de pesimismo.

Así, el ICC, que mide la confianza de los consumidores, registró un valor menor que el índice del mes de agosto 2022 y que el de septiembre 2021. Con ello, el ICC se posicionó en zona de pesimismo.

Desagregado por sus componentes, en el periodo de análisis, el ISE del hogar presentó un valor inferior a los registrados tanto en agosto 2022 como en septiembre 2021, el ISE personal se situó levemente por debajo del verificado en el mes de agosto 2022 y se mantuvo con respecto al observado en septiembre 2021. Por su parte, el ISE del país arrojó igual resultado al del mes de agosto 2022 e inferior a septiembre 2021.

Finalmente, en septiembre 2022, IEE personal, del hogar y del país exhibieron niveles inferiores a los observados en el mes anterior y en el mismo periodo del 2021.

¡¡Muchas Gracias!!

