



BANCO CENTRAL DEL PARAGUAY

Encuesta sobre “Confianza del Consumidor”

Junio, 2022



Estudios Económicos
Departamento de Estadísticas Macroeconómicas
División Cuentas Monetarias, Financieras y Fiscales

Julio 14, 2022



Tópicos de la presentación



Aspectos generales y metodológicos de la encuesta del ICC



Características principales de la población encuestada



Resultados de la encuesta



Aspectos generales de la encuesta

El Directorio del Banco Central del Paraguay, por Resolución N° 8, Acta N° 81, de fecha 21/11/2017, autoriza la contratación de la Dirección General de Estadística, Encuesta y Censos (DGEEC), para prestar el “Servicio de realización y relevamiento de encuestas mensuales para la construcción de Indicadores de Confianza”.

Este tipo de información de naturaleza cualitativa, permite obtener indicadores del grado de satisfacción presente y futura de la persona, del hogar y del país.

Los resultados en forma agregada complementan el conjunto de informaciones relevantes para la toma de decisiones de Política Monetaria del BCP.



Aspectos Metodológicos

El ICC de Paraguay, se basa en una encuesta a 400 hogares, de cada hogar es seleccionada una persona de 18 años de edad y más para responder la encuesta. Las viviendas encuestadas están ubicadas en Asunción y Central Urbano y el periodo de recolección de la información son los primeros 20 días de cada mes.

La encuesta se divide en dos partes. En la primera parte, se realiza una caracterización de la población encuestada (edad, género, nivel de educación, etc.) y en la segunda parte, se realizan las preguntas de interés para construir los Índices, de Situación Económica (ISE), Índice de Expectativa Económica (IEE) y el Índice de Confianza del Consumidor (ICC).



Preguntas Utilizadas en la Construcción del ICC

1. ¿Cree usted que su situación económica está mejor, igual o peor que hace un año?
2. ¿Cree usted que su situación económica, mejorará, seguirá igual o empeorará dentro de un año?
3. ¿Cree usted que la situación económica de su hogar esta mejor, igual o peor que hace un año?
4. ¿Cree usted que la situación económica de su hogar, mejorará, seguirá igual o empeorará dentro de un año?
5. ¿Cree usted que la situación económica del país está mejor, igual o peor que hace un año?
6. ¿Cree usted que la situación económica del país mejorará, seguirá igual o empeorará dentro de un año?
7. ¿Usted tiene posibilidad de ahorrar?
8. ¿Cree usted que es un buen momento para realizar compras de bienes durables, como por ejemplo, electrodomésticos, casas, autos, motos?



Cálculo de los Índices Agregados

ISE

Índice de Situación Económica: Comprende las valoraciones que realizan los encuestados sobre la situación económica actual de la persona, del hogar y del país, con relación a un año atrás (Enfoque perceptivo).

IEE

Índice de Expectativa Económica: Comprende las valoraciones que realizan los encuestados sobre la situación económica esperada de la persona, del hogar y del país dentro de un año (Enfoque perceptivo).

ICC

Refleja el promedio simple entre el ISE e IEE.



Índices Parciales

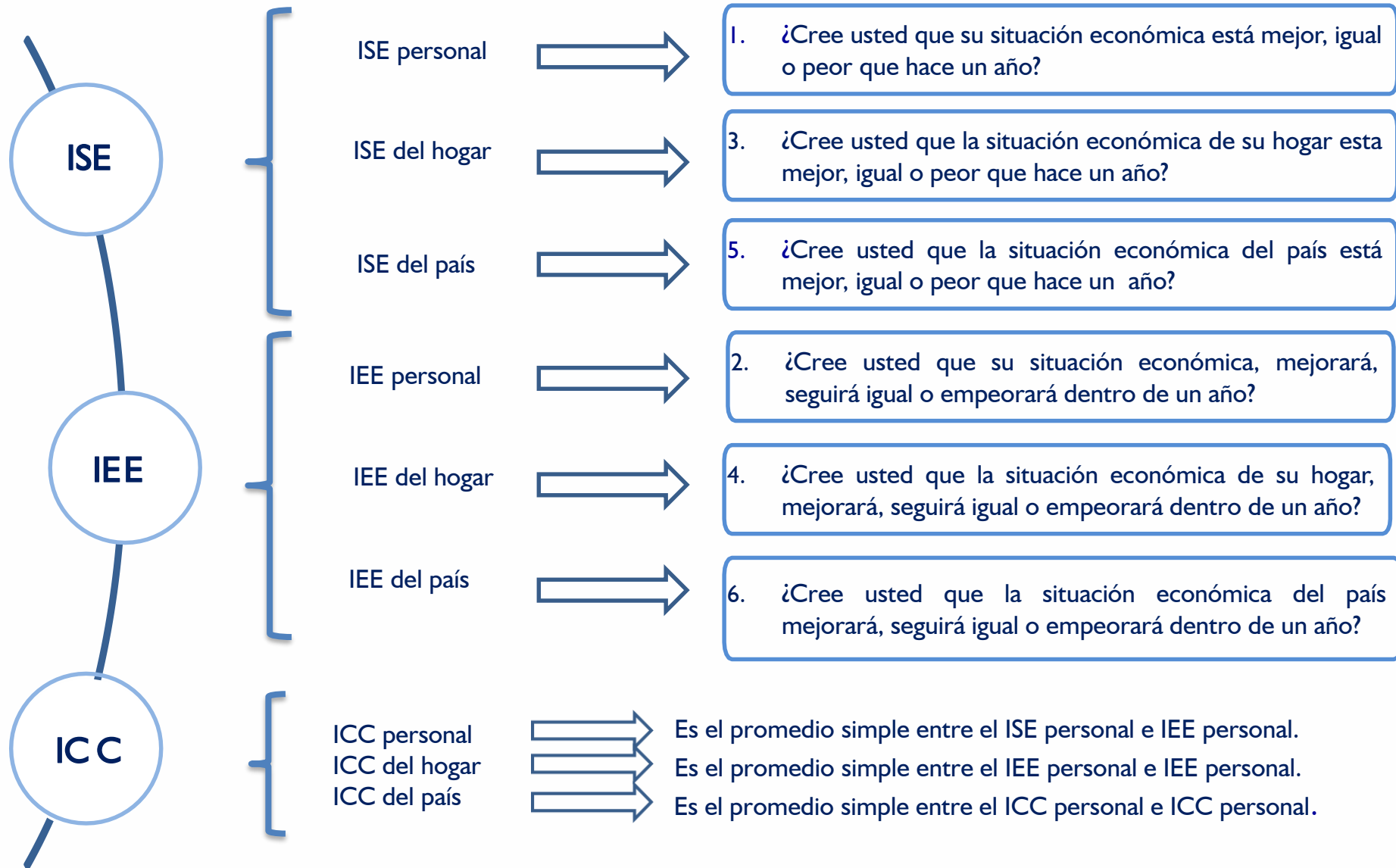



Metodología de cálculo

- $A = \frac{Mejor}{Total}$; $B = \frac{Igual}{Total}$; $C = \frac{Peor}{Total}$; ID = Índice de difusión
- $ID_i = (1 \times A + 0,5 \times B + 0 \times C) \times 100$
- $ID_i = 50 \times (A - C + 1)$



Características principales de la población Encuesta



Género de los encuestados (en %)

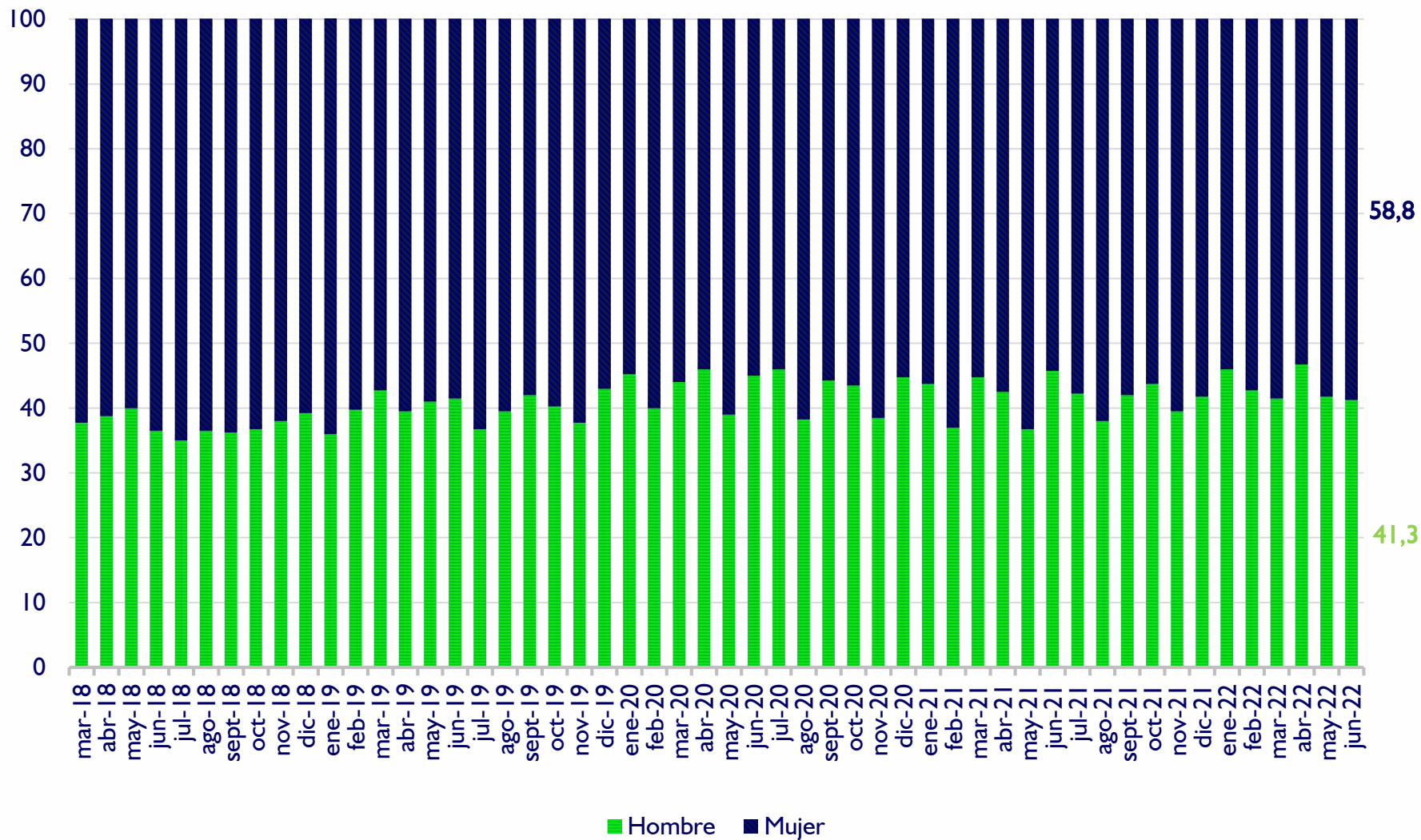



Distribución por edades de los encuestados (en %)

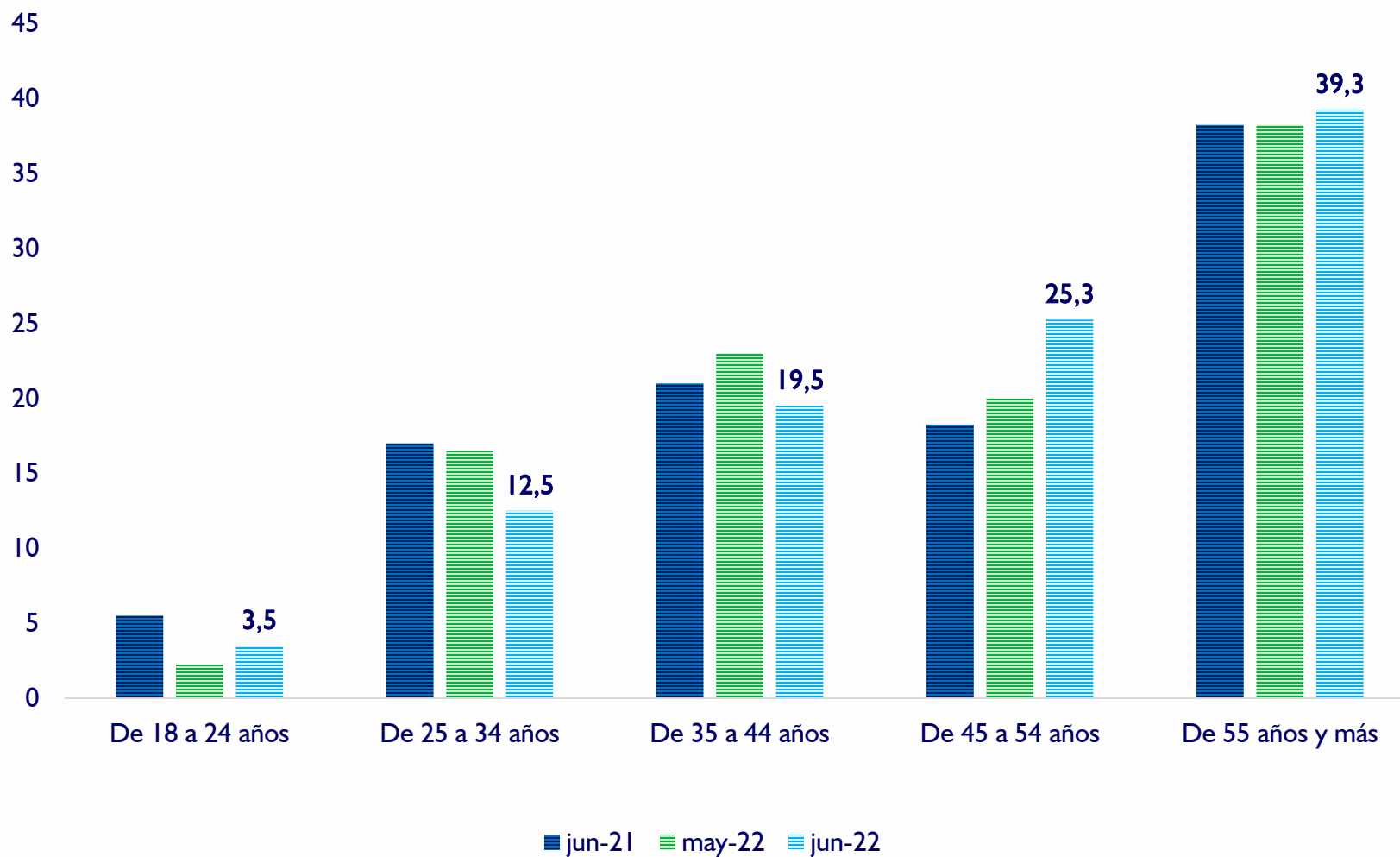



Nivel de estudio de los encuestados

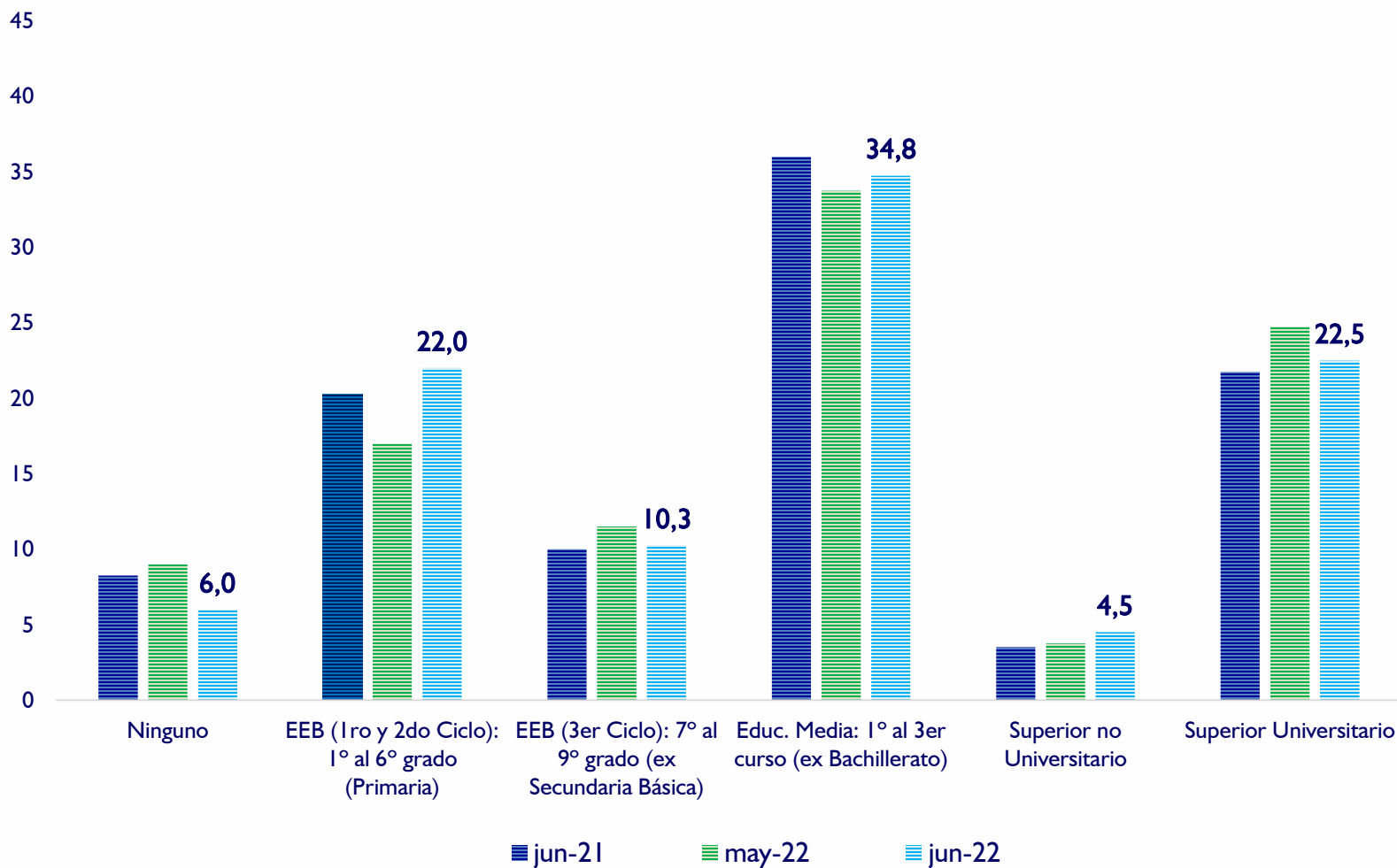



Principales resultados de la Encuesta



¿Cree usted que su situación económica está mejor, igual o peor que hace un año? En (%)

Personal

ISE Personal

| | |
|--------|------|
| jun-21 | 31,6 |
| may-22 | 36,3 |
| jun-22 | 35,1 |

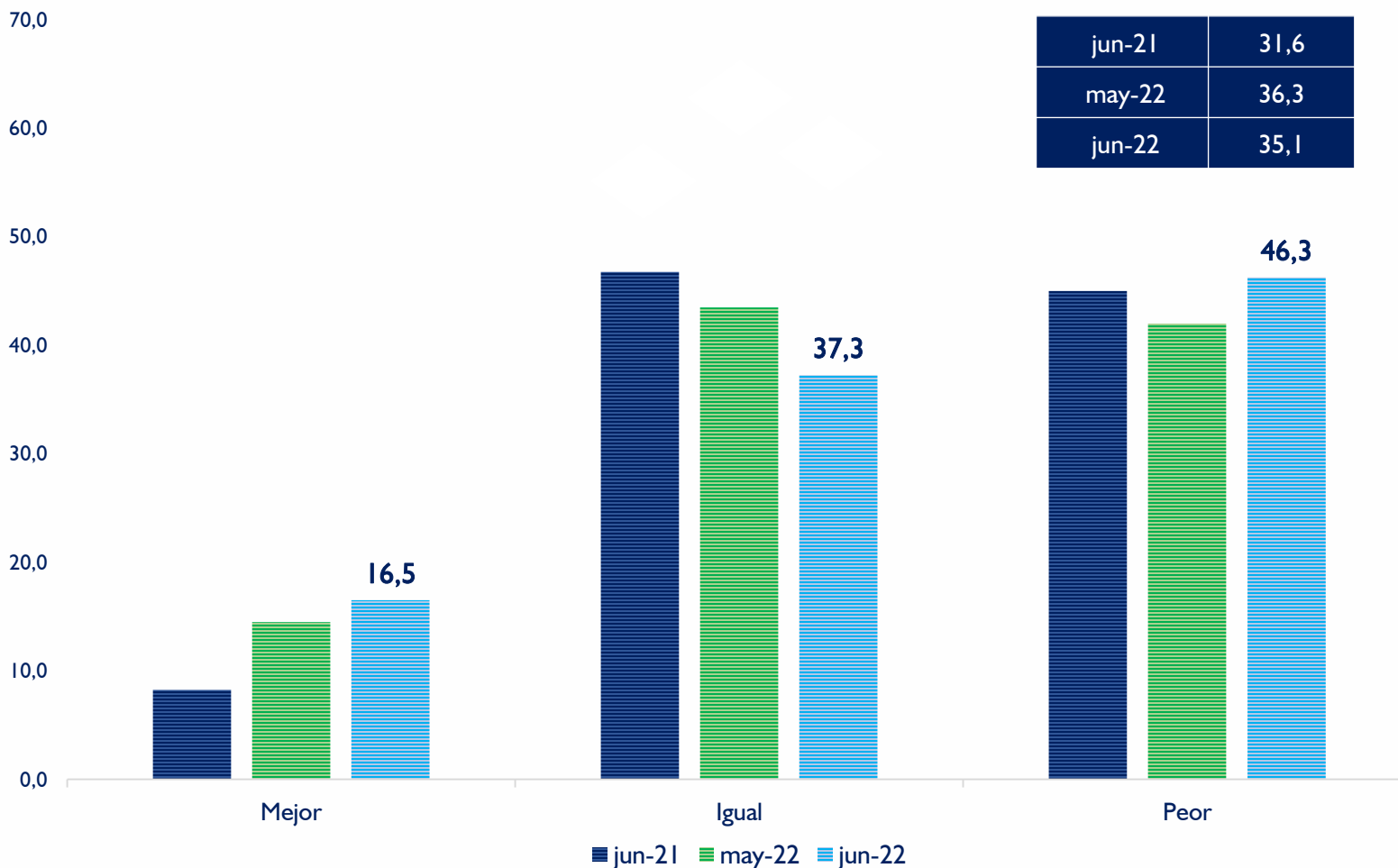



¿Cree usted que su situación económica mejorará, seguirá igual o empeorará dentro de un año? En (%)

Personal

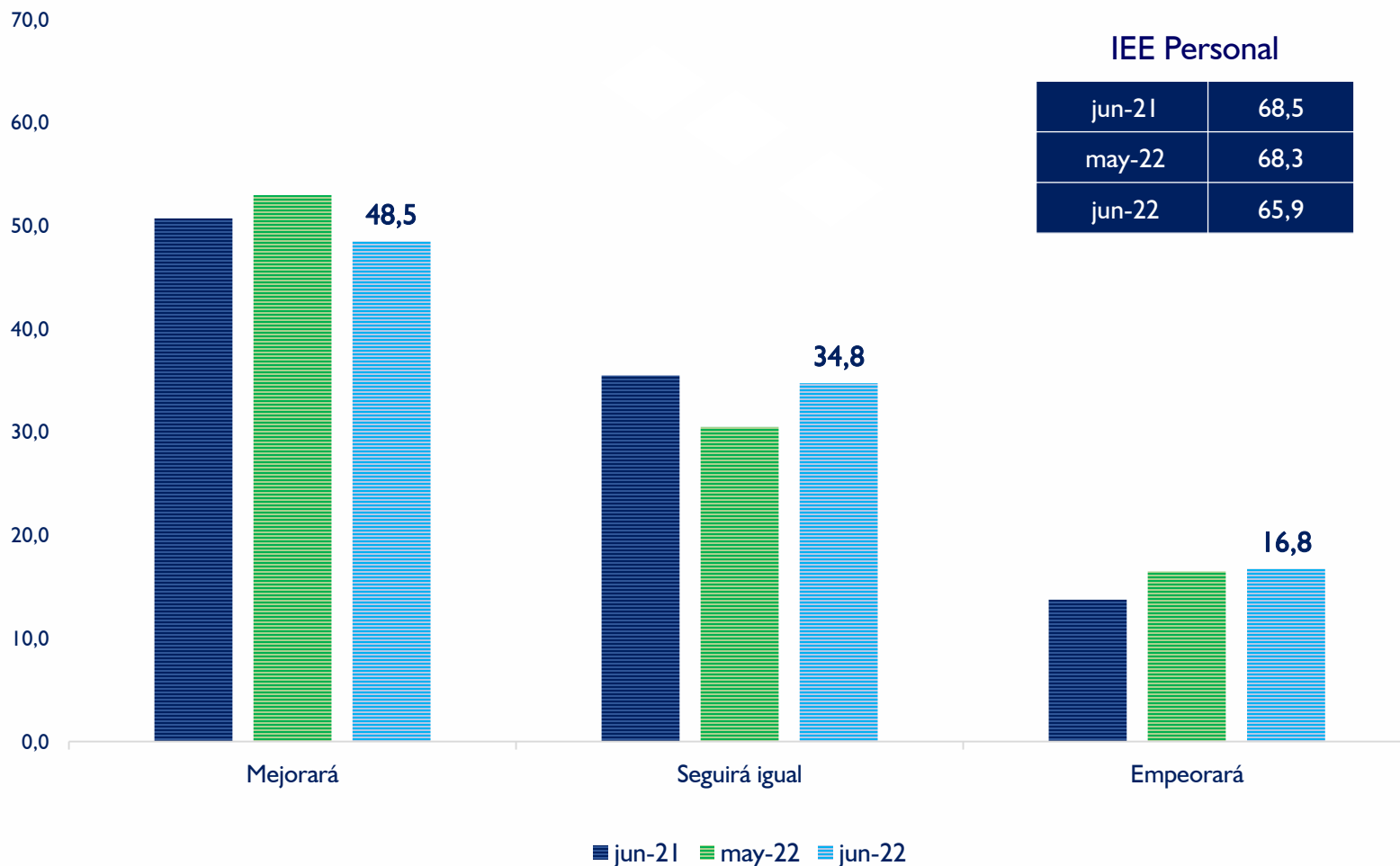



¿Cree usted que la situación económica de su hogar está mejor, igual o peor que hace un año? En (%)

Hogar

ISE Hogar

| | |
|--------|------|
| jun-21 | 38,1 |
| may-22 | 41,0 |
| jun-22 | 42,6 |

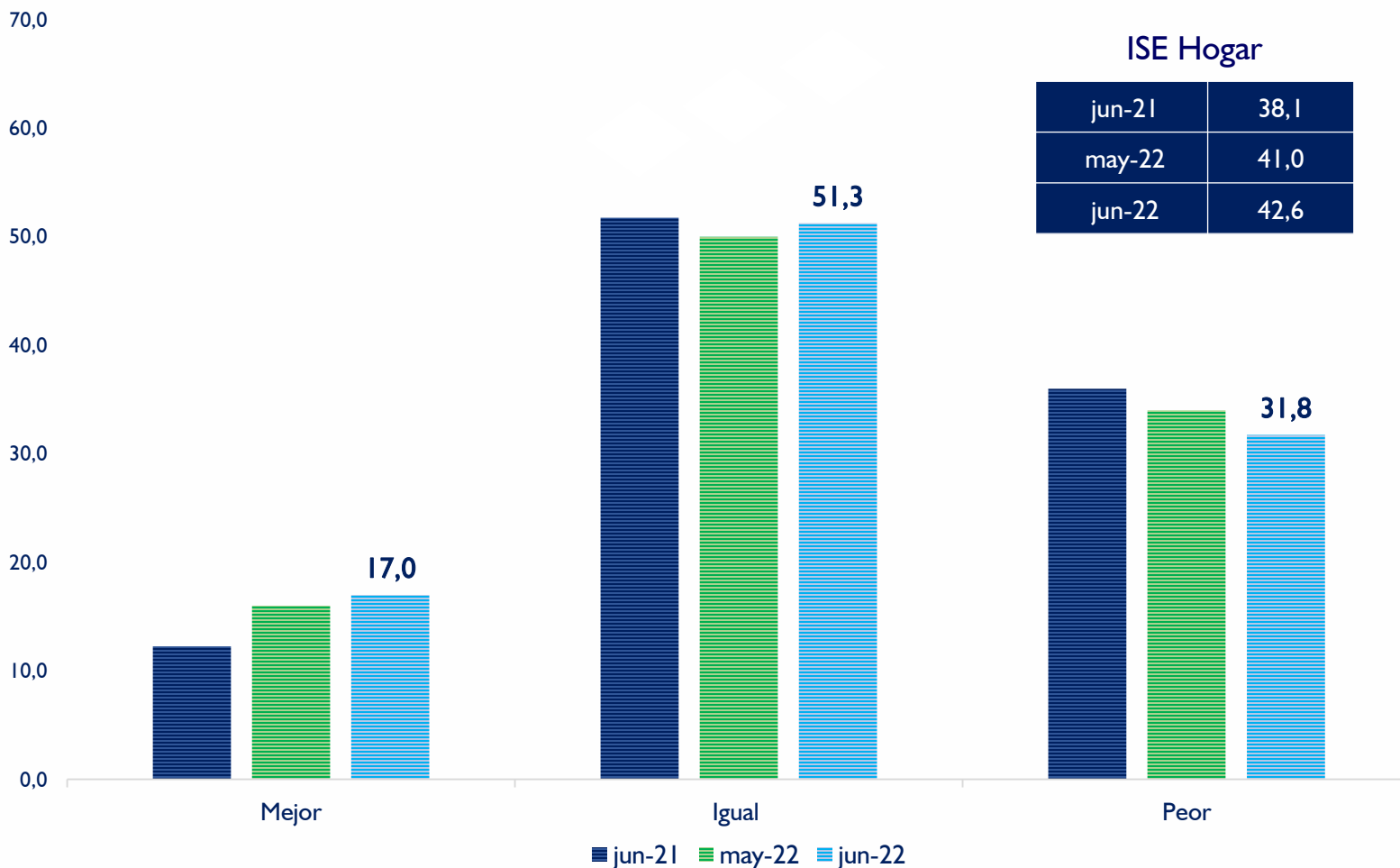



¿Cree usted que la situación económica de su hogar mejorará, seguirá igual o empeorará dentro de un año? En (%)

Hogar

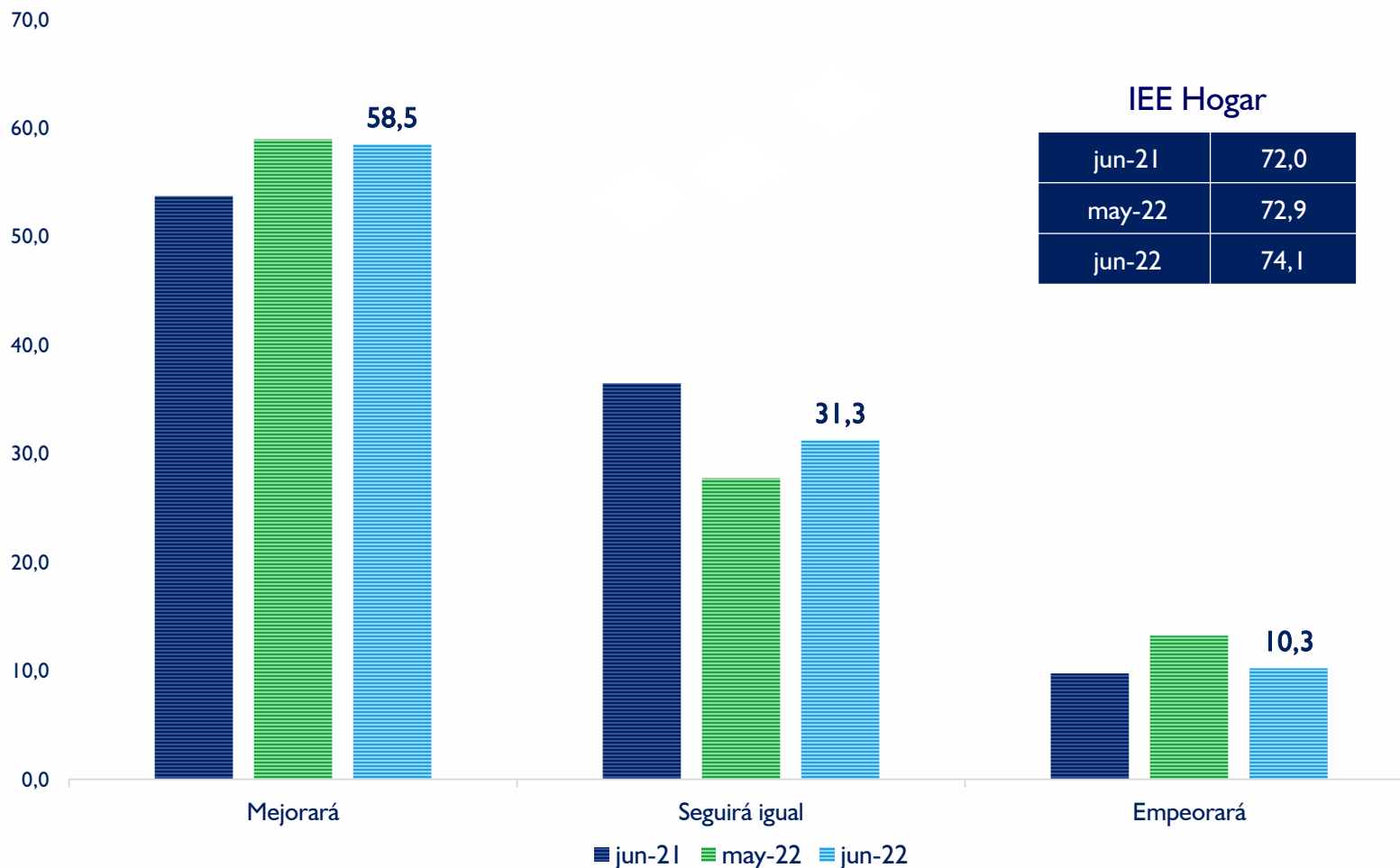

IEE Hogar

| | |
|--------|------|
| jun-21 | 72,0 |
| may-22 | 72,9 |
| jun-22 | 74,1 |



¿Cree usted que la situación económica del país está mejor, igual o peor que hace un año? En (%)

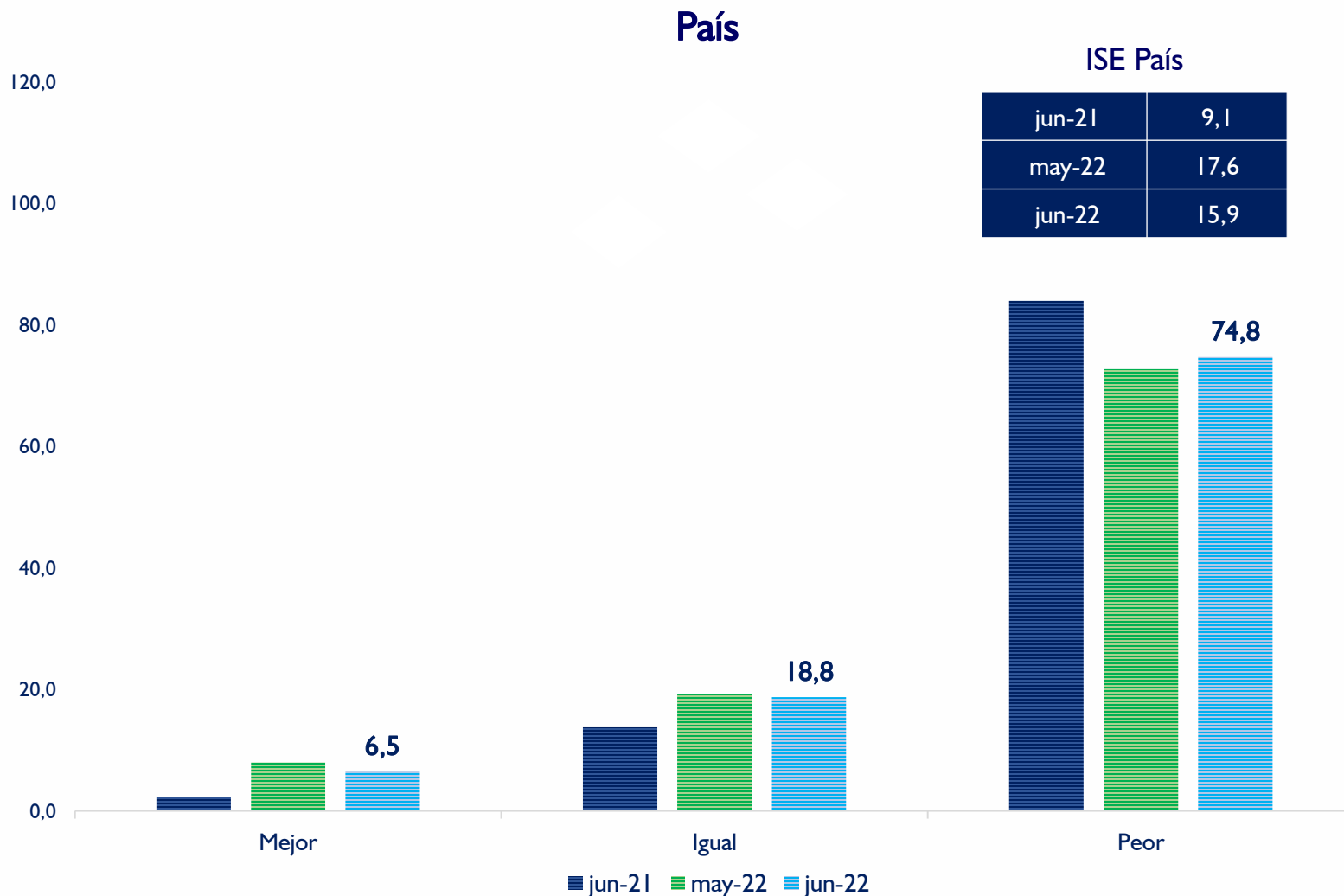



¿Cree usted que la situación económica del país mejorará, seguirá igual o empeorará dentro de un año? En (%)

País

IEE País

| | |
|--------|------|
| jun-21 | 54,5 |
| may-22 | 54,8 |
| jun-22 | 56,6 |

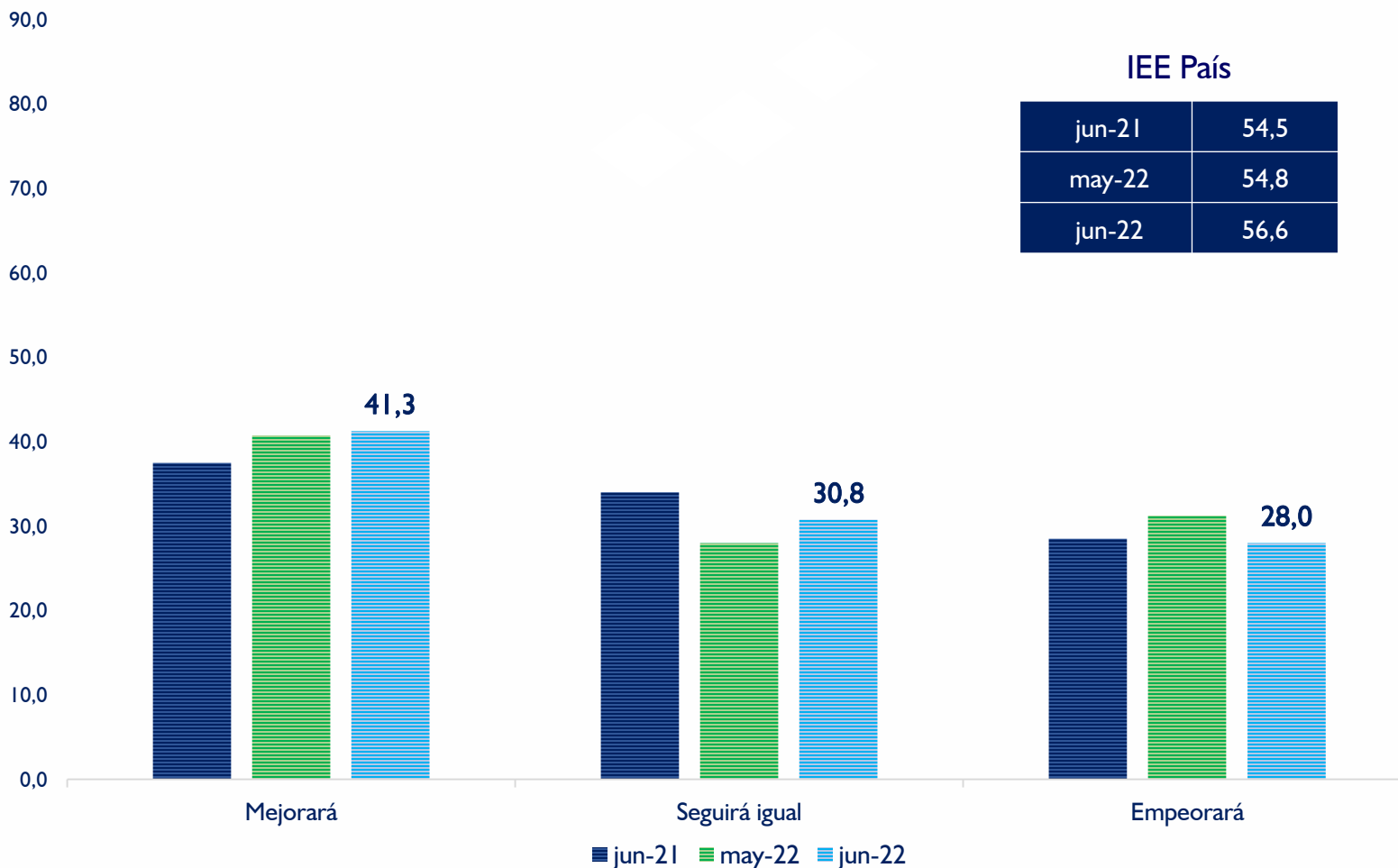



Sub índices ISE

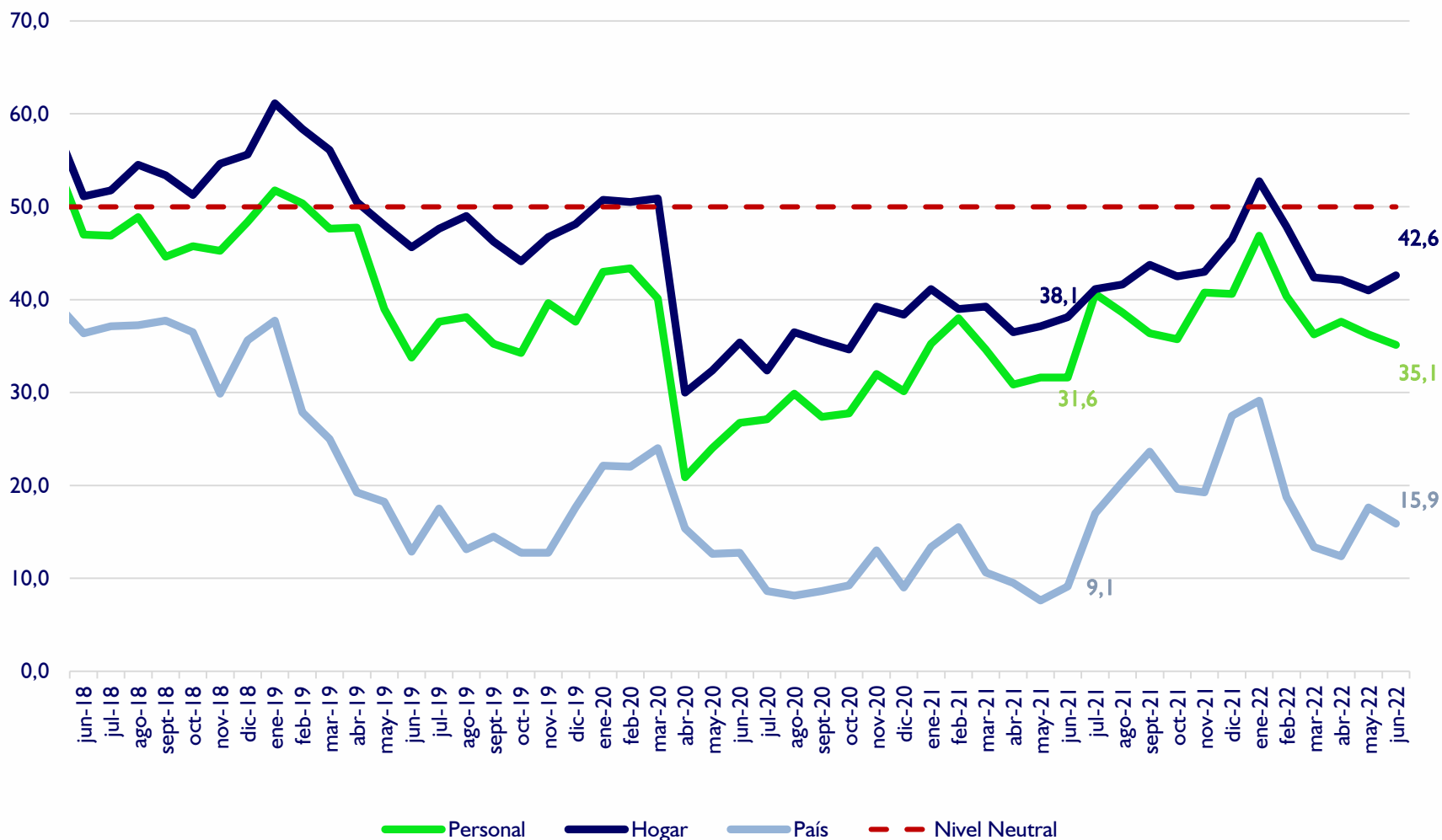

Fuente: Encuesta sobre ICC

* Valor superior a 50 indica optimismo, e inferior indica pesimismo



Sub índices IEE

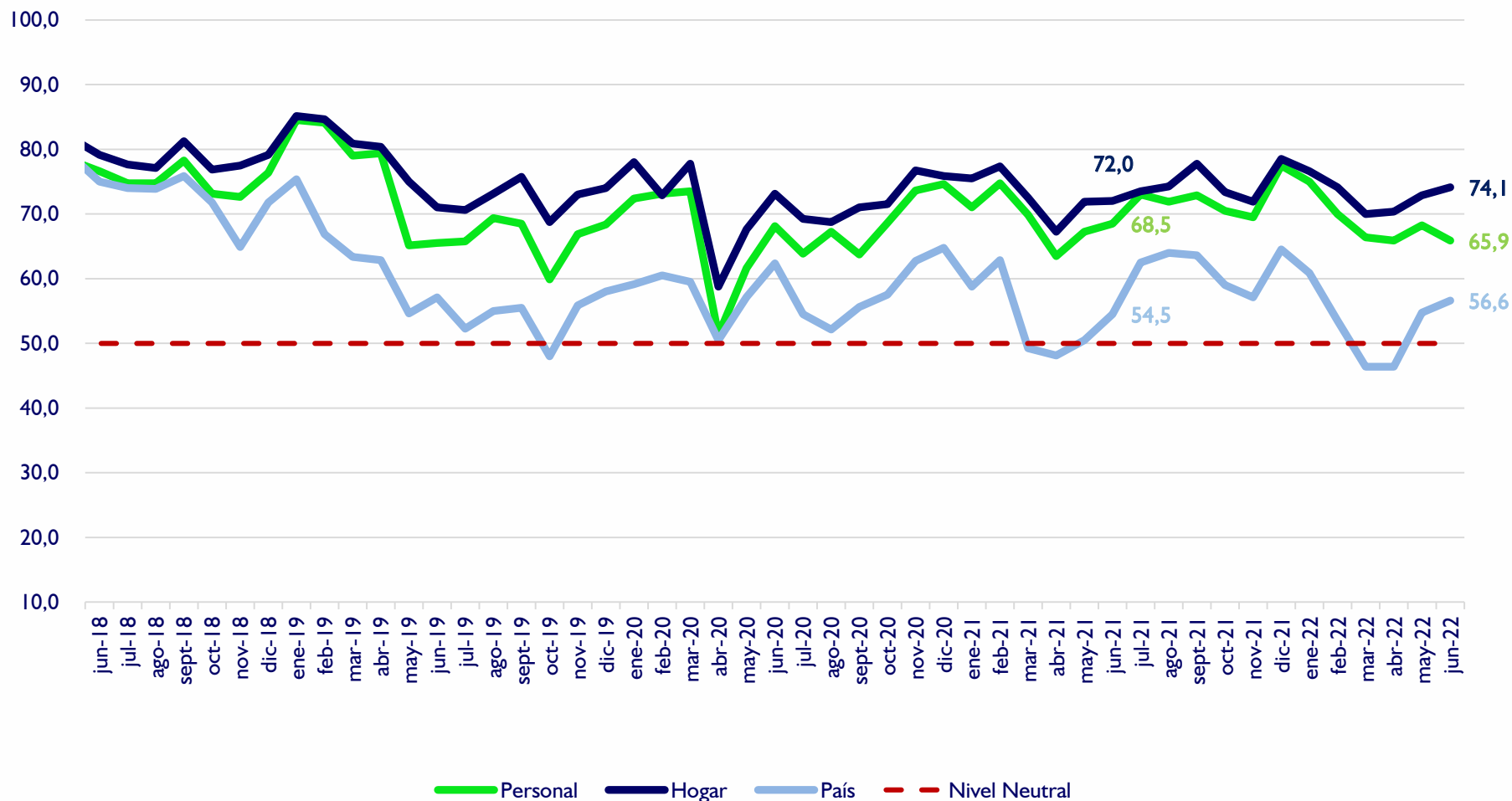

Fuente: Encuesta sobre ICC

* Valor superior a 50 indica optimismo, e inferior indica pesimismo



Sub índices ICC

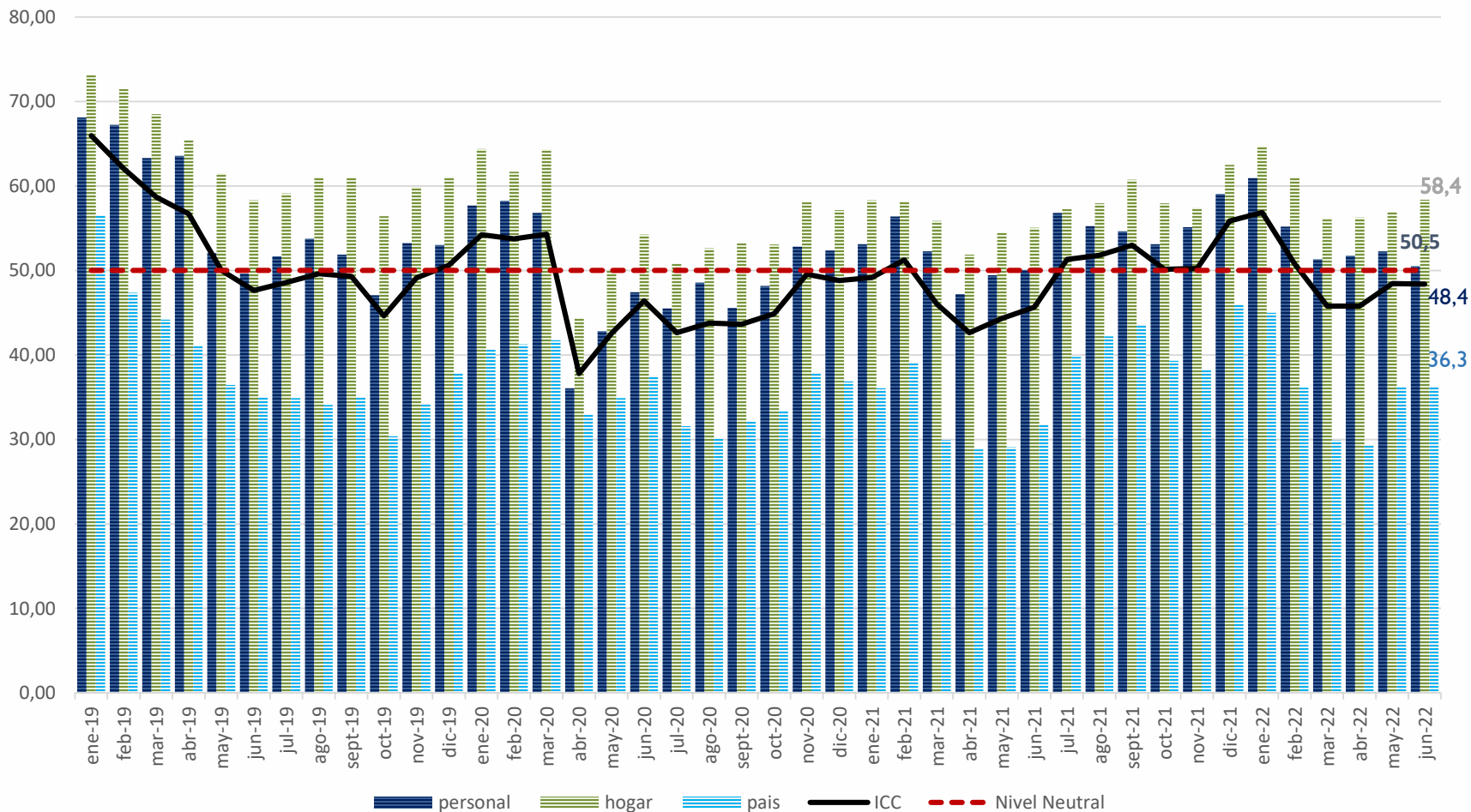

Fuente: Encuesta sobre ICC

* Valor superior a 50 indica optimismo, e inferior indica pesimismo



Evolución del Índice de Situación Económica - ISE 2018 / 2022

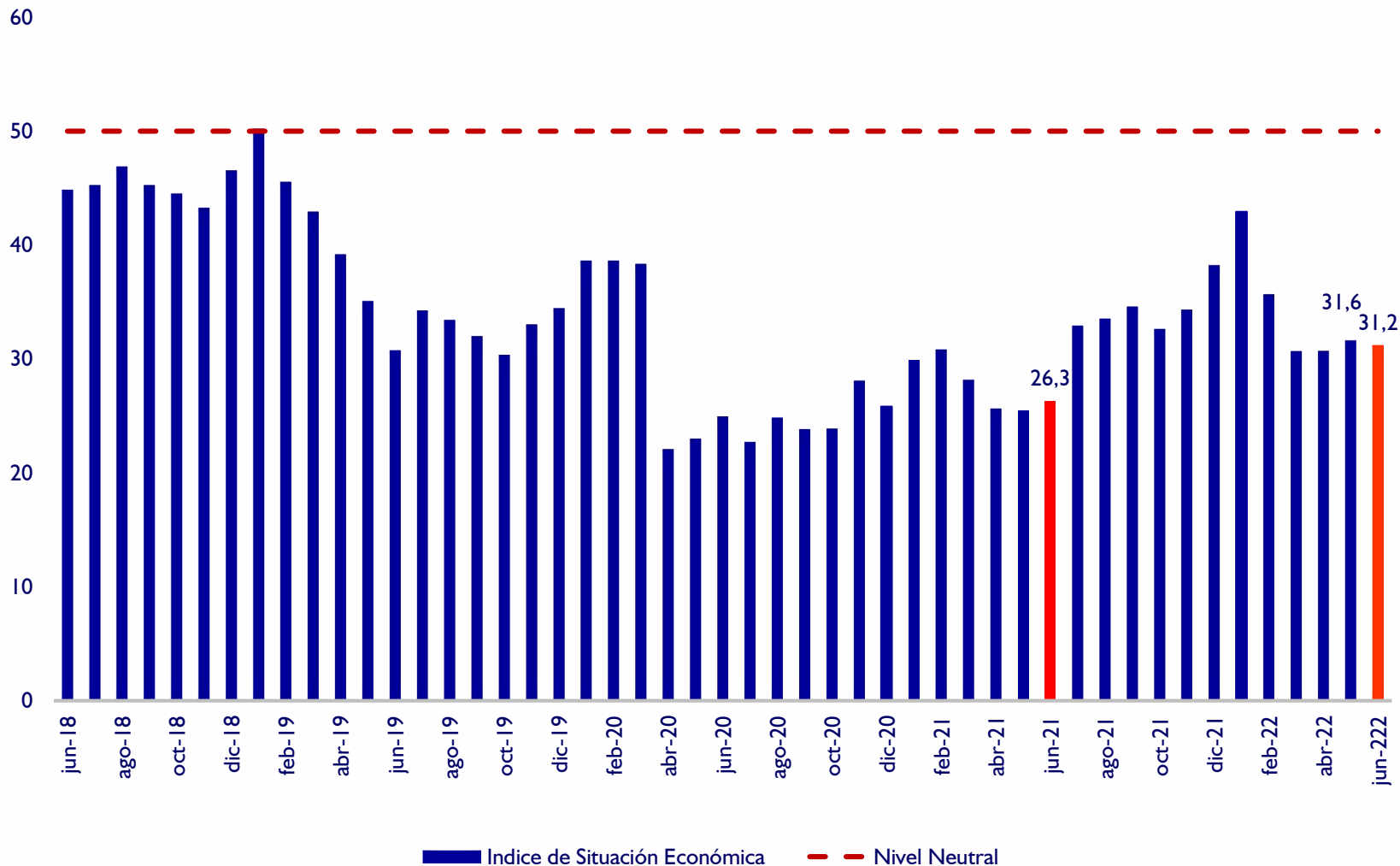

Fuente: Encuesta sobre ICC

* Valor superior a 50 indica optimismo, e inferior indica pesimismo



Evolución del Índice de Expectativas Económicas - IEE 2018 / 2022

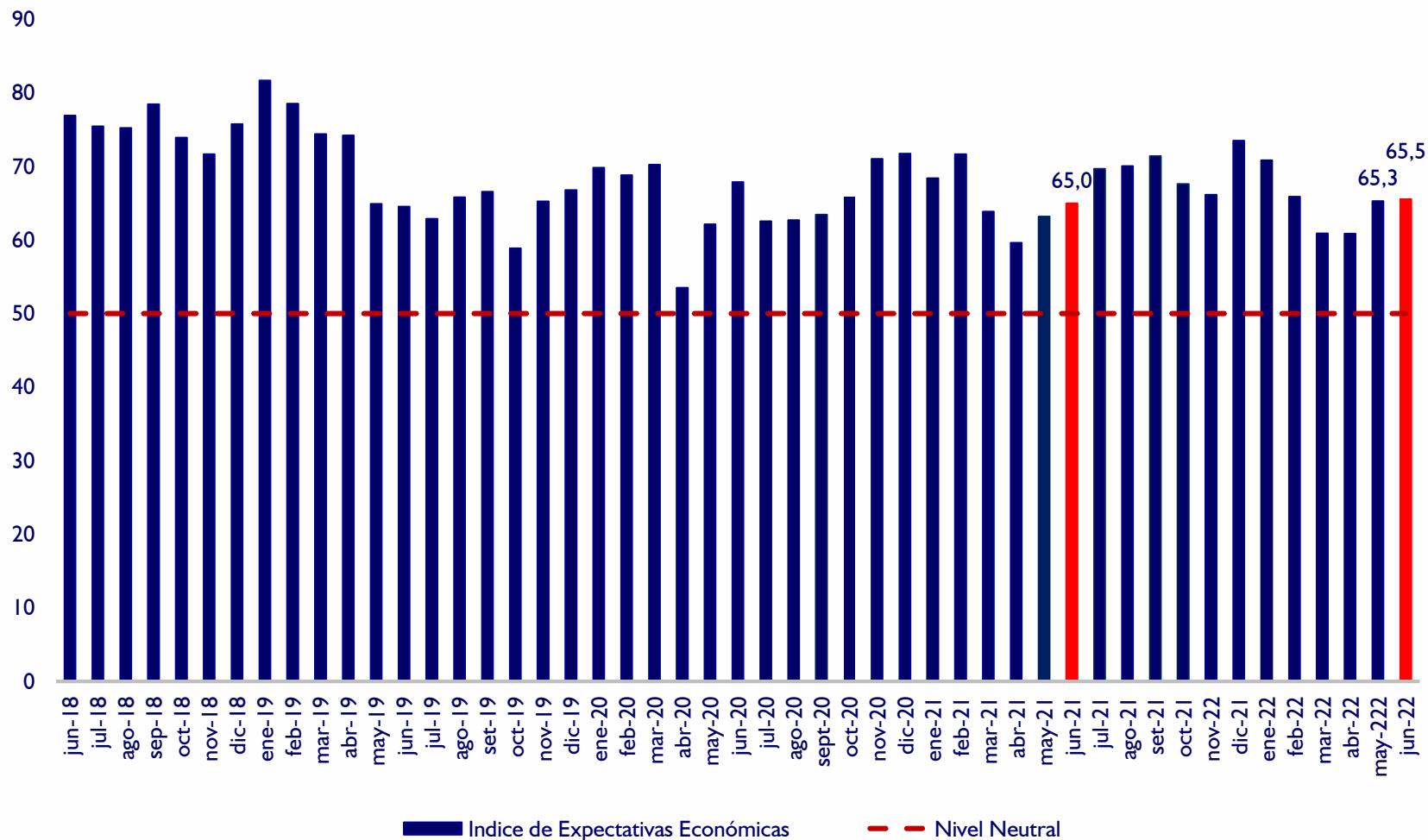

Fuente: Encuesta sobre ICC

* Valor superior a 50 indica optimismo, e inferior indica pesimismo



Índice de Confianza del Consumidor - ICC

2018 / 2022

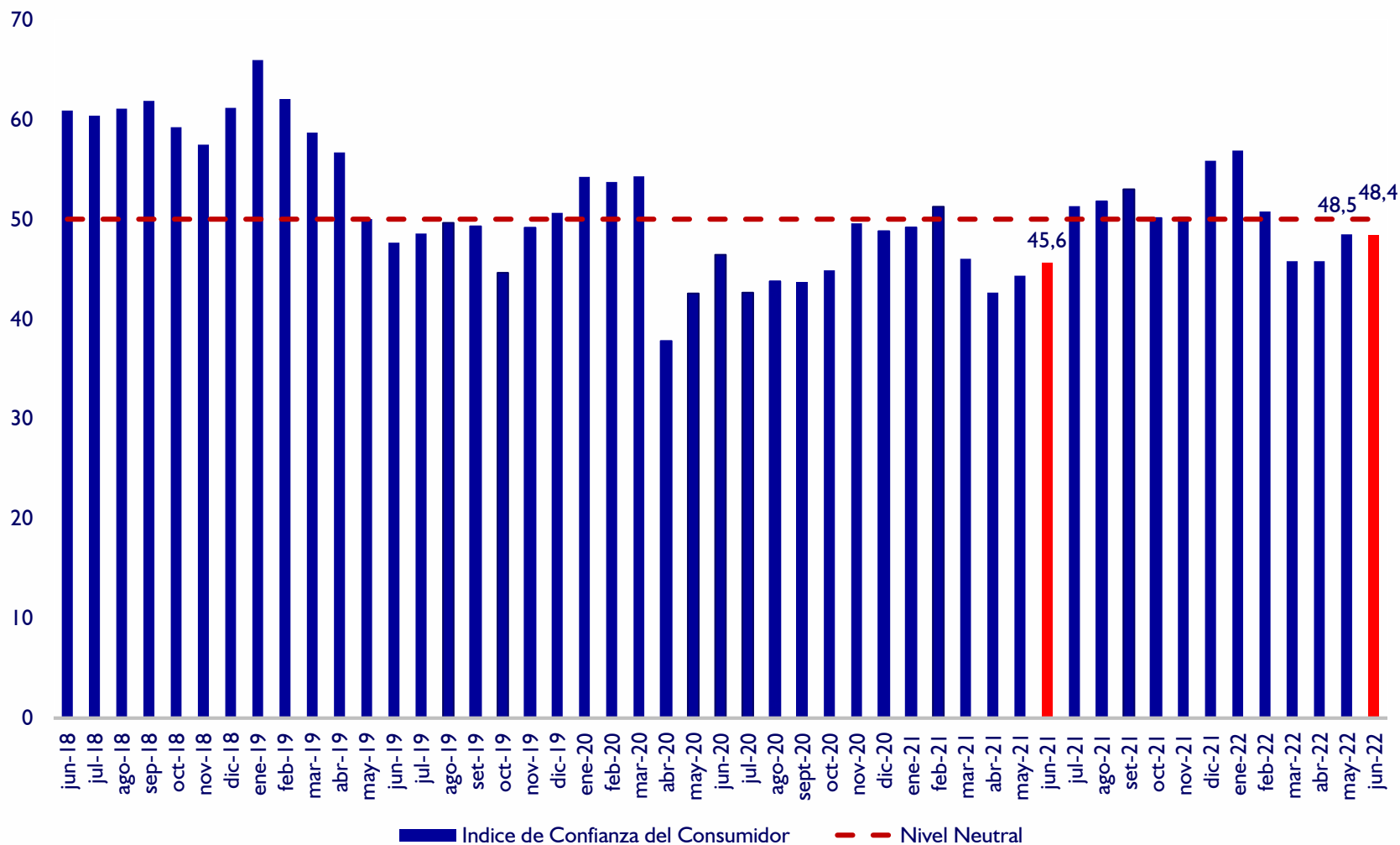

Fuente: Encuesta sobre ICC

* Valor superior a 50 indica optimismo, e inferior indica pesimismo



¿Actualmente, usted tiene posibilidad de ahorrar? En (%)

Porcentaje de respuestas afirmativas

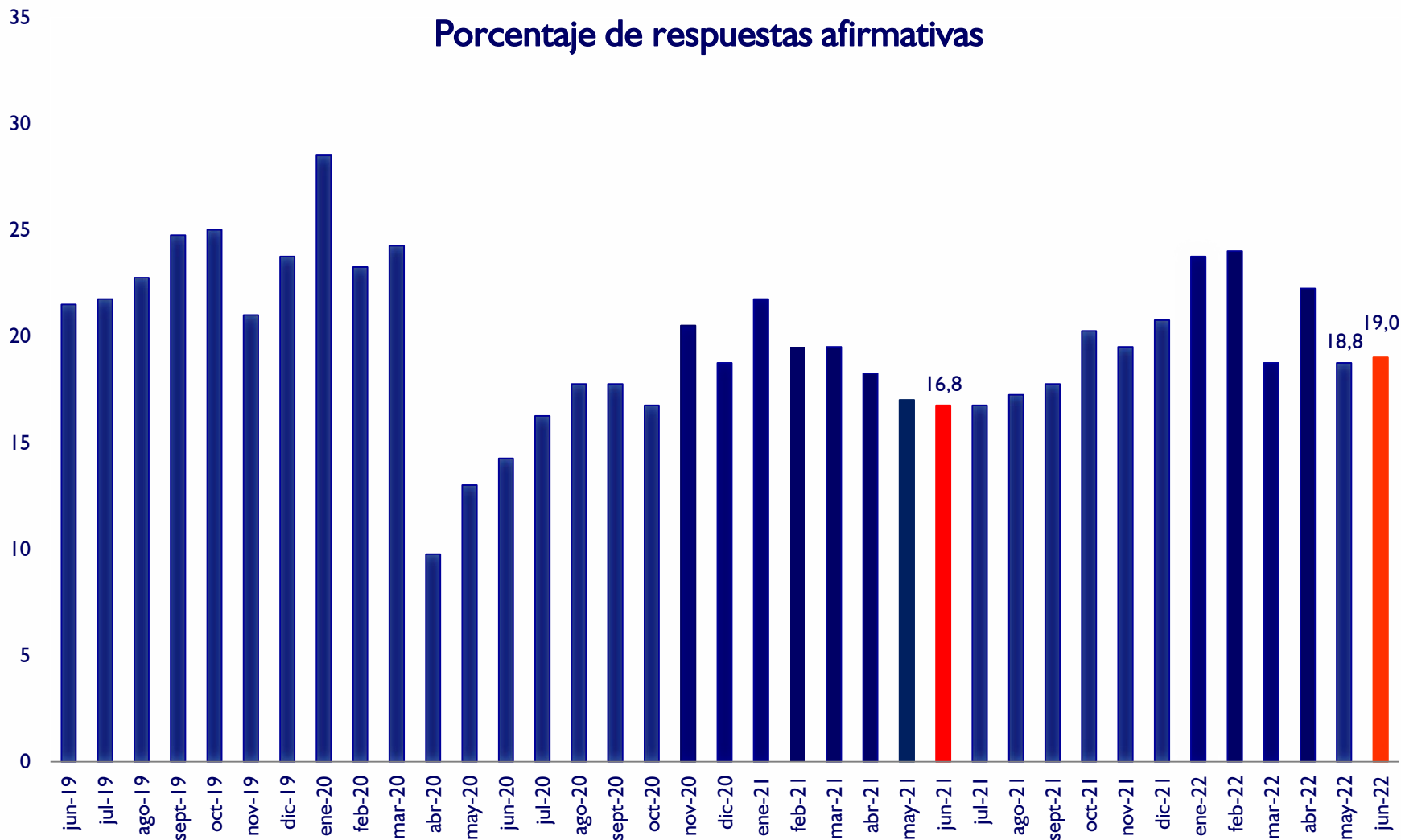



¿Cree usted que es el momento de realizar compras? Como por ejemplo de Electrodomésticos, Casas, Autos y Motos

Porcentaje de respuestas afirmativas

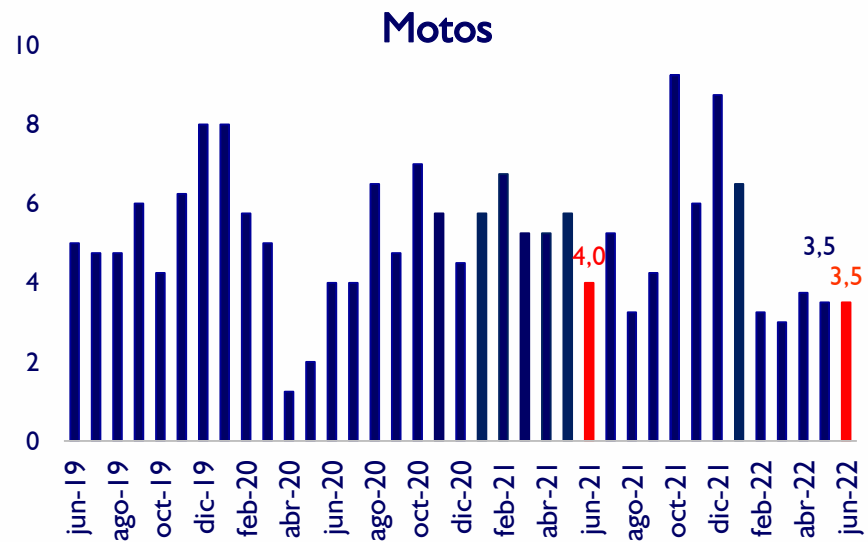
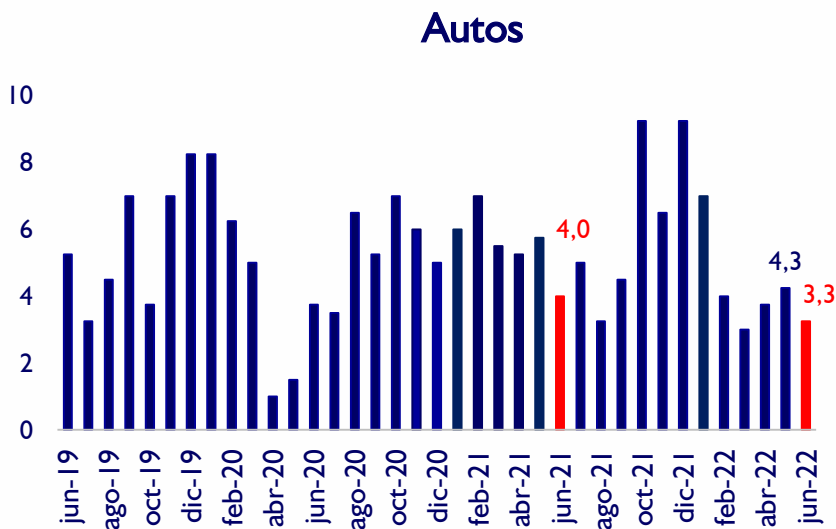
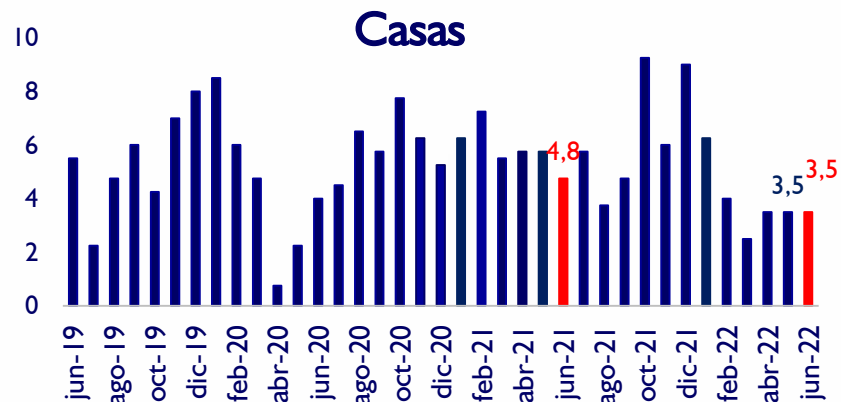
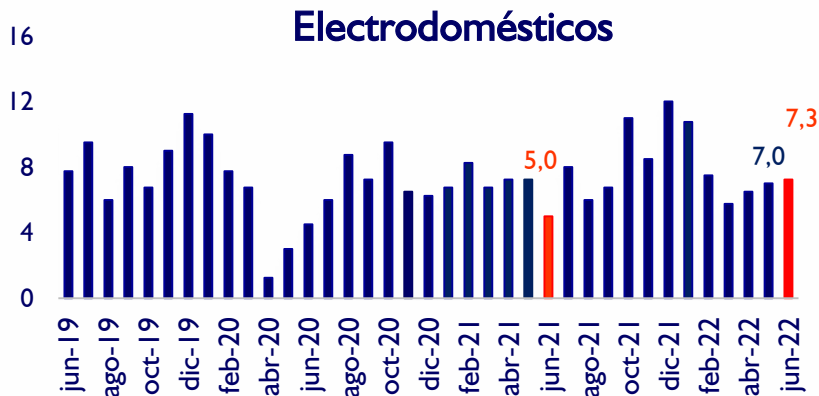



Índice de Compra de Bienes Durables - IBD 2018 / 2022

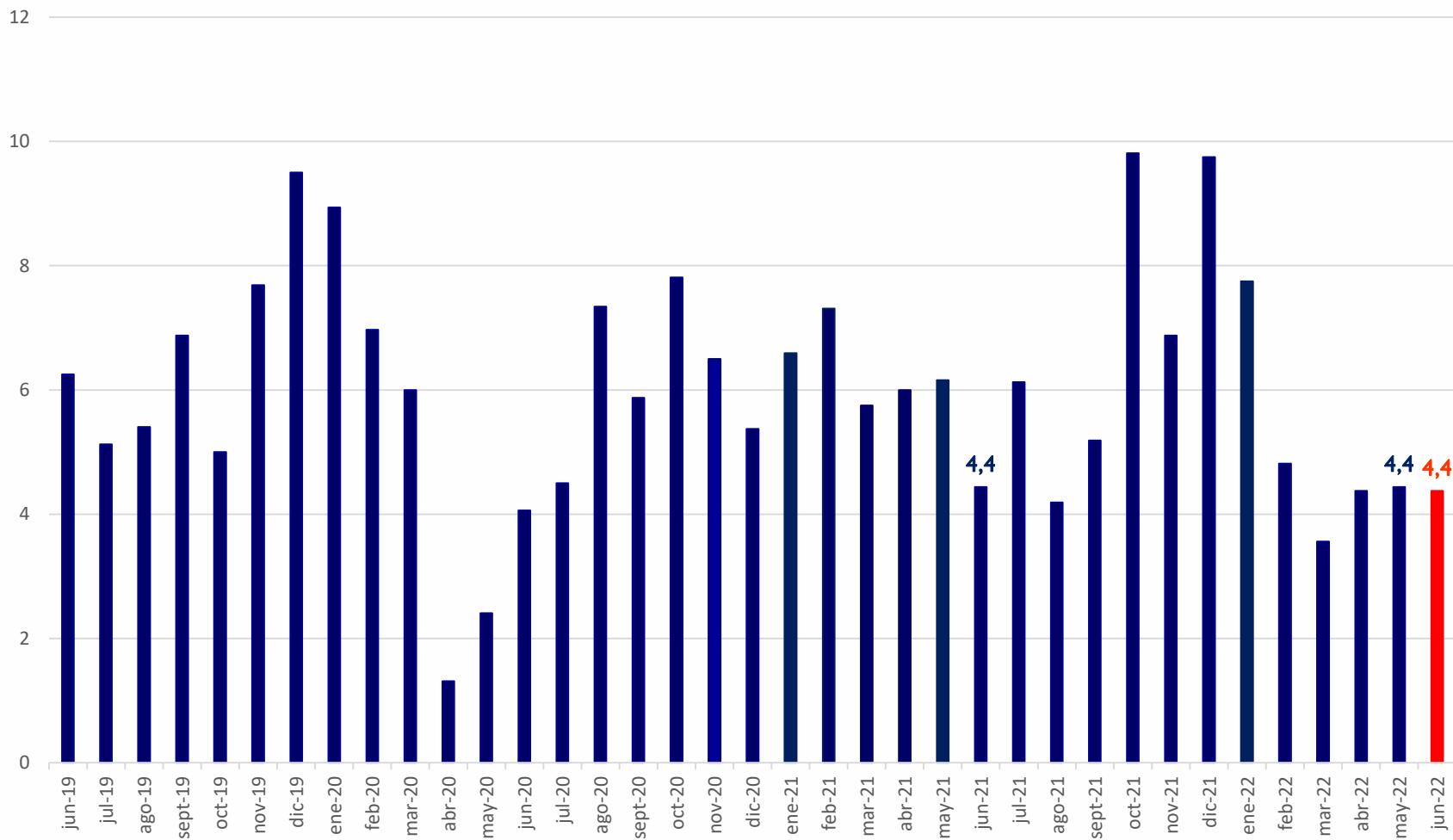

Fuente: Encuesta sobre ICC

* Valor superior a 50 indica optimismo, e inferior indica pesimismo



ICC

Chile, Uruguay, Argentina y Paraguay

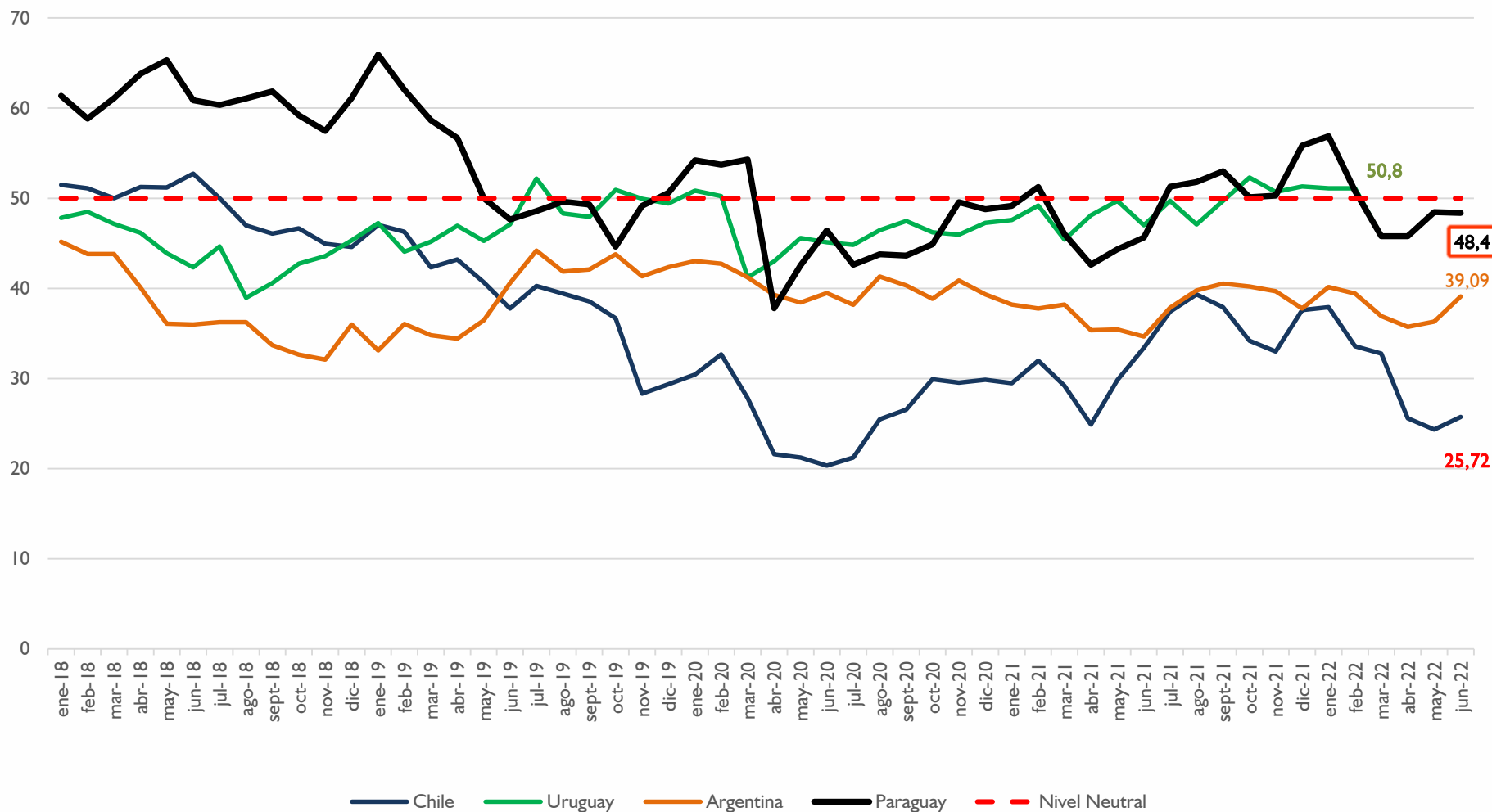

Los datos de Uruguay corresponden a marzo 2022

Fuente: Circulo de Estudios Latinoamericanos

El ICC es elaborado en la región por distintas instituciones bajo la misma metodología

En Chile por la GFK Adimark, en Uruguay por la Universidad Católica, en Argentina por la Universidad Torcuato di Tela y en Paraguay por el BCP



Los índices de confianza de EEUU y la Eurozona registraron una caída mensual en junio 2022

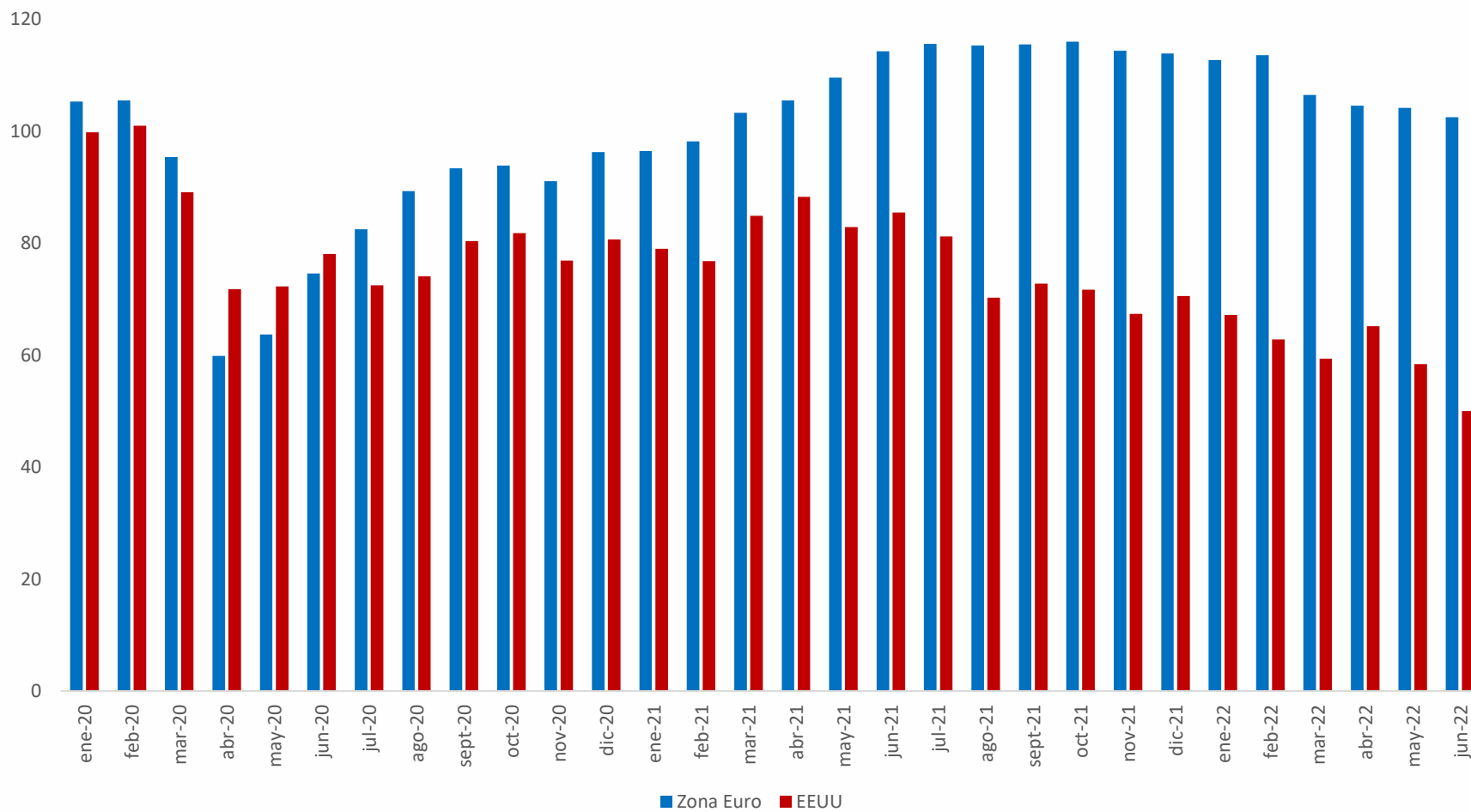

EEUU: University of Michigan Survey of Consumer Confidence Sentiment

Zona Euro: European Commission Economic Sentiment Indicator Eurozone



Resumen

En el mes de junio de 2022, el IEE se ubicó en un nivel levemente superior respecto a lo exhibido tanto en el mes de mayo 2022 como en el mes junio 2021. De esta manera, este indicador permanece en zona de optimismo.

La situación actual de los consumidores que se refleja en el ISE se ubicó en un nivel ligeramente por debajo del registrado en el mes de mayo 2022, aunque por encima del observado en el mismo mes del año anterior. El ISE se mantiene en zona de pesimismo.

Así, el ICC que mide la confianza de los consumidores, en el mes de referencia se mantiene prácticamente en el mismo nivel que mayo 2022 y se situó por sobre el índice de junio 2021. Con ello, el ICC se posiciona en zona de pesimismo.

Desagregado por sus componentes, en el periodo de análisis (junio 2022), el ISE del hogar presentó un incremento comparado con los correspondientes valores registrados en los meses de mayo 2022 y junio 2021. Por su parte, ISE personal y el del país se ubicaron, respectivamente, por debajo de los índices observados en mayo 2022 y por encima de los verificados en junio 2021.

Finalmente, en junio 2022, IEE del hogar y el del país exhibieron niveles mayores a los constatados en el mes anterior y en junio 2021, respectivamente, a diferencia del IEE personal que mostró un menor nivel con respecto a lo constatado en mayo 2022, sin embargo, se situó por encima del valor registrado en junio 2021.



¡¡Muchas Gracias!!

