



BANCO CENTRAL DEL PARAGUAY

Encuesta sobre “Confianza del Consumidor”

Octubre, 2021



Estudios Económicos
Departamento de Estadísticas Macroeconómicas
División Cuentas Monetarias, Financieras y Fiscales

Noviembre 12, 2021



Tópicos de la presentación

Aspectos generales y metodológicos de la encuesta del ICC

Características principales de la población encuestada

Resultados de la encuesta



Aspectos generales de la encuesta

El Directorio del Banco Central del Paraguay, por Resolución N° 8, Acta N° 81, de fecha 21/11/2017, autoriza la contratación de la Dirección General de Estadística, Encuesta y Censos (DGEEC), para prestar el “Servicio de realización y relevamiento de encuestas mensuales para la construcción de Indicadores de Confianza”.

Este tipo de información de naturaleza cualitativa, permite obtener indicadores del grado de satisfacción presente y futura de la persona, del hogar y del país.

Los resultados en forma agregada complementan el conjunto de informaciones relevantes para la toma de decisiones de Política Monetaria del BCP.



Aspectos Metodológicos

El ICC de Paraguay, se basa en una encuesta a 400 hogares, de cada hogar es seleccionada una persona de 18 años de edad y más para responder la encuesta. Las viviendas encuestadas están ubicadas en Asunción y Central Urbano y el periodo de recolección de la información son los primeros 20 días de cada mes.

La encuesta se divide en dos partes. En la primera parte, se realiza una caracterización de la población encuestada (edad, género, nivel de educación, etc.) y, en la segunda parte, se realizan las preguntas de interés para construir los Índices, de Situación Económica (ISE), Índice de Expectativa Económica (IEE) y el Índice de Confianza del Consumidor (ICC).



Preguntas Utilizadas en la Construcción del ICC

1. ¿Cree usted que su situación económica está mejor, igual o peor que hace un año?
2. ¿ Cree usted que su situación económica, mejorará, seguirá igual o empeorará dentro de un año?
3. ¿Cree usted que la situación económica de su hogar esta mejor, igual o peor que hace un año?
4. ¿Cree usted que la situación económica de su hogar, mejorará, seguirá igual o empeorará dentro de un año?
5. ¿Cree usted que la situación económica del país está mejor, igual o peor que hace un año?
6. ¿Cree usted que la situación económica del país mejorará, seguirá igual o empeorará dentro de un año?
7. ¿Usted tiene posibilidad de ahorrar?
8. ¿Cree usted que es un buen momento para realizar compras de bienes durables, como por ejemplo, electrodomésticos, casas, autos, motos?



Cálculo de los Índices Agregados

ISE

Comprende las valoraciones que realizan los encuestados sobre la situación económica actual de la persona, del hogar y del país, con relación a un año atrás, es decir, comprenden las preguntas, 1, 3 y 5.

IEE

Comprende las valoraciones que realizan los encuestados sobre la situación económica esperada de la persona, del hogar y del país, para dentro de un año, es decir, comprenden las preguntas, 2, 4 y 6.

ICC

Refleja el promedio simple entre el ISE e IEE.



Género de los encuestados (en %)

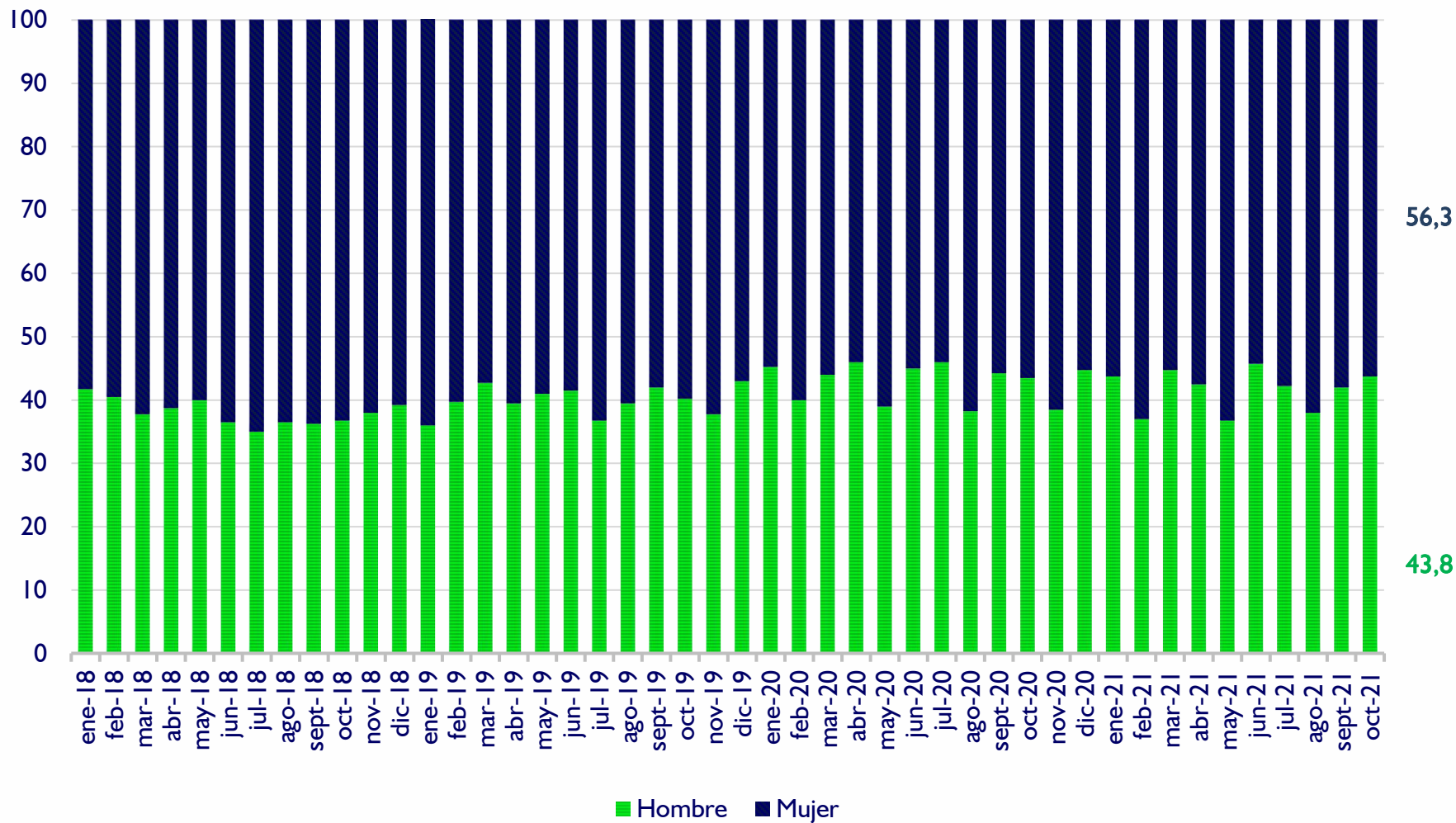



Distribución por edades de los encuestados (en %)

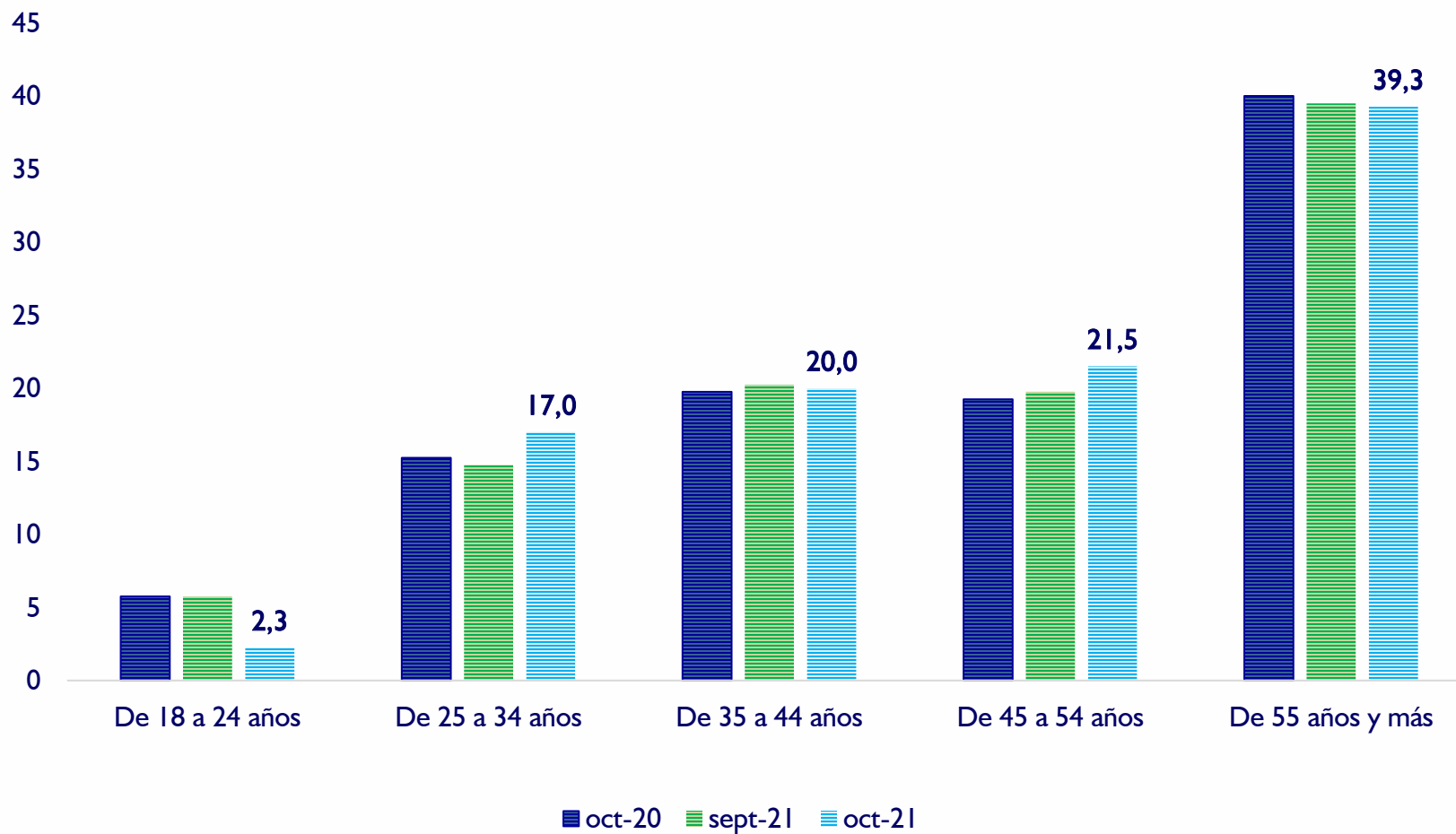



Nivel de estudio de los encuestados

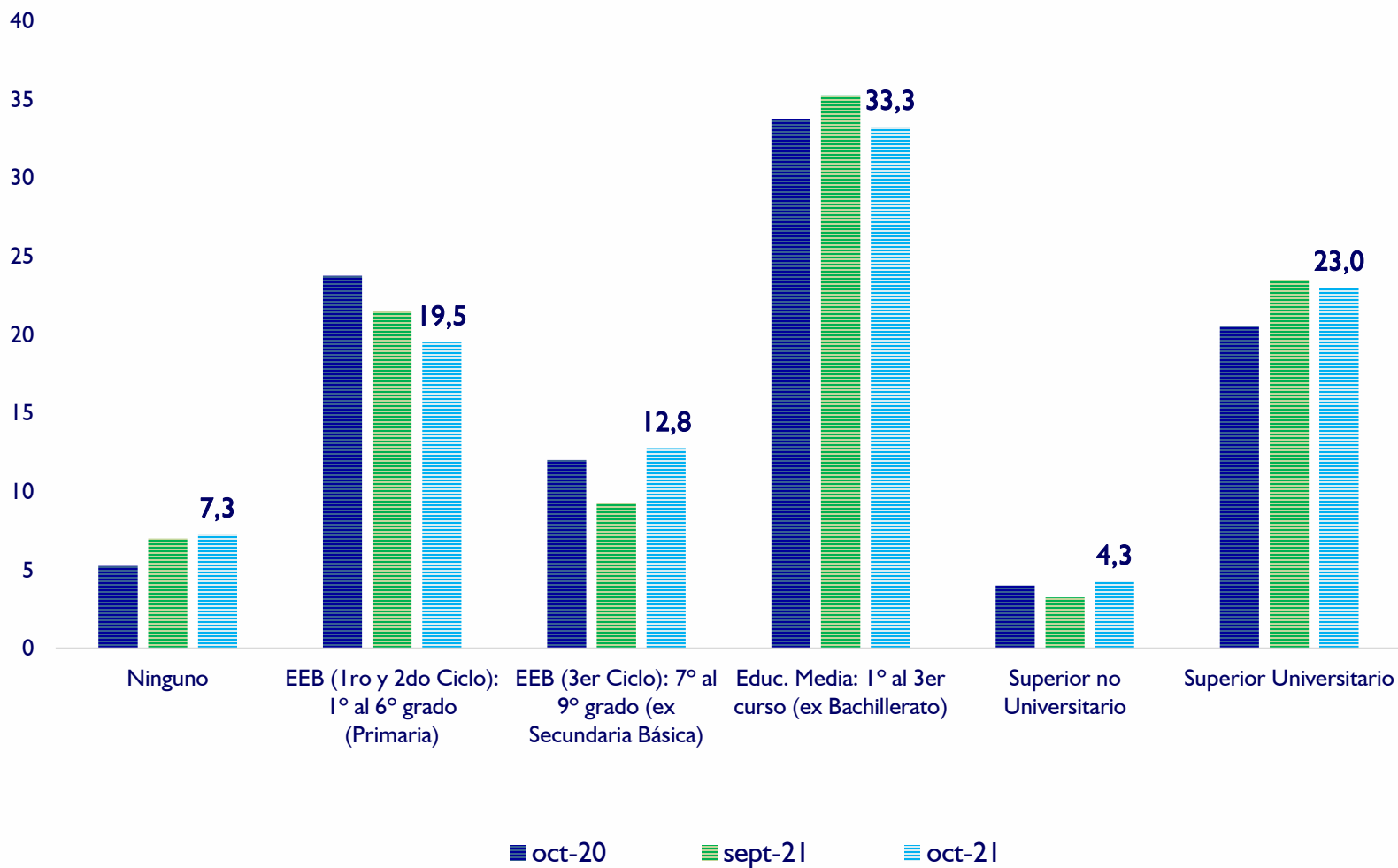



Principales resultados de la Encuesta



Índice de Confianza del Consumidor - ICC

2018 / 2021

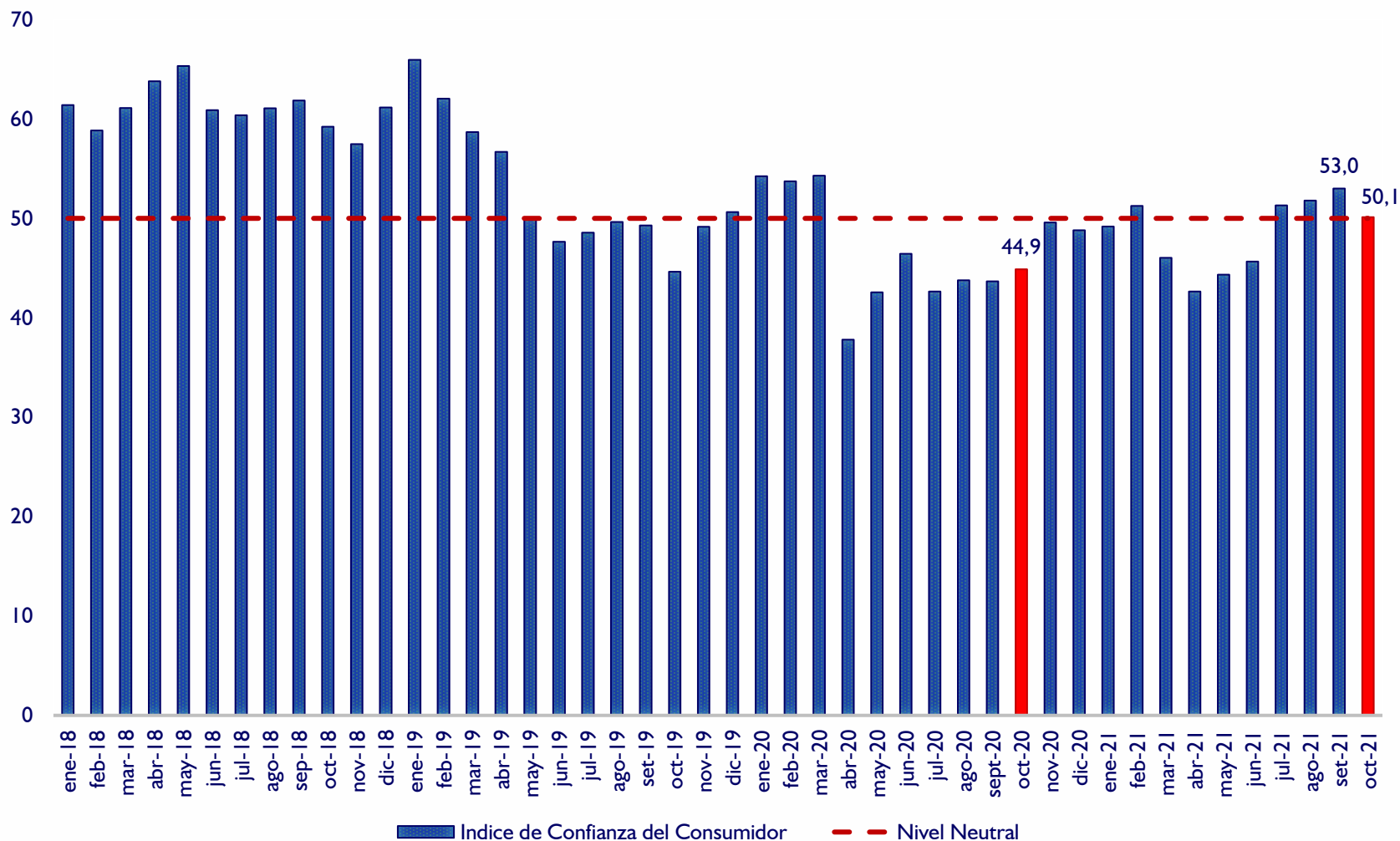

Fuente: Encuesta sobre ICC

* Valor superior a 50 indica optimismo, e inferior indica pesimismo



Evolución del Índice de Situación Económica - ISE 2018 / 2021

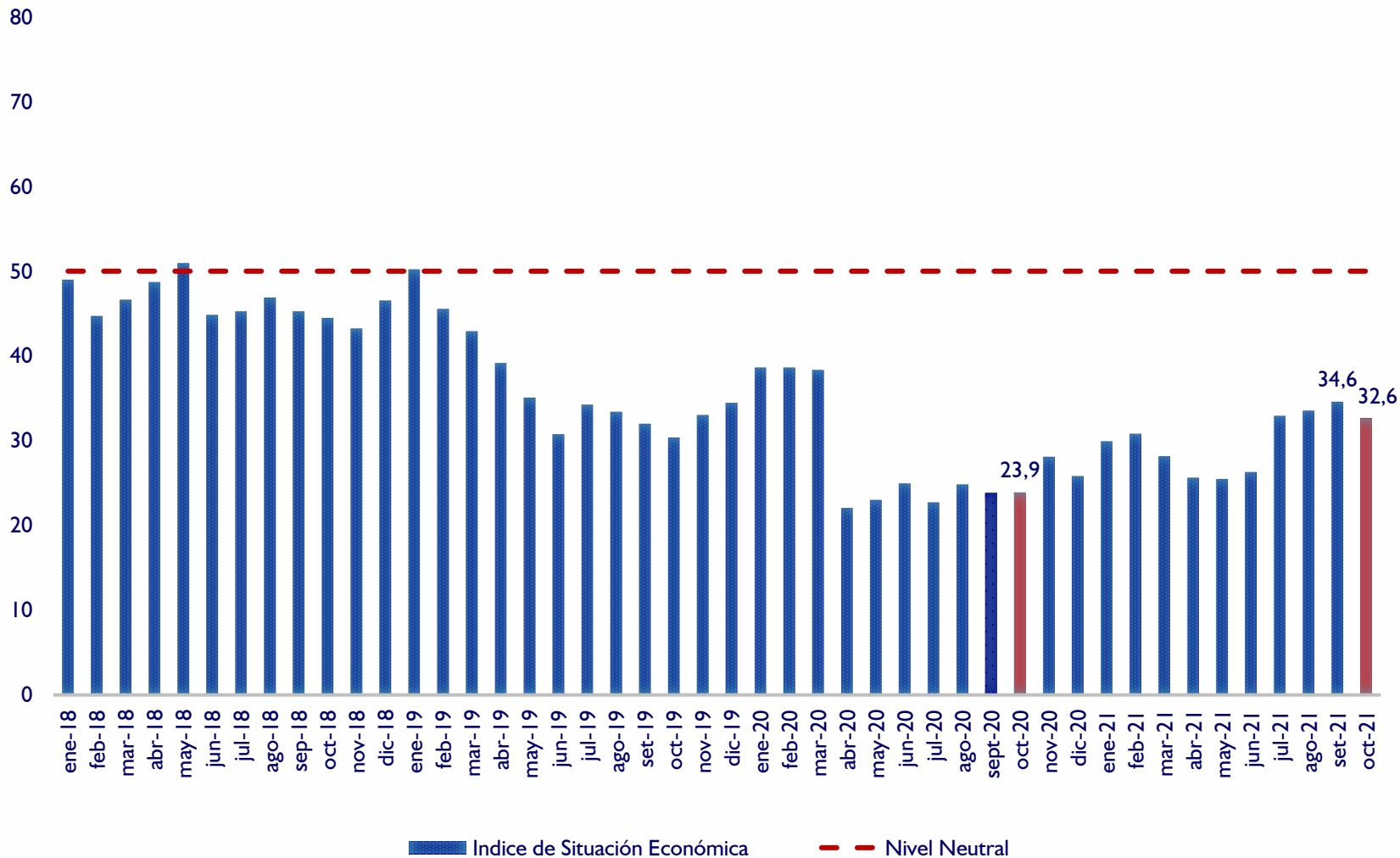

Fuente: Encuesta sobre ICC

* Valor superior a 50 indica optimismo, e inferior indica pesimismo



Evolución del Índice de Expectativas Económicas - IEE 2018 / 2021

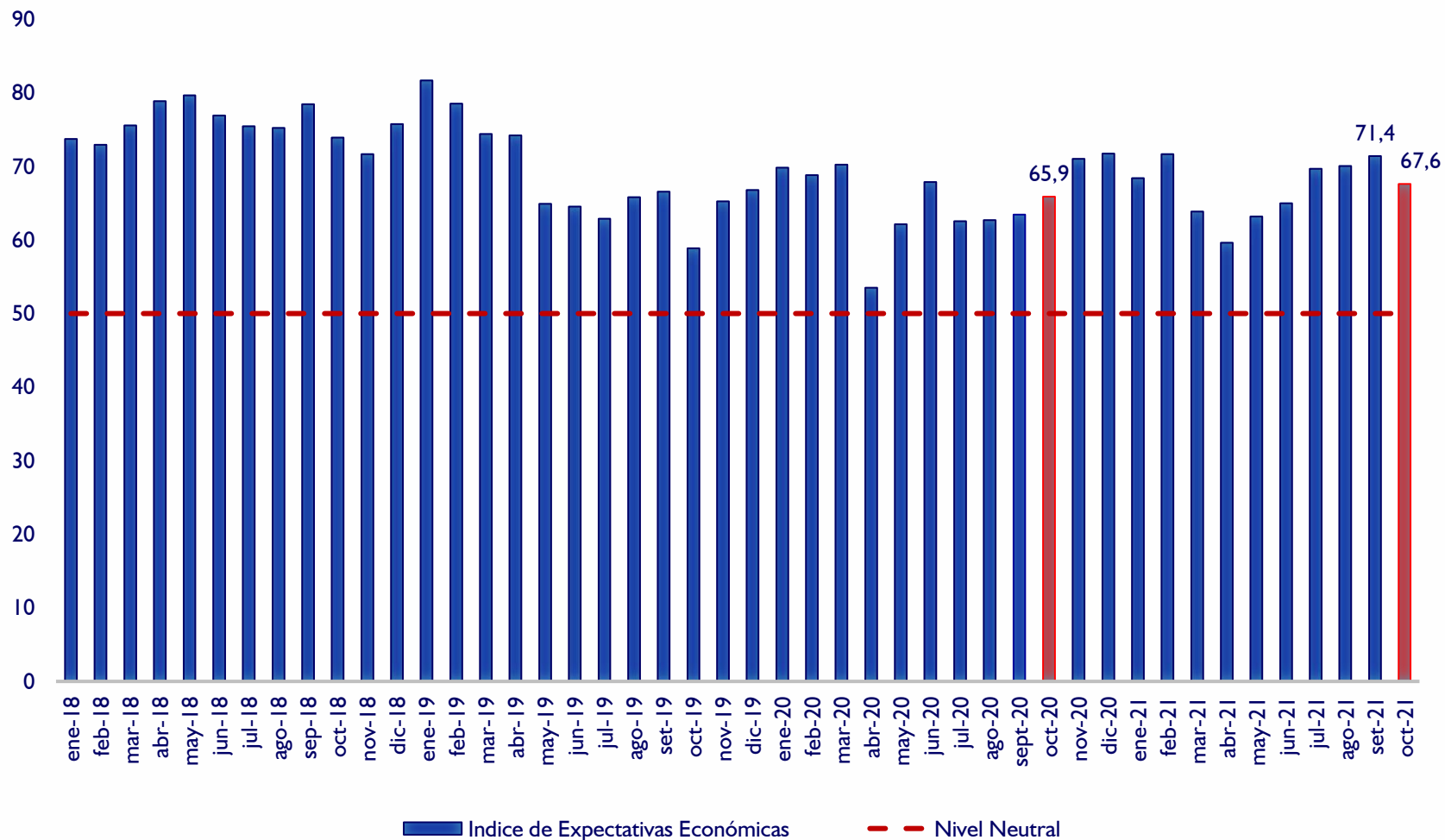

Fuente: Encuesta sobre ICC

* Valor superior a 50 indica optimismo, e inferior indica pesimismo



Sub índices ISE

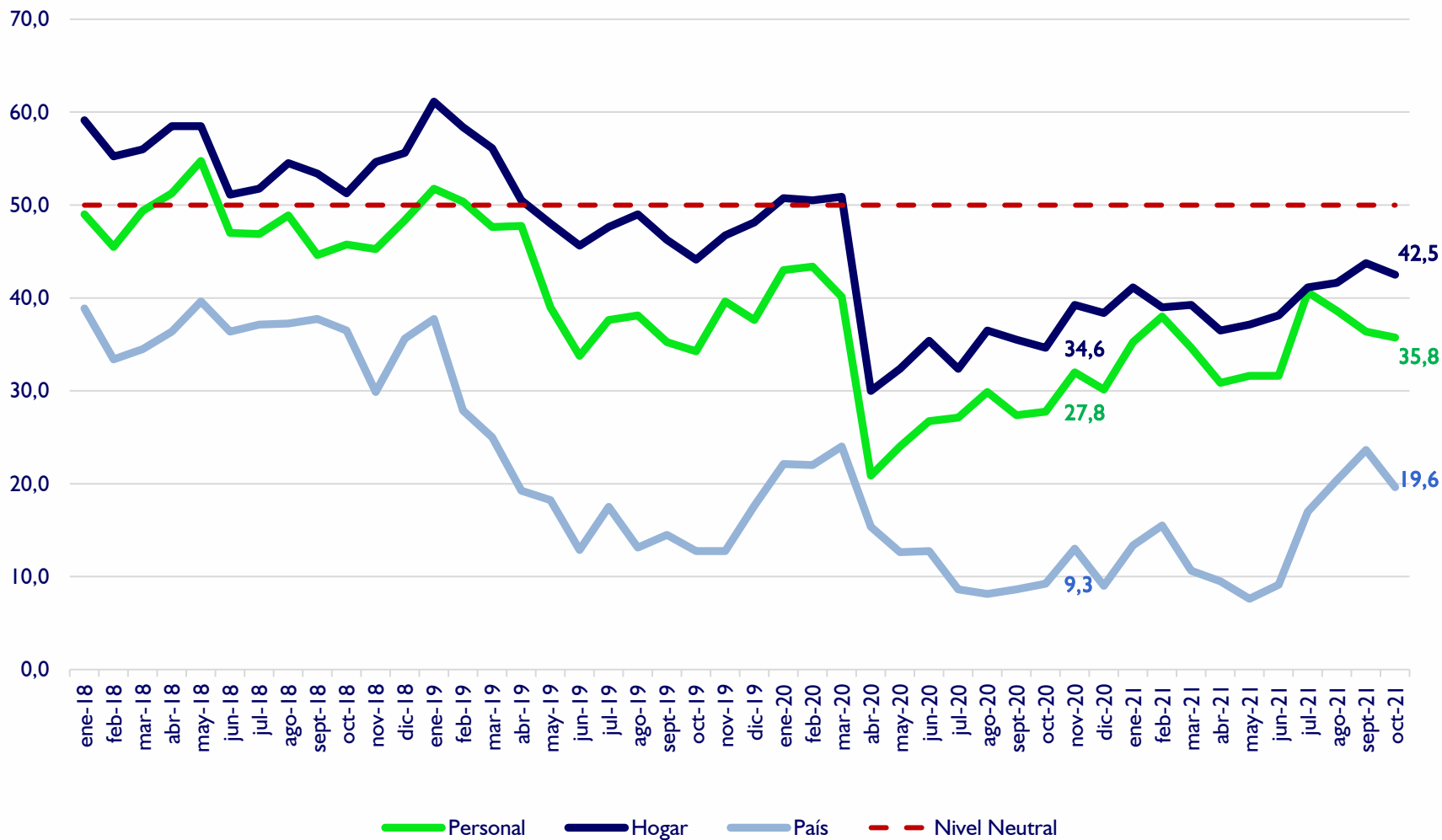

Fuente: Encuesta sobre ICC

* Valor superior a 50 indica optimismo, e inferior indica pesimismo



Sub índices IEE

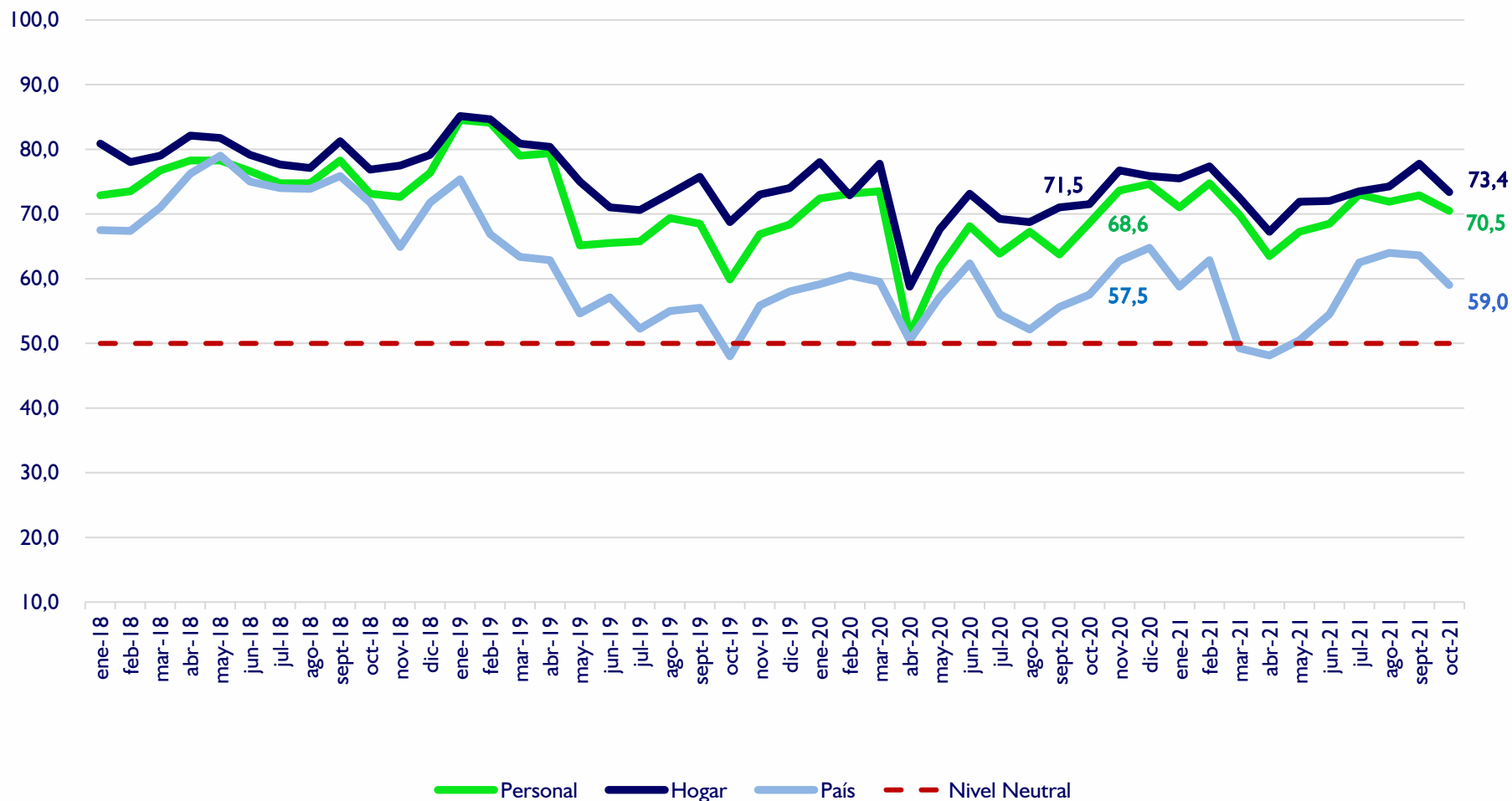

Fuente: Encuesta sobre ICC

* Valor superior a 50 indica optimismo, e inferior indica pesimismo



Sub índices ICC

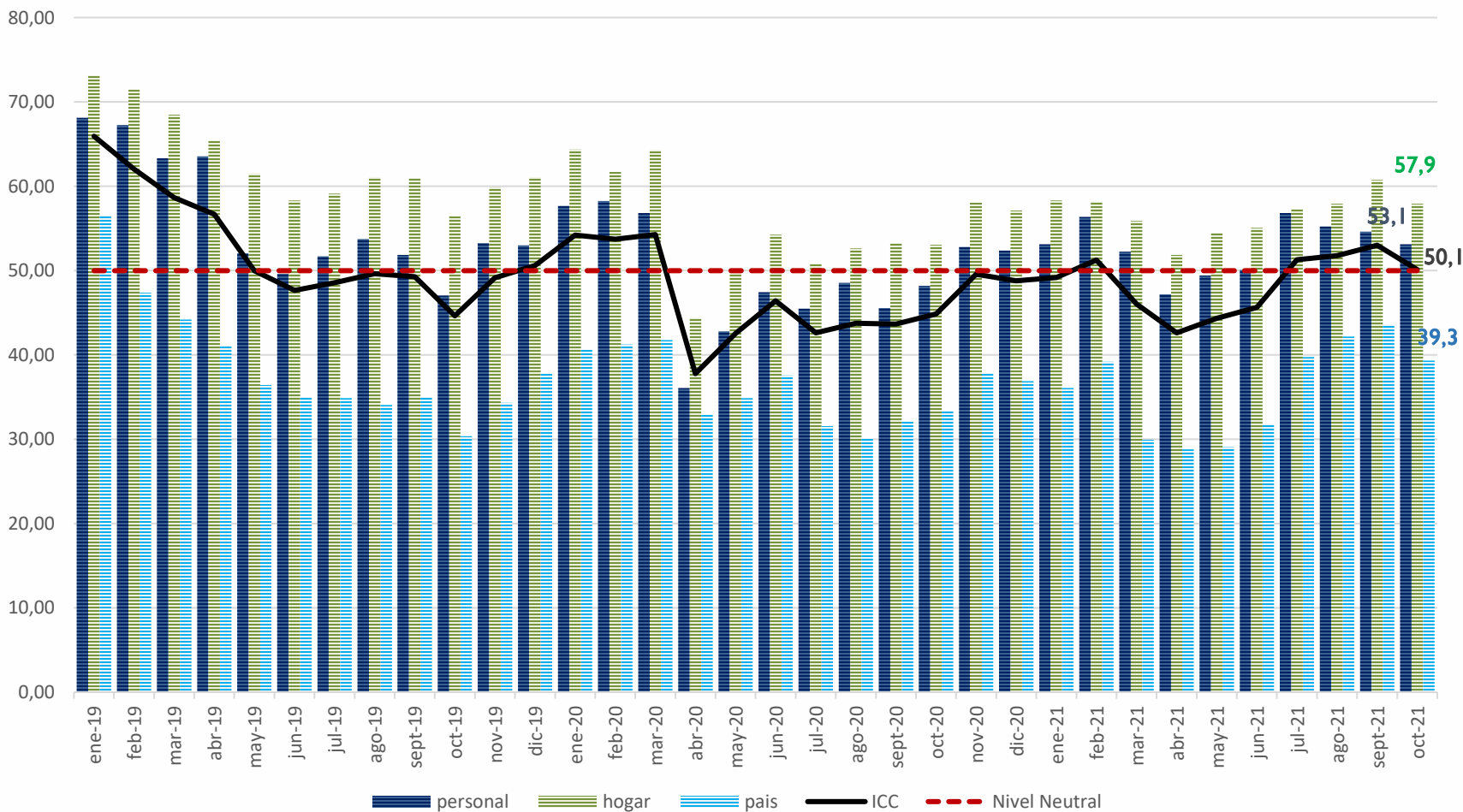

Fuente: Encuesta sobre ICC

* Valor superior a 50 indica optimismo, e inferior indica pesimismo



¿Cree usted que su situación económica está mejor, igual o peor que hace un año? En (%)

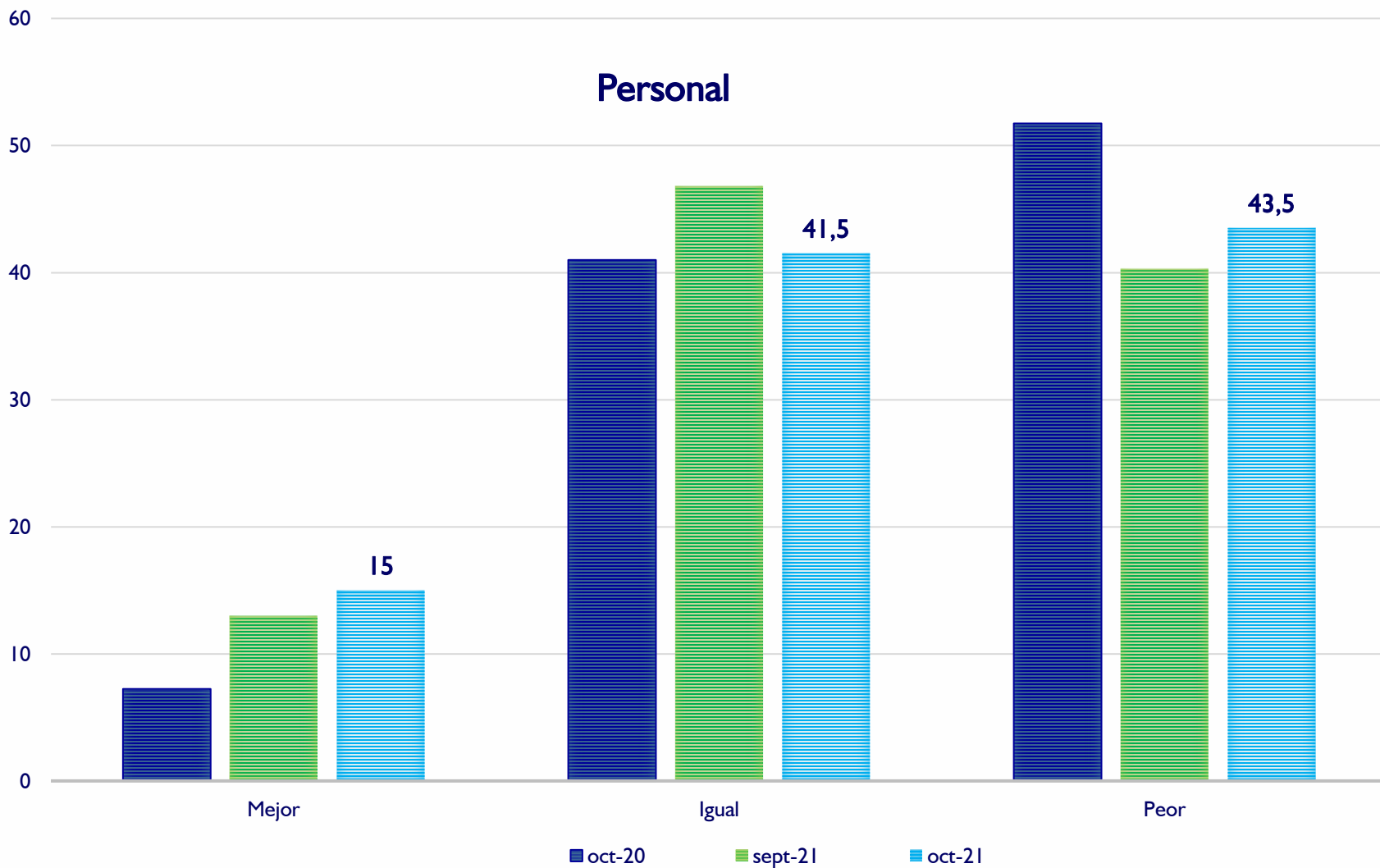



¿Cree usted que su situación económica mejorará, seguirá igual o empeorará dentro de un año? En (%)

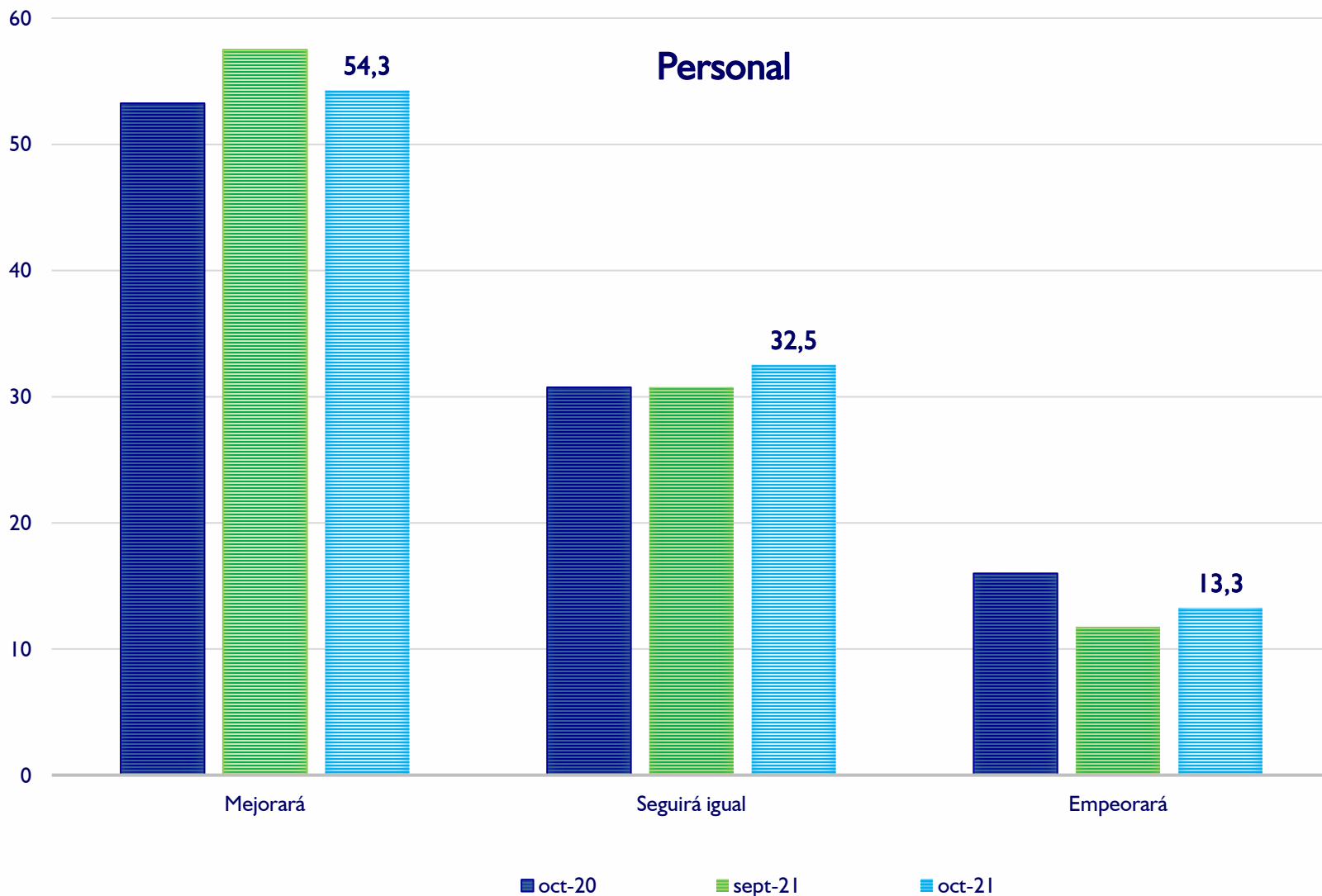



¿Cree usted que la situación económica de su hogar está mejor, igual o peor que hace un año? En (%)

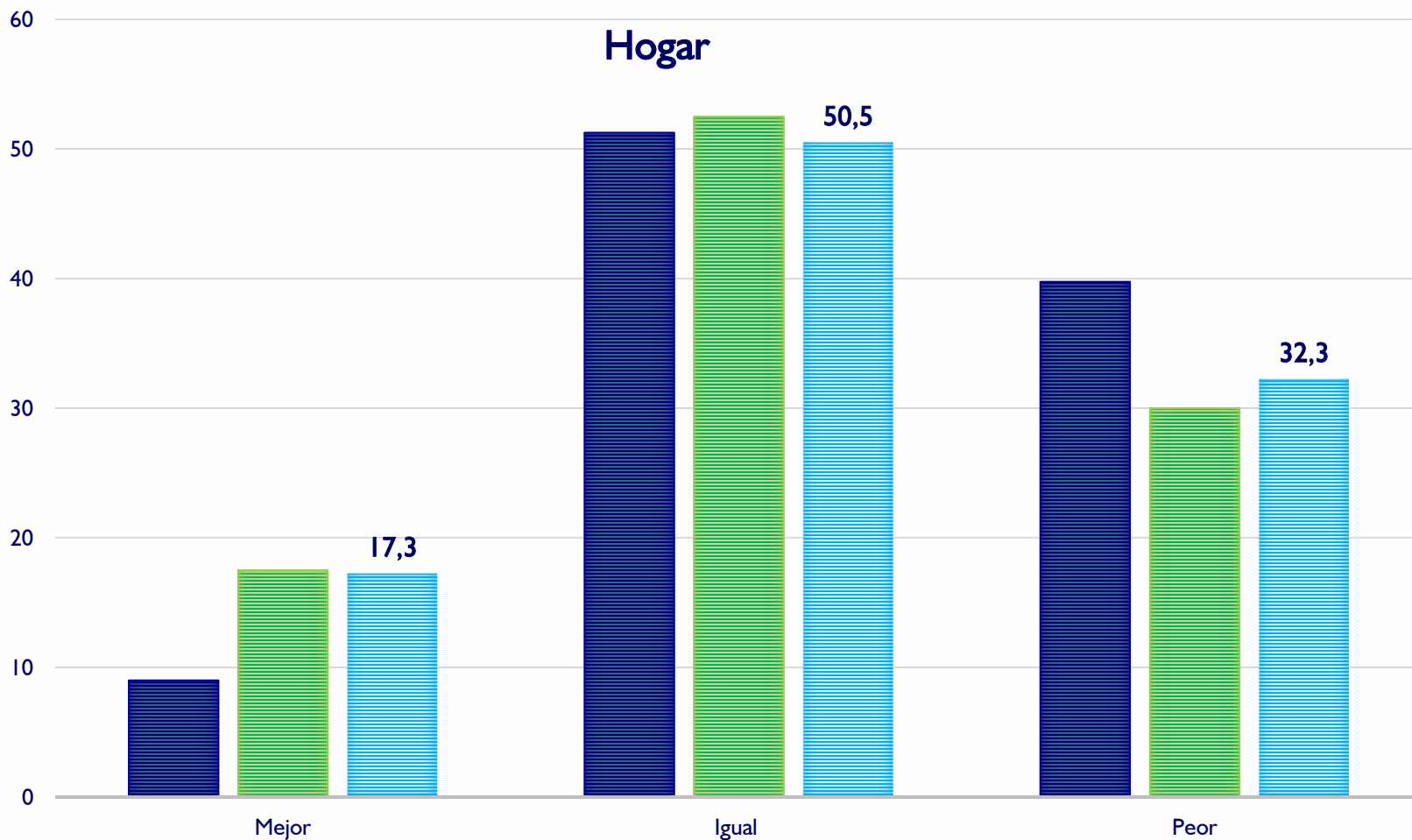

■ Oct-20

■ sept-21

■ oct-21



¿Cree usted que la situación económica de su hogar mejorará, seguirá igual o empeorará dentro de un año? En (%)

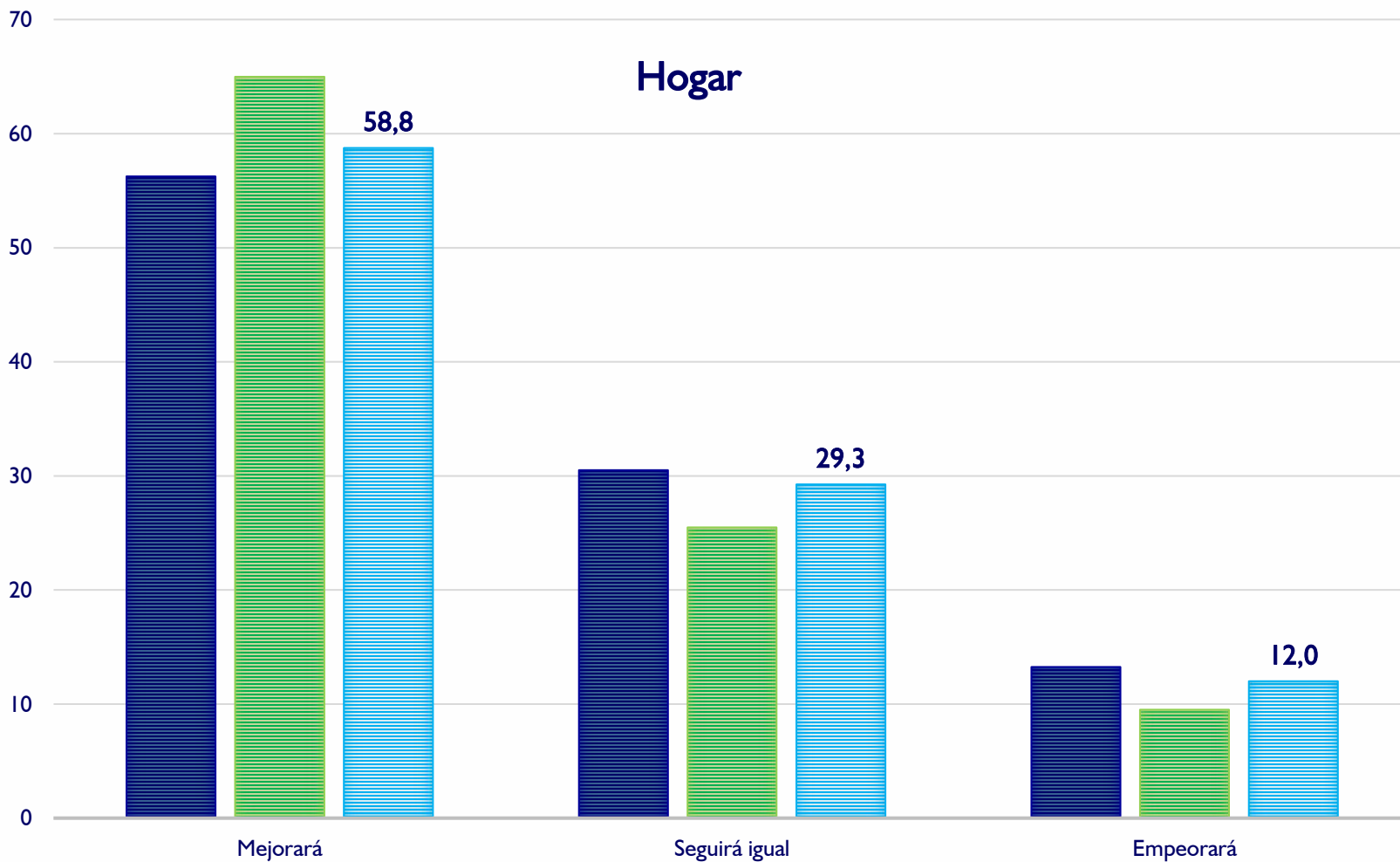



¿Cree usted que la situación económica del país está mejor, igual o peor que hace un año? En (%)

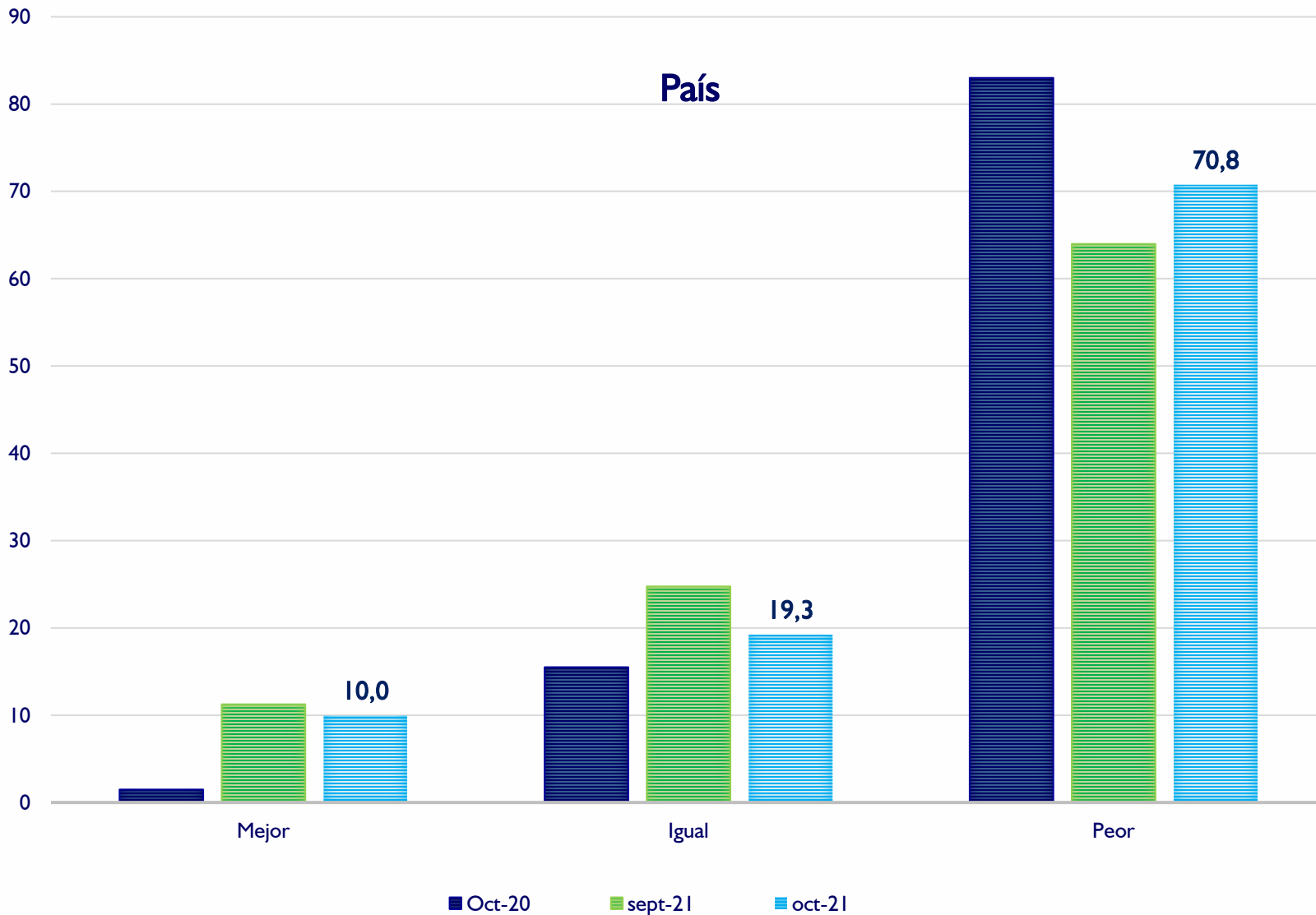



¿Cree usted que la situación económica del país mejorará, seguirá igual o empeorará dentro de un año? En (%)

País

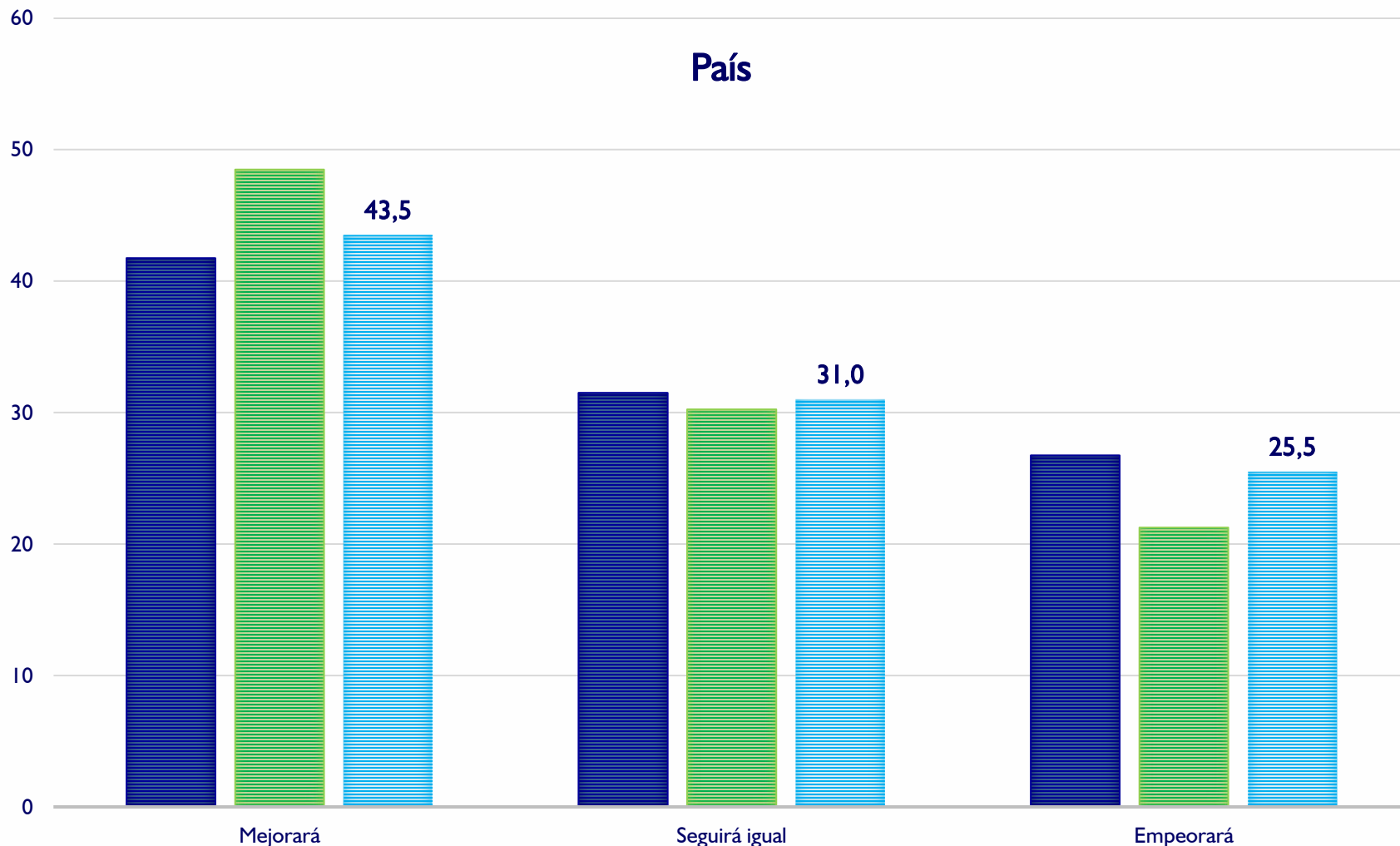



¿Actualmente, usted tiene posibilidad de ahorrar? En (%)

Porcentaje de respuestas afirmativas

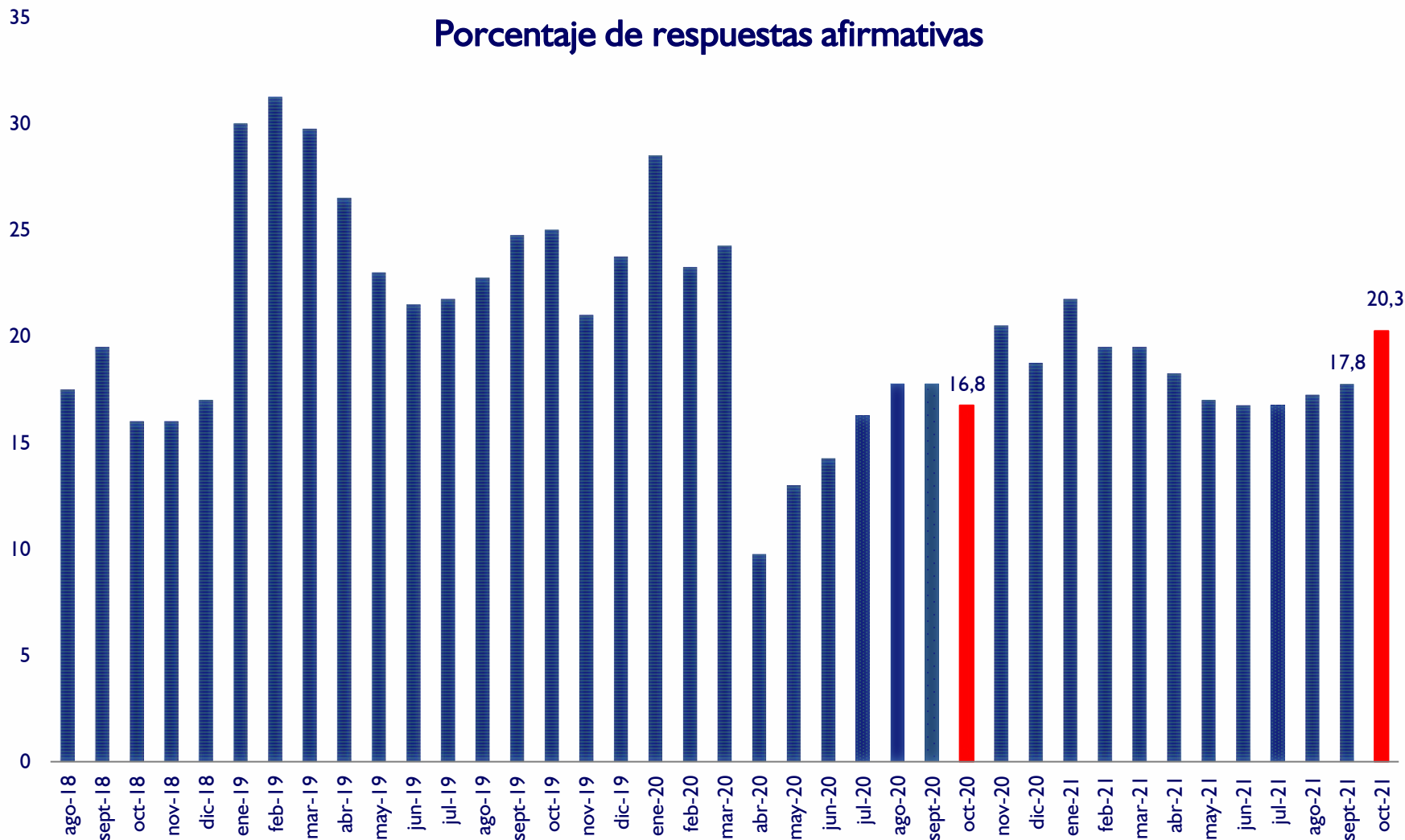



¿Cree usted que es el momento de realizar compras? Como por ejemplo de Electrodomésticos, Casas, Autos y Motos

Porcentaje de respuestas afirmativas

Electrodomésticos

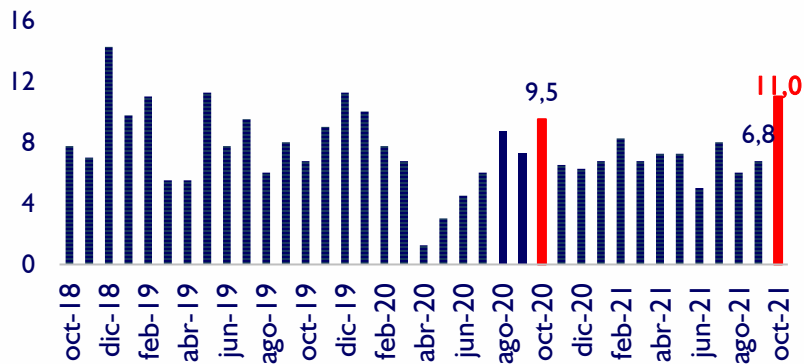

Casas

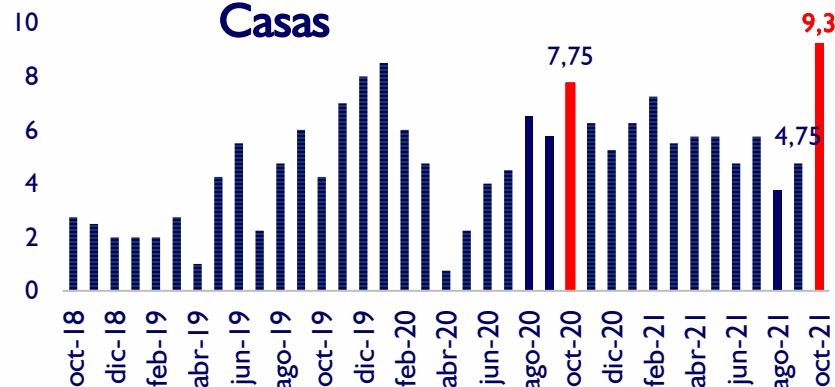

Autos

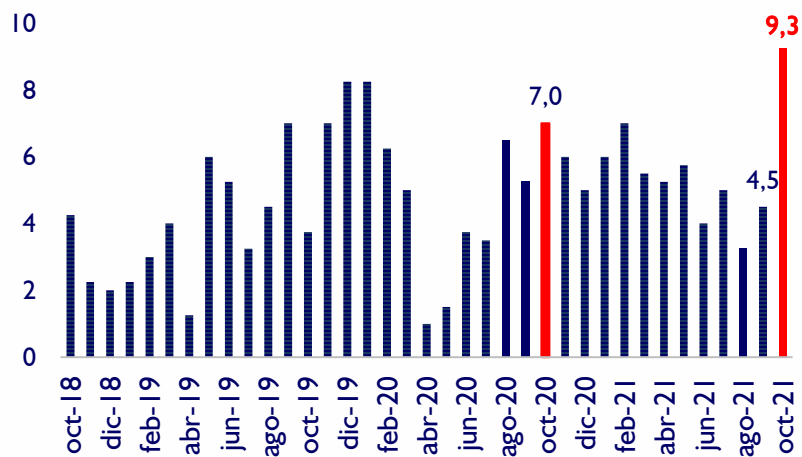

Motos

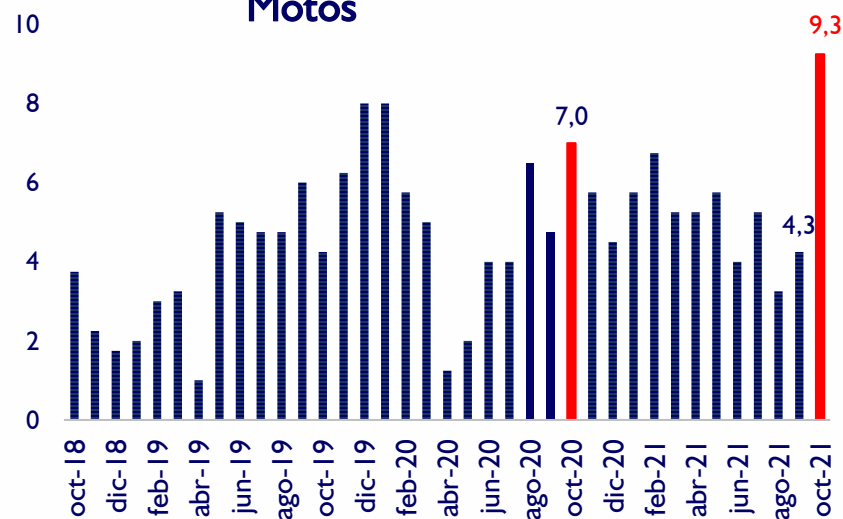



Índice de Compra de Bienes Durables - IBD 2018 / 2021

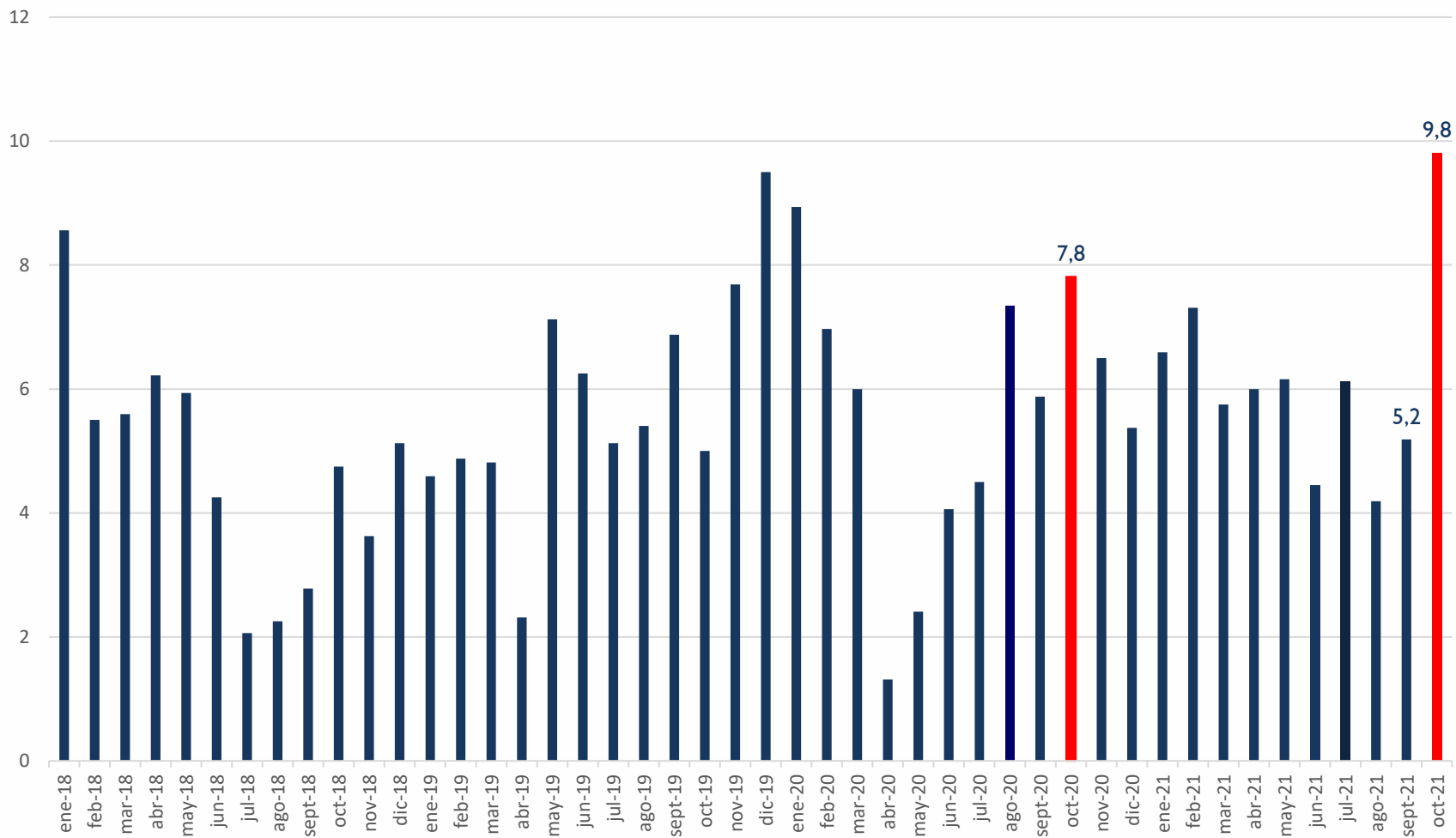

Fuente: Encuesta sobre ICC

* Valor superior a 50 indica optimismo, e inferior indica pesimismo



ICC

Chile, Uruguay, Argentina y Paraguay

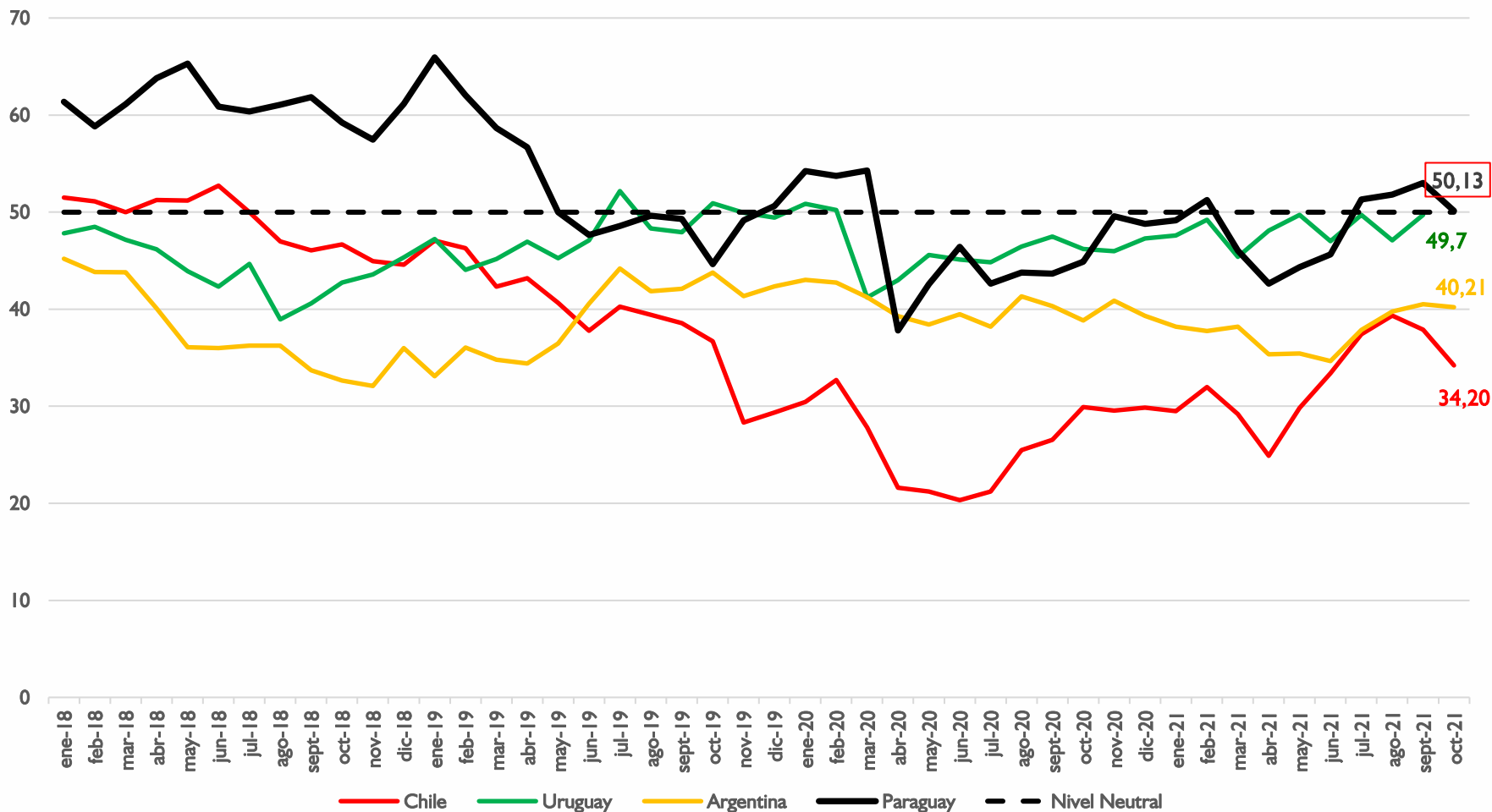

Fuente: Circulo de Estudios Latinoamericanos

El ICC es elaborado en la región por distintas instituciones bajo la misma metodología

En Chile por la GFK Adimark, en Uruguay por la Universidad Católica, en Argentina por la Universidad Torcuato di Tella y en Paraguay por el BCP



Resumen

El IEE muestra una disminución en el mes de octubre de 2021, con respecto al mes anterior, sin embargo, se mantiene por encima de lo registrado en octubre 2020, permaneciendo en la zona de optimismo.

Por su parte, el ISE, que refleja la situación actual de los consumidores, también mostro un descenso al compararlo con el mes previo, pero una importante mejoría en relación a octubre 2020.

Así, en el mes de octubre, la confianza de los consumidores, medida por el ICC, registró una disminución en comparación al mes de septiembre 2021 ubicándose muy cerca del nivel neutral, en zona de optimismo, mientras que en octubre del 2020 el mismo se encontraba en zona de contracción.

Desagregado por sus componentes, el ISE personal, el del hogar y el del país se ubican levemente por debajo de lo verificado en septiembre 2021. No obstante, se mantienen en niveles superiores a lo observado un año atrás.

Finalmente, el IEE personal, el del hogar y el del país, también exhibieron menores valores a los registrados en el mes de septiembre 2021, aunque los mismos presentaron índices mas elevados al compararlo con octubre 2020.



¡¡Muchas Gracias!!

