



BANCO CENTRAL DEL PARAGUAY

Encuesta sobre “Confianza del Consumidor”

Julio, 2021

**Estudios
Económicos Departamento de Estadísticas
Macroeconómicas División Cuentas
Monetarias, Financieras y Fiscales**

Agosto 13, 2021





Tópicos de la presentación

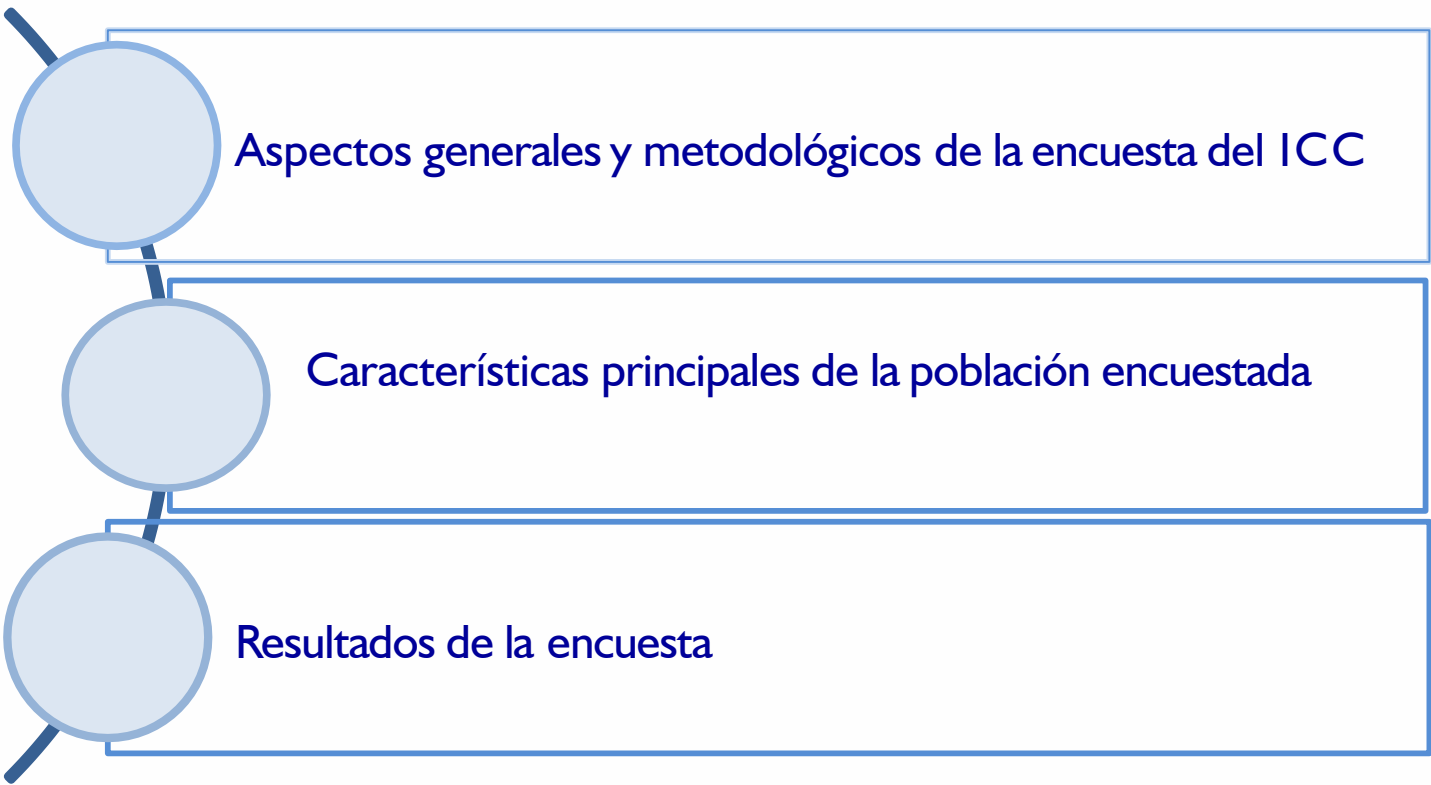



Aspectos generales de la encuesta

El Directorio del Banco Central del Paraguay, por Resolución N° 8, Acta N° 81, de fecha 21/11/2017, autoriza la contratación de la Dirección General de Estadística, Encuesta y Censos (DGEEC), para prestar el “Servicio de realización y relevamiento de encuestas mensuales para la construcción de Indicadores de Confianza”.

Este tipo de información de naturaleza cualitativa, permite obtener indicadores del grado de satisfacción presente y futura de la persona, del hogar y del país.

Los resultados en forma agregada complementan el conjunto de informaciones relevantes para la toma de decisiones de Política Monetaria del BCP.



Aspectos Metodológicos

El ICC de Paraguay, se basa en una encuesta a 400 hogares, de cada hogar es seleccionada una persona de 18 años de edad y más para responder la encuesta. Las viviendas encuestadas están ubicadas en Asunción y Central Urbano y el periodo de recolección de la información son los primeros 20 días de cada mes.

La encuesta se divide en dos partes. En la primera parte, se realiza una caracterización de la población encuestada (edad, género, nivel de educación, etc.) y, en la segunda parte, se realizan las preguntas de interés para construir los Índices, de Situación Económica (ISE), Índice de Expectativa Económica (IEE) y el Índice de Confianza del Consumidor (ICC).



Preguntas Utilizadas en la Construcción del ICC

1 ¿Cree usted que su situación económica está mejor, igual o peor que hace un año?

2 ¿ Cree usted que su situación económica, mejorará, seguirá igual o empeorará dentro de un año?

3 ¿Cree usted que la situación económica de su hogar esta mejor, igual o peor que hace un año?

4 ¿Cree usted que la situación económica de su hogar, mejorará, seguirá igual o empeorará dentro de un año?

5 ¿Cree usted que la situación económica del país está mejor, igual o peor que hace un año?

6 ¿Cree usted que la situación económica del país mejorará, seguirá igual o empeorará dentro de un año?

7 ¿Usted tiene posibilidades de ahorrar?

8 ¿Cree usted que es un buen momento para realizar compras de bienes durables, como por ejemplo, electrodomésticos, casas, autos, motos?



Cálculo de los Índices Agregados

ISE

Comprende las valoraciones que realizan los encuestados sobre la situación económica actual de la persona, del hogar y del país, con relación a un año atrás, es decir, comprenden las preguntas, 1, 3 y 5.

IEE

Comprende las valoraciones que realizan los encuestados sobre la situación económica esperada de la persona, del hogar y del país, para dentro de un año, es decir, comprenden las preguntas, 2, 4 y 6.

ICC

Refleja el promedio simple entre el ISE e IEE.



Género de los encuestados

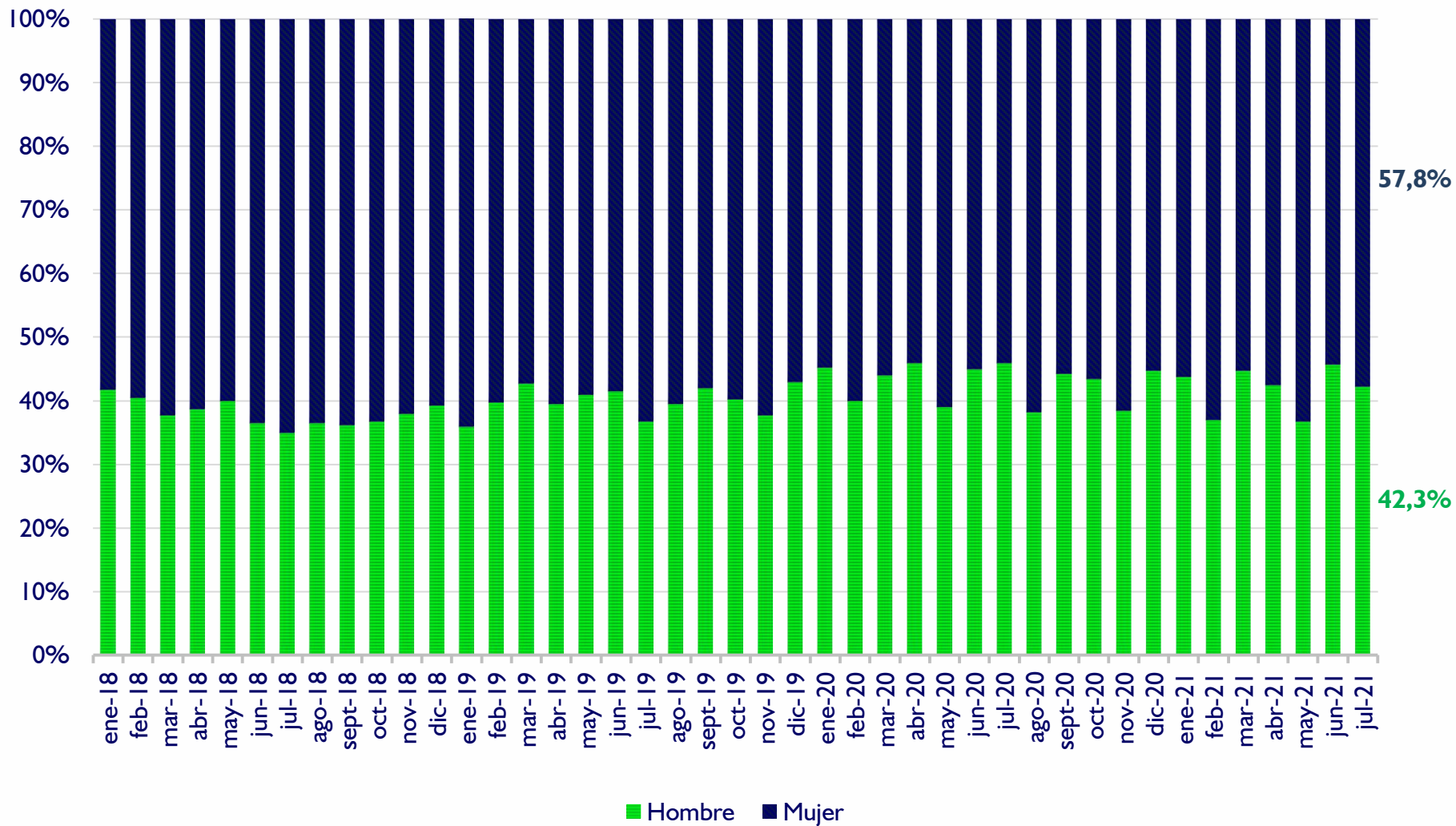



Distribución por edades de los encuestados

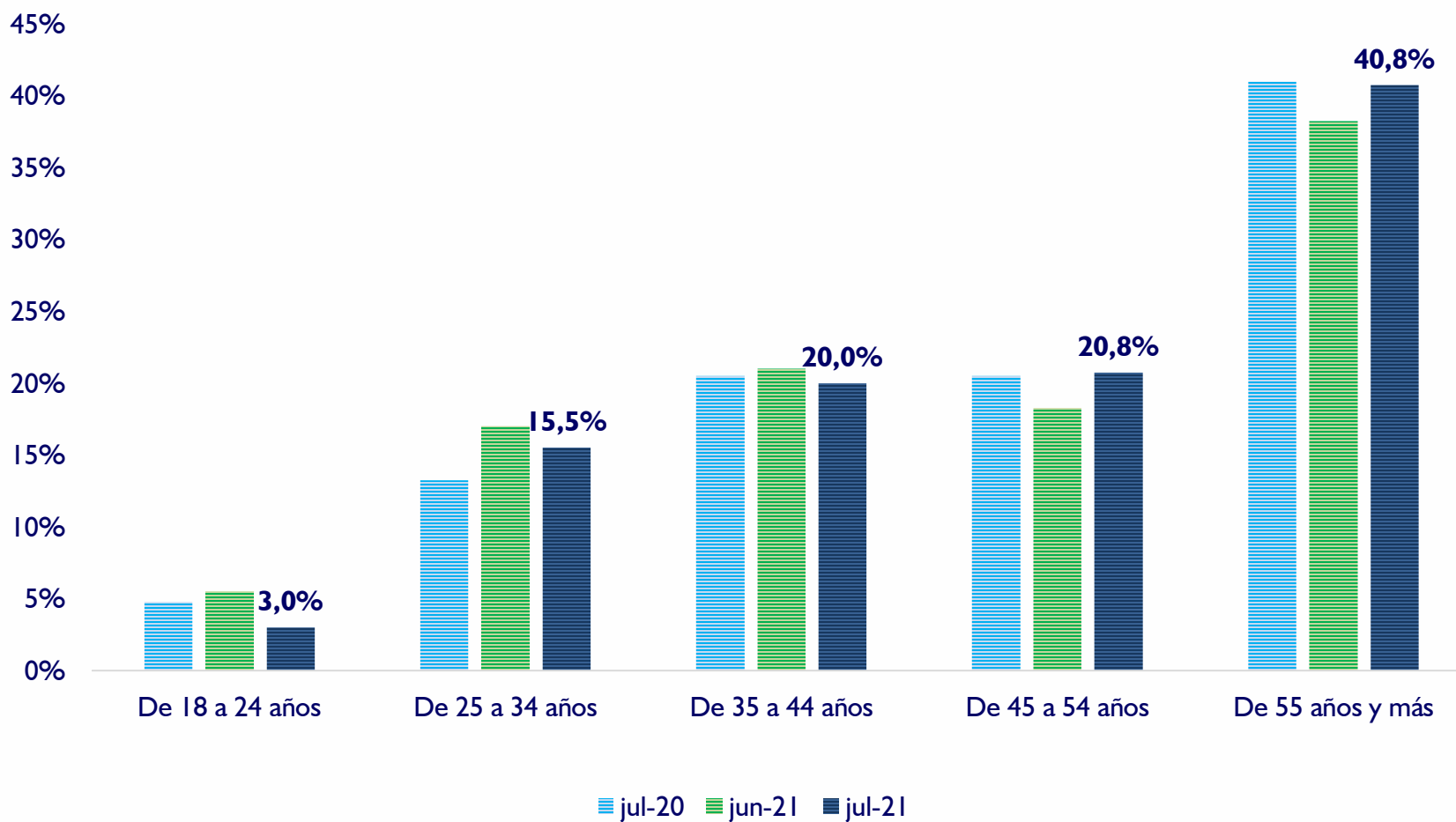



Nivel de estudio de los encuestados

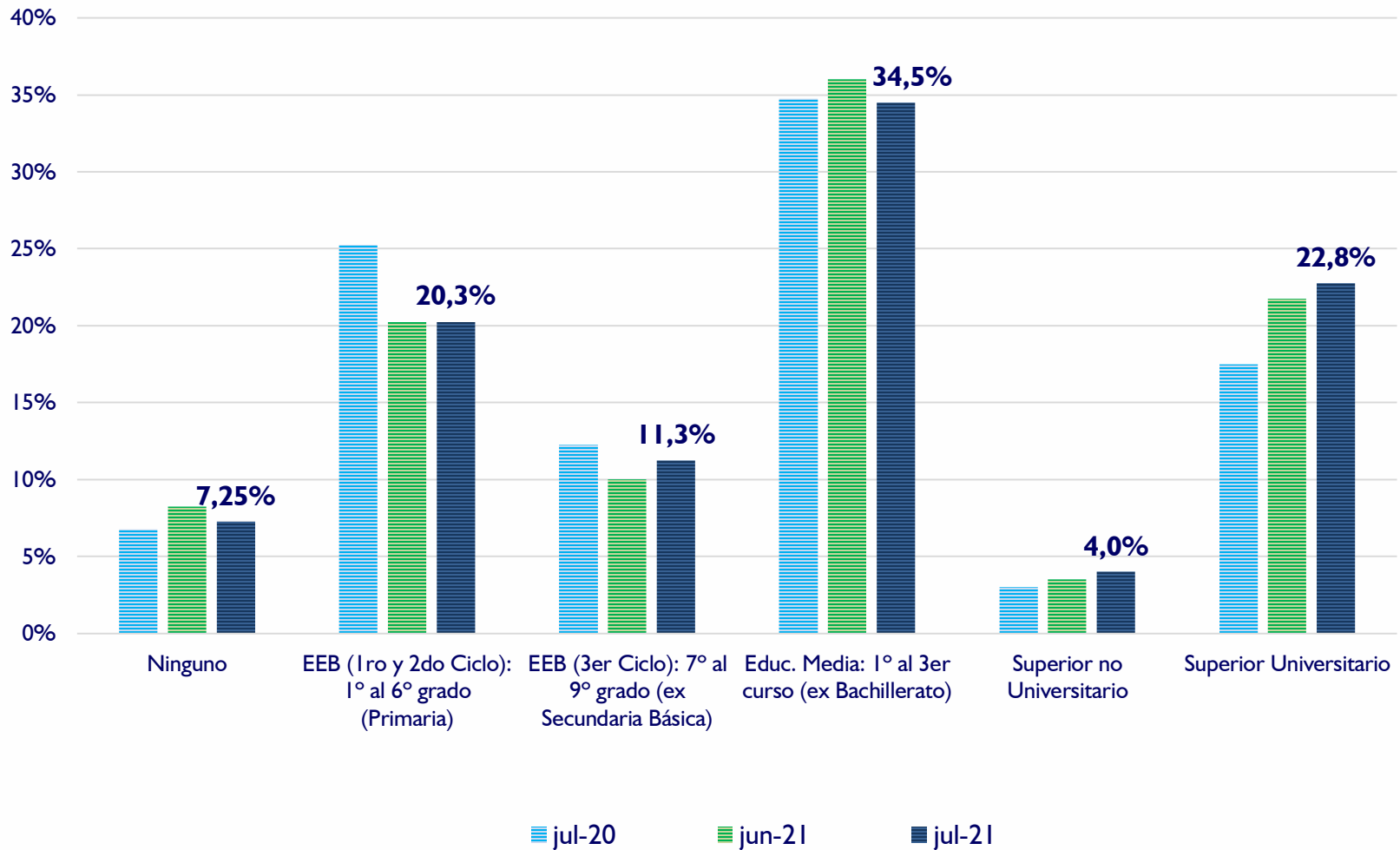



Principales resultados de la Encuesta



Índice de Confianza del Consumidor - ICC

2018 / 2021

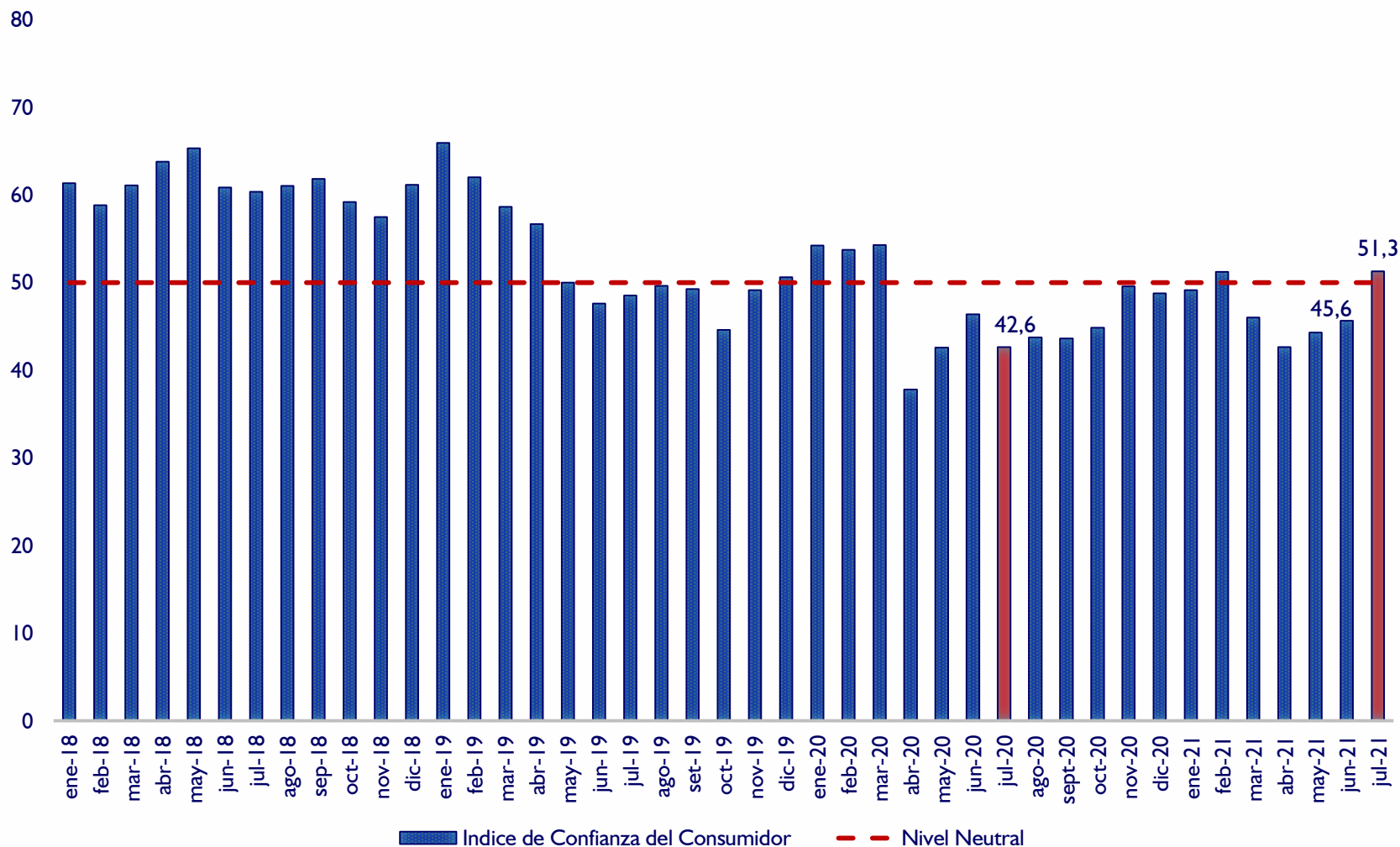

Fuente: Encuesta sobre ICC

* Valor superior a 50 indica optimismo, e inferior indica pesimismo



Evolución del Índice de Situación Económica - ISE 2018 / 2021

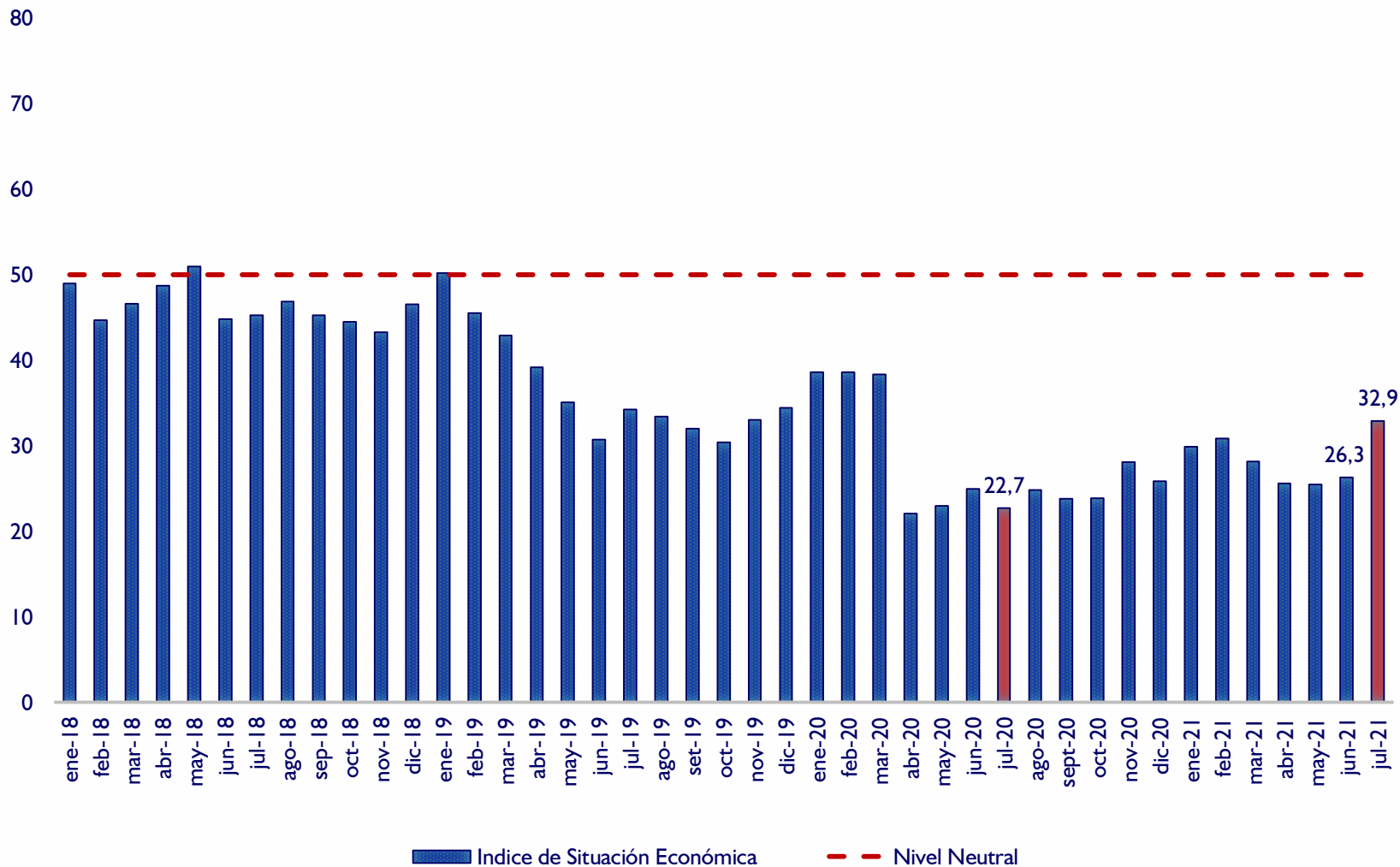

Fuente: Encuesta sobre ICC

* Valor superior a 50 indica optimismo, e inferior indica pesimismo



Evolución del Índice de Expectativas Económicas - IEE 2018 / 2021

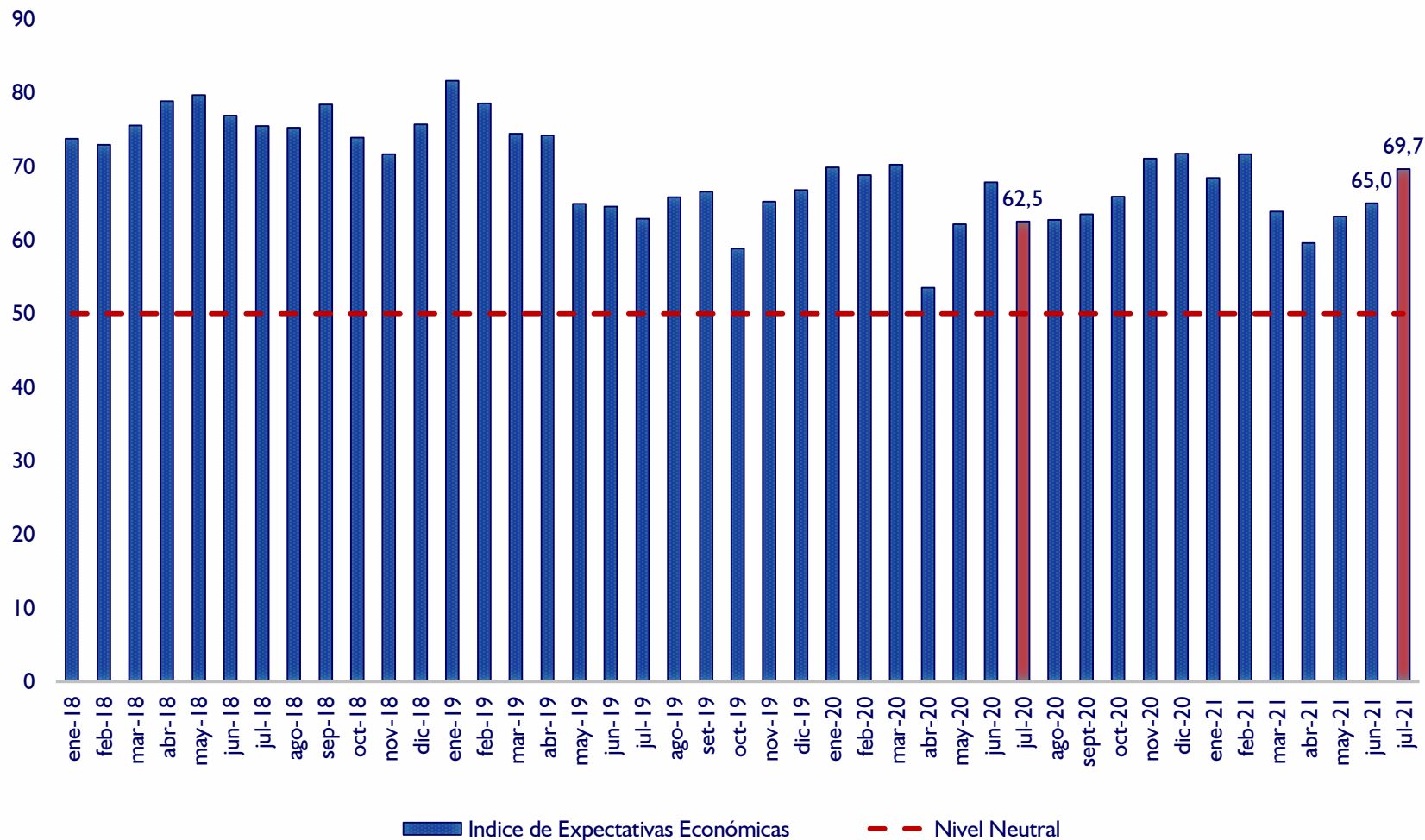

Fuente: Encuesta sobre ICC

* Valor superior a 50 indica optimismo, e inferior indica pesimismo



Sub índices ISE

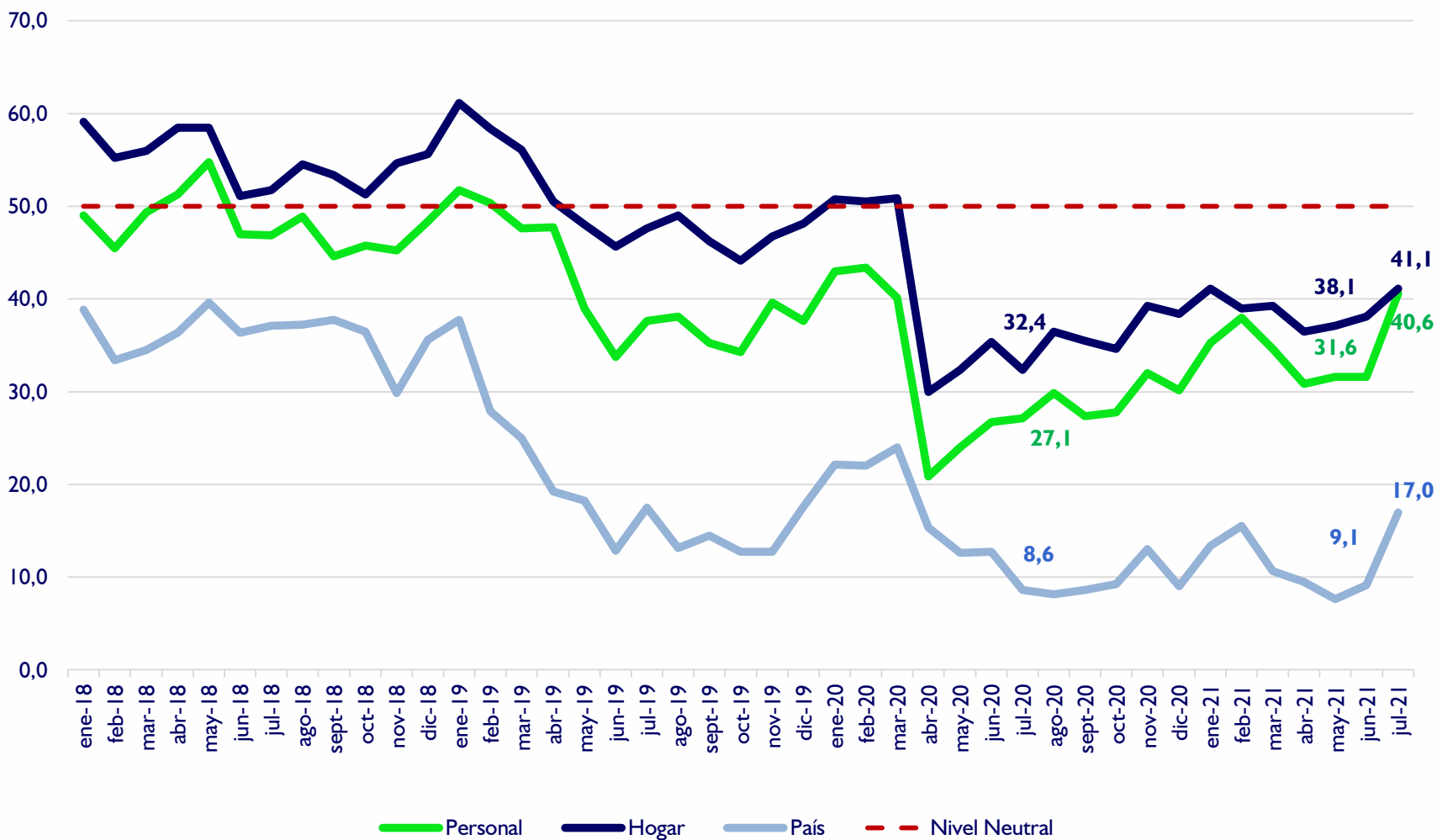

Fuente: Encuesta sobre ICC

* Valor superior a 50 indica optimismo, e inferior indica pesimismo



Sub índices IEE

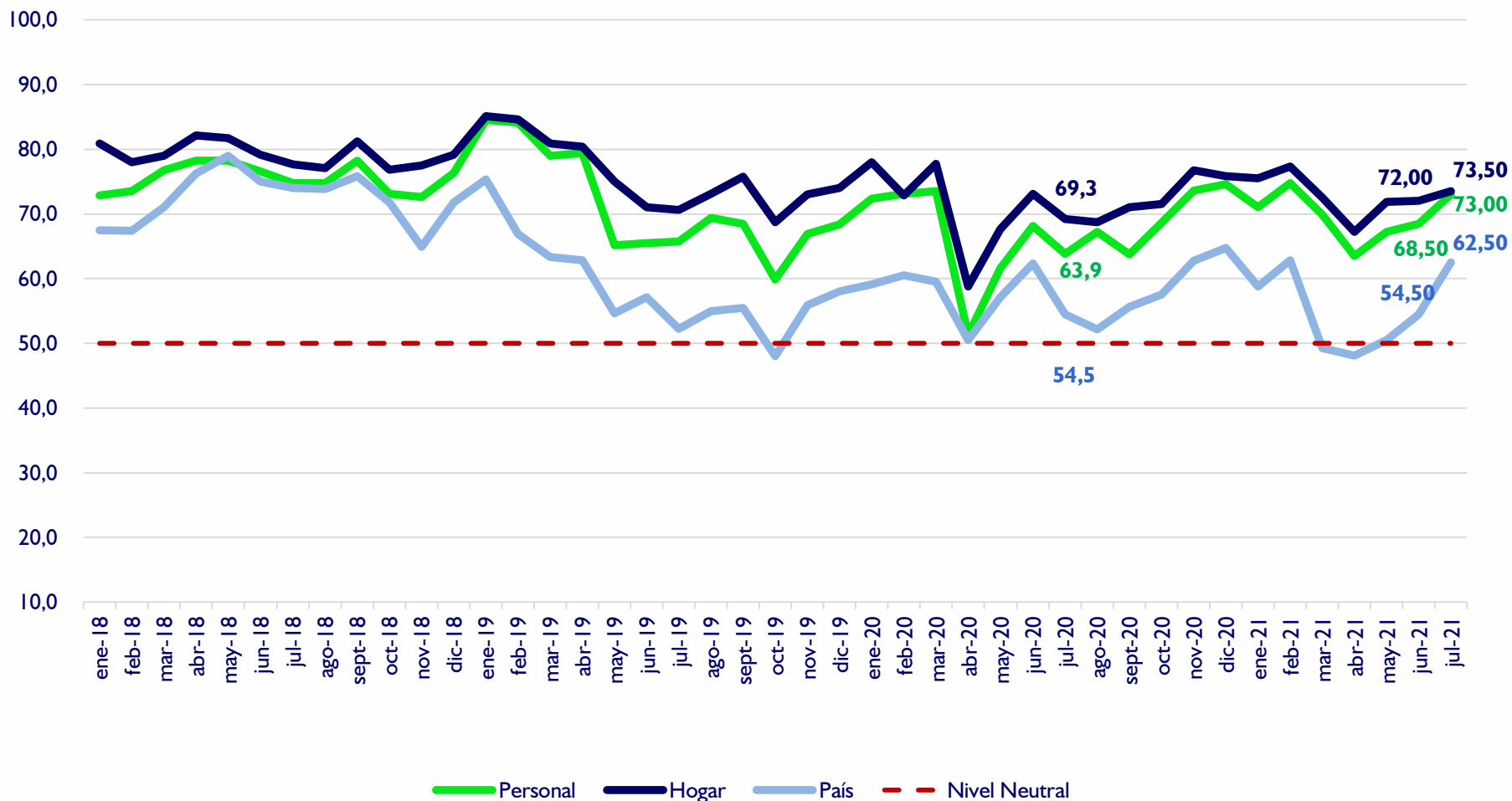

Fuente: Encuesta sobre ICC

* Valor superior a 50 indica optimismo, e inferior indica pesimismo



Sub índices ICC

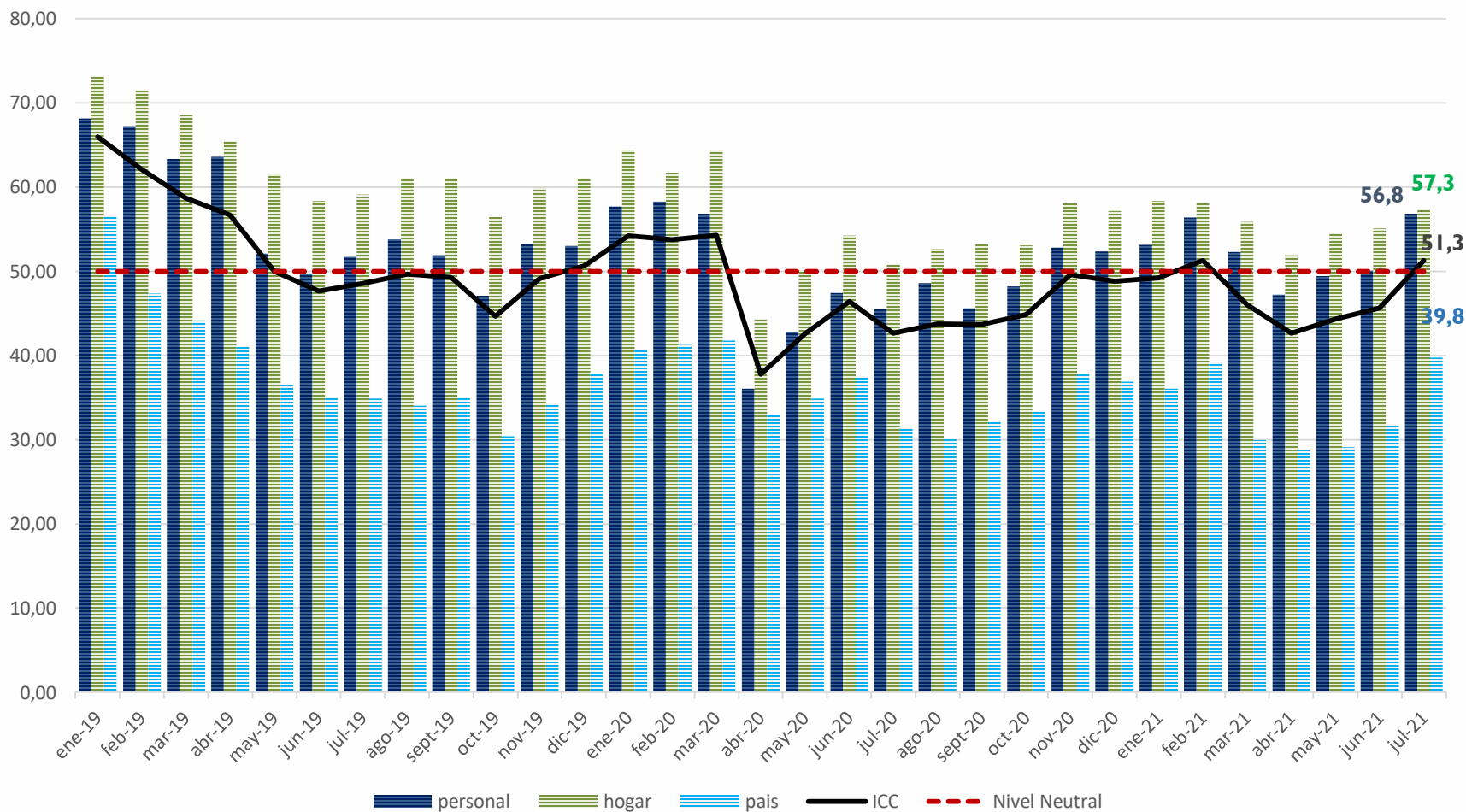

Fuente: Encuesta sobre ICC

* Valor superior a 50 indica optimismo, e inferior indica pesimismo



¿Cree usted que su situación económica está mejor, igual o peor que hace un año?

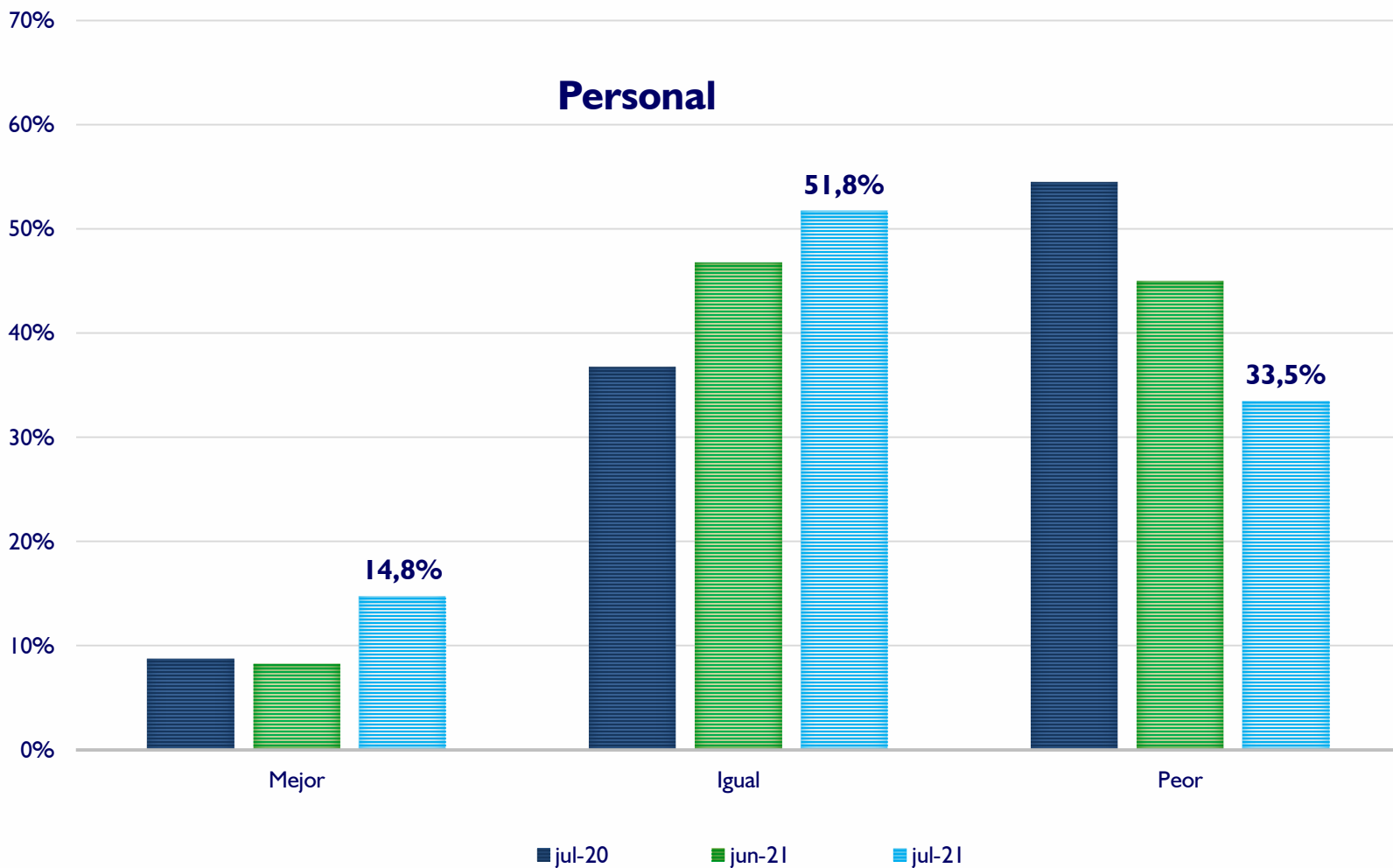



¿Cree usted que su situación económica mejorará, seguirá igual o empeorará dentro de un año?

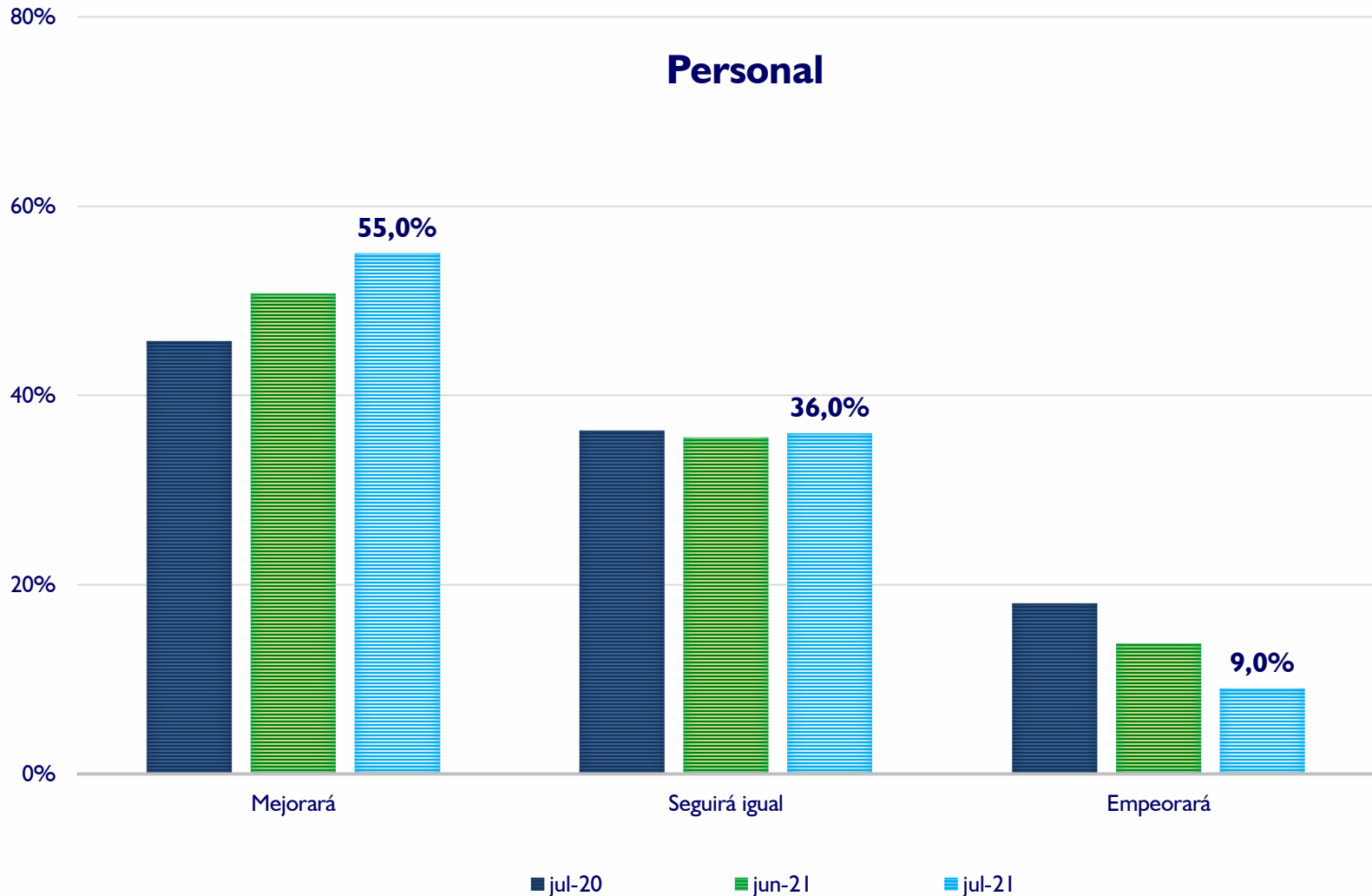



¿Cree usted que la situación económica de su hogar está mejor, igual o peor que hace un año?

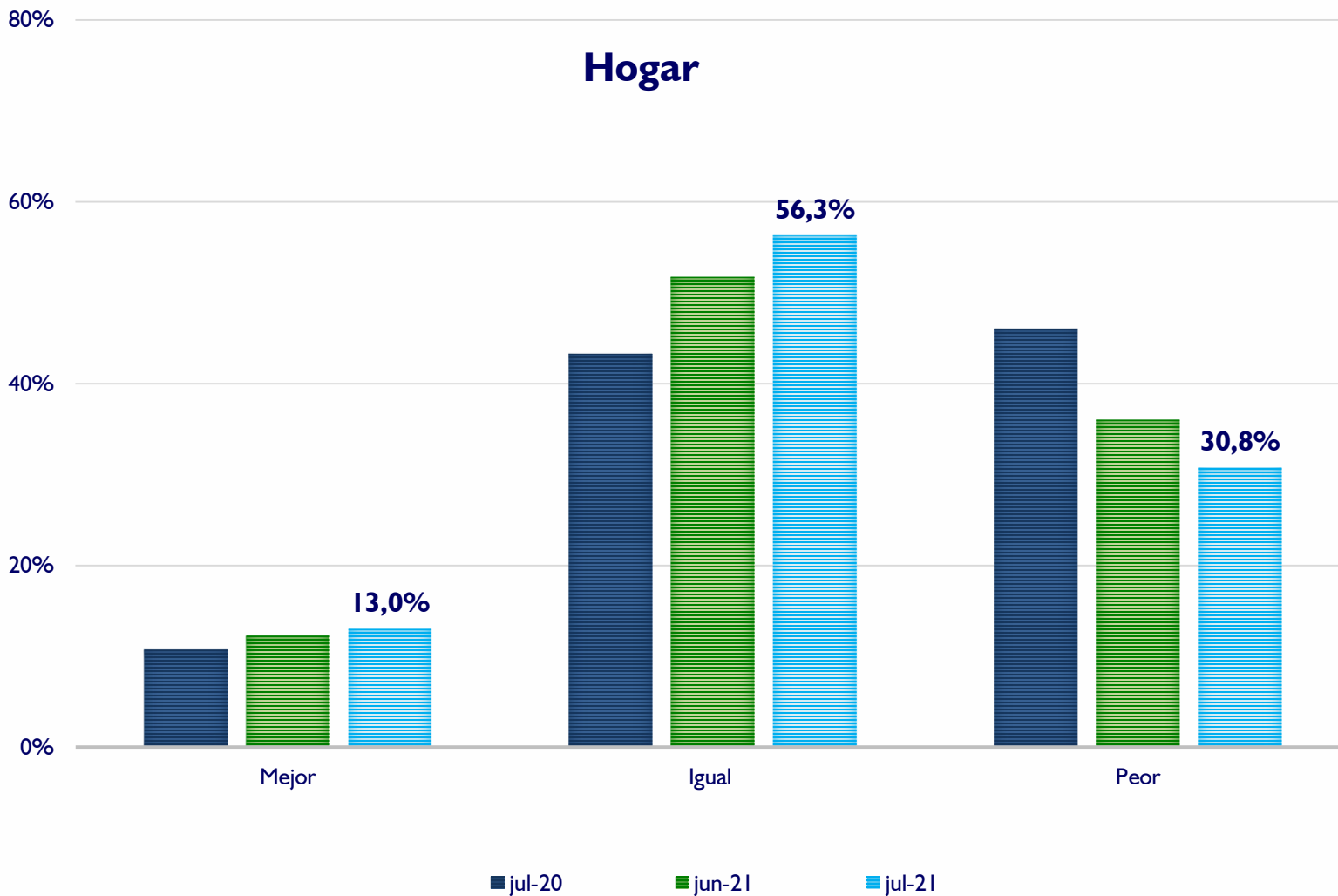



¿Cree usted que la situación económica de su hogar mejorará, seguirá igual o empeorará dentro de un año?

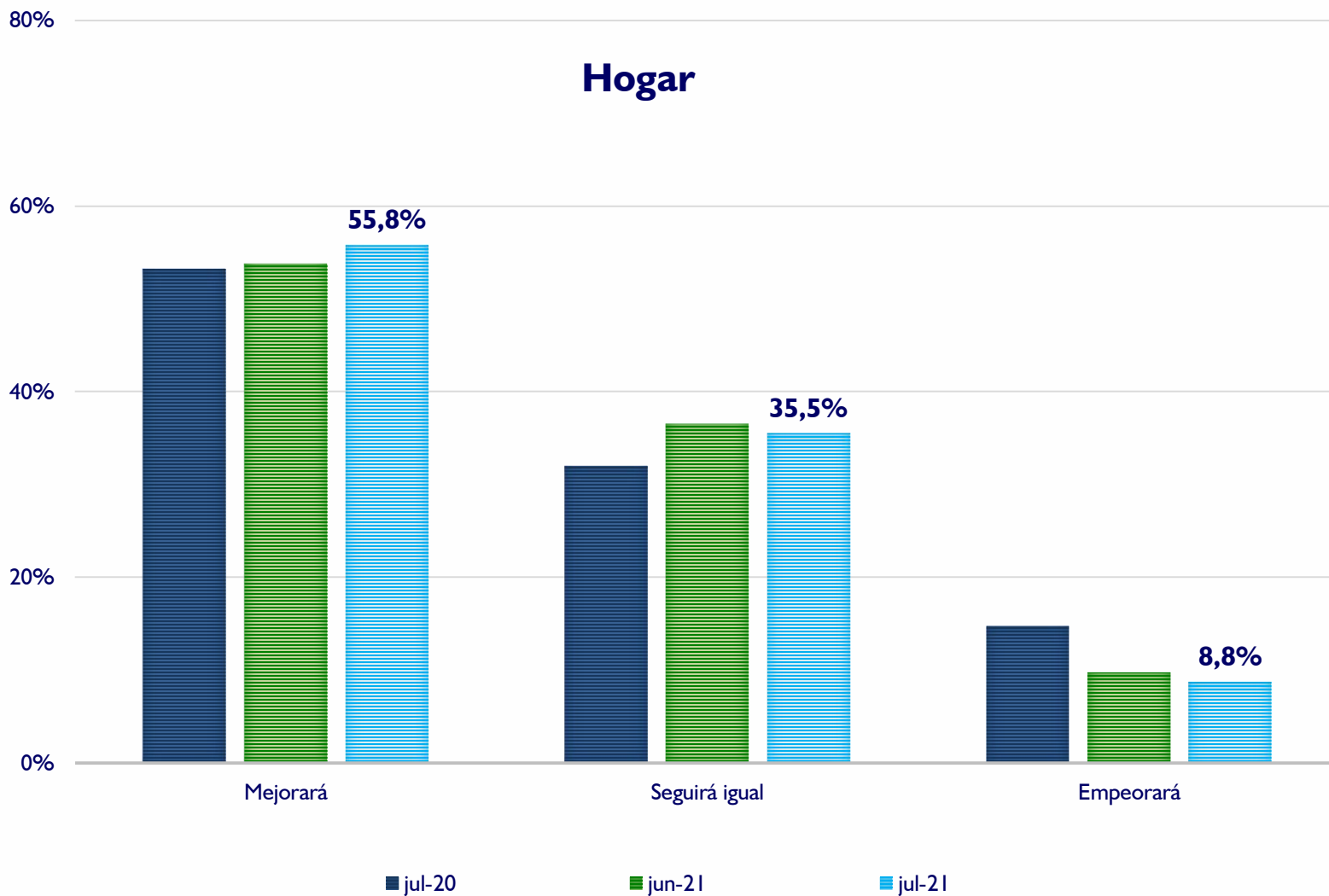



¿Cree usted que la situación económica del país está mejor, igual o peor que hace un año?

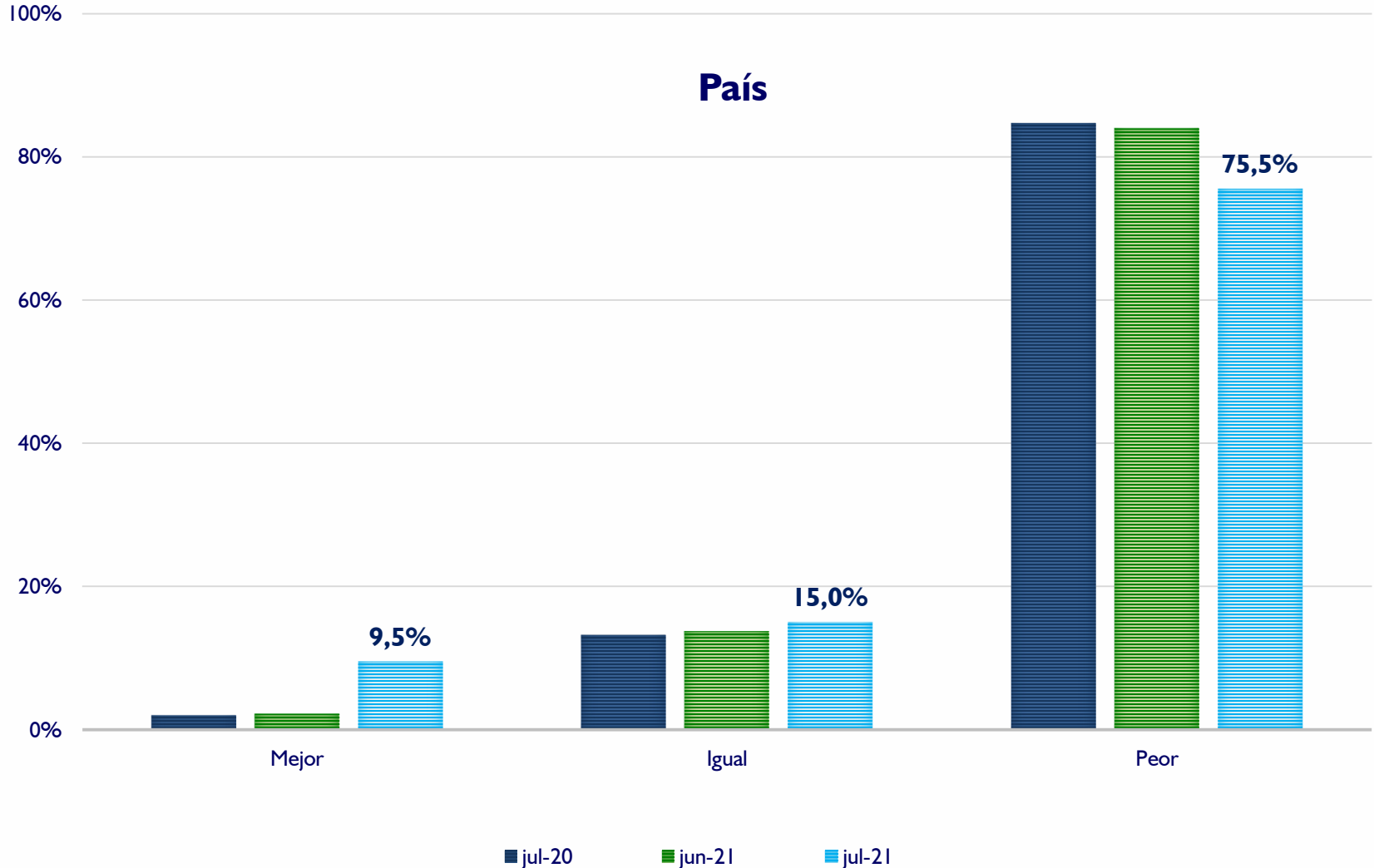



¿Cree usted que la situación económica del país mejorará, seguirá igual o empeorará dentro de un año?

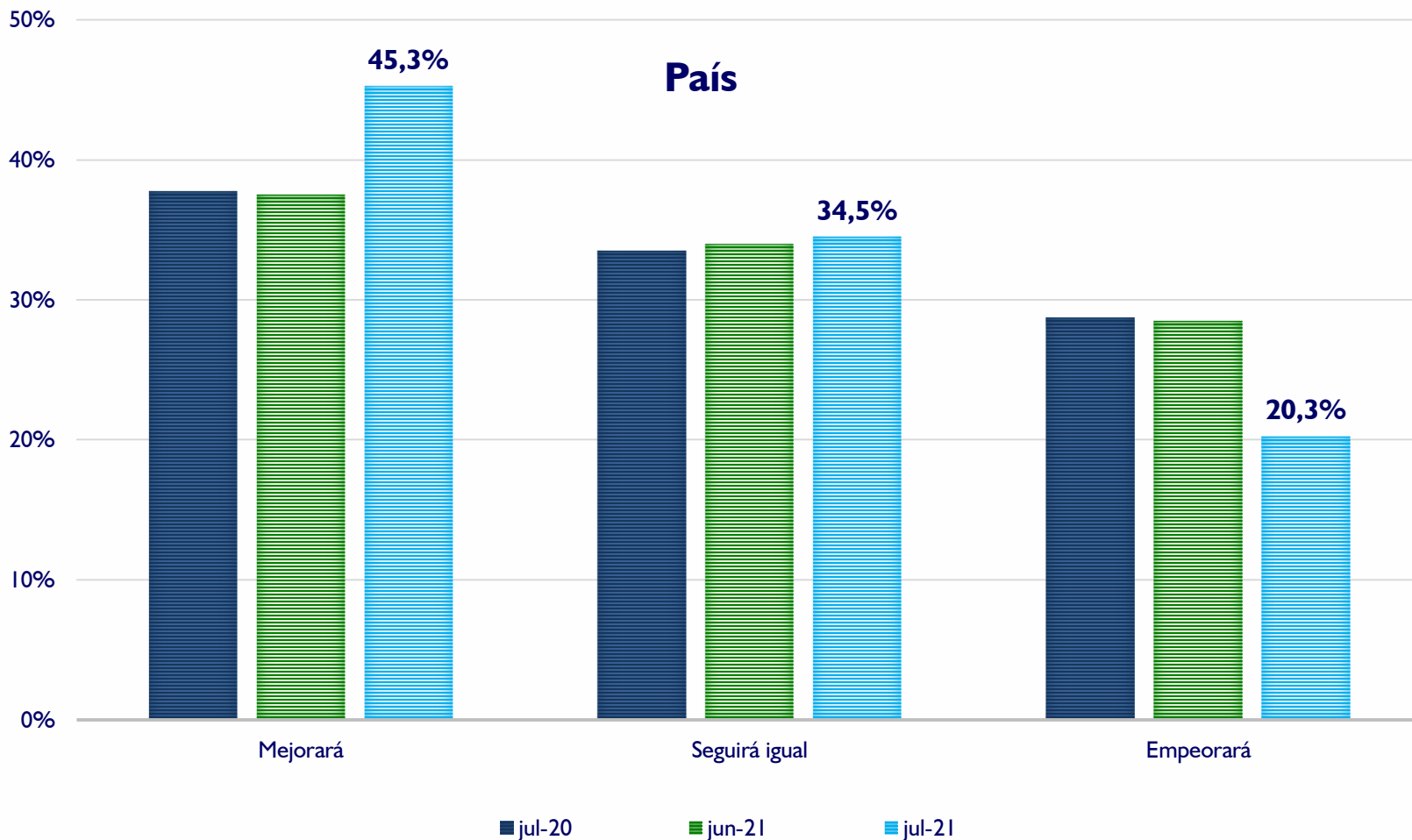



¿Actualmente, usted tiene posibilidad de ahorrar?

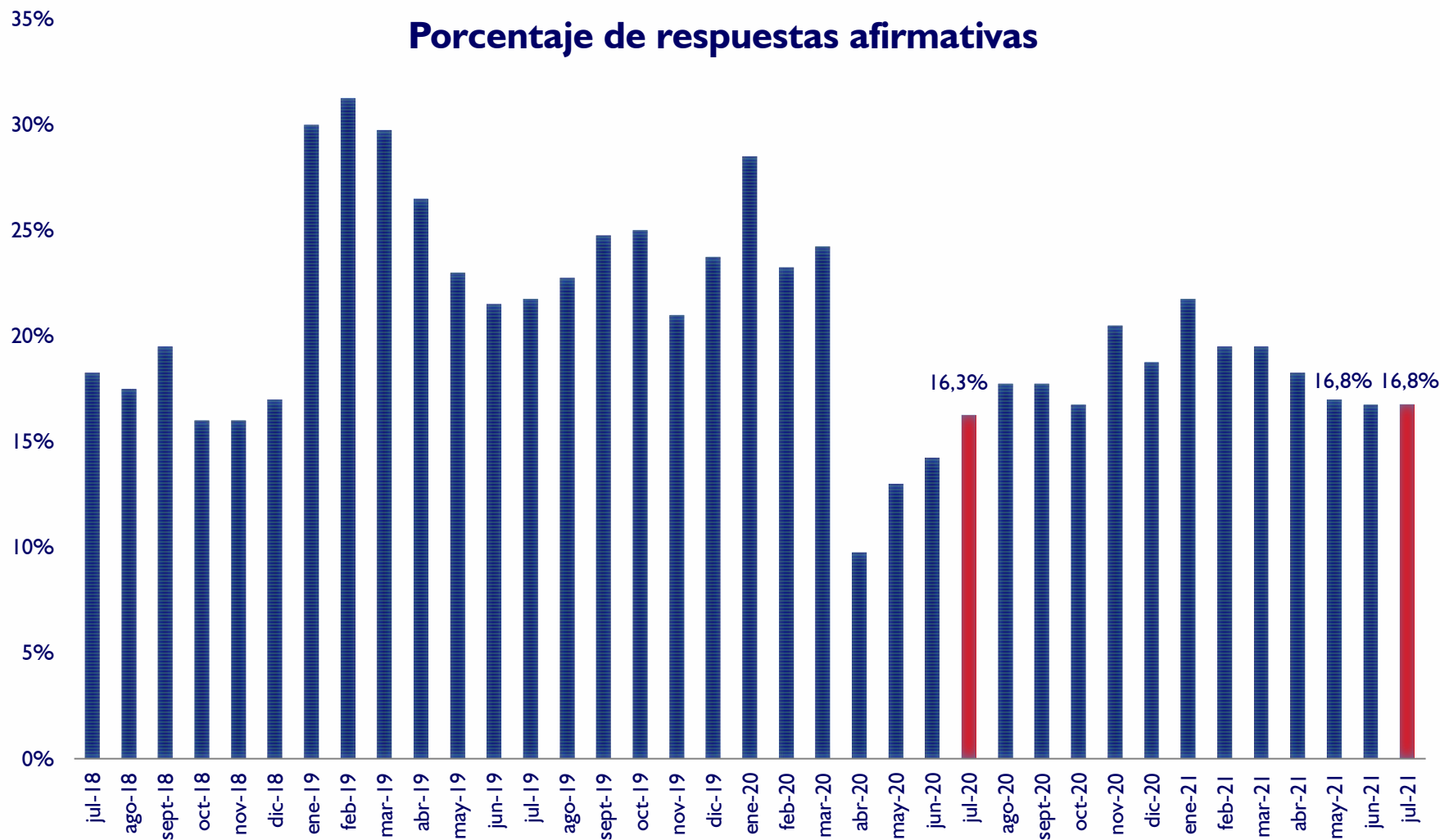



¿Cree usted que es el momento de realizar compras? Como por ejemplo de Electrodomésticos, Casas, Autos y Motos

Electrodomésticos

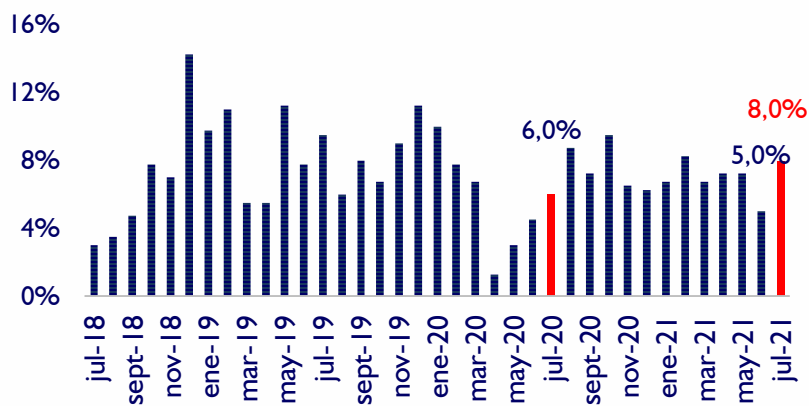

Casas

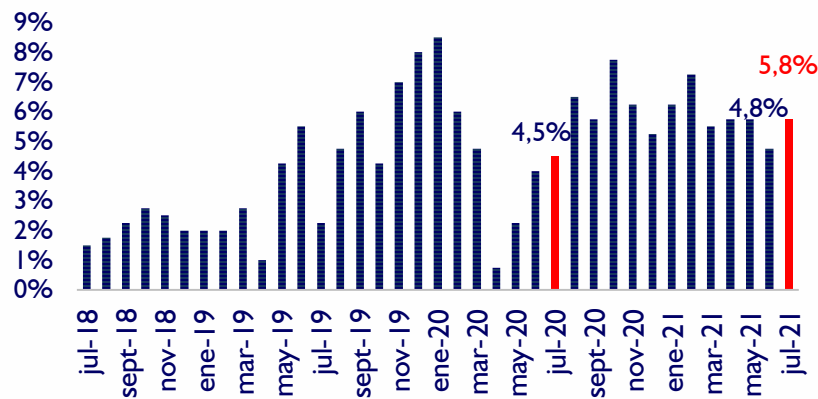

Autos

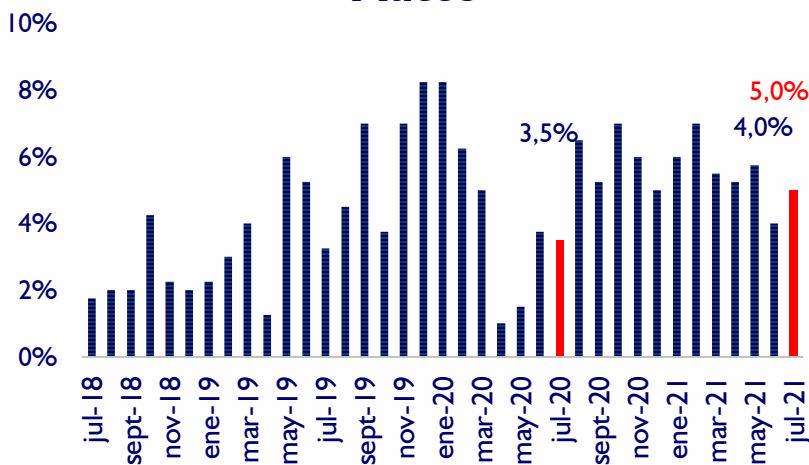

Motos

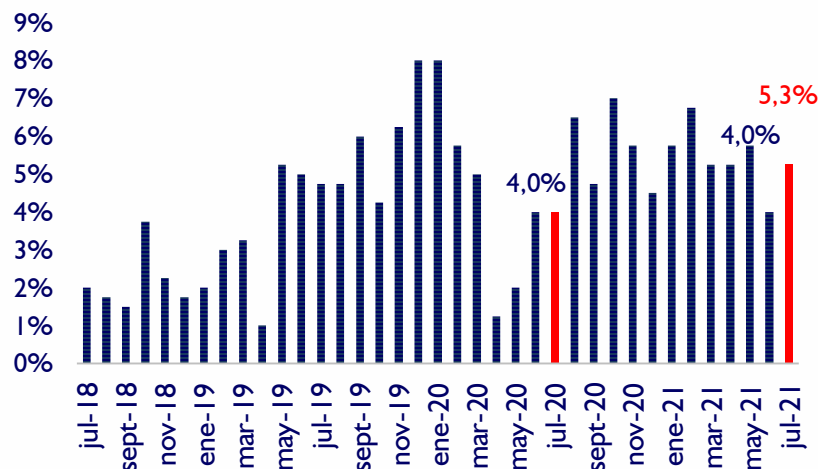



Índice de Compra de Bienes Durables - IBD

2018 / 2021

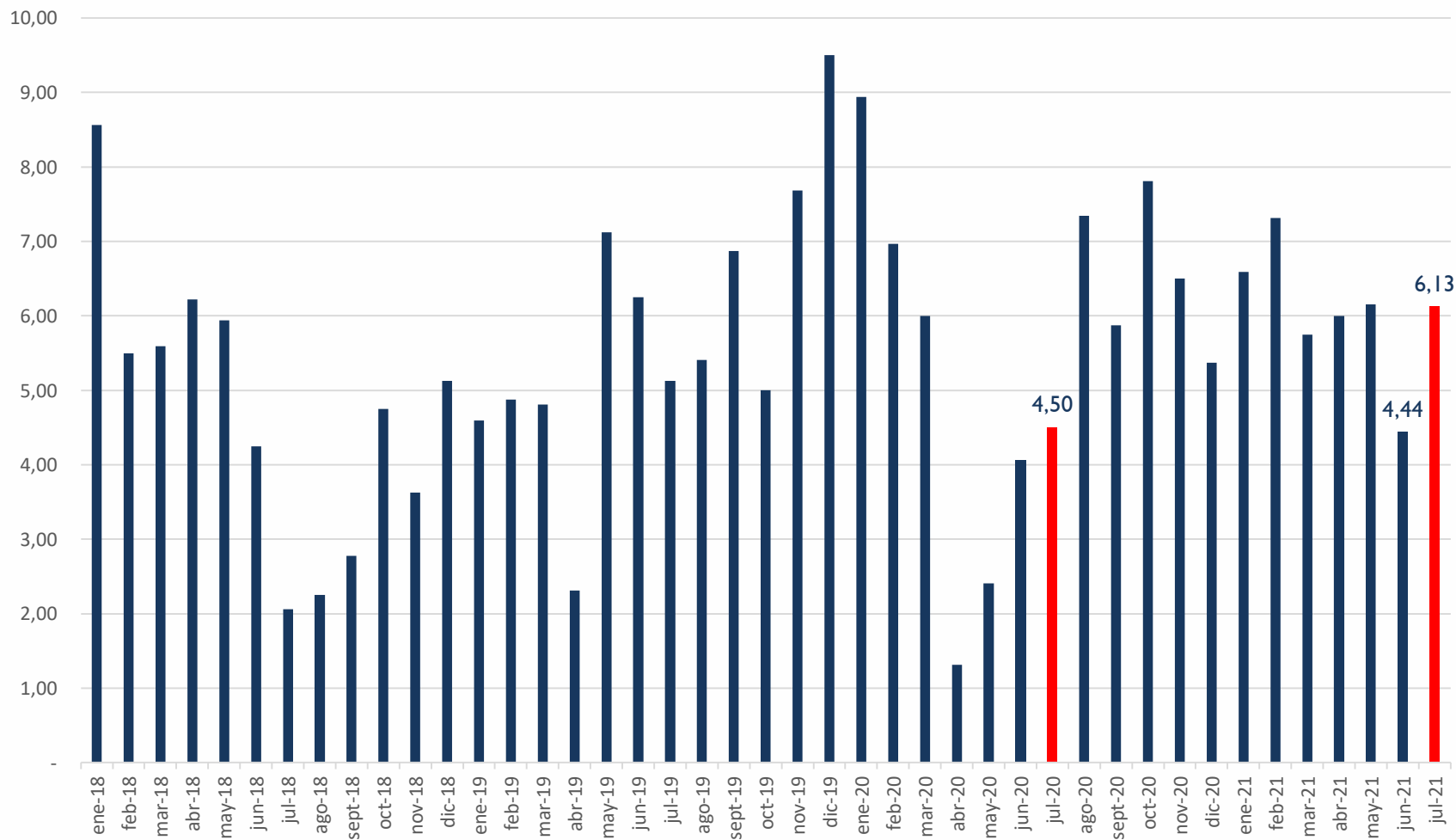

Fuente: Encuesta sobre ICC

* Valor superior a 50 indica optimismo, e inferior indica pesimismo



ICC

Chile, Uruguay, Argentina y Paraguay

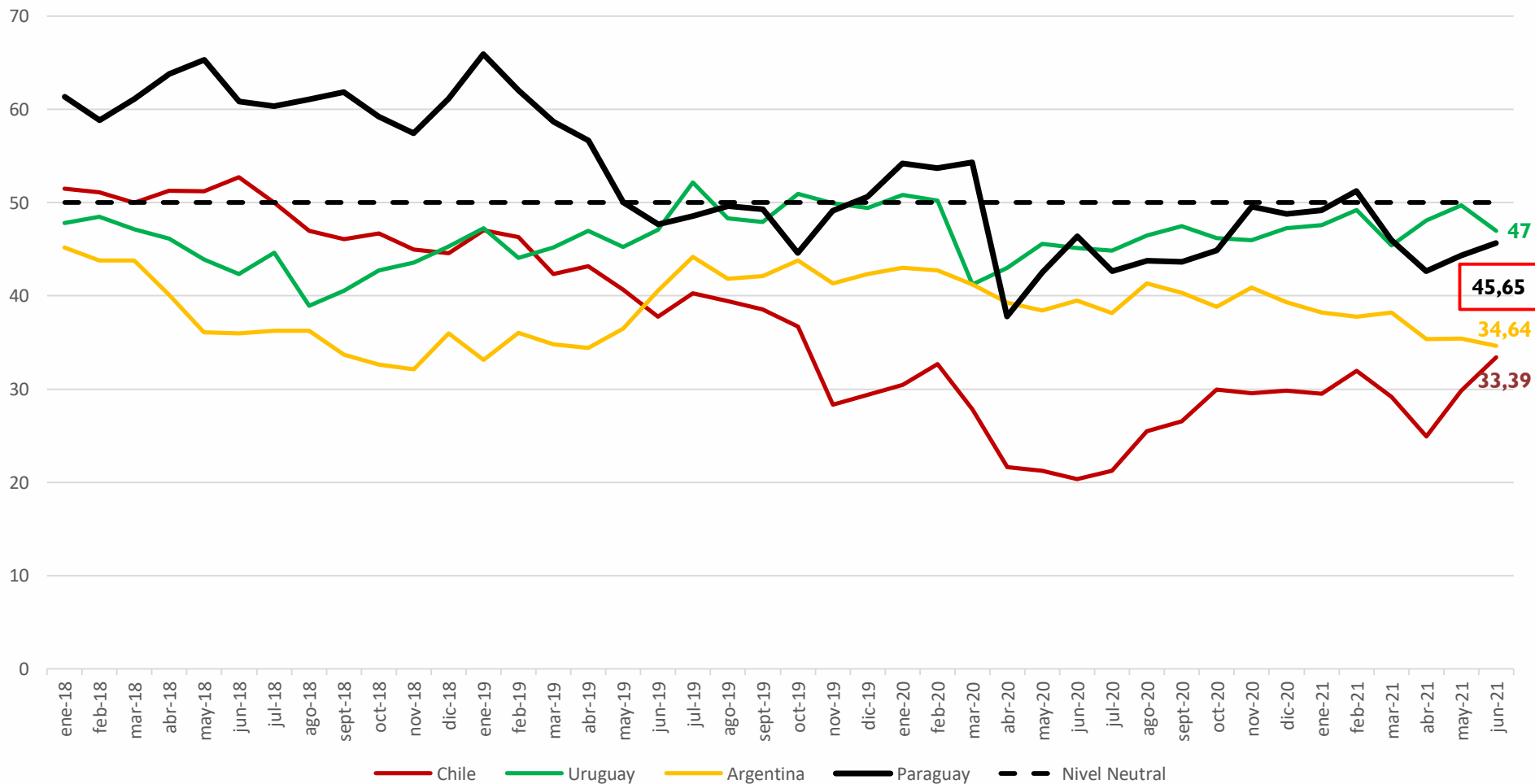

Fuente: Circulo de Estudios Latinoamericanos

El ICC es elaborado en la región por distintas instituciones bajo la misma metodología

En Chile por la GFK Adimark, en Uruguay por la Universidad Católica, en Argentina por la Universidad Torcuato di Tella y en Paraguay por el BCP



Resumen

El IEE muestra un incremento en el mes de julio de 2021, con respecto al mes anterior y a julio 2020, manteniéndose en la zona de optimismo. El mejor desempeño dentro de este subíndice corresponde a las expectativas del hogar.

Por su parte, el ISE, que refleja la situación actual de los consumidores, si bien se mantiene en la zona de pesimismo ha mostrando un incremento importante con respecto al mes precedente y a julio 2020.

Así, en el mes de julio, la confianza de los consumidores, medida por el ICC, registró un incremento en comparación al mes de junio 2021 y a julio 2020, ubicándose nuevamente en la zona de optimismo.

Desagregado por sus componentes, el ISE personal, el del hogar y el del país, tuvieron variaciones positivas en julio 2021 tanto en términos mensuales como interanuales.

Por su parte, el IEE personal, el del hogar y el del país, también se incrementaron en el mes de julio 2021 en comparación al mes anterior y a julio 2020.



¡¡Muchas Gracias!!

