



ÍNDICE DE CONFIANZA DEL CONSUMIDOR (ICC)



Enero 2026

BANCO CENTRAL DEL PARAGUAY

Federación Rusa y Augusto Roa Bastos

www.bcp.gov.py

Asunción - Paraguay



TÓPICOS

Aspectos generales y metodológicos de la encuesta

Características de la población encuestada

Principales resultados

ASPECTOS GENERALES Y METODOLÓGICOS DE LA ENCUESTA

Aspectos generales

El Directorio del Banco Central del Paraguay, por Resolución N° 8, Acta N° 81, de fecha 21/11/2017, autoriza la contratación de la Dirección General de Estadística, Encuesta y Censos (DGEEC*), para prestar el “Servicio de realización y relevamiento de encuestas mensuales para la construcción de Indicadores de Confianza”.

Este tipo de información de naturaleza cualitativa, permite obtener indicadores del grado de satisfacción presente y futura de la persona, del hogar y del país.

Los resultados en forma agregada complementan el conjunto de informaciones relevantes para la toma de decisiones de Política Monetaria del BCP.

*Actualmente, Instituto Nacional de Estadística (INE)

Aspectos metodológicos

El ICC de Paraguay, se basa en una encuesta a **400 hogares**, de cada hogar es seleccionada una persona de **18 años de edad y más** para responder la encuesta.

Las viviendas encuestadas están ubicadas en **Asunción y Central Urbano** y el periodo de recolección de la información son los **primeros 20 días de cada mes**.

La encuesta se divide en **dos partes**:

En la primera parte, se realiza una **caracterización de la población** encuestada (edad, género, nivel de educación, etc.)

En la segunda parte, se realizan las **preguntas de interés** para construir los Índices; de Situación Económica (ISE), de Expectativa Económica (IEE) y de Confianza del Consumidor (ICC).

Preguntas utilizadas en la construcción del ICC

1. ¿Cree usted que su situación económica está mejor, igual o peor que hace un año?

2. ¿Cree usted que su situación económica, mejorará, seguirá igual o empeorará dentro de un año?

3. ¿Cree usted que la situación económica de su hogar está mejor, igual o peor que hace un año?

4. ¿Cree usted que la situación económica de su hogar mejorará, seguirá igual o empeorará dentro de un año?

5. ¿Cree usted que la situación económica del país está mejor, igual o peor que hace un año?

6. ¿Cree usted que la situación económica del país mejorará, seguirá igual o empeorará dentro de un año?

7. ¿Usted tiene posibilidad de ahorrar?

8. ¿Cree usted que es un buen momento para realizar compras de bienes durables, como por ejemplo, electrodomésticos, casas, autos, motos?

Índices

ISE

Índice de Situación Económica: Comprende las valoraciones que realizan los encuestados sobre la situación económica actual de la persona, del hogar y del país, con relación a un año atrás (Enfoque perceptivo).

IEE

Índice de Expectativa Económica: Comprende las valoraciones que realizan los encuestados sobre la situación económica esperada de la persona, del hogar y del país dentro de un año (Enfoque perceptivo).

ICC

Índice de Confianza del Consumidor: Refleja el promedio simple entre el ISE y el IEE.

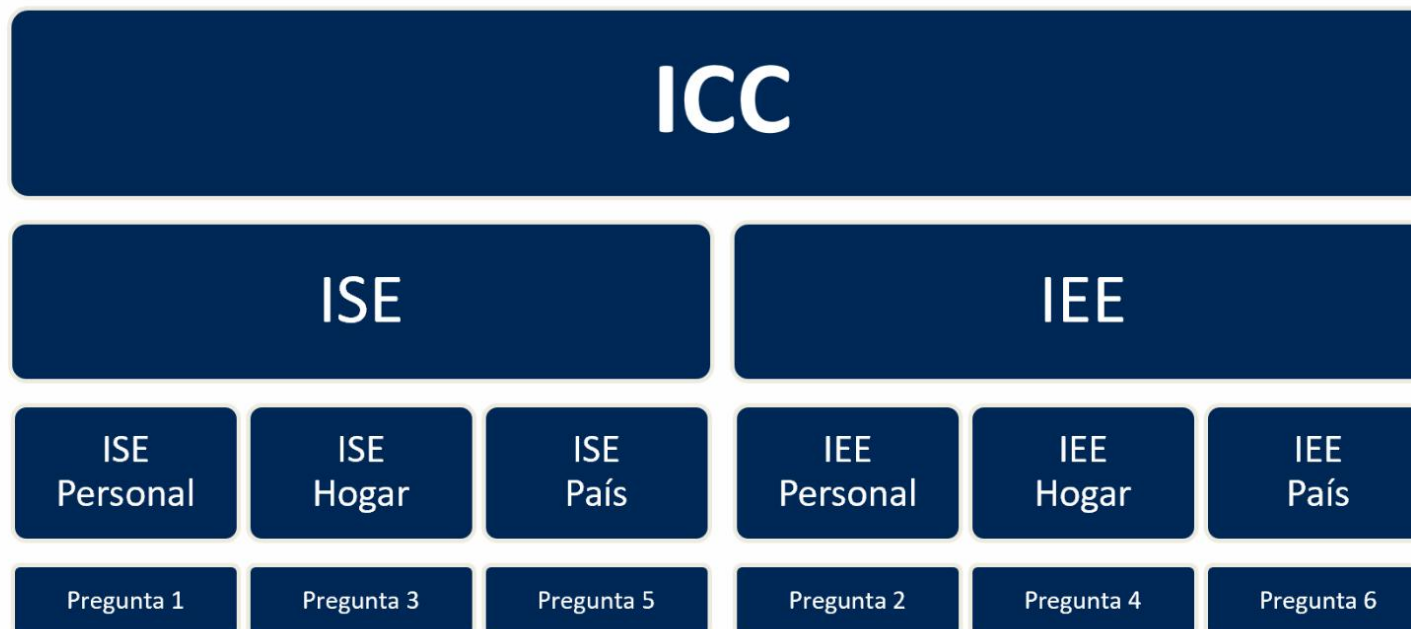

Metodología de cálculo

Sea:

- $A = \frac{Mejor}{Total}$; $B = \frac{Igual}{Total}$; $C = \frac{Peor}{Total}$; $ID_i = \text{Índice de Difusión del periodo } i$
- $ID_i = (1 \times A + 0,5 \times B + 0 \times C) \times 100$
- $ID_i = 50 \times (A - C + 1)$

CARACTERÍSTICAS DE LA POBLACIÓN ENCUESTADA

Género de los encuestados

porcentaje sobre el total

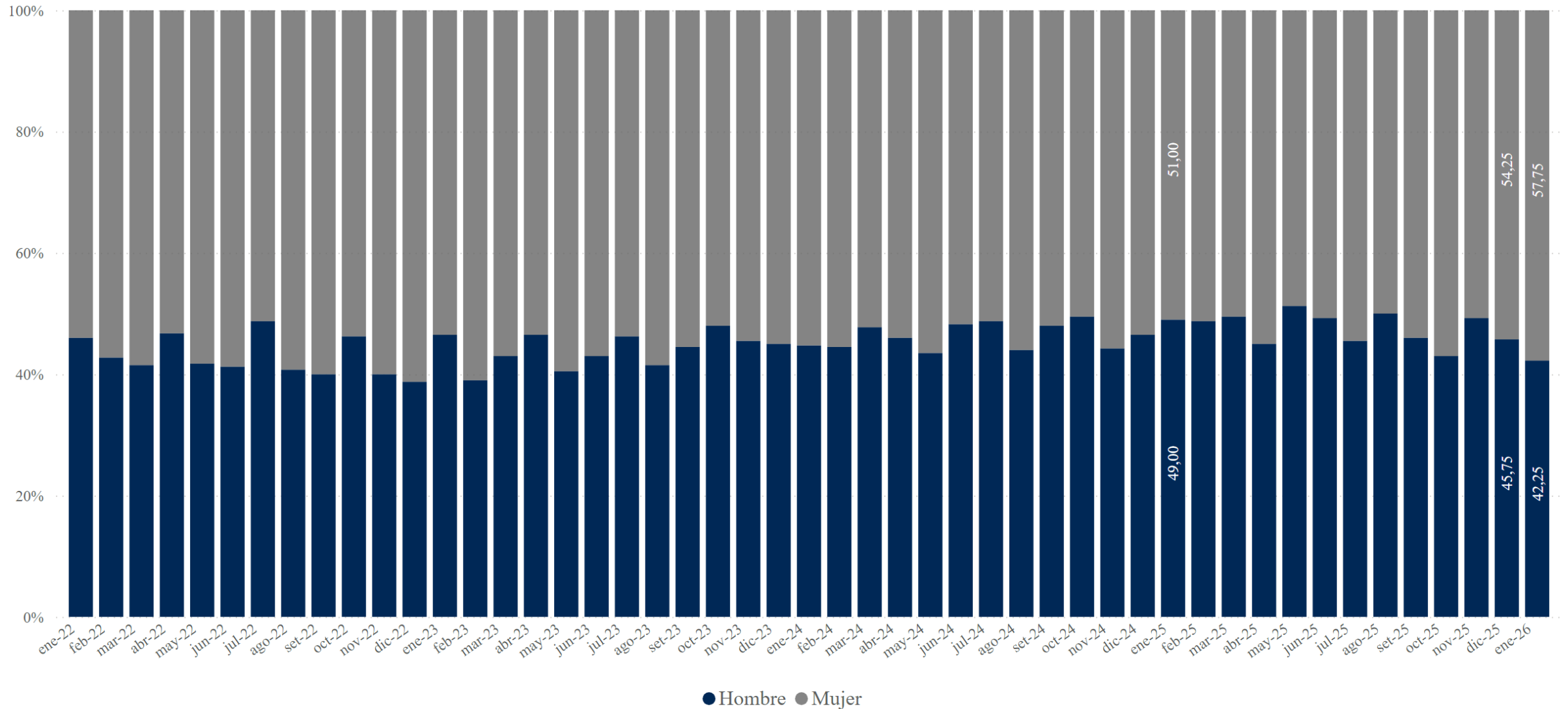

Nivel de estudios de los encuestados

porcentaje sobre el total

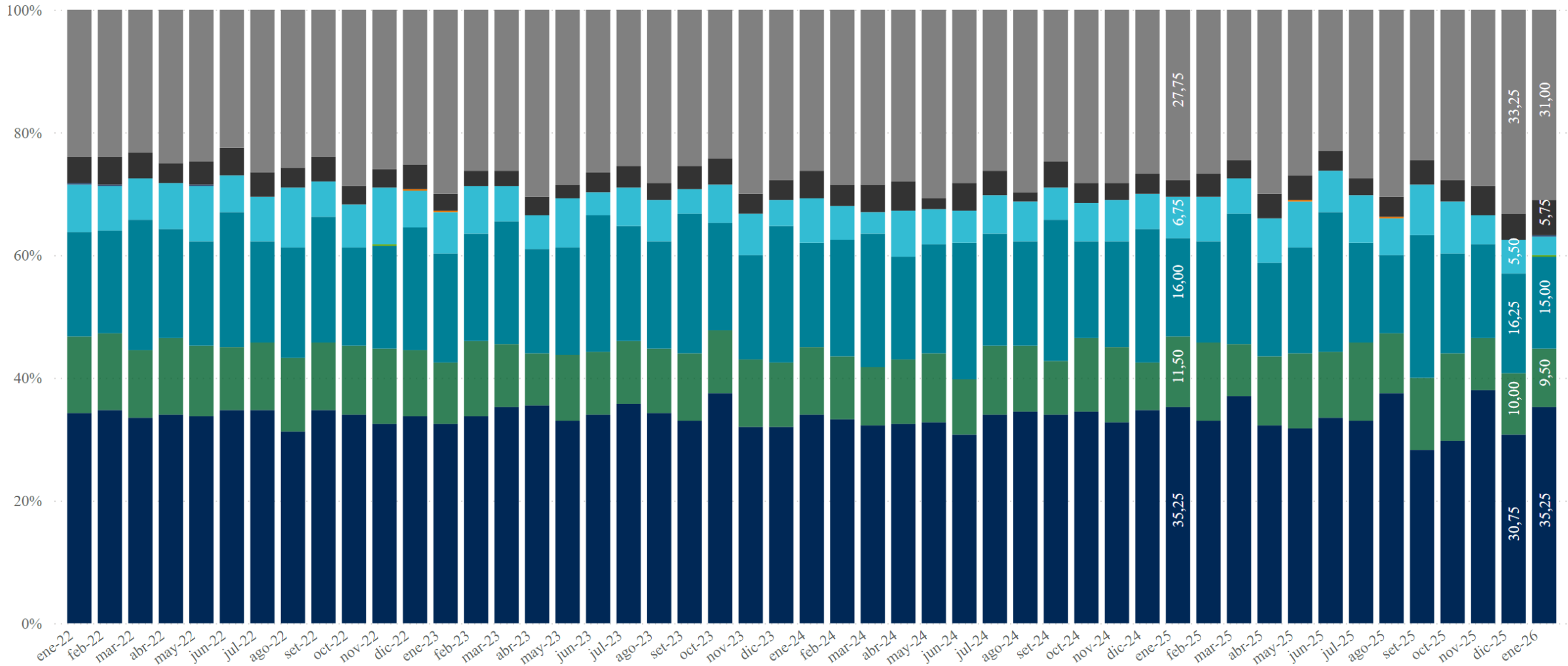

● Educ. Media (1° al 3er curso) ● EEB (7° al 9° grado) ● EEB (1° al 6° grado) ● Grado especial ● Ninguno ● Pre-primario ● Programa de alfabetización ● Superior no Universitario ● Superior Universitario

Edad de los encuestados

porcentaje sobre el total

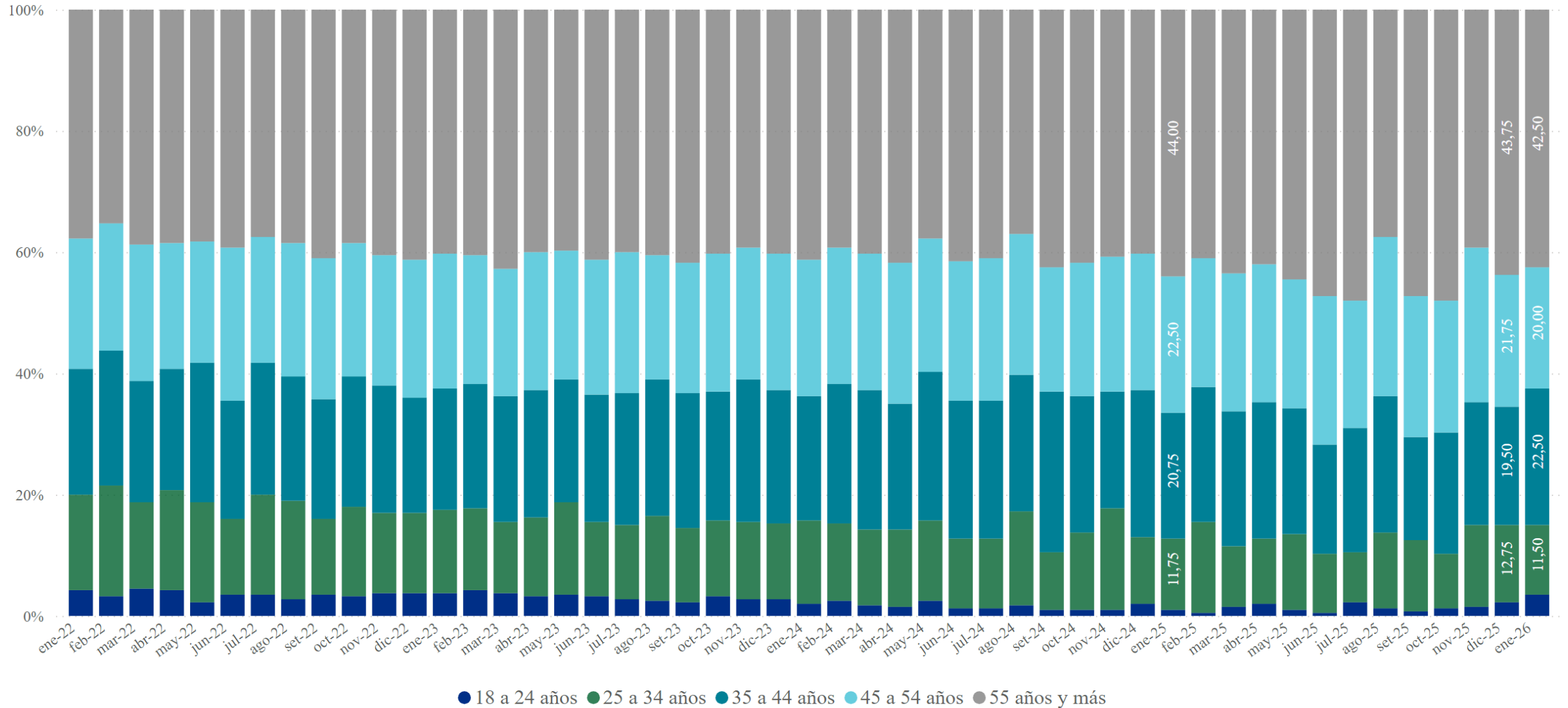

PRINCIPALES RESULTADOS

ICC personal y sus subíndices

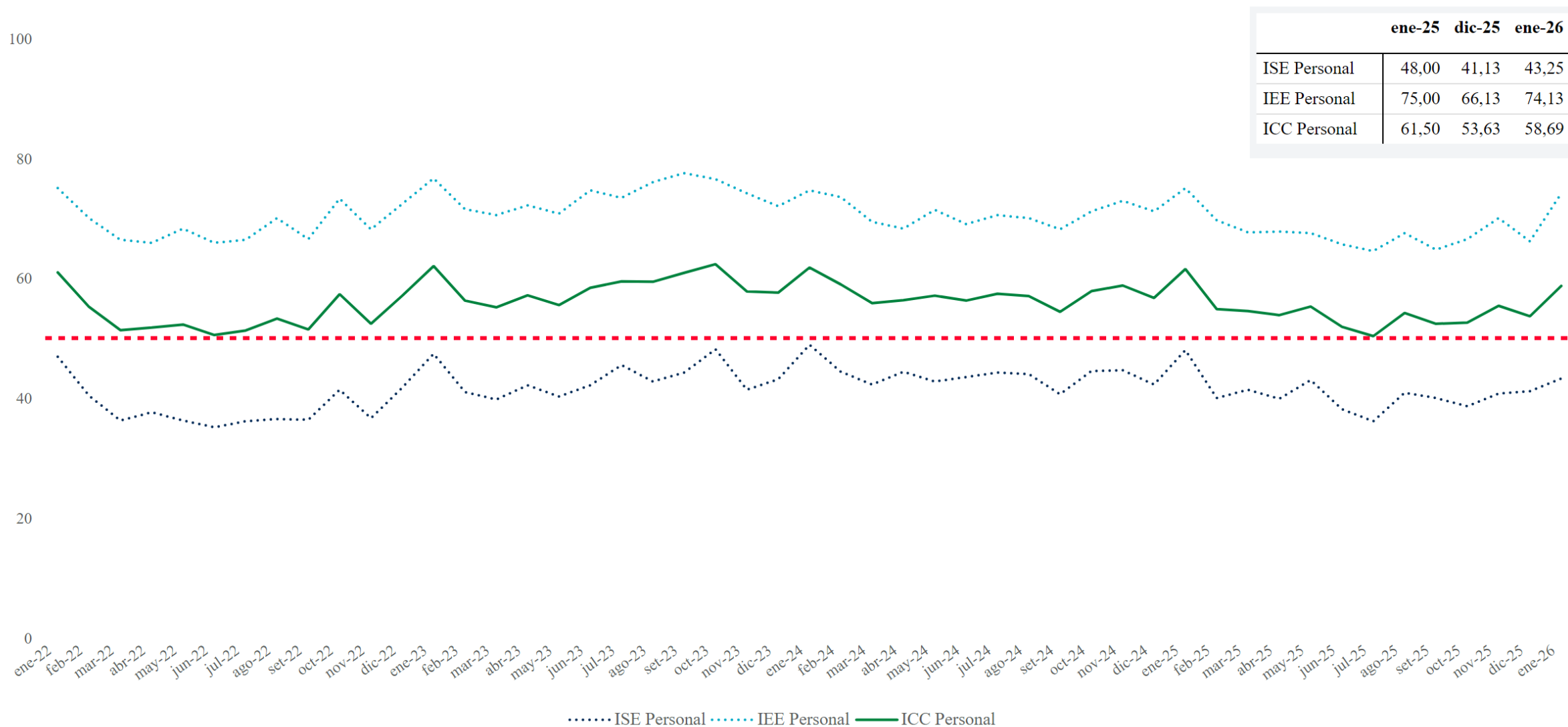

ICC hogar y sus subíndices

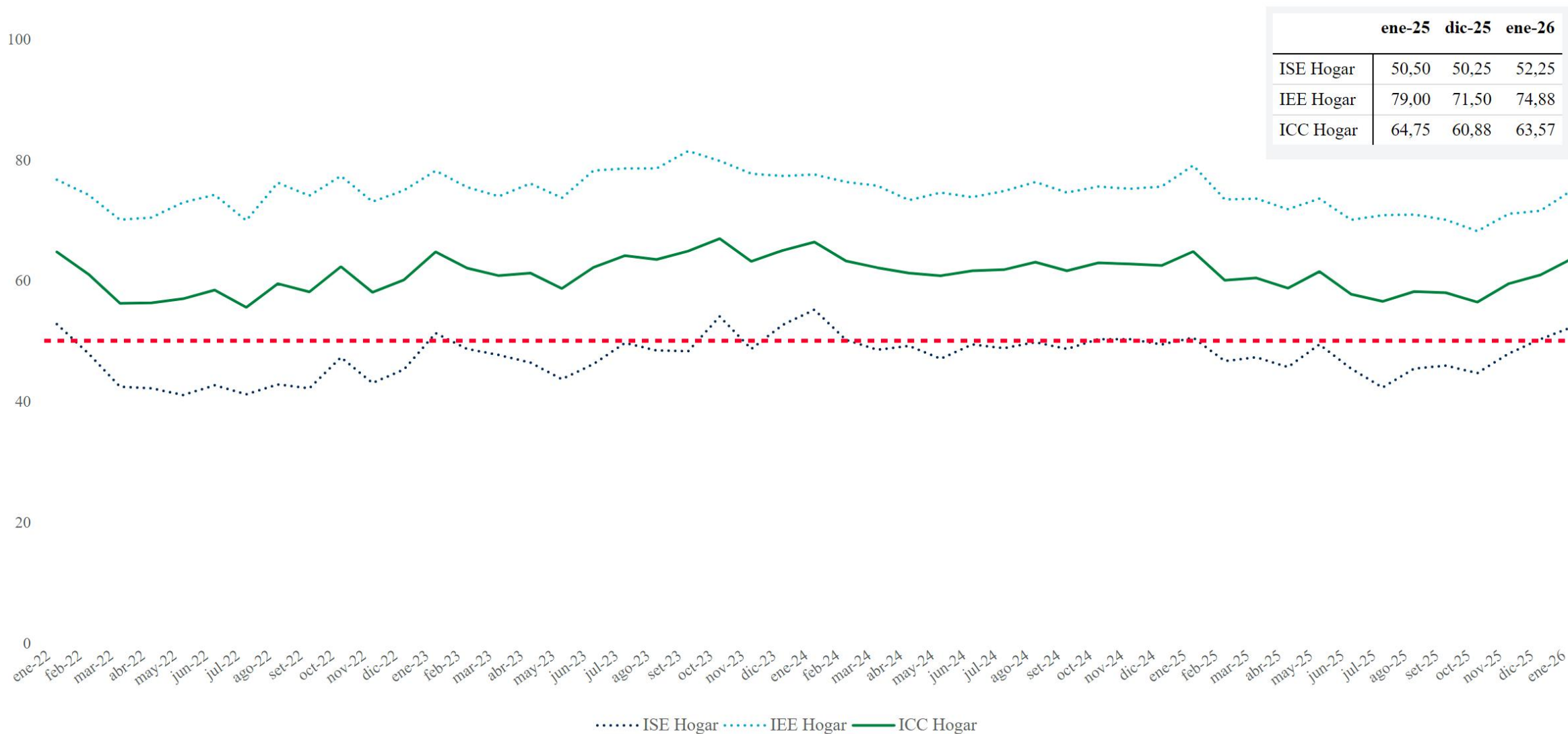

ICC país y sus subíndices

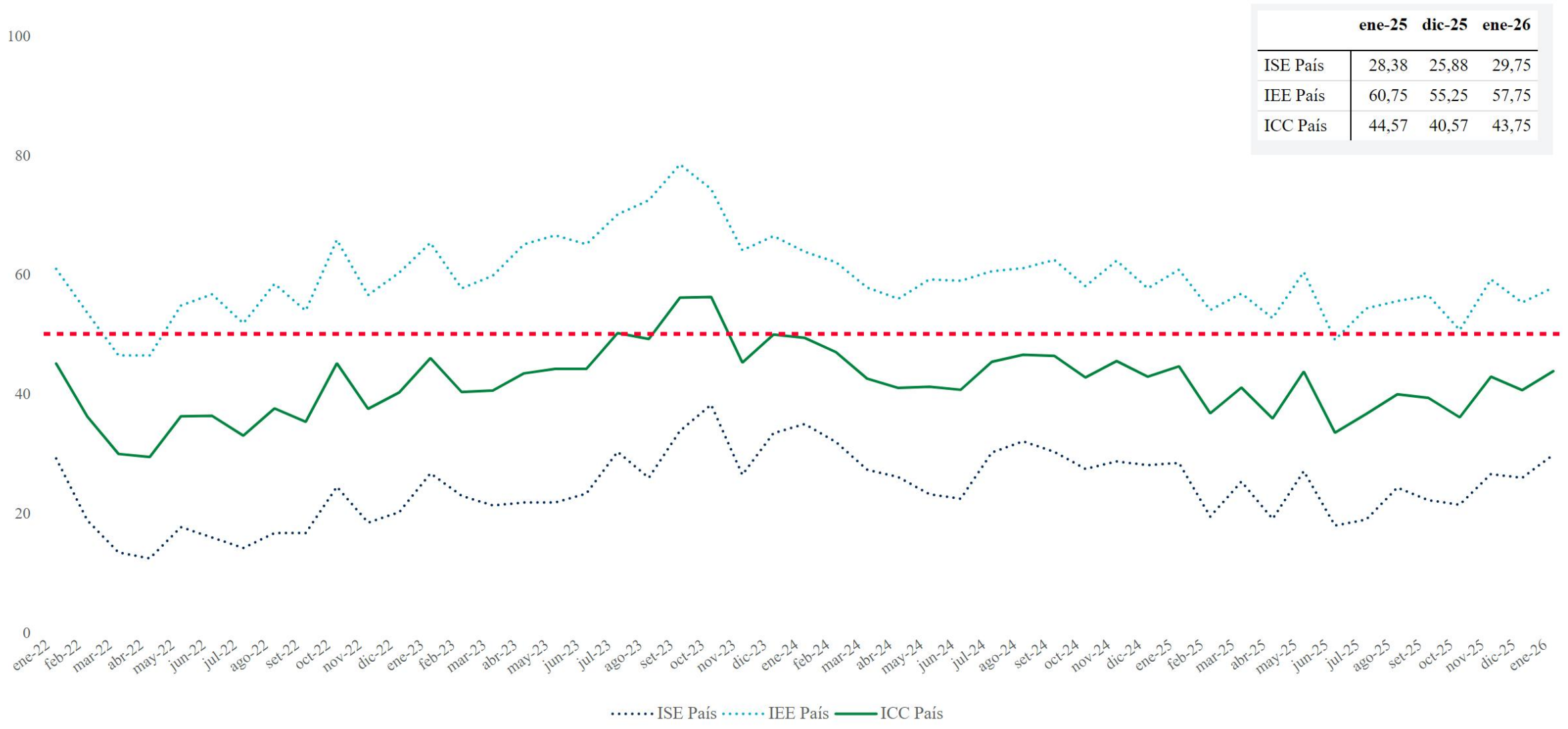



ICC y sus subíndices

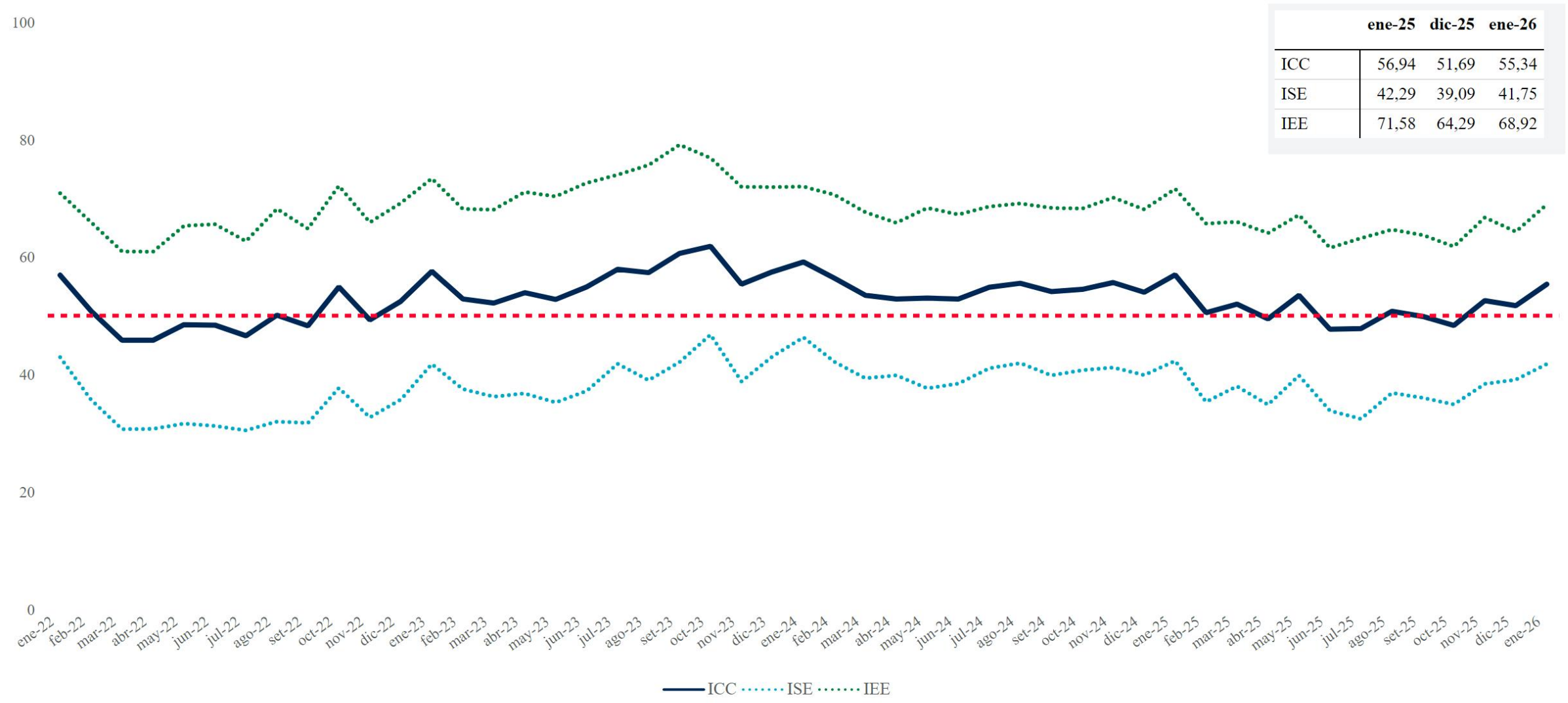

	ene-25	dic-25	ene-26
ICC	56,94	51,69	55,34
ISE	42,29	39,09	41,75
IEE	71,58	64,29	68,92

Actualmente, ¿Ud. tiene posibilidades de ahorrar?

porcentaje de respuestas afirmativas

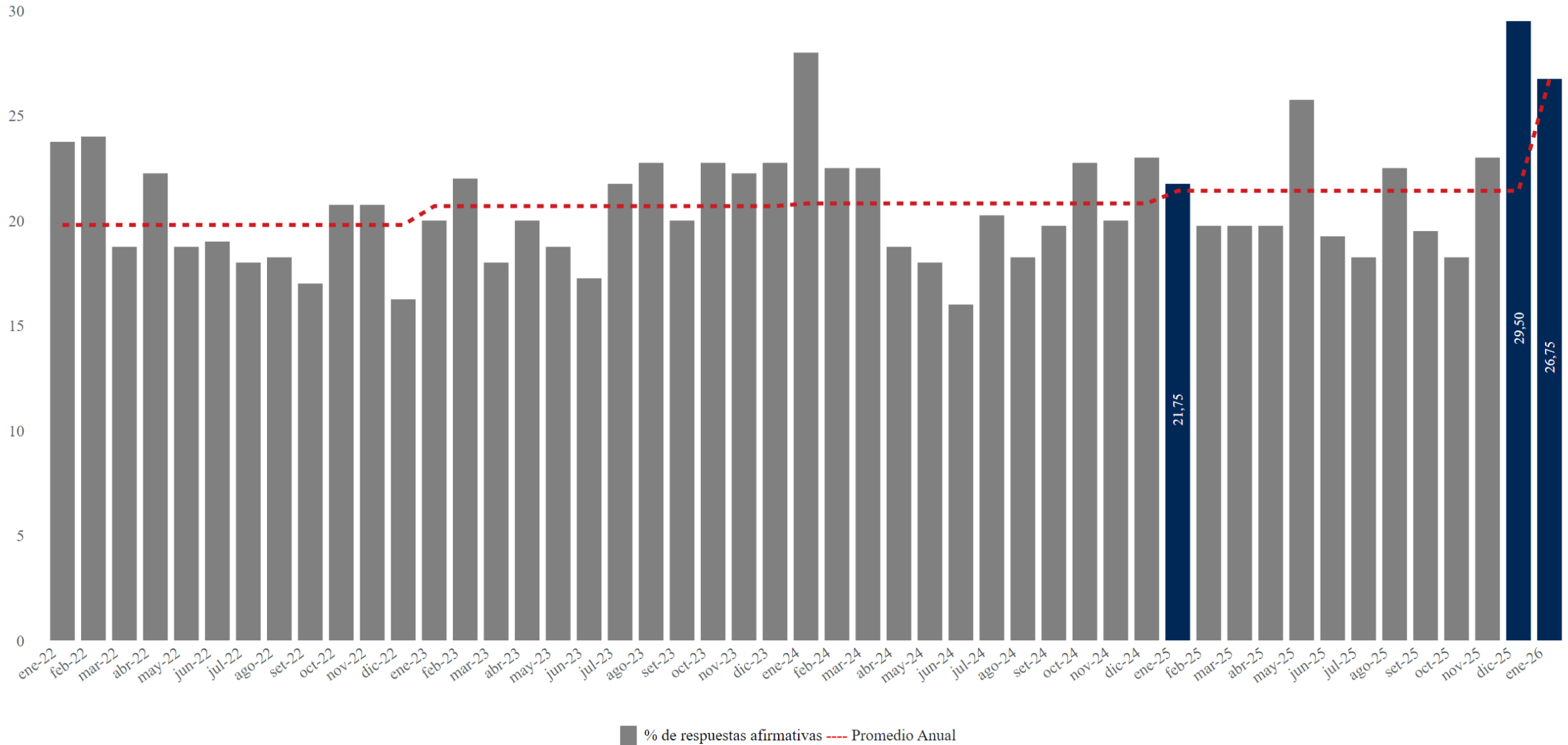

¿Cree Ud. que es el momento de realizar compras?

porcentaje de respuestas afirmativas



Electrodomésticos

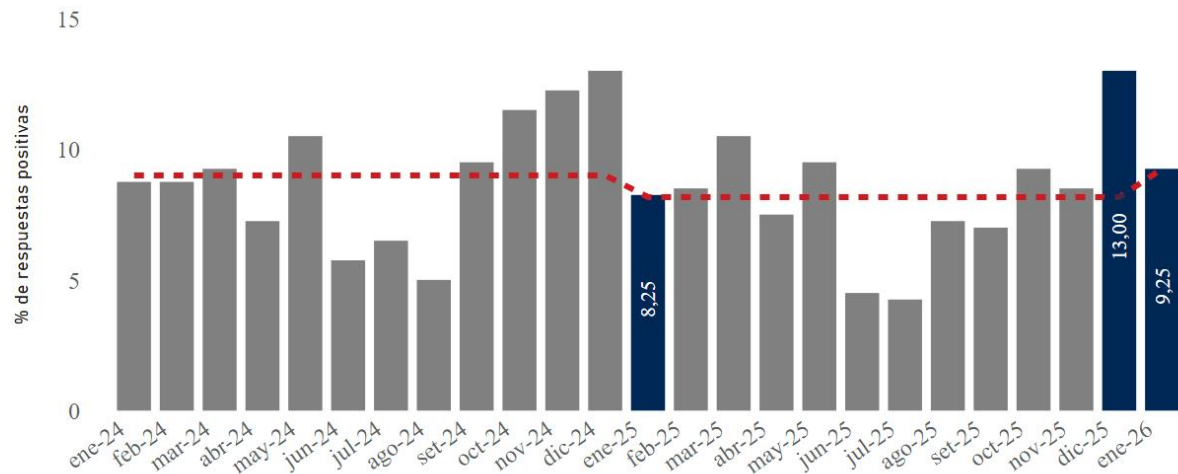

Casas

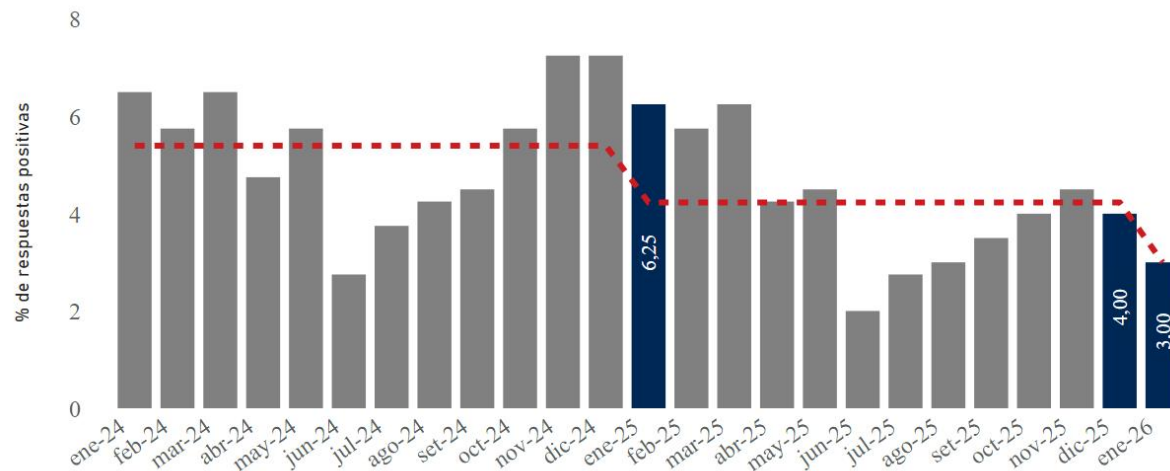

Autos

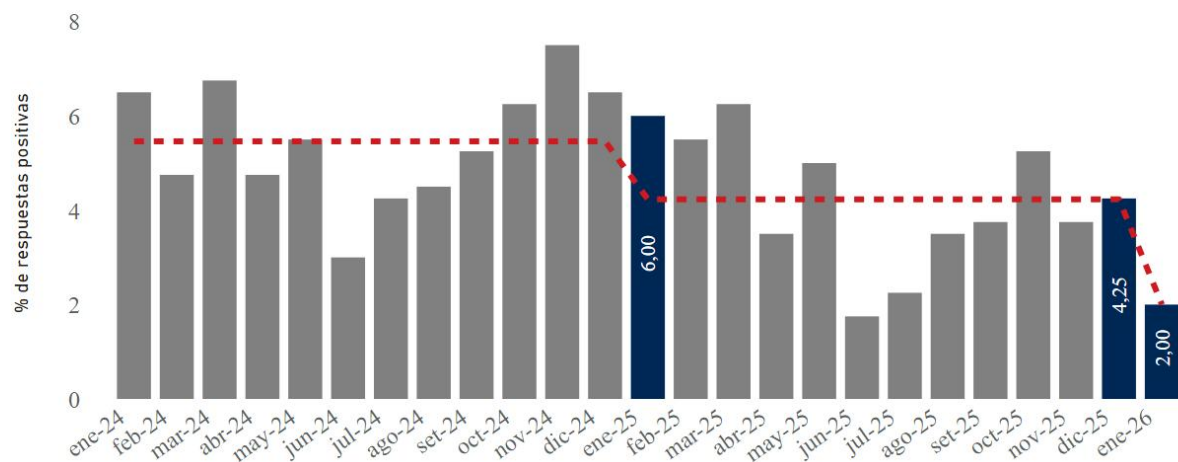

Motos

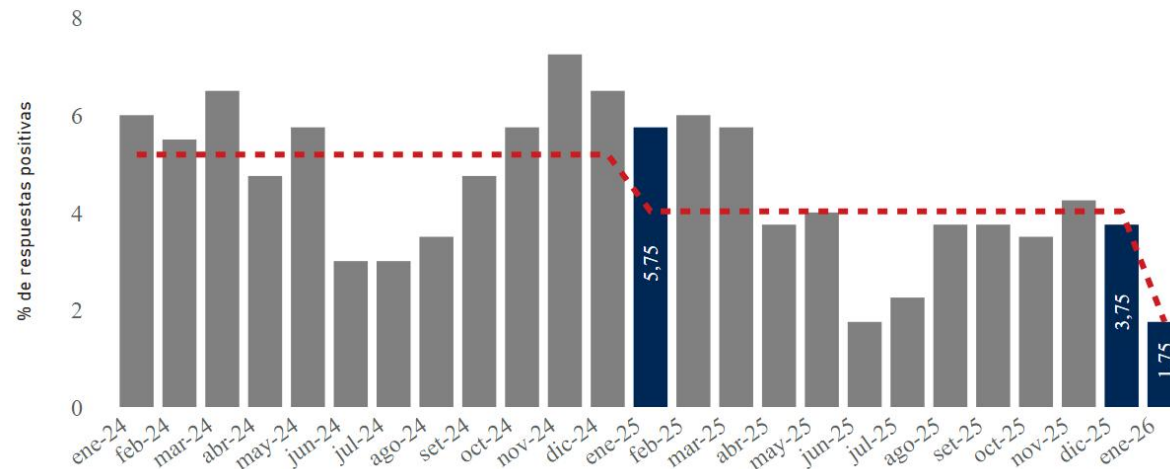

■ % de respuestas afirmativas --- Promedio Anual

Índices de confianza de la región Argentina, Brasil, Chile y Paraguay

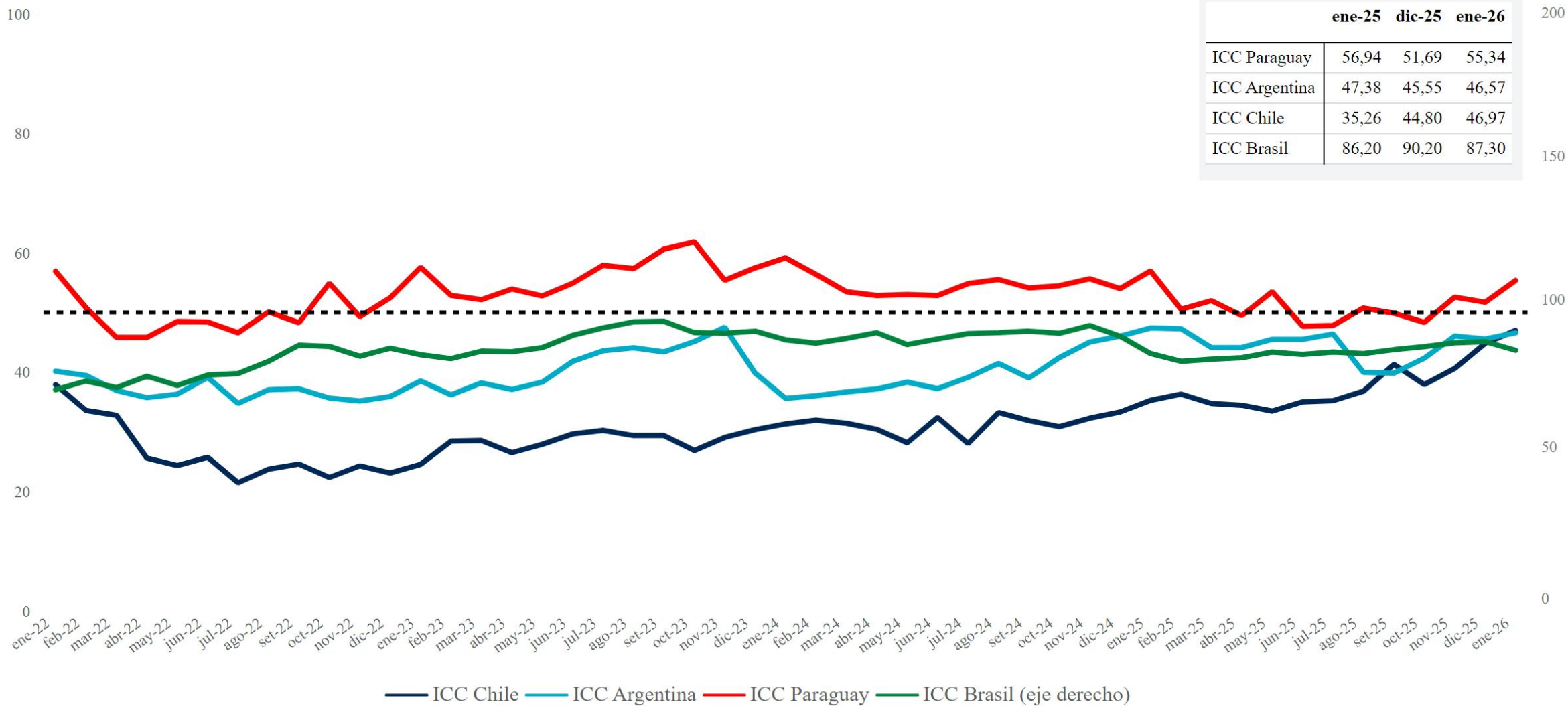

	ene-25	dic-25	ene-26
ICC Paraguay	56,94	51,69	55,34
ICC Argentina	47,38	45,55	46,57
ICC Chile	35,26	44,80	46,97
ICC Brasil	86,20	90,20	87,30

EE. UU. y la Eurozona

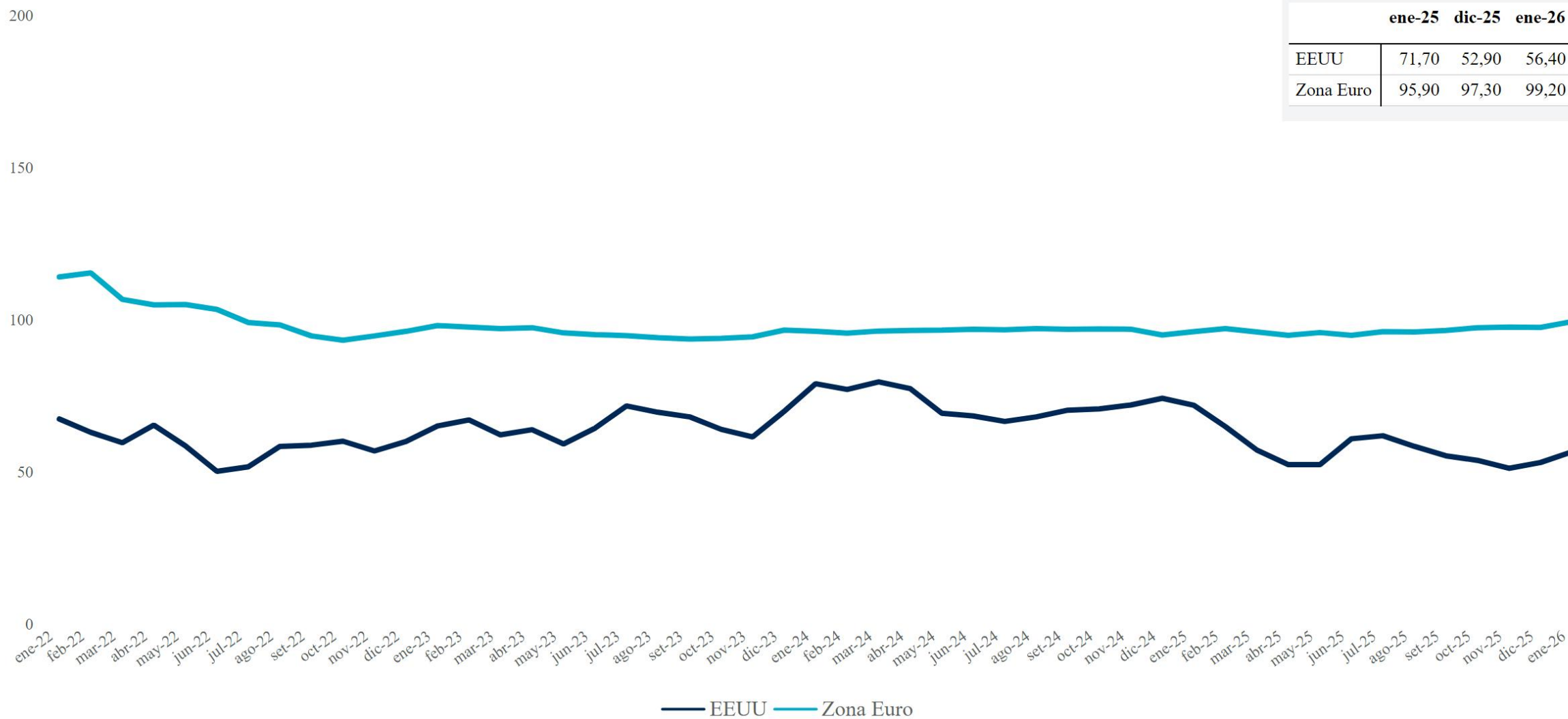

Comentarios finales

En enero de 2026, el Índice de Situación Económica (ISE), que refleja la percepción de los consumidores sobre la situación económica actual, se ubicó en 41,75, mientras que en el mes anterior el valor registrado fue de 39,09.

El Índice de Expectativas Económicas (IEE), que refleja la percepción de los consumidores sobre la economía para dentro de un año, registró un valor de 68,92, mientras que en el mes anterior el valor observado fue de 64,29.

El Índice de Confianza del Consumidor (ICC), promedio simple entre el ISE y el IEE, registró un valor de 55,34 en enero de 2026, mientras que en diciembre de 2025 el índice alcanzó un valor de 51,69.

Desagregado por sus componentes, todos los subíndices del ISE — personal, del hogar y del país — registraron aumentos en términos mensuales, al igual que todos los subíndices del IEE.

En la comparación interanual, los subíndices del ISE hogar y país aumentaron, en contraste el ISE personal disminuyó, en cuanto a los subíndices del IEE, todos registraron reducciones.

Resumen

	Valor actual	Var. m.	Var. ia.	Var. acum.
ICC	55,34	3,65	-1,60	3,65
ICC Hogar	63,57	2,69	-1,18	2,69
ICC Personal	58,69	5,06	-2,81	5,06
ICC País	43,75	3,18	-0,82	3,18
ISE	41,75	2,66	-0,54	2,66
ISE Hogar	52,25	2,00	1,75	2,00
ISE Personal	43,25	2,12	-4,75	2,12
ISE País	29,75	3,87	1,37	3,87
IEE	68,92	4,63	-2,66	4,63
IEE Hogar	74,88	3,38	-4,12	3,38
IEE Personal	74,13	8,00	-0,87	8,00
IEE País	57,75	2,50	-3,00	2,50

Nota: las variaciones corresponden a las diferencias absolutas de los respectivos índices.

▲ PREGUNTA	Valor actual	Var. m.	Var. ia.	Var. acum.
Actualmente, ¿Ud tiene posibilidades de ahorrar?	26,75	-2,75	5,00	-2,75
¿Cree Ud. que es un buen momento para realizar compras, como por ejemplo?: AUTO	2,00	-2,25	-4,00	-2,25
¿Cree Ud. que es un buen momento para realizar compras, como por ejemplo?: CASA	3,00	-1,00	-3,25	-1,00
¿Cree Ud. que es un buen momento para realizar compras, como por ejemplo?: ELECTRODOMÉSTICOS	9,25	-3,75	1,00	-3,75
¿Cree Ud. que es un buen momento para realizar compras, como por ejemplo?: MOTO	1,75	-2,00	-4,00	-2,00

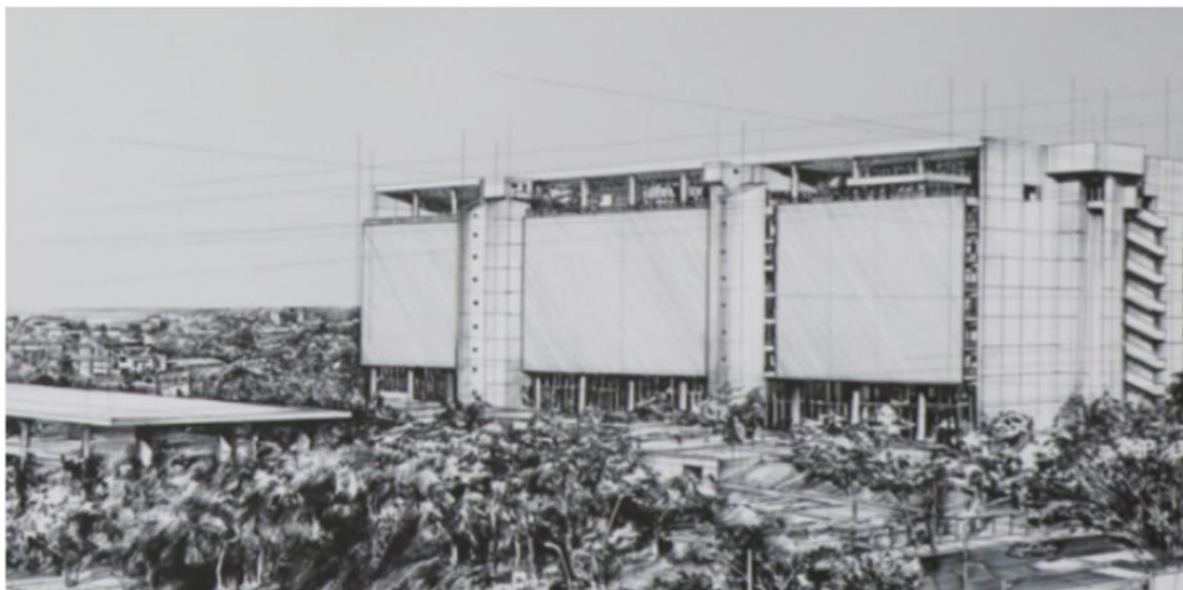

ESTUDIOS ECONÓMICOS
GERENCIA DE ESTADÍSTICAS ECONÓMICAS
DEPARTAMENTO DE ESTADÍSTICAS MACROECONÓMICAS
División de Cuentas Monetarias, Financieras y Fiscales