



# ÍNDICE DE CONFIANZA DEL CONSUMIDOR (ICC)



Mayo 2026

**BANCO CENTRAL DEL PARAGUAY**

Federación Rusa y Augusto Roa Bastos

[www.bcp.gov.py](http://www.bcp.gov.py)

Asunción - Paraguay



# TÓPICOS

---

**Aspectos generales y metodológicos de la encuesta**

---

**Características de la población encuestada**

---

**Principales resultados**

# ASPECTOS GENERALES Y METODOLÓGICOS DE LA ENCUESTA

# Índices

ISE

**Índice de Situación Económica:** Comprende las valoraciones que realizan los encuestados sobre la situación económica actual de la persona, del hogar y del país, con relación a un año atrás (Enfoque perceptivo).

IEE

**Índice de Expectativa Económica:** Comprende las valoraciones que realizan los encuestados sobre la situación económica esperada de la persona, del hogar y del país dentro de un año (Enfoque perceptivo).

ICC

**Índice de Confianza del Consumidor:** Refleja el promedio simple entre el ISE y el IEE.

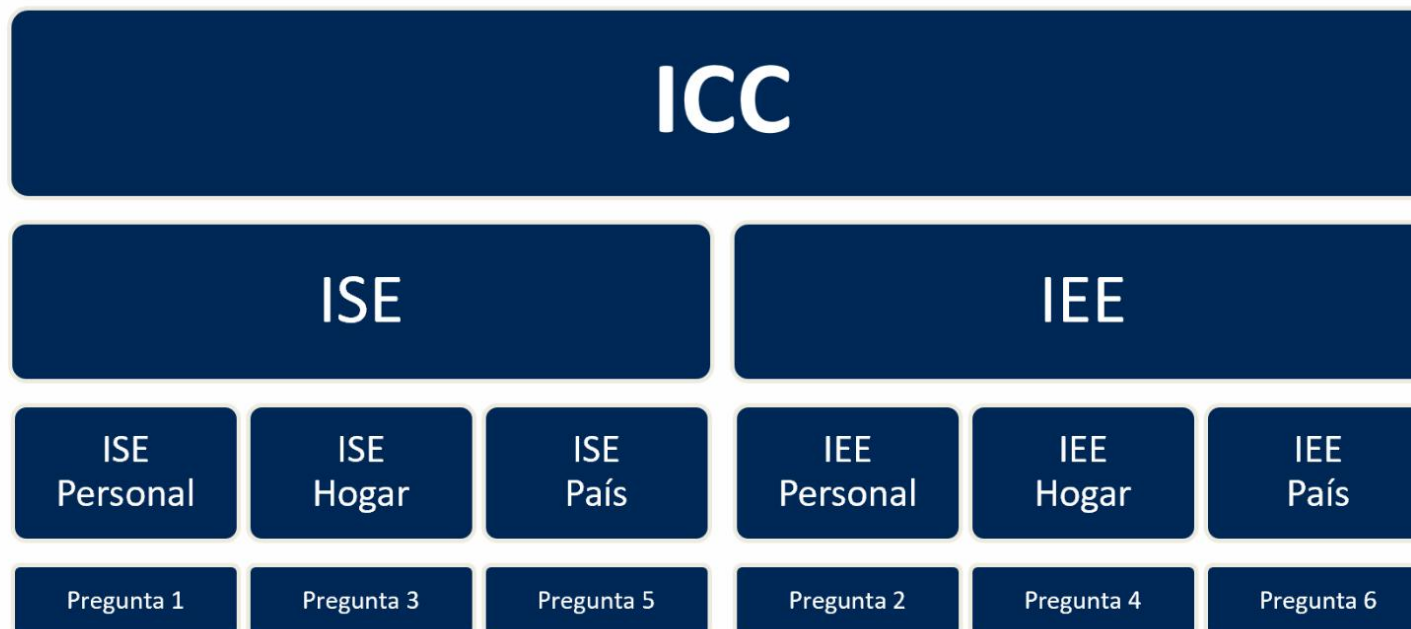

# Metodología de cálculo

Sea:

- $A = \frac{Mejor}{Total}$  ;  $B = \frac{Igual}{Total}$  ;  $C = \frac{Peor}{Total}$  ;  $ID_i = \text{Índice de Difusión del periodo } i$
- $ID_i = (1 \times A + 0,5 \times B + 0 \times C) \times 100$
- $ID_i = 50 \times (A - C + 1)$

# CARACTERÍSTICAS DE LA POBLACIÓN ENCUESTADA

# Género de los encuestados

porcentaje sobre el total

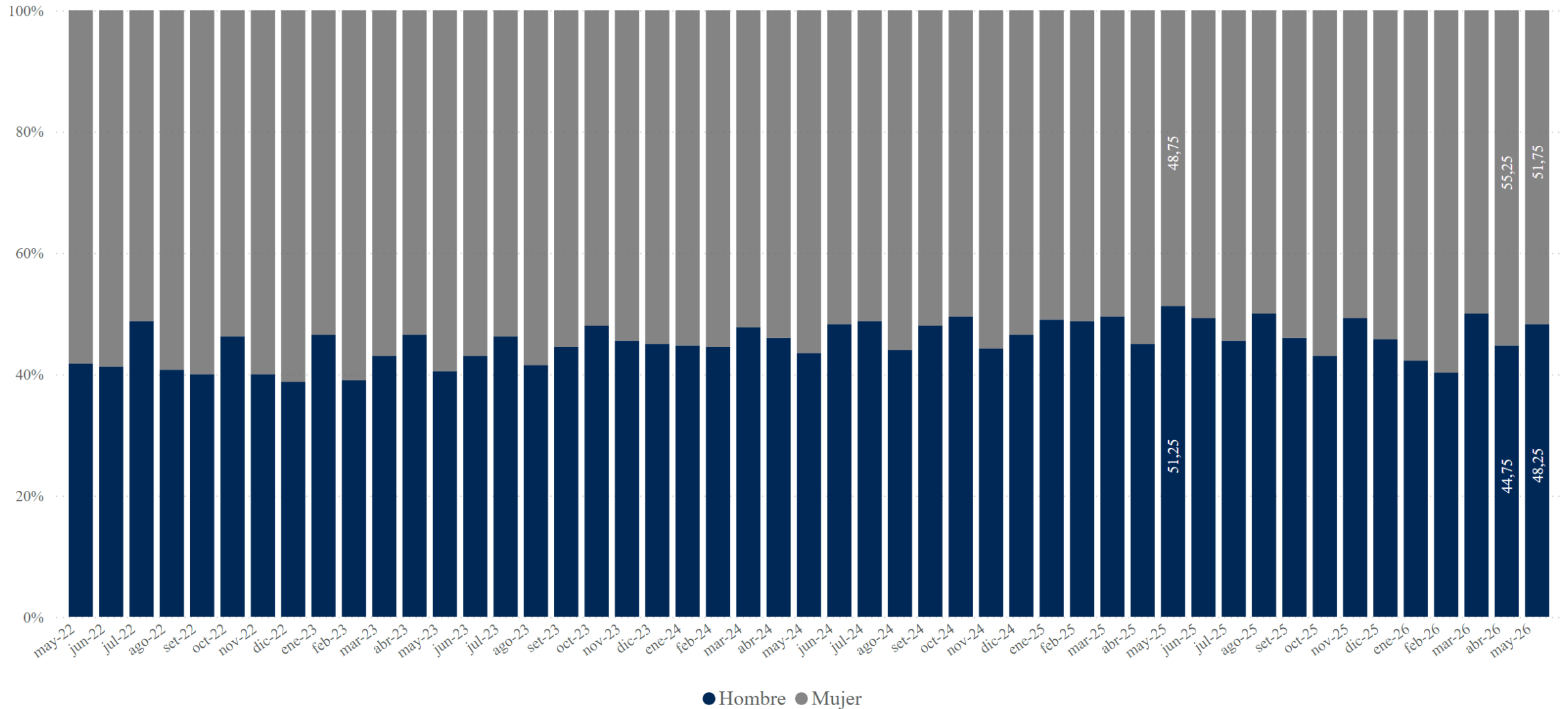

# Nivel de estudios de los encuestados

porcentaje sobre el total

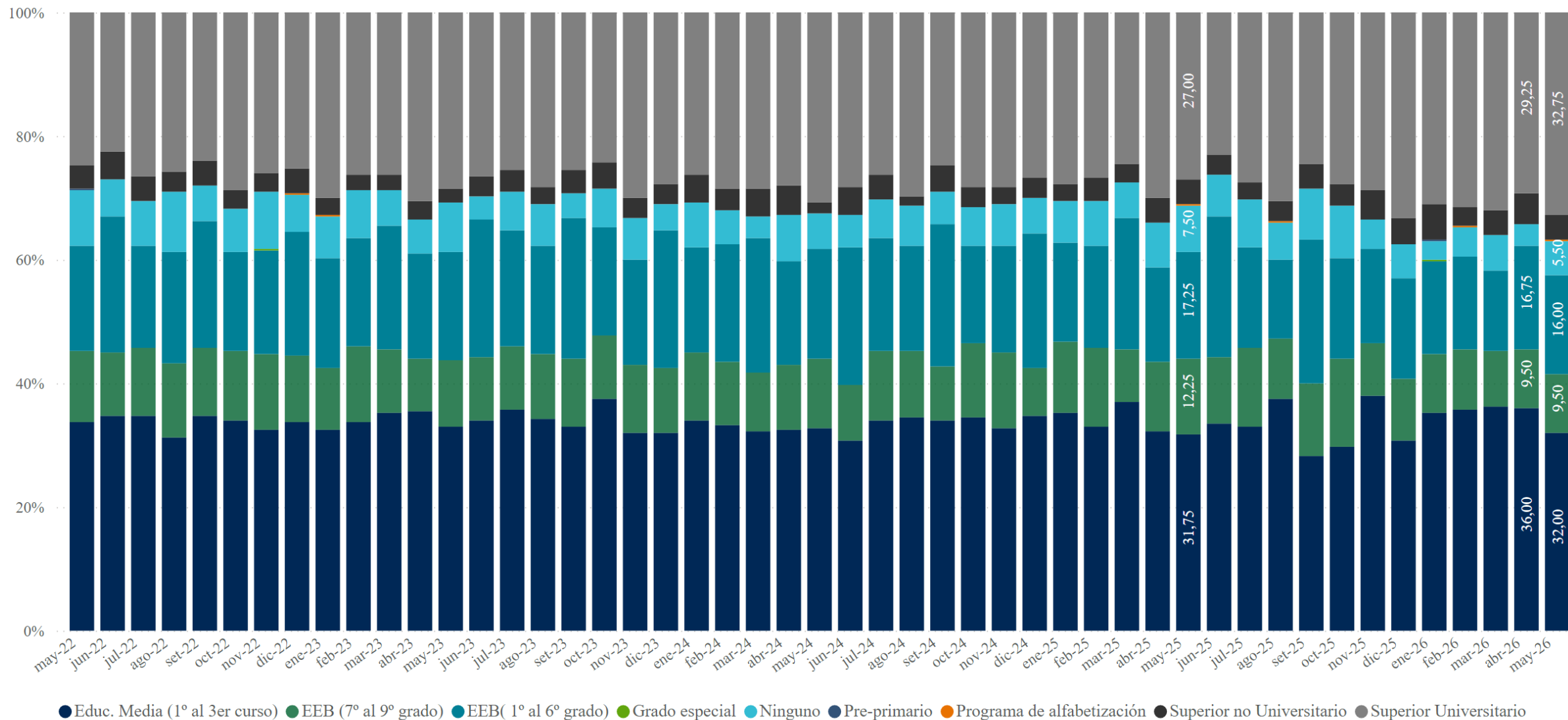

# Edad de los encuestados

porcentaje sobre el total

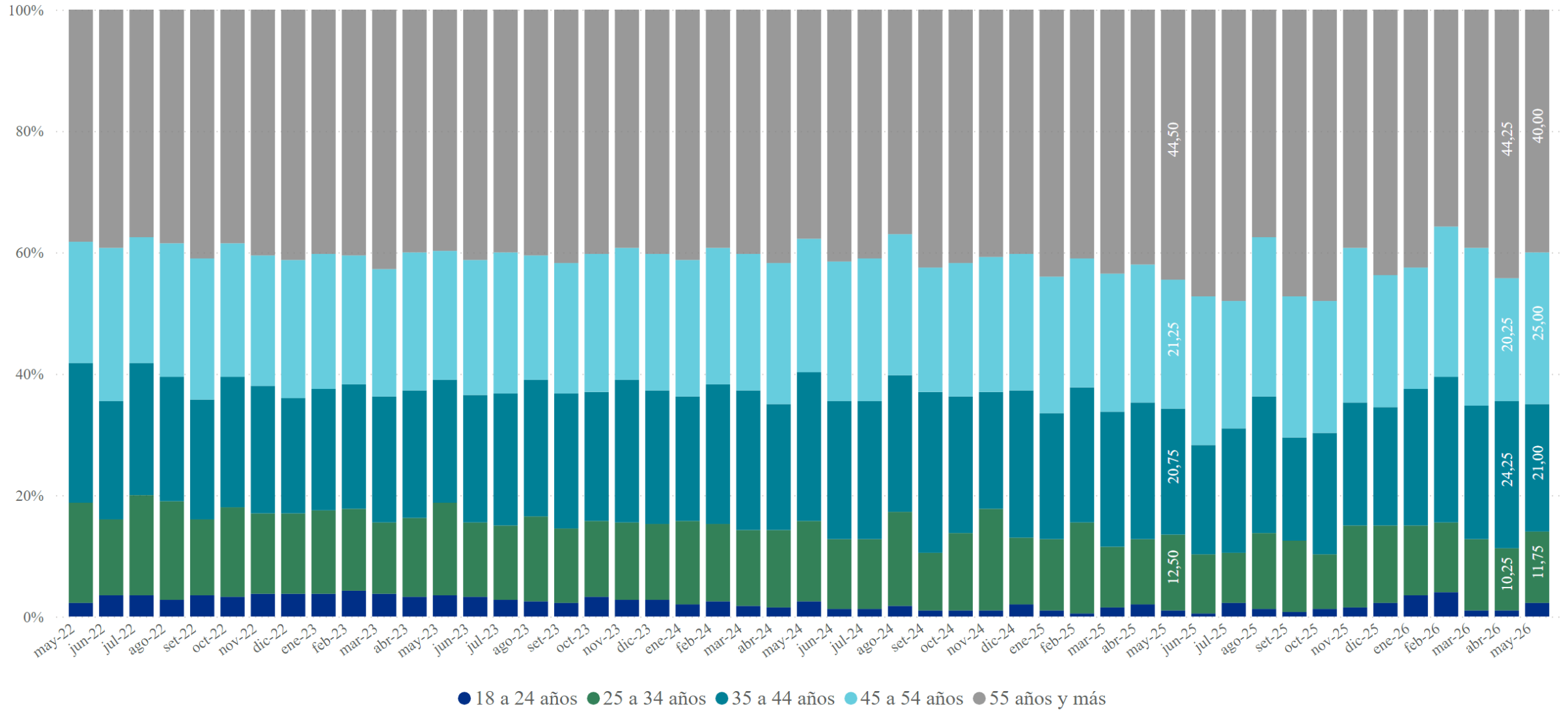

# PRINCIPALES RESULTADOS

# ICC personal y sus subíndices

Índice normalizado de 0 a 100

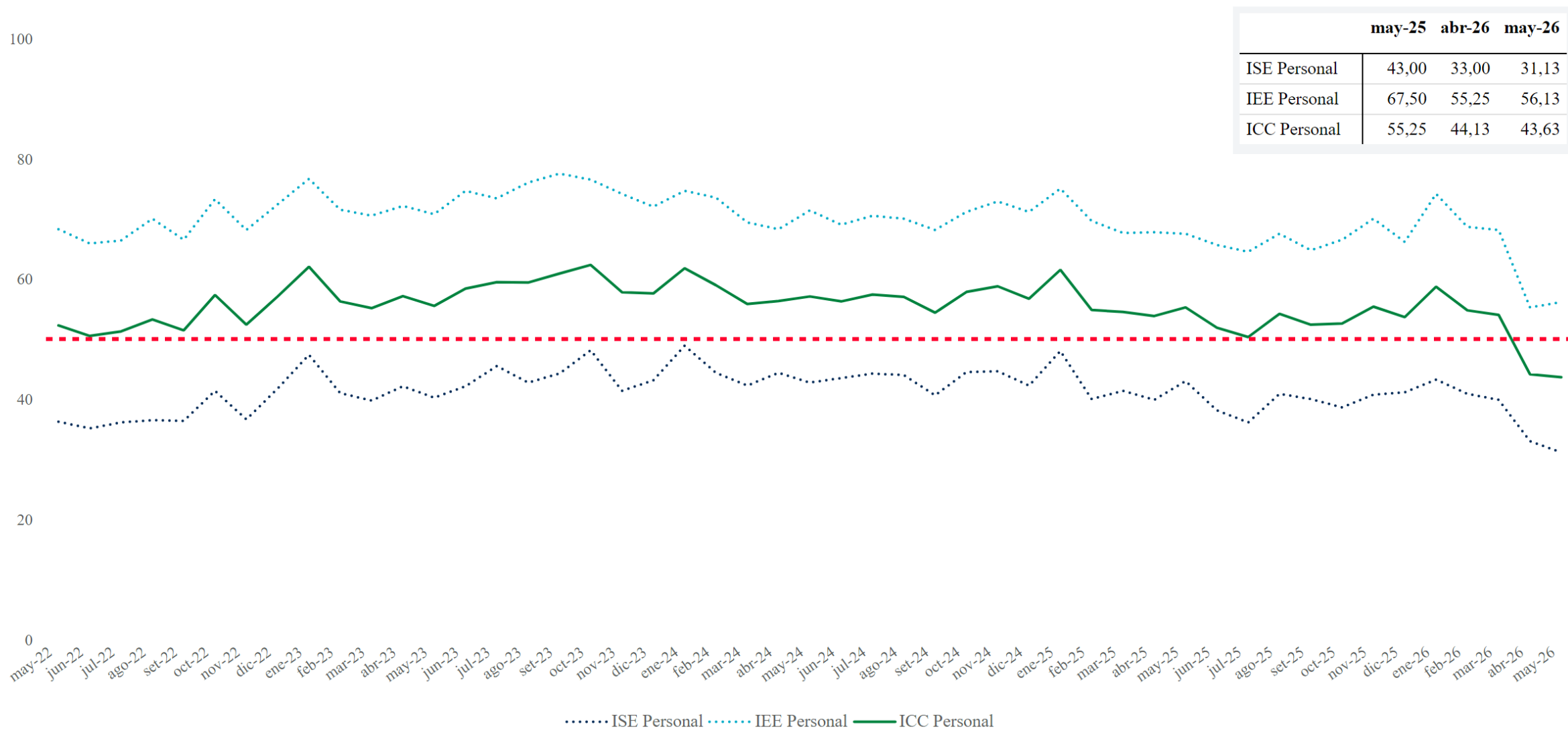

# ICC hogar y sus subíndices

Índice normalizado de 0 a 100

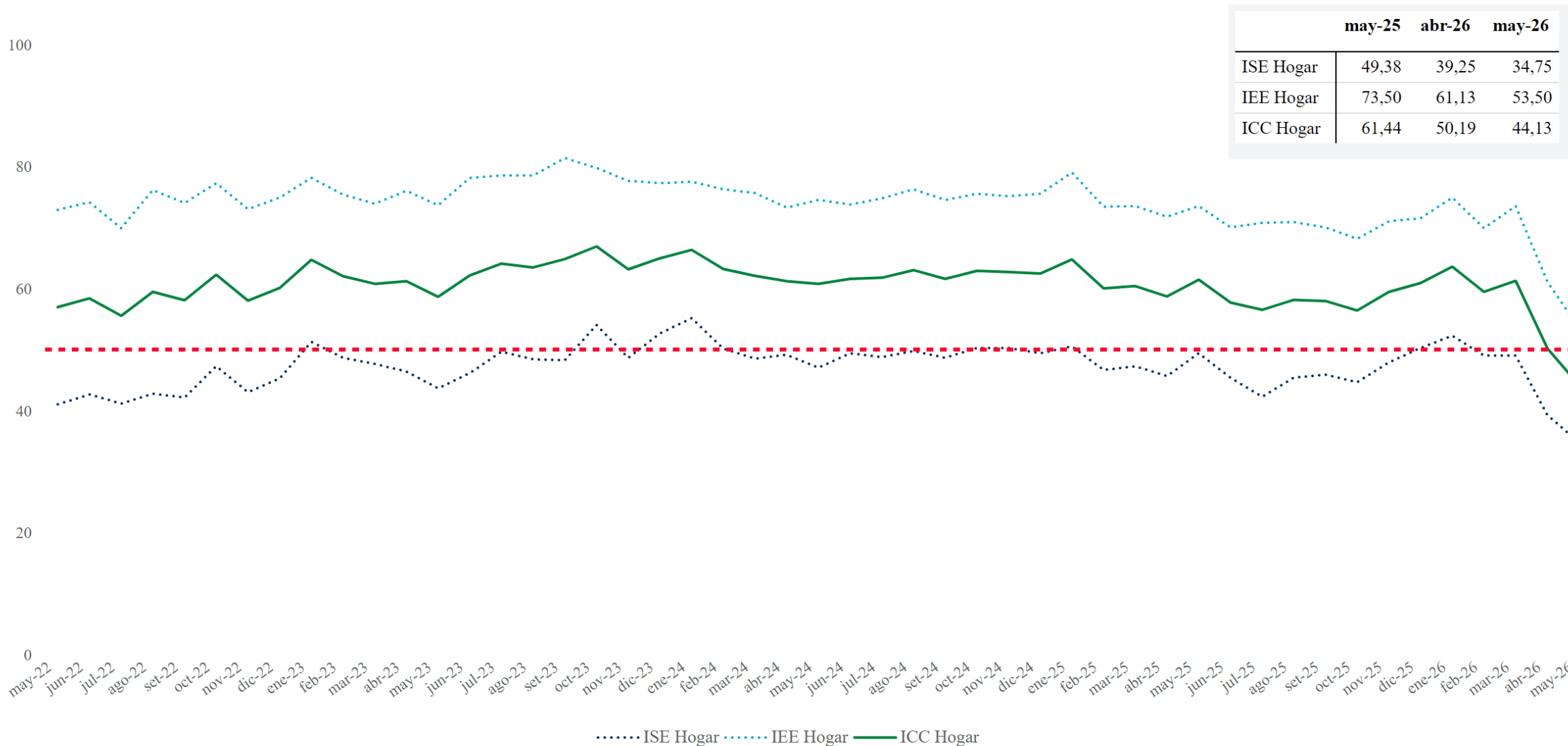



# ICC país y sus subíndices

Índice normalizado de 0 a 100

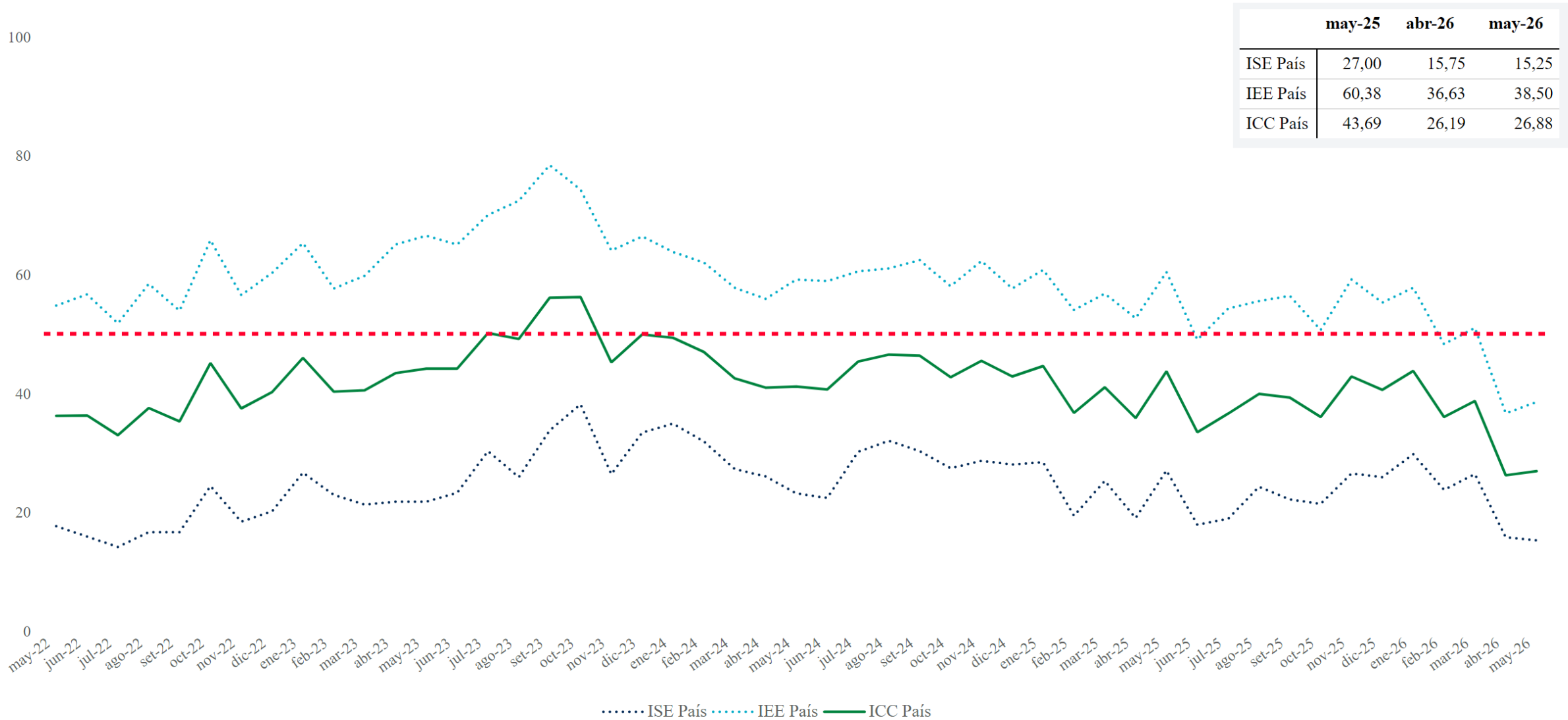

# ICC y sus subíndices

Índice normalizado de 0 a 100

	may-25	abr-26	may-26
ICC	53,46	40,17	38,21
ISE	39,79	29,33	27,04
IEE	67,13	51,00	49,38

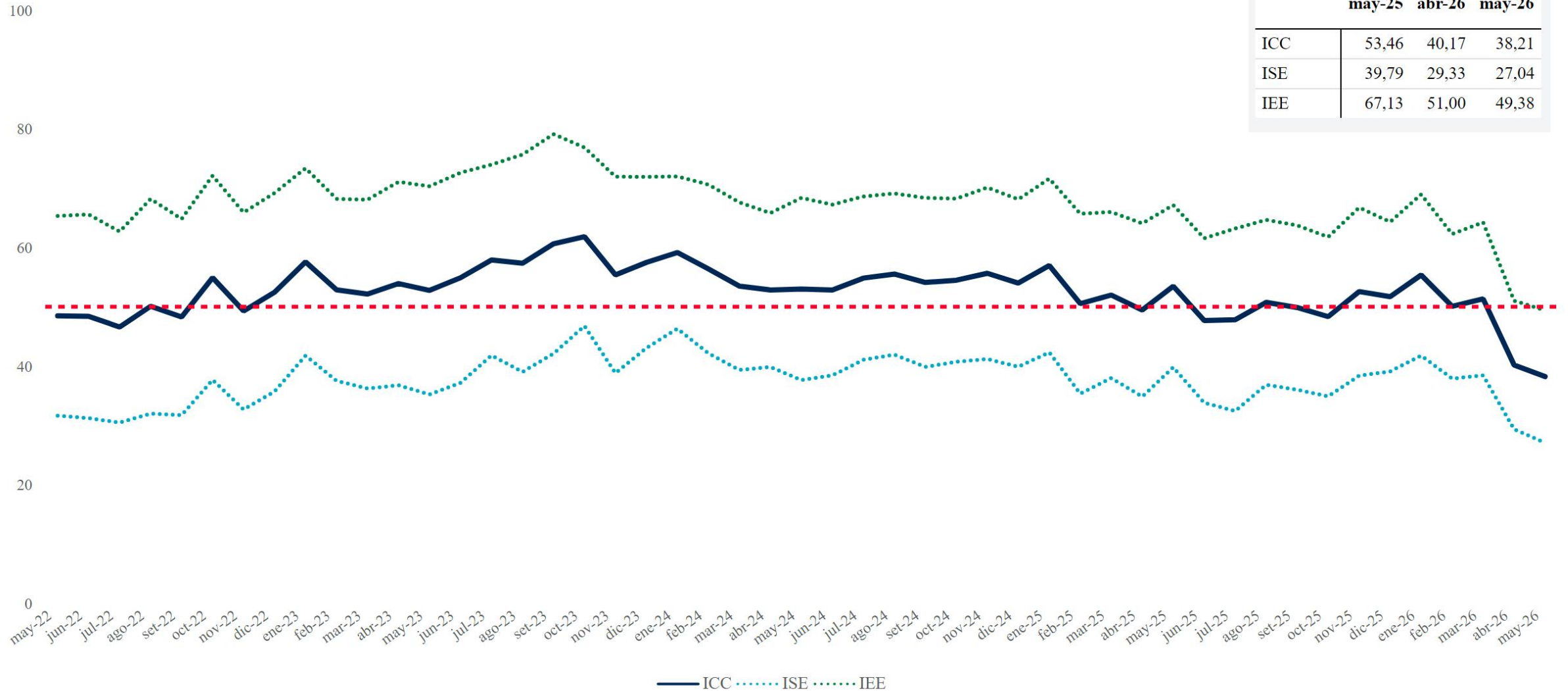

# Actualmente, ¿Ud. tiene posibilidades de ahorrar?

porcentaje de respuestas afirmativas

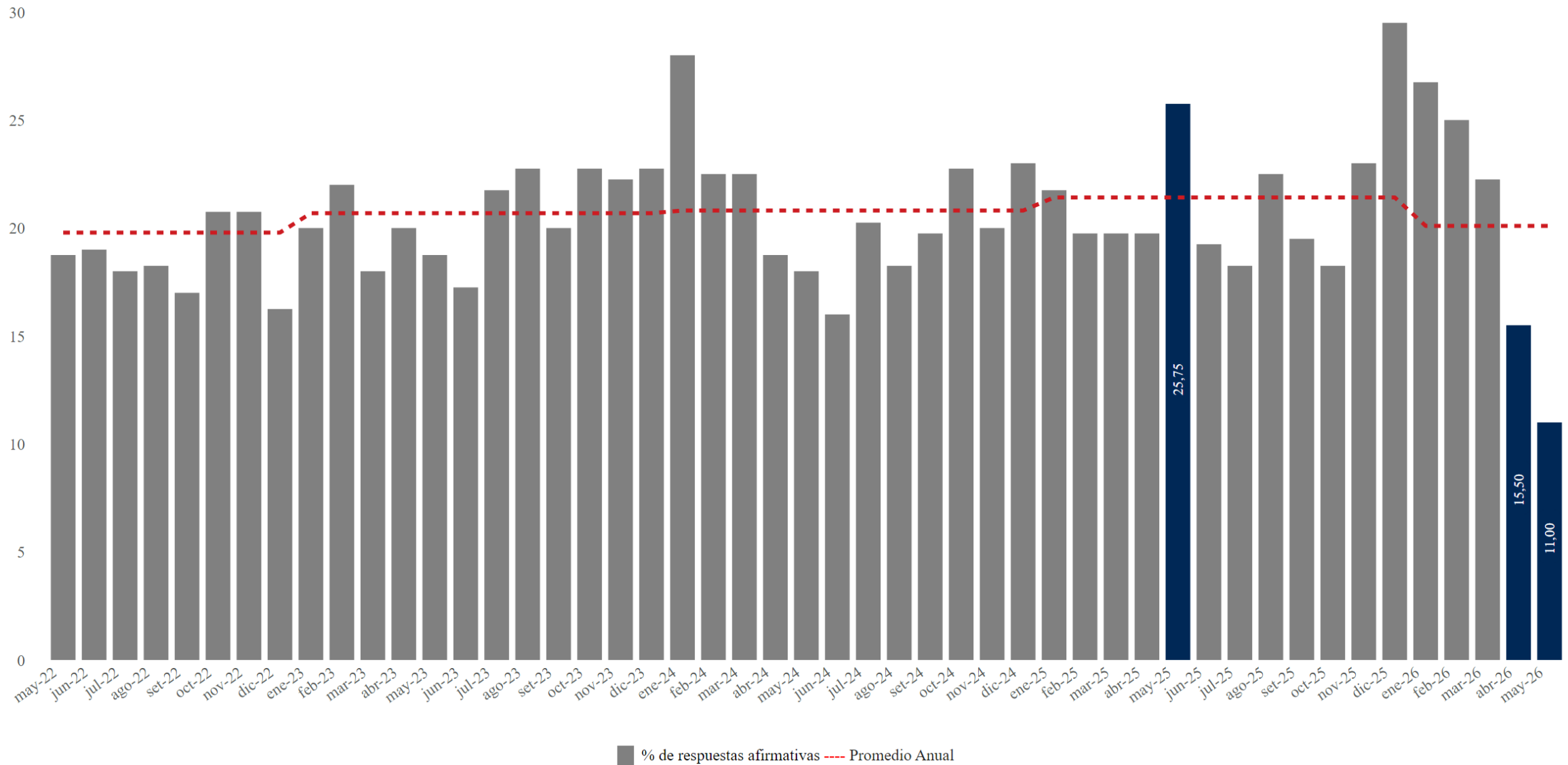

# ¿Cree Ud. que es el momento de realizar compras?

porcentaje de respuestas afirmativas



## Electrodomésticos

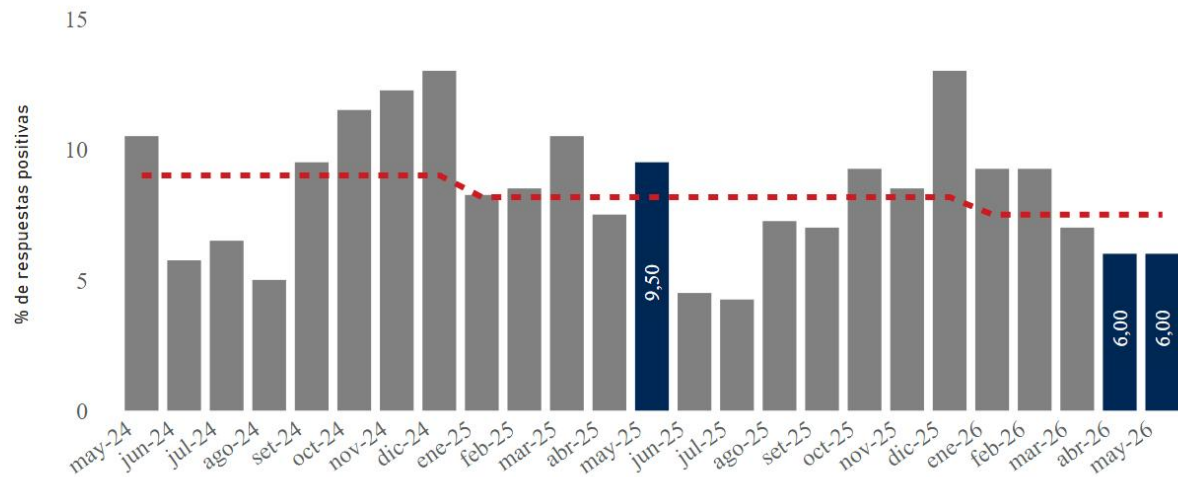

## Casas

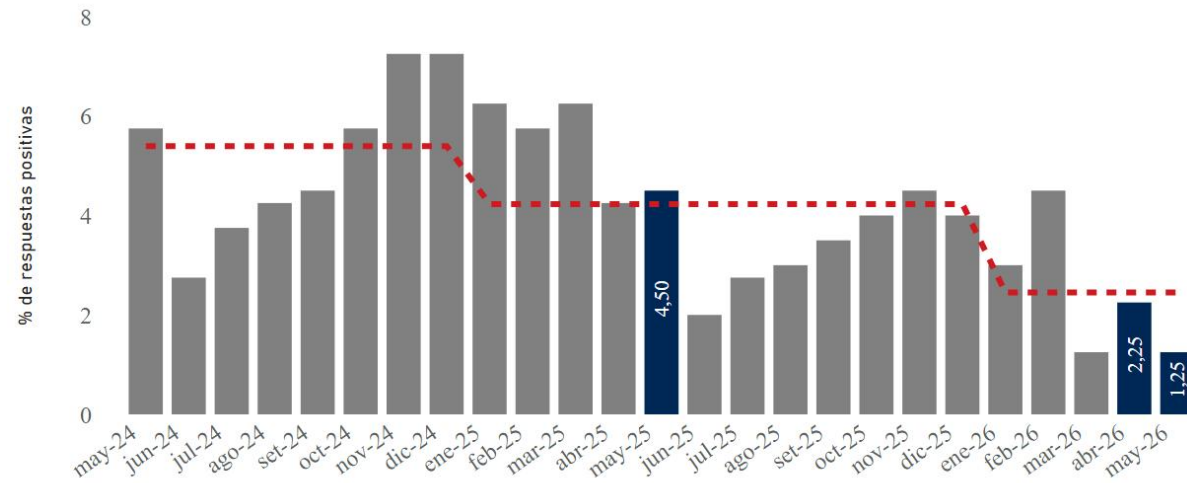

## Autos

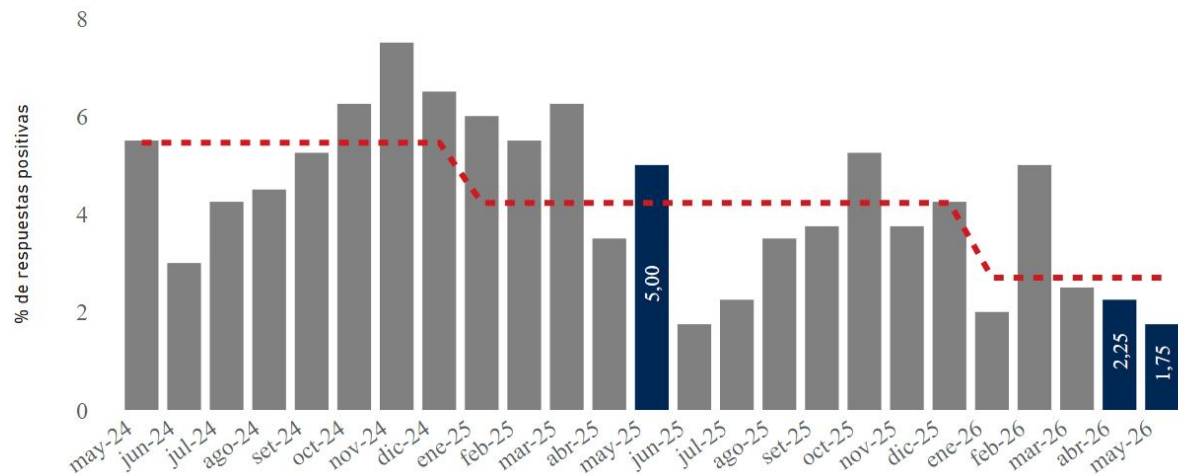

## Motos

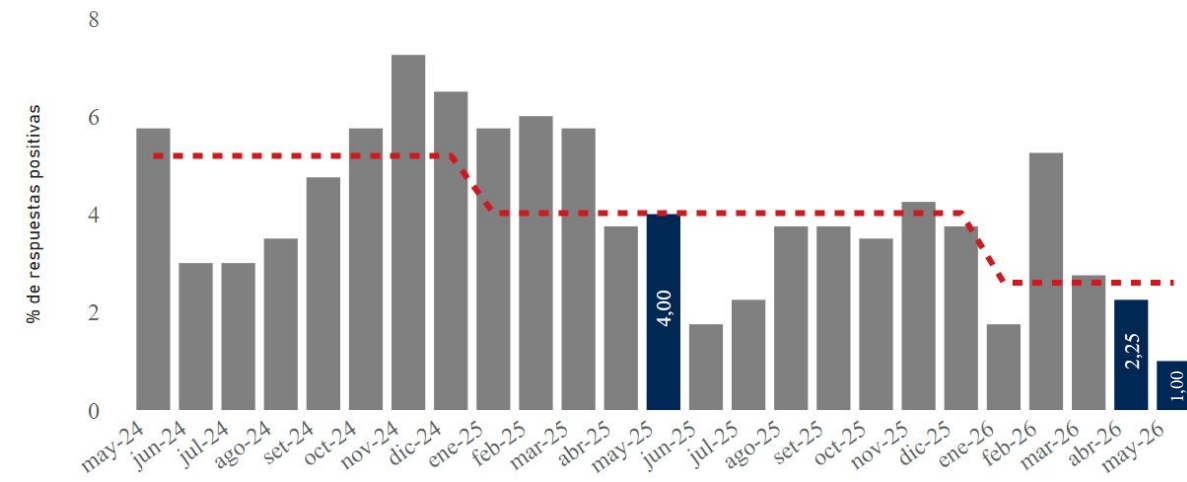

■ % de respuestas afirmativas --- Promedio Anual

# Índices de confianza de la región Argentina, Brasil, Chile y Paraguay

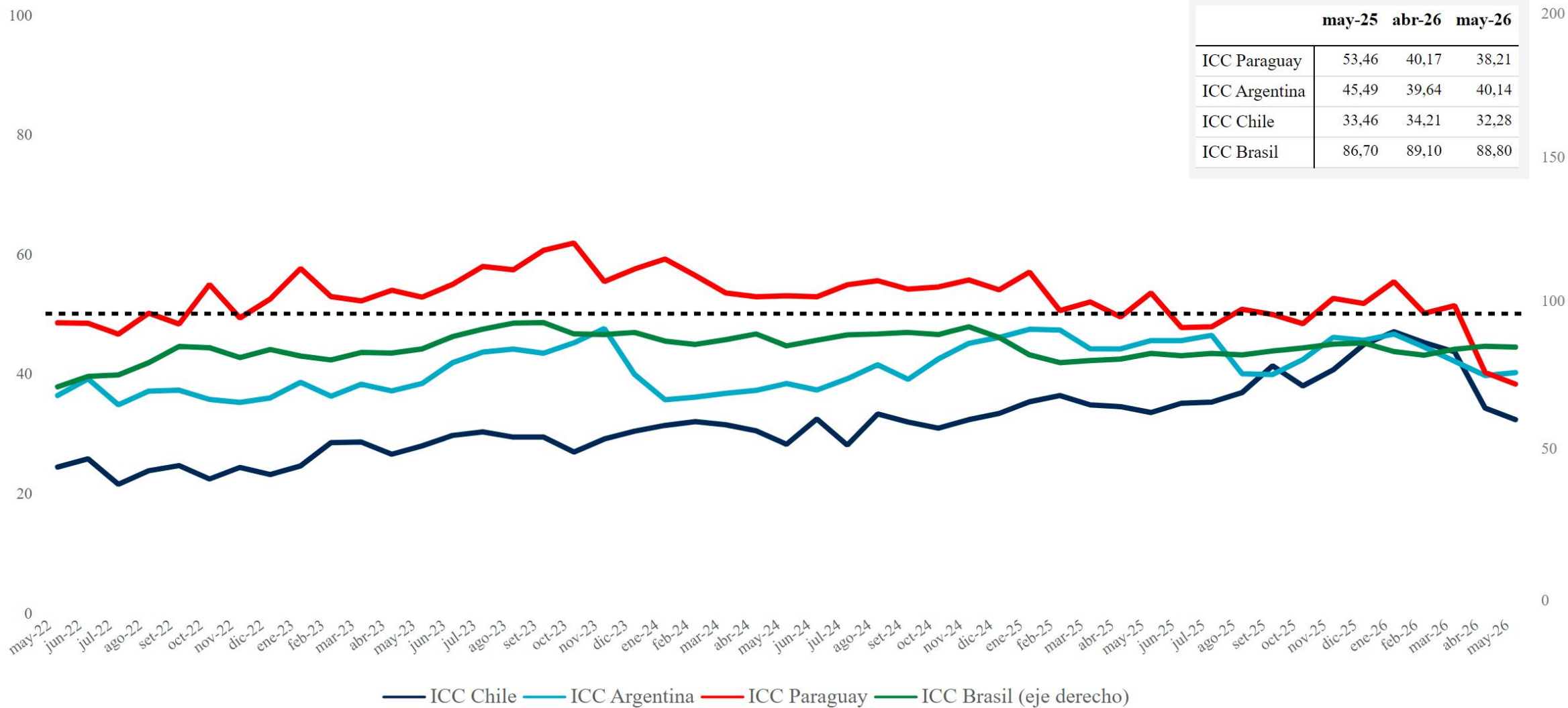

	may-25	abr-26	may-26
ICC Paraguay	53,46	40,17	38,21
ICC Argentina	45,49	39,64	40,14
ICC Chile	33,46	34,21	32,28
ICC Brasil	86,70	89,10	88,80

Paraguay, Argentina y Chile: Índice normalizado de 0 a 100

Brasil: Índice normalizado de 0 a 200

# EEUU y la Eurozona

Índice normalizado de 0 a 200

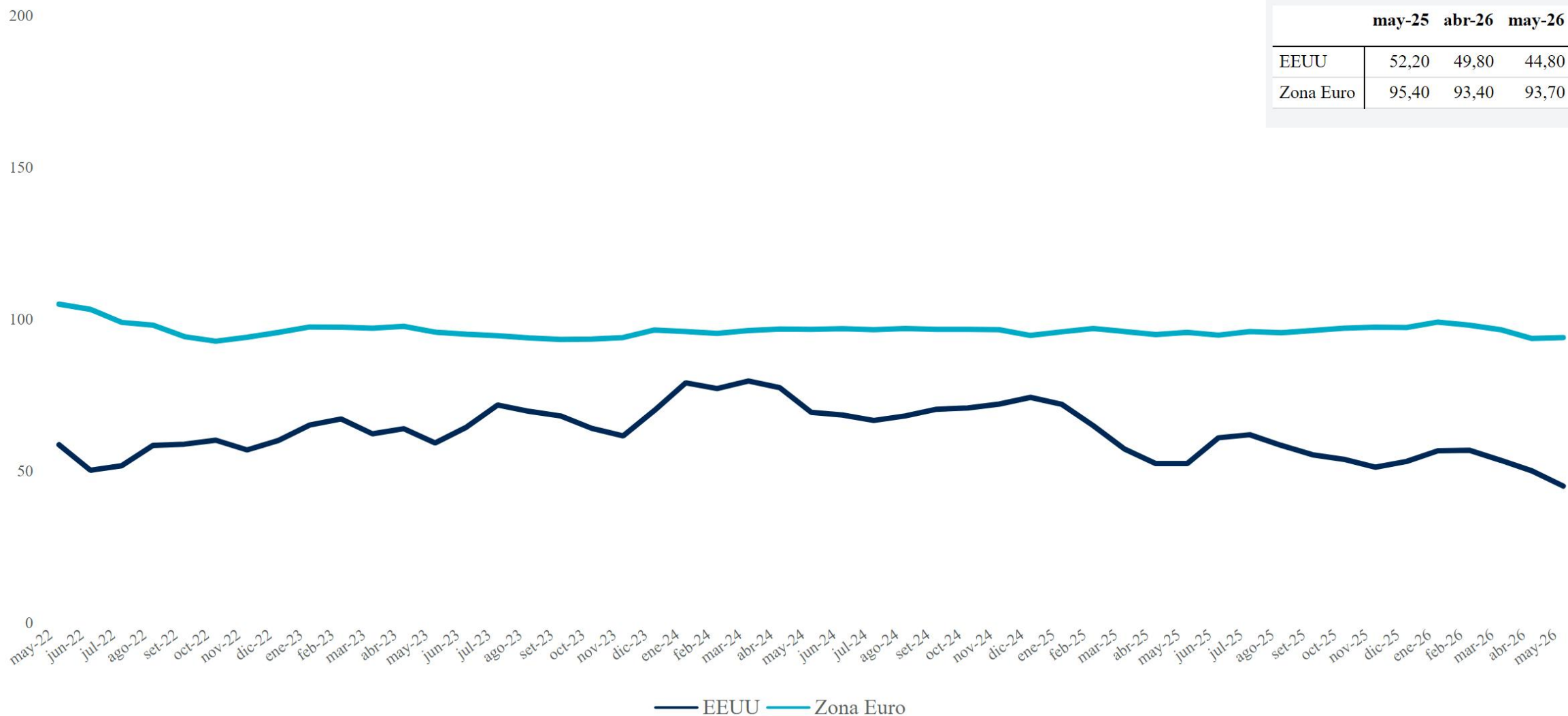

	may-25	abr-26	may-26
EEUU	52,20	49,80	44,80
Zona Euro	95,40	93,40	93,70

## Comentarios finales

En mayo de 2026, el índice de Situación Económica (ISE), que refleja la percepción de los consumidores sobre la situación económica actual, se ubicó en 27,04, mientras que en el mes anterior el valor registrado fue de 29,33.

El Índice de Expectativas Económicas (IEE), que refleja la percepción de los consumidores sobre la economía para dentro de un año, registró un valor de 49,38, mientras que en el mes anterior el valor observado fue de 51,00

El Índice de Confianza del Consumidor (ICC), promedio simple entre el ISE y el IEE, registró un valor de 38,21 en mayo de 2026, mientras que en abril de 2026 el índice alcanzó un valor de 40,17

Desagregado por sus componentes, los subíndices del ISE – personal, del hogar y del país – registraron reducciones respecto al mes anterior. Los subíndices del IEE -personal y país- subieron.

Asimismo, los subíndices del ISE e IEE – personal, del hogar y del país – disminuyeron respecto al mismo mes del año anterior.

# Resumen

	Valor actual	Var. m.	Var. ia.
ICC	38,21	-1,96	-15,25
ICC Hogar	44,13	-6,06	-17,31
ICC Personal	43,63	-0,50	-11,62
ICC País	26,88	0,69	-16,81
ISE	27,04	-2,29	-12,75
ISE Hogar	34,75	-4,50	-14,63
ISE Personal	31,13	-1,87	-11,87
ISE País	15,25	-0,50	-11,75
IEE	49,38	-1,62	-17,75
IEE Hogar	53,50	-7,63	-20,00
IEE Personal	56,13	0,88	-11,37
IEE País	38,50	1,87	-21,88

Nota: las variaciones corresponden a las diferencias absolutas de los respectivos índices.

PREGUNTA	Valor actual	Var. m.	Var. ia.
Actualmente, ¿Ud tiene posibilidades de ahorrar?	11,00	-4,50	-14,75
¿Cree Ud. que es un buen momento para realizar compras, como por ejemplo?: AUTO	1,75	-0,50	-3,25
¿Cree Ud. que es un buen momento para realizar compras, como por ejemplo?: CASA	1,25	-1,00	-3,25
¿Cree Ud. que es un buen momento para realizar compras, como por ejemplo?: ELECTRODOMÉSTICOS	6,00	0,00	-3,50
¿Cree Ud. que es un buen momento para realizar compras, como por ejemplo?: MOTO	1,00	-1,25	-3,00

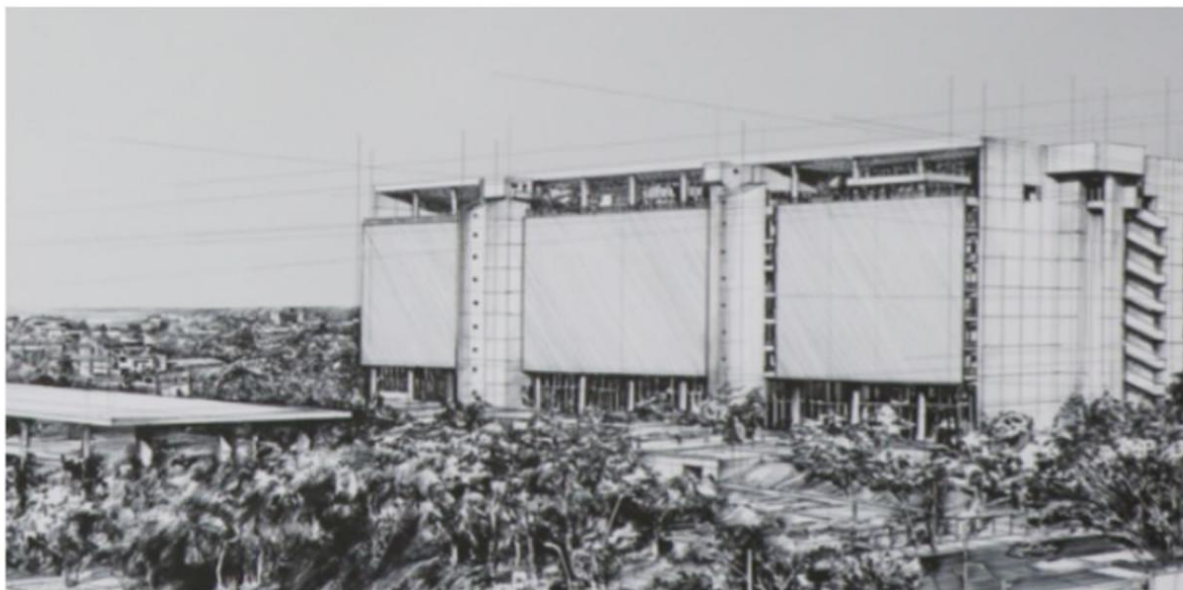

**ESTUDIOS ECONÓMICOS**  
**GERENCIA DE ESTADÍSTICAS ECONÓMICAS**  
DEPARTAMENTO DE ESTADÍSTICAS MACROECONÓMICAS  
División de Cuentas Monetarias, Financieras y Fiscales