MEMORIA DEL EJERCICIO 2017

Lo significativo del 2017

Como ya es tradicional en todos los reportes, el tema Materia Prima (Resina de PET) ocupa siempre el primer lugar en el informe anual, dado el peso extraordinario en la composición del costo del producto y de los condicionamientos que provoca en cuanto a resultados. Nada más procedente, una vez más, con relación al año 2017.

Después de iniciar el año con valores bajos a nivel mercado, el precio por tonelada tuvo una suba gradual y constante a lo largo del año finalizando con un aumento del 20%, manteniendo una tendencia ascendente para el siguiente año.

A pesar de haber pasado la gran recesión de la economía brasileña de años anteriores, durante el 2017 no se pudo repuntar las ventas en dicho mercado que nos permitiera llegar a los picos históricos. No obstante, la mejor posición del Real con respecto al Dólar Americano impulsó el incremento de las ventas en el mercado brasileño.

Recordamos nuevamente que el negocio del PET (botellas y, sobretodo, preformas) es casi totalmente dolarizado. Todas las transacciones y contratos están históricamente en dólares. La resina se negocia también en dólares y en ese aspecto la Empresa es tomadora de precios, con este componente representando aproximadamente más del 80% del costo de la preforma, dependiendo del precio de la resina. El saldo restante, mayormente en moneda local, es con lo que cuenta la Compañía para los gastos operacionales y para generar utilidades sobre sus operaciones.

Por lo tanto, el efecto que tiene sobre esos márgenes la variación brusca en la cotización de la divisa americana es muy significativo, sobre todo teniendo en cuenta la inercia de las operaciones comerciales que dificultan los reajustes en la misma velocidad con que varía a veces la tasa de cambio.

Otros hechos, ocurridos en el año 2017, que se destacan:

- Puesta en marcha de la AOKI 3, para la fabricación exclusiva de envases de caña de 200 cc, en reemplazo de la última inyector-sopladora NISSEI.

-
- Adquisición de un segundo molde para atender la alta demanda los formatos de 15,6 y 20,6 gramos SHORT FINISH.
 - Desarrollo de nuevos clientes para la producción de botellas dirigidas al mercado de limpieza.

En el aspecto financiero, durante el Ejercicio, se pudo contar una vez más con la expansión de todas las líneas de crédito otorgadas a INPET por el sistema bancario local, como también por los principales proveedores de Materia Prima (Resina de Pet) en condiciones muy favorables.

Como en informes anteriores ya se ha dicho, es importante mencionar aquí la cada vez mayor importancia del aspecto financiero que reviste la gestión de la Empresa, pues necesita, con los actuales niveles de producción y ventas a crédito, aumentar cada vez más su capital operativo, además de tener que realizar siempre grandes inversiones para mantenerse competitiva. La coyuntura del Ejercicio en cuestión muestra claramente que se requiere, cada vez más, concentrar la atención de la Dirección de INPET en la gestión de las áreas estratégicas de la compañía.

En líneas generales, la producción de botellas tuvo un crecimiento del 24,3% con relación al año anterior.

Cabe desatacar también que, con la adquisición de la tercera línea AOKI para fabricación de envases de caña, tuvimos una mejora notable en la Eficiencia y una reducción de los costos de producción, permitiendo así, atender mejor la demanda del mercado.

La caída total de la producción de preformas con relación al año anterior fue de 3,8%.

En números generales, las preformas con rosca normal tuvieron una caída del 30,6% en relación al año pasado; sin embargo, las preformas SHORT FINISH aumentaron en un 24,8% en relación a su producción del año anterior, llegando así a representar un 62,7% de la producción total de preformas en el año.

Las ventas de botellas tuvieron un aumento del 11,0% en unidades con relación al año anterior. La regularidad de consumo del mercado de caña y la ampliación de la cartera de productos del sector de soplado generaron dicho crecimiento, como ya fuera mencionado con anterioridad.

Respecto del año anterior, la venta de preformas al mercado local, en unidades, tuvo un incremento de aproximadamente 17,0% con su respectivo aumento en la facturación también del 17,0%; mientras que las destinadas al mercado externo disminuyeron en unidades, cerca de 13,3%, con un descenso en la facturación correspondiente en 12,9%.

La caída del mercado externo se da en su mayor parte debido a la venta de uno de nuestros principales canales de distribución, dentro del mercado brasileño. En valores globales, la facturación total de preformas tuvo una caída del orden de 0,9%.

En la venta total, que incluye preformas y botellas, en unidades, la distribución se dio de la siguiente manera: las botellas representaron el 5,8%, mientras que las preformas el 94,2%, contra 5,2% y 94,8% respectivamente del año anterior.

Conclusiones

Haciendo un comparativo del resultado de este ejercicio con el del año 2016, tomando en consideración que las ventas en el 2017 fueron mínimamente inferiores a las del año anterior, es importante destacar que el resultado, a pesar de la coyuntura extremadamente desfavorable, ha sido considerablemente positivo.

Nuevamente cabe mencionar, en cuanto a la relación con los clientes en general, que INPET viene trabajando sostenidamente en el sentido de mantener al más alto nivel posible la relación con sus clientes considerados tradicionales, al tiempo de estrechar aún más los vínculos con los nuevos clientes, tanto locales como del exterior.

Concluyendo, es realmente muy importante resaltar que, en una coyuntura bastante complicada como la que se ha caracterizado este periodo, y particularmente desafiadora para el rubro del Pet, que está en constante prueba de resistencia y expuesto a una fuerte competencia de poderosos "players" extranjeros, durante este Ejercicio que se cierra, la Compañía ha conseguido hacer frente a todos los compromisos financieros y ha mantenido sus obligaciones sociales y fiscales al día, remunerando razonable y prudentemente a los accionistas con los dividendos correspondientes al Ejercicio anterior.

El Directorio

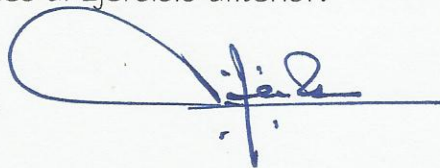

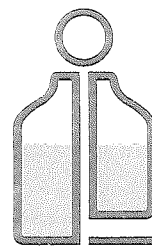

INPET

Por el ejercicio anual N° 26 iniciado el 1° de enero de 2017 hasta el 31 de diciembre de 2017, presentado en forma comparativa con el ejercicio anterior.

Denominación:	INDUSTRIAS PET SOCIEDAD ANÓNIMA EMISORA DE CAPITAL ABIERTO (INPET S.A.E.C.A.)				
Domicilio Legal:	Ruta Transchaco, Km. 15 Mariano Roque Alonso, Paraguay				
Actividad Principal:	Fabricación de Envases de Plásticos				
Inscripción en el Registro Público de Comercio:	<p>Del Estatuto o Contrato Social: Anotado bajo el N° 31, Serie B, folios 190 y siguientes, Sección Contratos en fecha 20 de enero de 1993.</p> <p>De las modificaciones: 1) Anotado bajo el N° 530, Serie A, folios 5105 y siguientes, Sección Contratos en fecha 1° de agosto de 1995, 2) Anotado bajo el N° 400, Serie A, folios 3030 y siguientes, Sección Contratos en fecha 10 de abril de 2000, 3) Anotado bajo el N° 924, Serie B, folios 7336 y siguientes, Sección Contratos en fecha 12 de diciembre de 2002, 4) Anotado bajo el N° 26, Serie D, folio 262 y siguientes, Sección Contratos en fecha 12 de enero de 2010. 5) Acta N° 33, Asamblea Extraordinaria de fecha 25 de abril de 2017, y 6) Acta N° 36, Asamblea Extraordinaria de fecha 20 de junio de 2017.</p>				
Inscripción en la Comisión Nacional de Valores:	Por Resolución N° 668/02 de fecha 27 de diciembre de 2002. Llevará la nomenclatura SECA, seguida de la numeración 075				
Fecha de vencimiento del Estatuto o Contrato Social:	La duración de la Sociedad se fija en noventa y nueve años desde la fecha de su inscripción en el Registro Público de Comercio.				
Composición del Capital					
Acciones					
Cantidad	Clase	Tipo	N° de votos que otorga cada acción	Suscripto (miles de Gs.)	Integrado (miles de Gs.)
28.798	Ordinaria	Nominativa	1 (uno)	143.990.000	143.990.000

INPET S.A.E.C.A.

INPET S.A.E.C.A.

J.C. Delgado & Asoc.
Firma de [Firma]
de [Firma]
nuestro [Firma]
02

Ing. Felipe C. Resck B.
PRESIDENTE

Ruta "Carlos Antonio Lopez", Km. 15 (Transchaco)
Mariano Roque Alonso, Paraguay
Teléfonos: (595) 21 750 325
Fax: (595-21) 750 325
inpet@inpet.com.py
www.inpet.com.py

INPET S.A.E.C.A.

Sr. Ricardo Revira
Sindico Titular

Lic. DEBILIS AGÜERO
RUC N° 559.249-6
Pat. Mun. N° 16.640



Red del Pacto Global
Paraguay
WE SUPPORT



ESTADOS CONTABLES AL 31 DE DICIEMBRE DE 2017 Y 2016

CONTENIDO	PÁGINA
➤ Dictamen de los Auditores Independientes	1 - 2
➤ Estados Contables	
• Balance General	3 - 6
• Estado de Resultados	7
• Estado de Variación del Patrimonio Neto	8
• Estado de Flujos de Efectivo	9
➤ Notas a los Estados Contables	10 - 15
➤ Anexos	16 - 25
➤ Anexo Cartera de Crédito	26
➤ Personas Vinculadas	27 - 28

Ruta "Carlos Antonio López", Km 15 (Transchaco)
Mariano Roque Alonso, Paraguay
Teléfonos: (595-21) 752 820/21
Fax: (595-21) 750 325
inpet@inpet.com.py
www.inpet.com.py



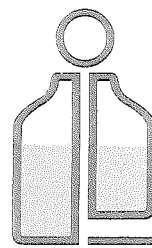

INPET

DICTAMEN DE LOS AUDITORES INDEPENDIENTES

Ruta "Carlos Antonio López", Km 15 (Transchaco)
Mariano Roque Alonso, Paraguay
Teléfonos: (595-21) 752 820/21
Fax: (595-21) 750 325
inpet@inpet.com.py
www.inpet.com.py



Red del Pacto Global
Paraguay
WE SUPPORT



JC Descalzo y Asociados

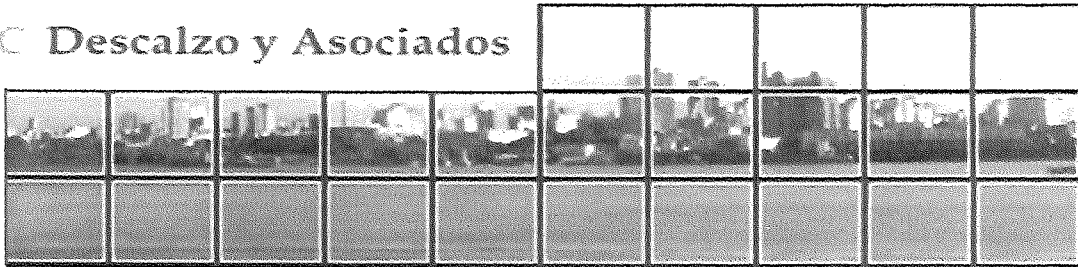

INDUSTRIAS PET S.A.E.C.A.

**INFORME DE AUDITORIA
SOBRE LOS ESTADOS FINANCIEROS
AL 31 DE DICIEMBRE DE 2017**

ELABORADO POR

 Crowe Horwath.
Member of
Crowe Horwath Intl.

ABRIL – 2018

ASUNCION – PARAGUAY

**DICTAMEN DE LOS AUDITORES
INDEPENDIENTES**

**A los Señores
Presidente y Miembros del Directorio
INDUSTRIAS PET S.A.E.C.A.
Asunción – Paraguay**

Identificación de los Estados Financieros

Hemos auditado los estados financieros que se acompañan de INDUSTRIAS PET S.A.E.C.A., que comprenden el balance general al 31 de diciembre de 2017, el estado de resultados, estado de variación del patrimonio neto y estado de flujos de efectivo por el año que terminó en esa fecha, así como un resumen de políticas contables importantes y otras notas aclaratorias.

Responsabilidad de la Administración

La administración es responsable de la preparación y presentación razonable de estos estados financieros de acuerdo con normas suscriptas por la Comisión Nacional de Valores. Esta responsabilidad incluye: diseñar, implementar y mantener el control interno relevante a la preparación y presentación razonable de los estados financieros que estén libres de representaciones erróneas de importancia relativa, ya sea debidas a fraude o error.

Responsabilidad del Auditor

Nuestra responsabilidad es expresar una opinión sobre estos estados financieros con base en nuestra auditoría. Condujimos nuestra auditoría de acuerdo con Normas de Auditoría emitidas por el Consejo de Contadores Públicos del Paraguay. Dichas normas requieren que cumplamos con requisitos éticos así como que planeemos y desempeñemos la auditoría para obtener seguridad razonable sobre si los estados financieros están libres de representación errónea de importancia relativa.

Alcance de Auditoría

Una auditoría implica desempeñar procedimientos para obtener evidencia de auditoría sobre los montos y revelaciones en los estados financieros. Los procedimientos seleccionados dependen del juicio del auditor, incluyendo la evaluación de los riesgos de representación errónea de importancia relativa de los estados financieros, ya sea debida a fraude o error. Al hacer esas evaluaciones del riesgo, el auditor considera el control interno relevante a la preparación y presentación razonable de los estados financieros por la entidad, para diseñar los procedimientos de auditoría que sean apropiados en las circunstancias, pero no con el fin de expresar una opinión sobre la efectividad del control interno de la entidad. Una auditoría también incluye la propiedad de las políticas contables usadas y lo razonable de las estimaciones contables hechas por la administración, así como evaluar la presentación general de los estados financieros.

Creemos que la evidencia de auditoría que hemos obtenido es suficiente y apropiada para proporcionar una base para nuestra opinión de auditoría.

Opinión del Auditor

En nuestra opinión, los estados financieros presentan razonablemente, respecto de todo lo importante, la posición patrimonial y financiera de INDUSTRIAS PET S.A.E.C.A., al 31 de diciembre de 2017, los resultados de sus operaciones, los cambios en el capital y sus flujos de efectivo por el año que en esa fecha terminó, de acuerdo con normas contables suscriptas por la Comisión Nacional de Valores.

Los estados financieros al 31 de diciembre de 2016 que se presentan a efectos comparativos, han sido auditados por otros profesionales independientes, quienes han emitido un dictamen sin salvedades.

Atentamente,



Lic. Juan Carlos Descalzo J.
Socio
Matrícula N° C-87

Asunción, 2 de Abril de 2018

BALANCE GENERAL AL 31 DE DICIEMBRE DE 2017 Y 2016

Ruta "Carlos Antonio López", Km 15 (Transchaco)
Mariano Roque Alonso, Paraguay
Teléfonos: (595-21) 752 820/21
Fax: (595-21) 750 325
inpet@inpet.com.py
www.inpet.com.py



Red del Pacto Global
Paraguay
WE SUPPORT



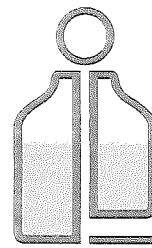

INPET

BALANCE GENERAL AL 31 DE DICIEMBRE DE 2017 Y 2016 (Expresado en guaraníes)

ACTIVO	2017	2016
ACTIVO CORRIENTE		
DISPONIBILIDADES		
Caja	75.455.520	646.481.305
Bancos Moneda Nacional - Nota 3	627.157.042	1.139.048.395
Bancos Moneda Extranjera - Nota 2.c) y 4	20.808.021.493	10.427.909.122
	21.510.634.055	12.213.438.822
CRÉDITOS		
Cientes Locales	21.307.475.556	14.398.067.586
Cientes del Exterior	53.462.485.829	68.451.373.517
Previsiones para Cuentas Incobrables	(57.845.098)	(57.845.098)
Impuestos Anticipados	967.163.269	0
Adelantos al Personal	20.111.948	18.012.552
	109.066.230.703	122.113.560.500
BIENES DE CAMBIO - Nota 2.d)		
Productos Terminados	18.751.434.753	20.796.406.100
Materia Prima	7.461.254.450	31.793.301.290
Insumos	2.002.180.698	2.294.497.479
Mercaderías	581.434.997	299.787.020
Importaciones en Curso	547.750.417	48.170.000
	29.344.055.315	55.232.161.889
GASTOS PAGADOS POR ANTICIPADO		
Intereses a Devengar	4.078.779.843	1.790.794.503
Seguros Pagados por Anticipado	79.930.839	83.921.698
Otras Cuentas a Devengar	25.549.401	0
	4.184.260.083	1.874.716.201

Total Activo Corriente
INPET S.A.E.C.A.

164.105.180.156 **191.433.877.412**

INPET S.A.E.C.A.

INPET S.A.E.C.A.

Ing. Felipe C. Resck B.
PRESIDENTE

Ing. Carlos H. Rodiño G.
Vice-Presidente

Sr. Ricardo Rovira
Síndico Titular

J.C. Desalzo & Asoc.
Firmado por los socios
de id. [illegible]
nuestro [illegible] de fecha
[illegible] 2018

3

Ruta "Carlos Antonio López", Km 15 (Transchaco)
Mariano Roque Alonso, Paraguay
Teléfonos: (595-21) 752 820/21
Fax: (595-21) 750 325
inpet@inpet.com.py
www.inpet.com.py

Lic. DERLIS AGÜERO
RUC N° 559.249-6
Pat. Mun. N° 16.640



Red del Pacto Global
Paraguay
WE SUPPORT



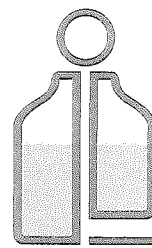

INPET

BALANCE GENERAL
AL 31 DE DICIEMBRE DE 2017 Y 2016
 (Expresado en guaraníes)

ACTIVO	2017	2016
ACTIVO NO CORRIENTE		
OTROS ACTIVOS A LARGO PLAZO		
Deudores por Ventas	19.275.738.902	0
	19.275.738.902	0
BIENES DE USO - Nota 2.e)		
Terrenos	12.514.362.571	11.973.770.793
Edificios	32.893.758.148	31.186.279.013
Maquinarias	65.223.631.285	61.556.954.497
Muebles y Útiles	2.232.240.312	2.088.985.086
Equipos Informáticos	2.183.974.859	2.109.491.739
Útiles y Enseres	129.756.672	124.456.388
Rodados	1.364.917.579	1.315.516.568
Herramientas y Equipos	538.382.395	512.754.079
Instalaciones	3.018.539.610	2.748.516.246
Equipos de Laboratorio	533.992.055	516.763.545
Montacargas	723.066.789	691.831.961
Equipos Auxiliares	8.930.017.497	8.108.758.231
Sistema Informáticos	2.749.009.914	2.633.529.372
Elementos para Proceso de Producción	202.560.482	202.560.482
Moldes	63.685.633.060	59.686.116.390
Repuestos	5.403.816.939	4.934.783.213
Pallets Abulonados	172.846.851	172.846.851
Jaulas Metálicas	2.163.602.592	2.071.436.692
Mejoras en Edificio	804.240.661	762.556.772
Obras en Curso	3.456.519.113	63.894.150
Depreciaciones Acumuladas	(118.040.416.425)	(100.119.381.595)
	90.884.452.959	93.342.420.473
INTANGIBLES		
Patentes y Marcas	5.454.545	5.454.545
	5.454.545	5.454.545
Total Activo No Corriente	110.165.646.406	93.347.875.018
TOTAL ACTIVO	274.270.826.562	284.781.752.430

INPET S.A.E.C.A.

INPET S.A.E.C.A.

J.C. Desvalzo & Asoc.
 Firmado o los nombres
 de identificación con
 nuestro Ingreso de Fecha

Ing. Felipe C. Resck B.

4 PRESIDENTE

Ruta "Carlos Antonio López", Km 15 (Transchaco)

Mariano Roque Alonso, Paraguay

Teléfonos: (595-21) 752 820/21

(595-21) 750 325

inpet@inpet.com.py

www.inpet.com.py

Ing. Carlos H. Rodiño G.
Vice-Presidente

INPET S.A.E.C.A.

Sr. Ricardo Rovira
Síndico Titular

Lic. DERLIS AGÜERO
RUC N° 559.249-6
Pat. Mún. N° 16.640



BALANCE GENERAL
AL 31 DE DICIEMBRE DE 2017 Y 2016
 (Expresado en guaraníes)

PASIVO	2017	2016
PASIVO CORRIENTE		
OBLIGACIONES FINANCIERAS		
Préstamos Bancarios - Nota 6	14.676.224.630	11.132.952.600
Intereses a Pagar a Bancos - Nota 6	1.779.446.217	960.435.460
	16.455.670.847	12.093.388.060
OBLIGACIONES COMERCIALES		
Proveedores	45.518.048.317	65.521.779.684
Otras Obligaciones	5.470.115.409	1.117.993.527
	50.988.163.726	66.639.773.211
OBLIGAC. SOCIALES Y FISCALES		
Aportes y Retenciones a Pagar	269.514.374	215.258.030
Dirección General Grandes Contribuyentes	123.079.728	498.770.172
	392.594.102	714.028.202
PROVISIONES		
Provisiones Varias	370.455	42.547.885
	370.455	42.547.885
Total Pasivo Corriente	67.836.799.130	79.489.737.358
PASIVO NO CORRIENTE		
OBLIGACIONES FINANCIERAS		
Préstamos Bancarios - Nota 6	29.560.988.662	11.977.881.300
Intereses a Pagar a Bancos - Nota 6	2.356.977.777	882.990.285
	31.917.966.439	12.860.871.585
OTRAS DEUDAS LARGO PLAZO		
Documentos a Pagar	3.461.418.000	0
	3.461.418.000	0
Total Pasivo No Corriente	35.379.384.439	12.860.871.585
TOTAL PASIVO	103.216.183.569	92.350.608.943

INPET S.A.E.C.A.

INPET S.A.E.C.A.

J.C. Descalzo & Asoc.

Firmado a los efectos
de identificación en
nuestro informe de fecha

02/12/2018

Ing. Felipe C. Resck B.

PRESIDENTE

INPET S.A.E.C.A.

Sr. Ricardo Rovira
Síndico Titular

Ing. Carlos H. Rodiño G.
Vice-Presidente

Ruta "Carlos Antonio López", Km 15 (Transchaco)

Mariano Roque Alonso, Paraguay

Teléfonos: (595-21) 752 820/21

(595-21) 750 325

inpet@inpet.com.py

www.inpet.com.py

Lic. DERLIS AGÜERO

RUC N° 559-249-6

Pat. Mun. N° 16.640



Red del Pacto Global
Paraguay
WE SUPPORT



BALANCE GENERAL
AL 31 DE DICIEMBRE DE 2017 Y 2016
 (Expresado en guaraníes)

PATRIMONIO NETO	2017	2016
CAPITAL SOCIAL		
Capital Integrado	143.990.000.000	70.000.000.000
Primas de Emisión	600.000.000	600.000.000
	144.590.000.000	70.600.000.000
RESERVAS		
Reserva Legal	12.487.546.809	11.993.991.498
Reserva Facultativa	45.333.048	61.415.629.242
Reserva de Revalúo	4.554.205.960	30.428.518.519
	17.087.085.817	103.838.139.259
RESULTADOS		
Del Ejercicio	9.377.557.176	17.993.004.228
	9.377.557.176	17.993.004.228
TOTAL PATRIMONIO NETO	171.054.642.993	192.431.143.487
TOTAL PASIVO Y PATRIMONIO NETO	274.270.826.562	284.781.752.430

Las Notas que se adjuntan forman parte integrante de estos Estados Contables

INPETS.A.E.C.A.

 Ing. Felipe C. Resck B.
 PRESIDENTE

INPET S.A.E.C.A.

 Ing. Carlos H. Rodiño G.
 Vice-Presidente

INPET S.A.E.C.A.

 Sr. Ricardo Rovira
 Síndico Titular

J.C. Descaizo & Asoc.
 Firmado e impreso
 de identidad en
 nuestro sistema de fecha
 01/12/2016

Lic. DERLIS AGÜERO
 RUC N° 559.249-6
 Pat. Mun. N° 16.640

ESTADO DE RESULTADOS AL 31 DE DICIEMBRE DE 2017 Y 2016

Ruta "Carlos Antonio López", Km 15 (Transchaco)
Mariano Roque Alonso, Paraguay
Teléfonos: (595-21) 752 820/21
Fax: (595-21) 750 325
inpet@inpet.com.py
www.inpet.com.py



Red del Pacto Global
Paraguay
WE SUPPORT



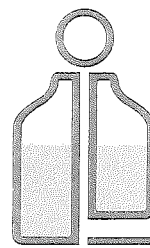

INPET

**ESTADO DE RESULTADOS
POR EL PERIODO COMPRENDIDO ENTRE EL
1° DE ENERO Y EL 31 DE DICIEMBRE DE 2017 Y 2016
(Expresado en guaraníes)**

	2017	2016
VENTAS		
Ventas de Mercaderías Locales	117.112.470.117	102.730.996.323
Ventas de Mercaderías Exportación	113.557.534.900	139.325.154.083
	<u>230.670.005.017</u>	<u>242.056.150.406</u>
Menos		
COSTOS DE VENTAS		
Costo de Ventas	(189.421.037.022)	(195.197.069.131)
	<u>(189.421.037.022)</u>	<u>(195.197.069.131)</u>
RESULTADO BRUTO	<u>41.248.967.995</u>	<u>46.859.081.275</u>
Menos		
GASTOS OPERATIVOS		
Gastos Administrativos	(27.535.849.210)	(28.003.158.410)
Gastos Financieros	(2.320.704.127)	(2.080.401.054)
	<u>(29.856.553.337)</u>	<u>(30.083.559.464)</u>
RESULTADO OPERATIVO	<u>11.392.414.658</u>	<u>16.775.521.811</u>
Más (Menos)		
INGRESOS (EGRESOS) NO OPERATIVOS		
Intereses Cobrados	63.832.874	21.471.364
Ingresos Varios	701.935.433	1.474.375.589
Diferencia de Cambio	(1.518.073.071)	1.772.273.299
Utilidad por Venta Bien de Uso	2.582.925	181.661.076
	<u>(749.721.839)</u>	<u>3.449.781.328</u>
RESULTADO ANTES DE IMPUESTO	<u>10.642.692.819</u>	<u>20.225.303.139</u>
Impuesto a la Renta	(1.265.135.643)	(2.232.298.911)
RESULTADO DEL EJERCICIO	<u>9.377.557.176</u>	<u>17.993.004.228</u>

Las Notas que se adjuntan forman parte integrante de estos Estados Contables

INPET S.A.E.C.A.

Ing. Felipe C. Resck B.
PRESIDENTE

INPET S.A.E.C.A.

Ing. Carlos H. Rodiño G.
Vice-Presidente

INPET S.A.E.C.A.

Sr. Ricardo Rovira
Síndico Titular

J.C. Descalzo & Asoc.

Firmado a los efectos
de identificación con
nuestro inicio de fecha

Lic. **DERLIS AGÜELLO**

RUC N° 559.249-6

Pat. Mun. N° 16.640

7

Cada "Carlos Antonio López", Km 15 (Transchaco)
Mariano Roque Alonso, Paraguay
Teléfonos: (595-21) 752 820/21
Fax: (595-21) 750 325
inpet@inpet.com.py
www.inpet.com.py



**ESTADO DE VARIACIÓN DEL
PATRIMONIO NETO AL
31 DE DICIEMBRE DE 2017 Y 2016**

Ruta "Carlos Antonio López", Km 15 (Transchaco)
Mariano Roque Alonso, Paraguay
Teléfonos: (595-21) 752 820/21
Fax: (595-21) 750 325
inpet@inpet.com.py
www.inpet.com.py



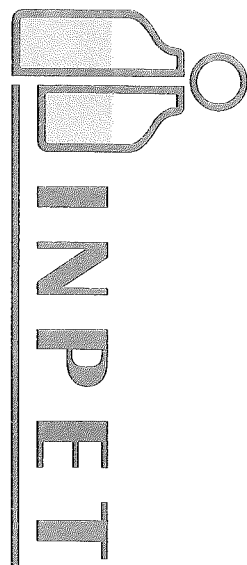

**ESTADO DE VARIACIÓN DEL PATRIMONIO NETO
AL 31 DE DICIEMBRE DE 2017 Y 2016
(Expresado en guaraníes)**

Concepto	CAPITAL		RESERVAS			RESULTADOS		TOTAL
	Social	Primas de Emisión	Legal	Facultativa	de Revalúo	Acumulado	Del Ejercicio	
Saldo al 31 de diciembre de 2016	70.000.000.000	600.000.000	11.993.991.498	61.415.629.242	30.428.518.519	0	17.993.004.228	192.431.143.487
Transferencia utilidades de 2016 a Resultados Acumulados	--	--	--	--	--	17.993.004.228	(17.993.004.228)	0
Capitalización	88.890.000.000	--	--	(58.890.000.000)	(30.000.000.000)	--	--	0
Rescate de acciones	(14.900.000.000)	--	--	(13.045.000.000)	--	--	--	(27.945.000.000)
Distribución de Dividendos	--	--	--	--	--	(7.428.300.422)	--	(7.428.300.422)
Reserva del Ejercicio	--	--	493.555.311	--	--	--	--	493.555.311
Revalúo del Ejercicio	--	--	--	--	4.125.687.441	--	--	4.125.687.441
Reserva Facultativa	--	--	--	10.564.703.806	--	(10.564.703.806)	--	0
Resultado del ejercicio	--	--	--	--	--	--	9.377.557.176	9.377.557.176
Saldo al 31 de diciembre de 2017	143.990.000.000	600.000.000	12.487.546.809	45.333.048	4.554.205.960	0	9.377.557.176	171.054.642.993
Saldo al 31 de diciembre de 2016	70.000.000.000	600.000.000	11.993.991.498	61.415.629.242	30.428.518.519	0	17.993.004.228	192.431.143.487

Las Notas que se adjuntan forman parte integrante de estos estados contables

J.C. Descalzo & ASOC.
Firmado a los efectos de identificación de nuestra firma el día 15 de febrero de 2018

Ing. Felipe C. Resck B.
PRESIDENTE

8

Ing. Carlos H. Rodolfo G.
Vice-Presidente

Ruta "Carlos Antonio Lopez", Km 15 (Transchaco)
Mariano Roque Alonso, Paraguay
Teléfonos: (595-21) 752 820/21
Fax: (595-21) 750 325
inpet@inpet.com.py
www.inpet.com.py

INPEF.S.A.E.C.A.
Sr. Ricardo Rovira
Sindico Titular

Lic. DERLIS ACOSTA
RUC N° 859.249-6
Pat. Matr. N° 16.640



ESTADO DE FLUJOS DE EFECTIVO AL 31 DE DICIEMBRE DE 2017 Y 2016

Ruta "Carlos Antonio López", Km 15 (Transchaco)
Mariano Roque Alonso, Paraguay
Teléfonos: (595-21) 752 820/21
Fax: (595-21) 750 325
inpet@inpet.com.py
www.inpet.com.py



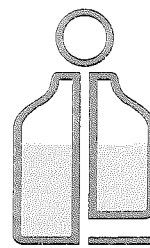

INPET

**ESTADO DE FLUJOS DE EFECTIVO
POR EL PERIODO COMPRENDIDO ENTRE EL
1° DE ENERO Y EL 31 DE DICIEMBRE DE 2017 Y 2016
(Expresado en Guaraníes)**

	2017	2016
Conciliación del Resultado Neto con el Efectivo y equivalente de efectivo proveniente de las actividades de operación.		
Utilidad del Ejercicio	9.377.557.176	17.993.004.228
Más: Ajustes a la utilidad del ejercicio		
Depreciaciones Bienes de Uso	17.921.034.830	15.300.190.358
Reserva Legal	493.555.311	947.000.222
Resultado neto antes de cambios en el Capital Operativo	27.792.147.317	34.240.194.808
Cargos y abonos por cambios en el activo y pasivo		
Disminución (Aumento) Neto de Créditos	(6.228.409.105)	(622.296.258)
Disminución (Aumento) Neto de Bienes de Cambios	25.888.106.574	(13.817.776.099)
Disminución (Aumento) Neto de Gastos Pagados por Anticipado	(2.309.543.882)	1.654.975.486
Aumento (Disminución) Neto de Obligaciones Comerciales	(15.651.609.485)	24.534.565.673
Aumento (Disminución) Neto de Obligaciones Sociales y Fiscales	(321.434.100)	269.846.561
Aumento (Disminución) de Provisiones	(42.177.430)	(3.155.655)
Aumento (Disminución) de Deudas Largo Plazo	3.461.418.000	0
Aumento (Disminución) del efectivo y equivalente de efectivo proveniente de la actividad de operación	32.588.497.889	46.256.354.516
Actividades de Inversión		
Adquisición y/o Construcción de Bienes de Uso	(11.337.379.875)	(17.617.725.809)
Aumento (Disminución) del efectivo y equivalente de efectivo proveniente de la actividad de Inversión	(11.337.379.875)	(17.617.725.809)
Actividades de Financiamiento		
Aumento (Disminución) Neto de Obligaciones Financieras	23.419.377.641	(33.879.878.881)
Rescate de acciones	(27.945.000.000)	0
Distribución de Dividendos	(7.428.300.422)	(6.978.343.964)
Aumento (Disminución) del efectivo y equivalente de efectivo proveniente de la actividad de Financiamiento	(11.953.922.781)	(40.858.222.845)
Aumento neto de efectivo y equivalente de efectivo	9.297.195.233	(12.219.594.138)
Saldo efectivo y equivalente de efectivo al inicio	12.213.438.822	24.433.032.960
Saldo efectivo y equivalente de efectivo al finalizar el ejercicio	21.510.634.055	12.213.438.822

Las notas y anexos que se acompañan forman parte de los estados contables.

INPET S.A.E.C.A.

INPET S.A.E.C.A.

INPET S.A.E.C.A.

Ing. Felipe C. Resck B.
PRESIDENTE

Ing. Carlos H. Rodiño G.
Vice-Presidente

Sr. Ricardo Rovira
Síndico Titular

J.C. Descalzo & Asoc.

Firmado a los efectos de
de identificación de
nuestro representante

Lic. DERLIS AGÜERO
RUC N° 559.249-6
Pat. Mun. N° 16.640

Ruta "Carlos Antonio López", Km 15 (Transchaco)
Mariano Roque Alonso, Paraguay
Teléfonos: (595-21) 752 820/21
Fax: (595-21) 750 325
inpet@inpet.com.py
www.inpet.com.py



Red del Pacto Global
Paraguay
WE SUPPORT



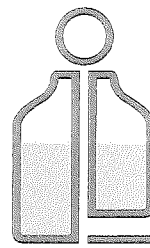

INPET

NOTAS A LOS ESTADOS CONTABLES AL 31 DE DICIEMBRE DE 2017 Y 2016

Ruta "Carlos Antonio López", Km 15 (Transchaco)
Mariano Roque Alonso, Paraguay
Teléfonos: (595-21) 752 820/21
Fax: (595-21) 750 325
inpet@inpet.com.py
www.inpet.com.py



NOTAS A LOS ESTADOS CONTABLES AL 31 DE DICIEMBRE DE 2017 Y 2016

1. El Ente.

Industrias Pet S.A. (INPET) fue constituida el 17 de setiembre de 1992, mediante Escritura Pública N° 512, en los folios N° 1563 y siguientes del protocolo de Contratos Comerciales Sección A. Sus Estatutos Sociales fueron aprobados y su Personería Jurídica reconocida por Decreto del Poder Ejecutivo N° 15.910 del 24 de diciembre de 1992. La Sociedad fue inscrita en el Registro Público de Comercio, ordenada por el Juez de Primera Instancia en lo Civil y Comercial de Feria, Dr. Raúl Gómez Frutos, según providencia de fecha 18 de enero de 1993, anotado bajo el N° 31 Serie B, folios 190 y siguientes, Sección Contratos en fecha 20 de enero de 1993.

Sus Estatutos Sociales fueron modificados primeramente mediante Escritura Pública N° 374, folio 1158 del protocolo de Contratos Comerciales Sección A de fecha 9 de junio de 1995, a efectos de aumentar el capital social de la firma a Gs. 10.000.000.000 (guaraníes diez mil millones). La modificación de los Estatutos fue inscrita en la Dirección General de los Registros Públicos – Registro Público de Comercio, ordenada por el Juez de Primera Instancia en lo Civil y Comercial del 10° Turno, Dr. Raúl Fernando Barriocanal, según providencia de fecha 26 de julio de 1995, anotado bajo el N° 530 Serie A, folios 5105 y siguientes, Sección Contratos en fecha 1° de agosto de 1995.

Una nueva modificación de los Estatutos Sociales fue realizada mediante Escritura Pública N° 42, folio 108 y siguientes del protocolo de Contratos Comerciales Sección A de fecha 29 de febrero de 2000, a efectos de aumentar el capital social de la firma a Gs. 30.000.000.000 (guaraníes treinta mil millones). La modificación de los Estatutos Sociales fue inscrita en el Registro Público de Comercio, ordenada por el Juez de Primera Instancia en lo Civil y Comercial del 4° Turno, Dra. María J. de Schubens, según providencia de fecha 10 de abril de 2000, anotado bajo el N° 400 Serie A, folios 3030 y siguientes, Sección Contratos en fecha 10 de abril de 2000.

Otra modificación de sus Estatutos Sociales fue realizado a través de la Escritura Pública N° 489, folio 1458 y siguientes del protocolo Comercial A de fecha 16 de octubre de 2002 a efectos de transformar de Sociedad Anónima a Sociedad Anónima Emisora de Capital Abierto, adecuar los Estatutos Sociales de conformidad a las disposiciones previstas en la Ley N° 1284/98 para las sociedades emisoras de capital abierto y aumentar el capital social a Gs. 45.000.000.000 (guaraníes cuarenta y cinco mil millones).

J.C. Descalzo & Asoc.

Firmada a los efectos de identificación en nuestra oficina

INPET S.A.E.C.A.

10

Ruta "Carlos Antonio López", Km. 15 (Transchaco)
Mariano Roque Alonso, Paraguay

Ing. Felipe C. Resck B. **Presidente**

Ing. Carlos P. Rodina G. **Vicepresidente**

Teléfonos: (595-21) 733-3333
Fax: (595-21) 733-3333
inpet@inpet.com.py
www.inpet.com.py

INPET S.A.E.C.A.

Sr. Ricardo Rovira
Sindico Titular

Red del Pacto Global Paraguay WE SUPPORT

Lic. DERLIS AGÜERO

AUC N° 659.249-6
Pet. Mún. N° 16.640



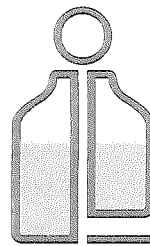

INPET

Esta modificación fue inscrita en la Dirección General de los Registros Públicos – Registro Público de Comercio bajo el N° 924, Serie B, folios 7336 y siguientes de la Sección Contratos, ordenado por el Juez de Primera Instancia en lo Civil y Comercial del Tercer Turno, Dr. Miguel Angel Rodas, en fecha 12 de diciembre de 2002. A partir de esta modificación, Industrias Pet Sociedad Anónima cambia su denominación por la de **INDUSTRIAS PET SOCIEDAD ANÓNIMA EMISORA DE CAPITAL ABIERTO Ó INPET S.A.E.C.A.**

Otra modificación de los Estatutos Sociales fue realizada a través de la Escritura Pública N° 298, folio 1316 y siguientes del protocolo Comercial B de fecha 20 de noviembre de 2009 a efectos de aumentar el capital social a Gs. 70.000.000.000 (guaraníes setenta mil millones). Esta modificación fue inscrita en la Dirección General de los Registros Públicos – Registro Público de Comercio bajo el N° 26, Serie D, folios 262 y siguientes de la Sección Contratos, en fecha 12 de enero de 2010.

En fecha 25 de abril de 2017 se realiza una Asamblea General Extraordinaria que resuelve modificar los estatutos sociales a efectos de aumentar el capital social a la suma de **Gs. 200.000.000.000 (guaraníes doscientos mil millones)**. En fecha 20 de junio de 2017 se realiza una Asamblea General Extraordinaria a efectos de realizar reducción del capital integrado hasta la suma de Gs. 14.900.000.000 (guaraníes catorce mil novecientos millones), quedando el capital integrado en la suma de **Gs. 85.100.000.000 (guaraníes ochenta y cinco mil cien millones)** representado por 17.020 (diecisiete mil veinte) acciones de un valor nominal de Gs. 5.000.000 y en fecha 12 de diciembre de 2017 según Acta de Asamblea Ordinaria N° 37 se emiten acciones por Gs. 58.890.000.000 (guaraníes cincuenta y ocho mil ochocientos noventa millones), quedando el capital integrado en la suma de **Gs. 143.990.000.000 (guaraníes ciento cuarenta y tres mil novecientos noventa millones)** representado por 28.798 acciones de un valor nominal de Gs. 5.000.000.

La Sociedad tiene por objeto principal de sus actividades dedicarse por si misma, por mandato o asociada a terceros, dentro o fuera del país, a la fabricación de envases plásticos, así como a la comercialización de productos manufacturados, a la compraventa, permuta, fraccionamiento, explotación, colonización, arrendamiento, cesión, administración y disposición a cualquier título legal de toda clase de bienes inmuebles urbanos o rurales, al proyecto, dirección, construcción y comercialización de edificios, obras viales, sanitarias, portuarias, fabriles, hidráulicas o industriales, importación y exportación de bienes y productos. Así mismo, será objeto de la sociedad realizar cualesquiera actividades de lícito comercio, conexas o diferentes a las ya mencionadas. Para el cumplimiento de su objeto podrá asimismo comprar, vender, permutar y negociar de cualquier modo lícito toda clase de títulos valores públicos o privados, emitir bonos, obligaciones y otros títulos valores de renta fija o variable, negociarlos a través de la Bolsa de Valores y Productos de Asunción S.A. o de otras entidades habilitadas para el efecto, operar en el mercado de valores en todos los casos previa autorización que debe conceder la CNV y otros órganos competentes y en un todo de conformidad con las disposiciones legales pertinentes.

J.C. Descalzo & Asoc.
Firmado a los efectos de identificación con nuestro representante legal

INPET S.A.E.C.A.
Ruta "Carlos Antonio López", Km. 15 (Transchaco)
Mariano Roque Sáenz Peña, Paraguay
Teléfonos: (595-21) 752 870/21
Fax: (595-21) 750 325
Ing. Felipe C. Resck B. **INPET S.A.E.C.A.**
PRESIDENTE **Ing. Carlos H. Rodino G.**
Vice-Presidente
www.inpet.com.py

INPET S.A.E.C.A.
Sr. Ricardo Rovito
Sindico Titular



Lic. DERMIS AGÜERO
REC N° 559-249
Pat. Mun. N° 16.640

La Sociedad tiene constituido su domicilio legal en la ciudad de Mariano Roque Alonso, República del Paraguay, pudiendo establecer sucursales, agencias, oficinas y representaciones en la misma ciudad o en otras ciudades o localidades en el país y en el extranjero, previa autorización de la Comisión Nacional de Valores u otra autoridad competente. La duración de la Sociedad se fija en noventa y nueve años desde la fecha de su inscripción en el Registro Público de Comercio. Este plazo podrá ser prorrogado o disminuido por determinación de la Asamblea de Accionistas, previa conformidad de la Comisión Nacional de Valores.

Por Resolución N° 668/02 de fecha 27 de diciembre de 2002 de la Comisión Nacional de Valores se resuelve **CALIFICAR** a **INDUSTRIAS PET SOCIEDAD ANÓNIMA (INPET S.A.)** como emisora de capital abierto y, en consecuencia, autorizarla para operar en el mercado de valores e **INSCRIBIRLA** en los Registros que al efecto lleva esta Comisión, que llevará la nomenclatura **SECA** seguida de la numeración **075**. Igualmente, por Resolución N° 420/02 de fecha 27 de diciembre de 2002, el Directorio de la Bolsa de Valores y Productos de Asunción Sociedad Anónima resuelve **REGISTRAR A INDUSTRIAS PET SOCIEDAD ANÓNIMA (INPET S.A.)** como **EMISORA DE CAPITAL ABIERTO**, en consecuencia, **INSCRIBIRLA** en los registros de la Bolsa de Valores y Productos de Asunción S.A. llevando la nomenclatura **S.A.E.C.A.** seguida de la numeración **079**.

2. Principales políticas y procedimientos contables.

a) Moneda de Cuenta.

Los presentes estados contables han sido preparados en base a la moneda oficial de la República del Paraguay, el Guaraní.

b) Efectos de la Inflación.

Los presentes estados contables han sido preparados sobre la base de cifras históricas, sin considerar el efecto que, las variaciones en el poder adquisitivo de la moneda local, pueda tener en los rubros no monetarios que componen dichos estados, debido a que la corrección monetaria no constituye un principio de contabilidad de aceptación generalizada en el Paraguay, excepto los rubros en moneda extranjera que son ajustados al tipo de cambio de cierre como se explica en la nota 2.c) y los activos fijos que son revaluados de acuerdo a lo indicado en la nota 2.e).

J.C. Descalzo & Asoc.
Firmado a los efectos
de validar en
nuestro sistema de
control

INPET S.A.E.C.A.

INPET S.A.E.C.A.

Ing. Felipe C. Resck
PRESIDENTE

Ruta "Carlos Antonio López" Km. 5 (Traschaco)

Mariano Roque Alonso, Paraguay

Teléfonos: (595-21) 750 325

Fax: (595-21) 750 325

inpet@inpet.com.py

www.inpet.com.py

INPET S.A.E.C.A.

Sr. Ricardo Revira
Sindico Titular

Red del Pacto Global
Paraguay
WE SUPPORT

Lic. DENNIS AGÜERO

RUC N° 559.249-6

Faz. Mun. N° 16.640



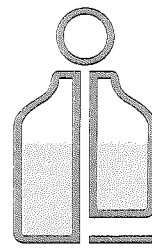

INPET

c) Valuación de rubros en moneda extranjera.

Los activos y pasivos en monedas extranjeras han sido valuados al tipo de cambio comprador y vendedor respectivamente, vigente en el mercado libre fluctuante al cierre. Dichas cotizaciones eran:

	Diciembre 2017		Diciembre 2016	
	ACTIVOS	PASIVOS	ACTIVOS	PASIVOS
1 Dólar Americano	5.580,00	5.601,00	5.759,00	5.775,00

d) Valuación de Materias Primas y Productos Terminados.

Las materias primas son contabilizadas al inicio a su costo de adquisición más los gastos que demandan hasta su puesta en depósito. La existencia final es valuada a costo promedio.

Para el caso de productos terminados, los mismos son valuados de acuerdo a los costos de materias primas empleadas más todos los gastos necesarios para la producción de ellos.

e) Valuación de Bienes de Uso.

Los bienes de uso adquiridos por la empresa se encuentran valuados al costo de adquisición, más todos los gastos efectuados y que fueron necesarios para su incorporación al patrimonio del ente y puesta en funcionamiento. En el presente ejercicio fueron revaluados conforme a los índices emitidos por la Sub Secretaría de Estado de Tributación, de acuerdo a la Ley N° 125/91.

Las depreciaciones de los bienes que componen el rubro han sido computadas mediante cargos periódicos a resultados en función a la vida útil estimada de los mismos. Los cálculos han sido efectuados aplicando el sistema de línea recta o cuota constante. El valor residual de los bienes de uso tomados en su conjunto no supera a su valor recuperable.

INPET S.A.E.C.A.

INPET S.A.E.C.A.

Ing. Felipe C. Resck B.
PRESIDENTE

Ing. Carlos H. Rodiño G.
Vice-Presidente

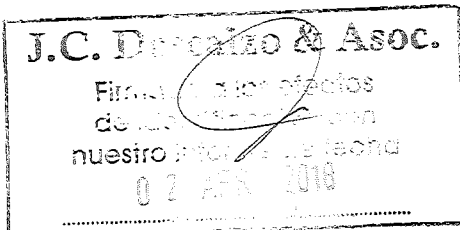

INPET S.A.E.C.A.

Calle "Carlos Antonio López", Km 15 (Transchaco)
Paraguari Roque Alonso, Paraguay
Teléfonos: (595-21) 752 820/21

Sr. Ricardo Rovira
Sindico Titular
inpet@inpet.com.py
www.inpet.com.py

Lic. DEBIS AGÜERO
RUC N° 589.249-6
Pat. Mun. N° 16.640



Red del Pacto Global
Paraguay
WE SUPPORT



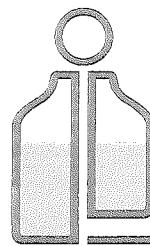

INPET

f) Reconocimiento de los Ingresos y Gastos.

Los ingresos y egresos son reconocidos contablemente en el momento de su devengamiento sin tener en cuenta que los mismos hayan sido cobrados o pagados.

3. Bancos Moneda Nacional.

La composición del rubro al 31 de diciembre de 2017 y 2016 era, en guaraníes:

Banco	2017	2016
Citibank N.A.	42.815.325	52.372.019
Itaú Paraguay S.A.	235.932.310	108.598.108
GNB Bank Paraguay S.A.	38.795.915	51.059.808
Banco Regional S.A.E.C.A.	57.557.591	60.747.028
Banco BBVA S.A.	252.055.901	866.271.432
TOTAL	627.157.042	1.139.048.395

4. Bancos Moneda Extranjera.

La composición del rubro al 31 de diciembre de 2017 y 2016 era la siguiente:

CUENTAS	2017		2016	
	US\$	Gs.	US\$	Gs.
Citibank Cta. Cte.	221.258,57	1.234.622.820	199.453,24	1.148.651.209
BBVA Banco	2.576.570,86	14.377.265.399	57.140,96	329.074.786
GNB Bank	47.677,64	266.041.231	153.948,13	886.587.281
Itaú Paraguay S.A.	271.230,21	1.513.464.572	884.542,95	5.094.082.849
Banco Regional S.A.	612.298,83	3.416.627.471	515.629,97	2.969.512.997
TOTAL	3.729.036,11	20.808.021.493	1.810.715,25	10.427.909.122

5. Fondos a Rendir.

Corresponde a la suma de US\$ 2.035.000, actualizada a la tasa de cambio de cierre. El Directorio de la firma había resuelto aprobar la participación de Inpet S.A.E.C.A. en el capital social de una sociedad argentina ya constituida o a constituirse en la República Argentina. En dicha reunión se designó a un director para inscribir los estatutos de Inpet S.A.E.C.A. con todas sus modificaciones ante el Registro Público de Comercio de la ciudad de Buenos Aires. Una vez perfeccionada la operación, será registrada en el rubro de Inversiones.

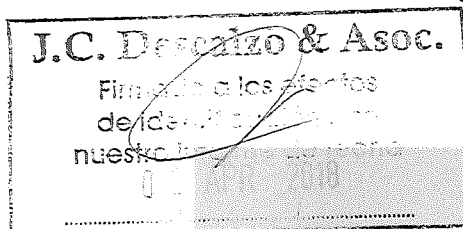

INPET S.A.E.C.A.

Ing. Felipe C. Resck
PRESIDENTE

Ruta "Carlos Antonio López", Km. 10 Transchacol
Mariano Roque Alonso, Paraguay

Teléfonos: (595-21) 750 3200 / (595-21) 750 3201

Fax: (595-21) 750 3200

inpet@inpet.com.py

www.inpet.com.py

INPET S.A.E.C.A.

Sr. Ricardo Rovito
Síndico Titular



Lic. BERLIS AGÜER

RUC Nº 559/249-6

Pat. Mun. Nº 16.640



6. Préstamos Bancarios e Intereses a Pagar a Bancos.

31/12/2017

Las deudas financieras al 31 de diciembre de 2017 corresponden a préstamos obtenidos de los Bancos Citibank, BBVA Paraguay S.A. y Regional S.A.E.C.A. por un capital total de US\$ 7.898.092,00 e intereses por US\$ 738.515,25. Se expone el detalle a corto y largo plazo:

Banco	Corto Plazo	Largo Plazo
CAPITAL A PAGAR		
Citibank – US\$ 777.768,00 y US\$ 1.296.324,00	4.356.278.568	7.260.710.724
BBVA - US\$ 824.000,00 y US\$ 0,00	4.615.224.000	0
Regional – US\$ 1.018.518,49 y US\$ 3.981.481,51	5.704.722.062	22.300.277.938
Total Préstamos	14.676.224.630	29.560.988.662

INTERESES A PAGAR		
Citibank - US\$ 92.054,62 y US\$ 60.844,12	515.597.927	340.787.933
Regional – US\$ 225.646,90 y US\$ 359.969,61	1.263.848.290	2.016.189.844
Total Intereses a Pagar	1.779.446.217	2.356.977.777

31/12/2016

Las deudas financieras al 31 de diciembre de 2016 corresponden a préstamos obtenidos de los Bancos Citibank e Itaú Paraguay S.A. por un capital total de US\$ 7.979.650,37 e intereses por US\$ 405.709,53. Se expone el detalle a corto y largo plazo:

Banco	Corto Plazo	Largo Plazo
PRÉSTAMOS BANCARIOS		
Citibank – US\$ 777.768,00 y US\$ 2.074.092,00	4.491.610.200	11.977.881.300
Itaú - US\$ 1.150.016,00 y US\$ 0,00	6.641.342.400	0
Total Préstamos	11.132.952.600	11.977.881.300
INTERESES A PAGAR		
Citibank - US\$ 133.772,50 y US\$ 152.898,75	772.536.190	882.990.285
Itaú – US\$ 32.536,67 y US\$ 0,00	187.899.270	0
Total Intereses a Pagar	960.435.460	882.990.285

INPET S.A.E.C.A.

INPET S.A.E.C.A.

J.C. Donalzo & Asoc.
 Firmamos a los efectos de identificación de nuestros clientes de fecha 31/12/2017

Ing. Felipe C. Resck B.
 PRESIDENTE

Ing. Carlos H. Rodiño G.
 Ruta "Carlos A. de Iturrigaray" Km 15 (Transchaco)
 Mariano Roque Alonso, Paraguay
 Teléfonos: (595-21) 752 820/21
 Fax: (595-21) 750 325
 inpet@inpet.com.py
 www.inpet.com.py

INPET S.A.E.C.A.

Sr. Ricardo Rovira
 Síndico Titular

Lic. DERLIS AGÜERO
 RUC N° 559.249-6
 Pat. Mun. N° 16.640



ANEXOS
A LOS ESTADOS CONTABLES AL
31 DE DICIEMBRE DE 2017 Y 2016

Ruta "Carlos Antonio López", Km 15 (Transchaco)
Mariano Roque Alonso, Paraguay
Teléfonos: (595-21) 752 820/21
Fax: (595-21) 750 325
inpet@inpet.com.py
www.inpet.com.py



Red del Pacto Global
Paraguay
WE SUPPORT



ANEXO A

**BALANCE GENERAL
AL 31 DE DICIEMBRE DE 2017
(Expresado en guaraníes)**

BIENES DE USO

CUENTAS	VALORES DE ORIGEN					AMORTIZACIONES						Neto Resultante
	Al inicio del periodo	Altas y transf. del periodo	Bajas del periodo	Revalúo periodo	Al cierre del periodo	Acumuladas al inicio del periodo	%	Altas del periodo	Bajas del periodo	Revalúo periodo	Acumuladas al cierre del periodo	
Edificios	31.186.279.013	300.766.773	-	1.406.712.362	32.893.758.148	(5.576.736.071)	4	(2.207.981.949)	-	-	(7.784.718.020)	25.109.040.128
Rodados	1.315.516.568	-	-	49.401.011	1.364.917.579	(554.316.805)	4	(243.754.898)	-	-	(798.071.703)	566.845.876
Equipos Auxiliares	8.108.758.231	630.915.157	(7.042.634)	197.386.743	8.930.017.497	(4.674.489.478)	20	(1.097.556.667)	7.042.634	-	(5.765.003.511)	3.165.013.986
Equipos Informáticos	2.109.491.739	45.357.375	-	29.125.745	2.183.974.859	(1.875.679.831)	25	(195.393.579)	-	-	(2.071.073.410)	112.901.449
Equipos de Laboratorio	516.763.545	-	-	17.228.510	533.992.055	(262.899.839)	10	(57.438.266)	-	-	(320.338.105)	213.653.950
Herramientas	512.754.079	23.604.302	-	2.024.014	538.382.395	(488.297.546)	20	(11.059.641)	-	-	(499.357.187)	39.025.208
Instalaciones	2.748.516.246	142.998.627	-	127.024.737	3.018.539.610	(318.415.468)	4	(170.266.647)	-	-	(488.682.115)	2.529.857.495
Maquinarias	61.556.954.497	1.800.199.085	(13.524.920)	1.880.002.623	65.223.631.285	(35.194.201.144)	10	(6.051.021.272)	13.524.920	-	(41.231.697.496)	23.991.933.789
Montacargas	691.831.961	-	-	31.234.828	723.066.789	(307.630.600)	20	(158.502.265)	-	-	(466.132.865)	256.933.924
Muebles y Útiles	2.088.985.086	71.915.579	-	71.339.647	2.232.240.312	(1.067.716.016)	20	(224.223.676)	-	-	(1.291.939.692)	940.300.620
Sistemas Informáticos	2.633.529.372	4.573.216	-	110.907.326	2.749.009.914	(1.982.167.510)	25	(712.490.226)	-	-	(2.694.657.736)	54.352.178
Útiles y Enseres	124.456.388	2.954.545	-	2.345.739	129.756.672	(85.686.050)	10	(7.613.725)	-	-	(93.299.775)	36.456.897
Elementos Proceso Prod.	202.560.482	-	-	-	202.560.482	(202.560.482)	20	-	-	-	(202.560.482)	-
Moldes	59.686.116.390	2.850.858.845	-	1.148.657.825	63.685.633.060	(46.295.866.485)	20	(6.275.452.871)	-	-	(52.571.319.356)	11.114.313.704
Pallets Abulonados	172.846.851	-	-	-	172.846.851	(172.846.851)	20	-	-	-	(172.846.851)	-
Terrenos	11.973.770.793	-	-	540.591.778	12.514.362.571	-	-	-	-	-	-	12.514.362.571
Jaulas Metálicas	2.071.436.692	-	(1.296.772)	93.462.672	2.163.602.592	(1.019.049.382)	-	(507.965.455)	1.022.455	-	(1.525.992.382)	637.610.210
Mejoras Edificios	762.556.772	7.045.455	-	34.638.434	804.240.661	(40.822.037)	-	(21.903.702)	-	-	(62.725.739)	741.514.922
Repuestos	4.934.783.213	4.121.392.309	(3.652.358.583)	-	5.403.816.939	-	-	-	-	-	-	5.403.816.939
Obras en Curso	63.894.150	3.693.391.736	(300.766.773)	-	3.456.519.113	-	-	-	-	-	-	3.456.519.113
Totales Ejercicio Actual	193.461.802.068	13.695.973.004	(3.974.989.682)	5.742.083.994	208.924.869.384	(100.119.381.595)		(17.942.624.839)	21.590.009		(118.040.416.425)	90.884.452.959
Totales Ejercicio Anterior	237.685.513.274	20.551.975.122	(68.365.712.630)	3.590.026.302	193.461.802.068	(150.251.748.140)		(15.300.190.358)	65.432.556.803		(100.119.381.595)	93.342.420.473

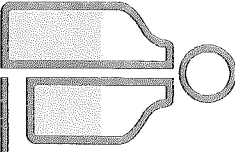

INPET

J.C. ... & ASOC.

Ing. Felipe C. Resck B
PRESIDENTE

INPET S.A.E.C.A.

INPET S.A.E.C.A.

Ruta "Carlos Gales" Godolfo, 51
Paraguari, Paraguay
Teléfonos: (595-21) 752 820/21
Fax: (595-21) 750 325
INPET@inpet.com.py

INPET S.A. INPET.com.py

Lic. DEKLIS ACUERO
RUC N° 559 249-6

St. Ricardo Rojas
Sindicato Titular



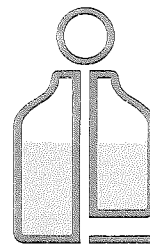

INPET

ANEXO B

BALANCE GENERAL AL 31 DE DICIEMBRE DE 2017 (Expresado en guaraníes)

ACTIVOS INTANGIBLES

CUENTAS	VALORES DE ORIGEN			AMORTIZACIONES				Neto Resultante	
	Al Inicio del Periodo	Aumentos	Disminución	Al Cierre del Periodo	Acumulados al Inicio del Periodo	Del Periodo	Bajas		Acumulados al Cierre del Periodo
1- Bienes Incorporables	5.454.545	-	-	5.454.545	-	-	-	-	5.454.545
Totales Ejercicio Actual	5.454.545	-	-	5.454.545	-	-	-	-	5.454.545
Totales Ejercicio Anterior	5.454.545	-	-	5.454.545	-	-	-	-	5.454.545

INPET S.A.E.C.A.

Ing. Felipe C. Resck B.
PRESIDENTE

INPET S.A.E.C.A.

Ing. Carlos H. Rodiño G.
Vice-Presidente

INPET S.A.E.C.A.

Sr. Ricardo Rovira
Síndico Titular

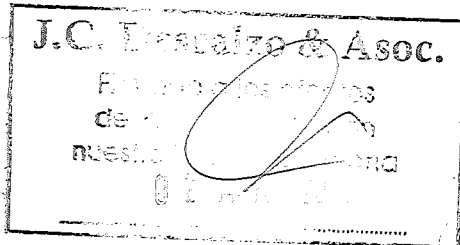

Lic. DERLIS AGÜERO
RUC N° 559.249-6
Pag. Mun. N° 16.640



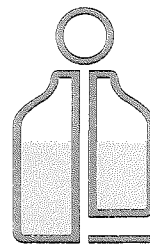

INPET

ANEXO C

BALANCE GENERAL AL 31 DE DICIEMBRE DE 2017 (Expresado en guaraníes)

INVERSIONES, ACCIONES, DEBENTURES Y OTROS TÍTULOS EMITIDOS EN SERIE PARTICIPACIÓN EN OTRAS SOCIEDADES

Denominación y Características de los Valores Emisor	Clase	Valor Nominal Unitario	Cantidad	Valor Nominal Total	Valor Patrimonial Proporcional	Valor de Libros	Valor de Cotización	Información sobre el Emisor			
								% de Participación	Actividad Principal	Capital	Según Último Balance
										Resultado	Patrimonio Neto
Inversiones Temporarias				NO APLICABLE							
Totales Ejercicio Actual											
Totales Ejercicio Anterior											
Inversiones Permanentes				NO APLICABLE							
Totales Ejercicio Actual											
Totales Ejercicio Anterior											

INPET S.A.E.C.A.

Ing. Felipe C. Resck B.
PRESIDENTE

INPET S.A.E.C.A.

Ing. Carlos H. Rodiño G.
Vice-Presidente

INPET S.A.E.C.A.

Sr. Ricardo Rovira
Síndico Titular

J.C. Descalzo & Asoc.

Firmado a los efectos
de identidad por
nuestro representante
B. 12/12/17

Lic. DERMIS AGÜERO

RUC N° 552.249-6
Pat. Mun. N° 16.640



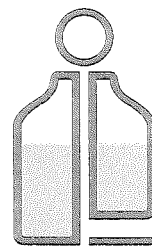

INPET

ANEXO D

BALANCE GENERAL AL 31 DE DICIEMBRE DE 2017 (Expresado en guaraníes)

OTRAS INVERSIONES

Cuentas	Valor de Costo	Amortización	Valor de Cotización	Valor Registrado Año Actual	Valor Registrado Año Anterior
Inversiones Corrientes	SIN MOVIMIENTO				
Sub Total	0	0	0	0	0
Inversiones No Corrientes	SIN MOVIMIENTO				
Sub Total	0	0	0	0	0
Totales Ejercicio	0	0	0	0	0

INPET S.A.E.C.A.

Ing. Felipe C. Resck B.
PRESIDENTE

INPET S.A.E.C.A.

Ing. Carlos H. Rogiño G.
Vice-Presidente

INPET S.A.E.C.A.

Sr. Ricardo Rovira
Síndico Titular

J.C. Descalzo & Asoc.

Firmado por los miembros
del Comité de Auditoría
nuestro órgano de control

Lic. DERLIS AGÜERO
RUC N° 559.249-6
Pat. Mun. N° 16.640



ANEXO E

BALANCE GENERAL AL 31 DE DICIEMBRE DE 2017 (Expresado en guaraníes)

PREVISIONES

RUBRO	Saldo al Inicio del Ejercicio	Aumentos (*)	Disminución (*)	Saldo al Cierre del Ejerc. Actual	Saldo al Cierre del Ejerc. Anterior
Deducidas del Activo (*)	57.845.098	0	0	57.845.098	57.845.098
Total	57.845.098	0	0	57.845.098	57.845.098
Incluidas en el Pasivo	0	0	0	0	0
Total	0	0	0	0	0

(*) Corresponde a provisiones para cuentas incobrables.

INPET S.A.E.C.A.

Ing. Felipe C. Resck B.
PRESIDENTE

INPET S.A.E.C.A.

Ing. Carlos H. Rediño G.
Vice-Presidente

INPET S.A.E.C.A.

St. Ricardo Rovira
Síndico Titular

J.C. Descalzo & Asoc.

Firma autorizada por el
de la firma de auditoría
nuestro número de registro

Lic. DERIS AGÜERO

RUC N° 559.249-6

Pat. Mun. N° 16.640

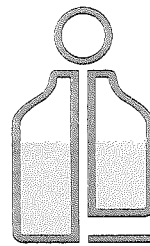

INPET

ANEXO F

BALANCE GENERAL AL 31 DE DICIEMBRE DE 2017 (Expresado en guaraníes)

COSTO DE MERCADERÍAS O PRODUCTOS VENDIDOS O SERVICIOS PRESTADOS

DETALLE	Ejercicio Actual		Ejercicio Anterior	
I. COSTO DE MERCADERÍAS O PRODUCTOS VENDIDOS				
Existencias al comienzo del periodo				
Mercaderías	299.787.020		1.256.517.702	
Productos Terminados	20.796.406.100		18.803.351.120	
Productos en Proceso	-		-	
Materia Prima y Materiales	34.087.798.769		20.976.753.407	
Otros	48.170.000		377.763.561	
Compras y Costos de Producción del Ejercicio				
a) Compras	163.532.930.448		209.014.845.230	
b) Costos de Producción		189.421.037.022		195.197.069.131
Diferencia de Inventario	-		-	
Resultado por Tenencia	-		-	
Existencias al cierre del periodo				
Mercaderías	581.434.997		299.787.020	
Productos Terminados	18.751.434.753		20.796.406.100	
Productos en Proceso	-		-	
Materia Prima y Materiales	9.463.435.148		34.087.798.769	
Otros	547.750.417		48.170.000	
II. COSTOS DE SERVICIOS PRESTADOS SEGÚN ANEXO H				
COSTO DE MERCADERÍAS O PRODUCTOS VENDIDOS Y SERVICIOS PRESTADOS		189.421.037.022		195.197.069.131

INPET S.A.E.C.A.

INPET S.A.E.C.A.

Ing. Felipe C. Resck B.
PRESIDENTE

Ing. Carlos H. Rodiño G.
Vice-Presidente

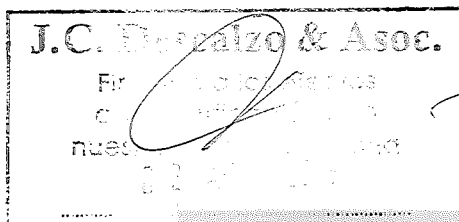

21
INPET S.A.E.C.A.

Sr. Ricardo Rovira
Síndico Titular

Ruta "Carlos Antonio López", Km. 15 (Transchaco)
Mariano Roque Alonso, Paraguay
Teléfonos: (595-21) 752 820/21
Fax: (595-21) 750 325

inpet@inpet.com.py
www.inpet.com.py

Lic. DERLIS AGÜERO
RUC N° 559.249-6
Pat. Mun. N° 16.040



Red del Pacto Global
Paraguay
WE SUPPORT



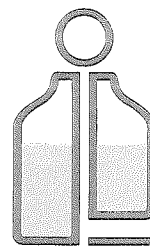

INPET

ANEXO G

BALANCE GENERAL AL 31 DE DICIEMBRE DE 2017 (Expresado en guaraníes)

ACTIVOS Y PASIVOS EN MONEDA EXTRANJERA

DETALLE	Moneda Extranjera			Moneda Local	
	Clase	Monto	Cambio Vigente	Monto Ejercicio Actual	Monto Ejercicio Anterior
ACTIVO					
Activos Corrientes					
Caja Moneda Extranjera	US\$ Americano	10.606,61	5.580,00	59.184.869	71.612.699
Caja Administración	US\$ Americano	2.018,28	5.580,00	11.262.000	386.343.000
Citibank	US\$ Americano	221.390,57	5.580,00	1.235.359.380	1.148.651.209
BBVA Banco	US\$ Americano	2.576.570,86	5.580,00	14.377.265.399	329.074.786
GNB Bank Paraguay	US\$ Americano	47.677,64	5.580,00	266.041.231	886.587.281
Itaú Paraguay S.A.	US\$ Americano	271.230,21	5.580,00	1.513.464.572	5.094.082.849
Banco Regional S.A.	US\$ Americano	612.298,83	5.580,00	3.416.627.471	2.969.512.997
Cientes del Exterior	US\$ Americano	9.581.090,65	5.580,00	53.462.485.829	68.451.373.517
Deudores Varios Argentina	US\$ Americano	69.476,68	5.580,00	387.679.893	2.139.176.755
Adelanto a Proveedores	US\$ Americano	1.526.435,65	5.580,00	8.517.510.952	9.965.946.647
Fondos a Rendir	US\$ Americano	2.035.000,00	5.580,00	11.355.300.000	11.719.565.000
Intereses a Devengar - Bancos	US\$ Americano	730.964,13	5.580,00	4.078.779.843	1.790.794.503
Sub Totales		17.684.760,11	5.580,00	98.680.961.439	104.952.721.243
Activos No Corrientes		3.454.433,49	5.580,00	19.275.738.902	-
Sub Totales		3.454.433	5.580,00	19.275.738.902	-
Totales		21.139.193,61	5.580,00	117.956.700.341	104.952.721.243
PASIVO					
Pasivos Corrientes					
Proveedores del Exterior	US\$ Americano	8.105.034,86	5.601,00	45.396.300.228	65.368.153.836
Acreedores Varios	US\$ Americano	301.465,22	5.601,00	1.688.506.671	793.008.327
Gastos Fact. A Pagar Exportación	US\$ Americano	20.705,75	5.601,00	115.972.883	127.780.974
Préstamos Bancarios Capital	US\$ Americano	2.620.286,49	5.601,00	14.676.224.630	11.132.952.600
Préstamos Bancarios Intereses	US\$ Americano	317.701,52	5.601,00	1.779.446.217	960.435.460
Sub Totales		11.365.193,83	5.601,00	63.656.450.629	78.382.331.197
Activos No Corrientes					
Préstamos Bancarios Capital	US\$ Americano	5.277.805,51	5.601,00	29.560.988.662	11.977.881.300
Préstamos Bancarios Intereses	US\$ Americano	420.813,74	5.601,00	2.356.977.777	882.990.285
Documentos a Pagar	US\$ Americano	618.000,00	5.601,00	3.461.418.000	-
Sub Totales		6.316.619,25	5.601,00	31.917.966.439	12.860.871.585
Totales		17.681.813,08	5.601,00	95.574.417.068	91.243.202.782

INPET S.A.E.C.A.

INPET S.A.E.C.A.

J.C. RIVERA & ASOC.
 Representante Legal
 Juan Carlos Rivera
 C. 1.000.000.000.000
 D. 1.000.000.000.000
 E. 1.000.000.000.000
 F. 1.000.000.000.000
 G. 1.000.000.000.000
 H. 1.000.000.000.000
 I. 1.000.000.000.000
 J. 1.000.000.000.000
 K. 1.000.000.000.000
 L. 1.000.000.000.000
 M. 1.000.000.000.000
 N. 1.000.000.000.000
 O. 1.000.000.000.000
 P. 1.000.000.000.000
 Q. 1.000.000.000.000
 R. 1.000.000.000.000
 S. 1.000.000.000.000
 T. 1.000.000.000.000
 U. 1.000.000.000.000
 V. 1.000.000.000.000
 W. 1.000.000.000.000
 X. 1.000.000.000.000
 Y. 1.000.000.000.000
 Z. 1.000.000.000.000

Ing. Felipe C. Resck B. - PRESIDENTE
 Ruta "Carlos Antonio López" Km 12 (Transchaco)
 Mariano Roque Alonso, Paraguay
 Teléfonos: (595-21) 752 820/21
 Fax: (595-21) 750 325
 Email: inpet@inpet.com.py
 www.inpet.com.py

Ing. Carlos H. Rodino G. - Vice-Presidente
 Ruta "Carlos Antonio López" Km 12 (Transchaco)
 Mariano Roque Alonso, Paraguay
 Teléfonos: (595-21) 752 820/21
 Fax: (595-21) 750 325
 Email: inpet@inpet.com.py
 www.inpet.com.py

INPET S.A.E.C.A.

Sr. Ricardo Rovira
 Sindico Titular



Red del Pacto Global
 Paraguay
 WE SUPPORT



Lic. DERLIS AGÜERO
 RUC N° 559.749-6
 Lic. N° 16.640

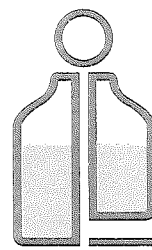

INPET

ANEXO H

BALANCE GENERAL AL 31 DE DICIEMBRE DE 2017 (Expresado en guaraníes)

INFORMACIÓN REQUERIDA SOBRE COSTOS Y GASTOS

RUBRO	Costo de Bienes de Cambio	Costo de Bienes de Uso	Costo Otros Activos	Gastos de Gerencia y Administrativos	Gastos Financieros	Otros Gastos	Total Ejercicio Actual	Total Ejercicio Anterior
Remuneraciones de administradores, directores, síndicos y consejo de vigilancia	-	-	-	521.191.593	-	-	521.191.593	479.872.401
Honorarios y remuneraciones por servicios	-	-	-	3.537.433.248	-	-	3.537.433.248	2.736.243.892
Sueldos y jomales	-	-	-	4.125.115.318	-	-	4.125.115.318	3.975.266.280
Contribuciones sociales	-	-	-	699.982.590	-	-	699.982.590	670.973.068
Beneficios al Personal	-	-	-	1.263.436.800	-	-	1.263.436.800	1.487.668.145
Gastos de Exportación	-	-	-	926.926.981	-	-	926.926.981	1.002.202.674
Combustibles y Lubricantes	-	-	-	132.147.838	-	-	132.147.838	121.892.807
Mantenimiento y Reparaciones	-	-	-	1.348.500.138	-	-	1.348.500.138	955.702.923
Servicios Básicos	-	-	-	74.930.966	-	-	74.930.966	204.823.064
Impuestos, tasa y contribuciones	-	-	-	643.726.385	-	-	643.726.385	607.402.501
Impuesto a la Renta	-	-	-	-	-	1.265.135.643	1.265.135.643	2.232.298.911
Intereses a Bancos e Instituciones Financieras	-	-	-	-	2.320.704.127	-	2.320.704.127	2.080.401.054
Depreciaciones Bienes de Uso	-	-	-	1.417.555.645	-	-	1.417.555.645	1.398.947.627
Gastos en el Exterior	-	-	-	401.295.779	-	-	401.295.779	1.783.614.017
Maquinas Inactivas	-	-	-	8.073.901.650	-	-	8.073.901.650	6.778.976.015
Alquiler	-	-	-	279.957.883	-	-	279.957.883	46.749.151
Gastos Varios	-	-	-	816.919.431	-	-	816.919.431	1.220.296.540
Otros gastos	-	-	-	3.272.826.965	-	-	3.272.826.965	4.532.527.305
Total del Periodo Actual	-	-	-	27.535.849.210	2.320.704.127	1.265.135.643	31.121.688.980	
Total del Periodo Anterior	-	-	-	28.003.158.410	2.080.401.054	2.232.298.911		32.315.858.375

INPET S.A.E.C.A.

INPET S.A.E.C.A.

Ing. Felipe C. Resck B.
PRESIDENTE

Ing. Carlos H. Rodiño G.
Vice-Presidente

J.C. Desierto & Asoc.
Firma de
de
nuestro
2018 fecha

INPET S.A.E.C.A.

Sr. Ricardo Rovira
Síndico Titular

Ruta "Carlos Antonio López", Km 15 (Franschaco)
Mariano Roque Alonso, Paraguay
Teléfonos: (595-21) 752 820/21
Fax: (595-21) 750 325

inpet@inpet.com.py
www.inpet.com.py

Lic. DEBLIS AGÜERO

RUC N° 559.249-6

Pat. Mún. N° 16.640



Red del Pacto Global
Paraguay
WE SUPPORT



ANEXO I

BALANCE GENERAL AL 31 DE DICIEMBRE DE 2017

DATOS ESTADÍSTICOS

INDICADORES OPERATIVOS	Acumulado al fin del periodo	
	Ejercicio Actual	Ejercicio Anterior
Volumen de Producción (en miles de guaraníes)	184.985.648	189.029.839
Volumen de Ventas (en miles de guaraníes)	230.670.005	242.056.150
Cantidad de Empleados y Obreros	218	222
Consumo de Energía (en miles de guaraníes)	7.157.980	5.599.624
Cantidad de Sucursales	0	0
(Otros)	0	0

Nota: El volumen de operaciones podrá consignarse en unidades físicas, en unidades equivalentes o en algún índice que resulte apropiado para indicar el nivel de actividad.

OBS: UTEquis: Unidad Técnica Equivalente

INPET S.A.E.C.A.

INPET S.A.E.C.A.

Ing. Felipe C. Resck B.
PRESIDENTE

Ing. Carlos H. Rodiño G.
Vice-Presidente

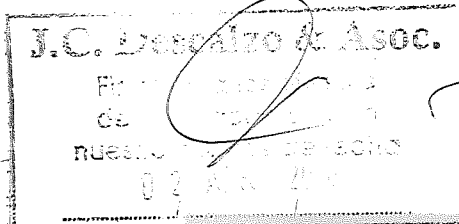

INPET S.A.E.C.A.

Sr. Ricardo Rovira
Sindico Titular

Ruta "Carlos Antonio López", Km 15 (Transchaco)
Mariano Roque Alonso, Paraguay
Teléfonos: (595-21) 752 820/21
Fax: (595-21) 750 325
inpet@inpet.com.py
www.inpet.com.py

Lic. DERLIS AGÜERO
RUC N° 559.249-6
Pat. Mun. N° 16.640



ANEXO J

BALANCE GENERAL AL 31 DE DICIEMBRE DE 2017

ÍNDICES ECONÓMICO - FINANCIEROS

INDICES	Acumulado al Fin del Periodo	
	Periodo Actual	Periodo Anterior
Liquidez (1)	2,42	2,41
Endeudamiento (2)	0,60	0,48
Rentabilidad (3) (Presentar sólo a fin de ejercicio)	0,07	0,12

(1) $\frac{\text{Activo Corriente}}{\text{Pasivo Corriente}}$; (2) $\frac{\text{Total del Pasivo}}{\text{Patrimonio Neto}}$; (3) $\frac{\text{Resultado antes del Impuesto a la Renta}}{\text{Patrimonio Neto excluido el Resultado del periodo}}$

INPET S.A.E.C.A.

INPET S.A.E.C.A.

INPET S.A.E.C.A.

Ing. Felipe C. Resck B.
PRESIDENTE

Ing. Carlos H. Rodiño G.
Vice-Presidente

Sr. Ricardo Rovira
Sindico Titular

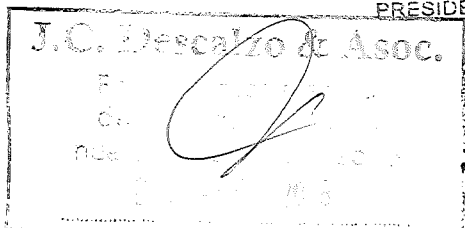

25

Ruta "Carlos Antonio López", Km 15 (Itanschaco)
Mariano Roque Alonso, Paraguay
Teléfonos: (595-21) 752 820/21
Fax: (595-21) 750 325
inpet@inpet.com.py
www.inpet.com.py

Lic. DERLIS AGÜERO
RUC N° 559.249-6
Pat/Mun. N° 16.640



ANEXO 1 - RESOLUCION CG N° 23/16

COMPOSICIÓN DE LA CARTERA DE CREDITOS AL 31 DE DICIEMBRE DE 2017

SITUACIÓN	MONTO (EN G.)	
A) CARTERA NO VENCIDA	74.769.961.385	
B) CARTERA VENCIDA	PREVISIONES	
	(En G.)	(En %)
	0	
	(57.845.098)	0,077%
B.1) Normal	0	
B.2) En Gestión de Cobro	(57.845.098)	
B.3) En Gestión de Cobro Judicial	0	
TOTAL CARTERA	74.712.116.287	

OBSERVACIONES

Criterios de clasificación utilizados

Normal

0 días de atraso

En Gestión de Cobro

de 1 día a 360 días de atraso

En Gestión de Cobro Judicial

INPET S.A.E.C.A.

Ing. Felipe C. Resck B.
PRESIDENTE

INPET S.A.E.C.A.

Ing. Carlos H. Rediño G.
Vice-Presidente

INPET S.A.E.C.A.

Dr. Ricardo Rovira
Síndico Titular

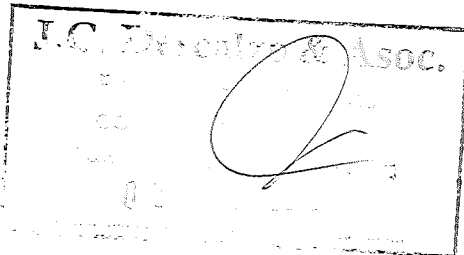

Lic. DERLIS AGÜERO
RUC N° 559.249-6
Pat. Mub. N° 16.640

INFORME SOBRE PERSONAS VINCULADAS O RELACIONADAS AL 31 DE DICIEMBRE DE 2017

A) PARTES VINCULADAS O RELACIONADAS

Según Art. 34 de la Ley 1.284/98

Inciso a) Personas con derecho a voto que controlen al menos el diez por ciento del capital de las mismas.

Nombres y Apellidos	% del capital Integrado
1) Felipe Carlos Resck Bonnín	17,51%
2) Pascual Burró	17,51%
3) Luis Alberto Lima	13,98%
4) Hugo Aranda	13,28%
5) Ramón Jiménez Gaona	13,28%
6) Gerardo Laguardia	10,93%

Inciso b) A las sociedades anónimas en las que éstas controlen por lo menos el diez por ciento del capital.

NO APLICABLE

Inciso c) A sus accionistas que tengan potestad de elegir en asambleas al menos un director.

NO APLICABLE

Inciso d) A sus directores, administradores, síndicos, auditores y apoderados.

1) Felipe Carlos Resck Bonnín	Presidente	15) Joaquín Irún Grau, Javier M. Irún C.,
2) Carlos Hernán Rodiño Gorostiaga	Vice Presidente	Carlos Cabrera Alderete, Ilse Duarte R.,
3) Pedro Aranda Núñez	Director Titular	Pilar Milleres Irala Gadea, Miguel A.
4) Edgardo Aranda Zaldivar	Director Titular	De León, Mauricio J. Ozuna, Patricia
5) Karl Reimert Pérez	Director Titular	Arguello Cardozo, Irene Da Silva
6) Manuel Jiménez Gaona Arellano	Director Suplente	Laterza, Edgar Parodi, Dina Domínguez,
7) Felipe Burró Gustale	Director Suplente	Carlos T. Mersán, Oscar Mersán Galli,
8) Bruno Resck Amaral	Director Suplente	Hugo R. Mersán, Cheng Lu, Lorena
9) Carlos Raúl Escobar S.	Gerente Industrial	Alarcón, Víctor A. Rivarola Rojas,
10) Graciela Aguilera	Gerente Administrativo	Víctor Dante Gulino Ocampo,
11) Jorge Sosa	Gerente Financiero	Alba Zaracho Segovia, Carlos Tomás M.
12) Jhony Javier Solache M.	Gerente Comercial	Mersán Galli, Alfredo A. Montanaro,
13) Ricardo Rovira	Síndico Titular	Víctor Hugo Chena, José Antonio Moreno
14) Gustavo Sánchez	Síndico Suplente	Rodríguez, María Mercedes Giménez de
		Cataldi, Jorge Enciso Vera, Liliana Cuenca
		(Abogados), Derlis Agüero(Contador)

Inciso e) Los cónyuges y parientes hasta el segundo grado de consanguinidad de las personas referidas en los incisos anteriores.

Nombres y Apellidos	% del capital Integrado
1) Pedro Aranda	8,11%

Según Art. 27 de la Res. 763/04

Inversiones de la sociedad en valores de otras empresas que representen más del 10 % del activo de la sociedad			
Nombre de la Empresa	Monto de la inversión	Tipo de Valor	Indicar el porcentaje de participación en el capital integrado de la sociedad emisora (solo en el caso de inversión en acciones)
LA SOCIEDAD NO REGISTRA INVERSIONES EN OTRAS EMPRESAS			

Activos de la sociedad comprometidos en más del 20% en garantía de obligaciones de otra u otras empresas			
Nombre de la Empresa	Valor de los Bienes Gravados	Tipo de Bien o Valor	Monto de la deuda Garantizada
LA SOCIEDAD NO REGISTRA ACTIVOS COMPROMETIDOS EN GARANTIA POR OBLIGACIONES EN OTRA U OTRAS EMPRESAS			

INPET S.A.E.C.A.

INPET S.A.E.C.A.

J.C. Descalzo & Asoc.

Firma de los apoderados
de la sociedad en
nuestro nombre

Ing. Felipe C. Resck B.
PRESIDENTE

Ing. Carlos H. Rodiño G.
Vice-Presidente

Ruta "Carlos Antonio López", Km 15 (Tranchoaco)
Mariano Roque Alonso, Paraguarí
Teléfonos: (595-21) 752 820/4
Fax: (595-21) 750 325
inpet@inpet.com.py
www.inpet.com.py

INPET S.A.E.C.A.

Sr. Ricardo Rovira
Síndico Titular

Lic. DERLIS AGÜERO
RUC N° 559.249-6



Red del Pacto Global
Paraguay
WE SUPPORT



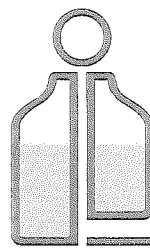

INPET

Según Art. 28 de la Res. 763/04

NO APLICABLE

Según Art. 1°) Resolución CNV N°1257/100

Nombre de la Sociedad Vinculada	Factores de Vinculación
BRICAPAR S.A.E.	Accionista/Cliente
C.I.E. S.A.E.	Accionista/Proveedor
FARMACIAS CATEDRAL S.A.	Accionista/Proveedor

B) SALDO CON PARTES RELACIONADAS

Al 31/12/2017 y Al 12/12/2016

En forma comparativa con el mismo período del año anterior.

Activo

Obs.: (distinguir nombres de partes relacionadas indicadas en A)

Cuentas por cobrar	31/12/2017	31/12/2016
BRICAPAR S.A.E.	0	26.635.000

Pasivo

Obs.: (distinguir nombres de partes relacionadas indicadas en A)

Cuentas a pagar	31/12/2017	31/12/2016
FARMACIAS CATEDRAL S.A.	0	0
C.I.E. S.A.E.	0	0

Ingresos (con sus conceptos y distinguir nombre de partes relacionadas indicadas en A)

1) BRICAPAR S.A.E. Venta de bolsas.

Egresos (con sus conceptos y distinguir nombre de partes relacionadas indicadas en A)

- 1) CIE S.A.E. Compra de piezas metálicas.
- 2) FARMACIAS CATEDRAL S.A. Compra de insumos farmacéuticos.

Las transacciones en el período fueron las siguientes:

INGRESOS

EMPRESAS	CONCEPTO	31/12/2017	31/12/2016
BRICAPAR S.A.E.	Venta de Bolsas.	50.820.000	26.635.000

EGRESOS

EMPRESAS	CONCEPTO	31/12/2017	31/12/2016
FARMACIAS CATEDRAL S.A.	Compra de Art. Varios	386.553	0
C.I.E. S.A.E.	Compra de Repuestos	10.157.400	0

INPET S.A.E.C.A.

Ing. Felipe C. Resck B.
PRESIDENTE

INPET S.A.E.C.A.

Ing. Carlos H. Rodiño G.
Vice-Presidente

INPET S.A.E.C.A.

Sr. Ricardo Kovira
Síndico Titular

Lic. DERLIS AGÜERO
RUC N° 559.249-6
Pat. Mun. N° 16.640

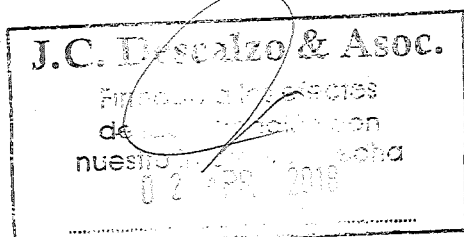

28

Ruta "Carlos Antonio López", Km 15 (Transchaco)
Mariano Roque Alonso, Paraguay
Teléfonos: (595-21) 752 820/21
Fax: (595-21) 750 325
inpet@inpet.com.py
www.inpet.com.py



Red del Pacto Global
Paraguay
WE SUPPORT



INFORME DEL SÍNDICO

Señores

Accionistas de la Firma

Industrias Pet Sociedad Anónima Emisora de Capital Abierto– INPET S.A.E.C.A.

Presente

En mi carácter de Síndico Titular de **Industrias Pet Sociedad Anónima Emisora de Capital Abierto– INPET S.A.E.C.A.** informo a Uds. que, de acuerdo con las disposiciones emanadas del Código Civil y de los Estatutos Sociales, el Directorio ha presentado para mi dictamen el Balance General, el Cuadro de Resultados y demás anexos de acuerdo a la Resolución No. 5/92 de la Comisión Nacional de Valores, correspondientes al cierre del ejercicio de 2017.

En mi opinión los Estados Contables que son presentados se ajustan a la realidad de la situación económica y financiera de la sociedad.

Asunción, 03 de abril de 2018

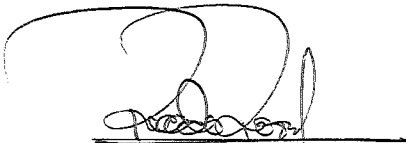

Sr. Ricardo Rovira
Síndico Titular

Ruta "Carlos Antonio López", Km 15 (Transchaco)
Mariano Roque Alonso, Paraguay
Teléfonos: (595-21) 752 820/21
Fax: (595-21) 750 325
inpet@inpet.com.py
www.inpet.com.py



TRANSCRIPCIÓN

ACTA Nº 291 - Reunión del Directorio de INPET S.A.E.C.A.

En la Planta Industrial de INPET, siendo las 14:00 horas del día 03 de Abril de 2018, se reúnen los señores Directores Titulares: Ing. Felipe Resck, Ing. Carlos Rodiño, Lic. Pedro Aranda, Sr. Karl Reimert y el Lic. Edgardo Aranda y el Síndico Titular Sr. Ricardo Rovira, para tratar el siguiente:

ORDEN DEL DIA

- Aprobación del Balance de la firma al 31 de Diciembre de 2017.-

Abre la sesión el Sr. Presidente quien, previa lectura del Orden del Día y del Acta anterior, solicita aprobación de la misma, a lo que se procede inmediatamente firmando el Acta todos los presentes.

- El Presidente, Ing. Felipe C. Resck B., presenta el Balance y el Cuadro de Resultado, además de otras informaciones sobre los Estados Contables de la Empresa, referente al presente ejercicio cerrado al 31 de Diciembre de 2017. Indica también el Presidente que es menester analizar y aprobar estos documentos para su presentación ante la CNV y la BVPASA, correspondiente al cierre del ejercicio 2017.

Luego de un pormenorizado análisis de los estados contables, por unanimidad el Directorio resuelve aprobar los mismos sin objeciones.

Siendo las 15:30 horas, y no habiendo otro asunto que tratar, se levanta la sesión.



Ing. Carlos Hernán Rodiño Gorostiaga
Vice-Presidente



Ing. Felipe Carlos Resck Bonnin
Presidente

Ruta "Carlos Antonio López", Km 15 (Transchaco)
Mariano Roque Alonso, Paraguay
Teléfonos: (595-21) 752 820/21
Fax: (595-21) 750 325
inpet@inpet.com.py
www.inpet.com.py



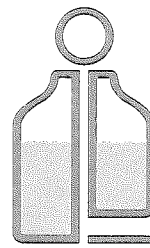

INPET

Composición Accionaria de INPET S.A.E.C.A. al 31/12/2017

Valor NOMINAL de cada Acción: 5.000.000
 N° de Acciones: 28.798
 Valor NOMINAL de la Emisión-CAPITAL: 143.990.000.000

N°	Accionista	Serie	Título N°	N° de las Acciones		Cantidad de Acciones	Clase	Monto	TOTAL	Porción de Participación del Capital	Cantidad de Votos		
1	Felipe Resck	Unica	001	Del	0001	al	0666	666	Ordinaria Nominativa	3.330.000.000	25.210.000.000	17,51%	5.042
			003	Del	1333	al	1536	204		1.020.000.000			
			012	Del	6001	al	6067	67		335.000.000			
			014	Del	6135	al	6155	21		105.000.000			
			023	Del	6601	al	6667	67		335.000.000			
			025	Del	6735	al	6755	21		105.000.000			
			046	Del	7201	al	7266	86		430.000.000			
			056	Del	7801	al	7886	86		430.000.000			
			066	Del	8401	al	8487	87		435.000.000			
			011	Del	5869	al	5904	36		180.000.000			
			083	Del	9001	al	9745	745		3.725.000.000			
			092	Del	14001	al	14894	894		4.470.000.000			
101	Del	20001	al	22062	2.062	10.310.000.000							
2	Pascual Burró	Unica	007	Del	3997	al	4794	798	Ordinaria Nominativa	3.990.000.000	25.210.000.000	17,51%	5.042
			018	Del	6403	al	6481	79		395.000.000			
			029	Del	7003	al	7081	79		395.000.000			
			040	Del	1777	al	1860	84		420.000.000			
			041	Del	6181	al	6188	8		40.000.000			
			042	Del	6781	al	6788	8		40.000.000			
			051	Del	7574	al	7662	89		445.000.000			
			061	Del	8174	al	8262	89		445.000.000			
			071	Del	8780	al	8868	89		445.000.000			
			075	Del	5995	al	6000	6		30.000.000			
			076	Del	6589	al	6600	12		60.000.000			
			085	Del	10491	al	11235	745		3.725.000.000			
			094	Del	15789	al	16682	894		4.470.000.000			
			102	Del	22063	al	24124	2.062		10.310.000.000			
3	Luis Alberto Lima	Unica	005	Del	2665	al	3330	666	Ordinaria Nominativa	3.330.000.000	20.135.000.000	13,98%	4.027
			016	Del	6269	al	6335	67		335.000.000			
			027	Del	6869	al	6935	67		335.000.000			
			037	Del	1741	al	1776	36		180.000.000			
			038	Del	6177	al	6180	4		20.000.000			
			039	Del	6777	al	6780	4		20.000.000			
			049	Del	7439	al	7507	69		345.000.000			
			059	Del	8039	al	8107	69		345.000.000			
			069	Del	8642	al	8712	71		355.000.000			
			055	Del	5959	al	5976	18		90.000.000			
			086	Del	11236	al	11830	595		2.975.000.000			
			095	Del	16683	al	17396	714		3.570.000.000			
			103	Del	24125	al	25771	1.647		8.235.000.000			
4	Ramón Jiménez Gaona	Unica	004	Del	1999	al	2664	666	Ordinaria Nominativa	3.330.000.000	19.120.000.000	13,28%	3.824
			015	Del	6202	al	6268	67		335.000.000			
			026	Del	6802	al	6868	67		335.000.000			
			048	Del	7373	al	7438	66		330.000.000			
			058	Del	7973	al	8038	66		330.000.000			
			068	Del	8575	al	8641	67		335.000.000			
			033	Del	5941	al	5958	18		90.000.000			
			087	Del	11831	al	12395	565		2.825.000.000			
			096	Del	17397	al	18074	678		3.390.000.000			
			104	Del	25772	al	27335	1.564		7.820.000.000			

INPET S.A.E.C.A.

Ing. Felipe C. Resck B.
PRESIDENTE

Lic. DERLIS AGUIERO
RUC N° 559.249/6
Pat. Mún. N° 16.640

INPET S.A.E.C.A.

Ing. Carlos H. Rodiño G.
Vice-Presidente

INPET S.A.E.C.A.

Sr. Ricardo Rovira
Síndico Titular



Red del Pacto Global
Paraguay
WE SUPPORT



Ruta "Carlos Antonio López", Km 15 (Transchaco)
 Mariano Roque Alonso, Paraguay
 Teléfono: 551 52 820/21
 Fax: 551 750 325
 www.inpet.com.py

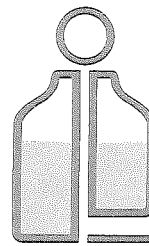

INPET

Composición Accionaria de INPET S.A.E.C.A. al 31/12/2017

Valor NOMINAL de cada Acción: 5.000.000
 N° de Acciones: 28.798
 Valor NOMINAL de la Emisión-CAPITAL: 143.990.000.000

N°	Nombre	Tipo	Rango de Acciones				Tipo de Acción	Valor Nominal	Porcentaje	Total			
			Del	al	Cantidad	Valor Nominal							
5	Hugo Aranda	Unica	006	Del	3331	al	3996	666	Ordinaria Nominativa	3.330.000.000	19.120.000.000	13,28%	3.824
			017	Del	6336	al	6402	67		335.000.000			
			028	Del	6936	al	7002	67		335.000.000			
			050	Del	7508	al	7573	66		330.000.000			
			060	Del	8108	al	8173	66		330.000.000			
			070	Del	8713	al	8779	67		335.000.000			
			065	Del	5977	al	5994	18		90.000.000			
			088	Del	12396	al	12960	565		2.825.000.000			
			097	Del	18075	al	18752	678		3.390.000.000			
			105	Del	27336	al	28899	1.564		7.820.000.000			
			6	Gerardo Laguardia	Unica	009	Del	5197		al			
020	Del	6522				al	6581	40	200.000.000				
031	Del	7122				al	7161	40	200.000.000				
043	Del	1861				al	1998	138	690.000.000				
044	Del	6189				al	6201	13	65.000.000				
045	Del	6789				al	6801	13	65.000.000				
053	Del	7704				al	7760	.57	285.000.000				
063	Del	8304				al	8360	57	285.000.000				
073	Del	8908				al	8957	50	250.000.000				
079	Del	7793				al	7800	8	40.000.000				
080	Del	8387				al	8400	14	70.000.000				
081	Del	8987				al	8991	5	25.000.000				
089	Del	12961				al	13425	465	2.325.000.000				
098	Del	18753				al	19310	558	2.790.000.000				
106	Del	28900				al	30186	1.287	6.435.000.000				
7	Pedro Aranda	Unica				008	Del	4795	al	5196	402	Ordinaria Nominativa	2.010.000.000
			019	Del	6482	al	6521	40	200.000.000				
			030	Del	7082	al	7121	40	200.000.000				
			052	Del	7663	al	7703	41	205.000.000				
			062	Del	8263	al	8303	41	205.000.000				
			072	Del	8869	al	8907	39	195.000.000				
			077	Del	7189	al	7200	12	60.000.000				
			078	Del	7787	al	7792	6	30.000.000				
			090	Del	13426	al	13770	345	1.725.000.000				
			099	Del	19311	al	19724	414	2.070.000.000				
			107	Del	30187	al	31141	955	4.775.000.000				
			8	Carlos Rodño	Unica	010	Del	5599	al	5868	270		Ordinaria Nominativa
021	Del	6562				al	6588	27	135.000.000				
032	Del	7162				al	7188	27	135.000.000				
054	Del	7761				al	7786	26	130.000.000				
064	Del	8361				al	8386	26	130.000.000				
074	Del	8958				al	8986	29	145.000.000				
082	Del	8992				al	9000	9	45.000.000				
091	Del	13771				al	14000	230	1.150.000.000				
100	Del	19725				al	20000	276	1.380.000.000				
108	Del	31142				al	31778	637	3.185.000.000				
							28.798	143.990.000.000	143.990.000.000	100%	28.798		

INPET S.A.E.C.A.

INPET S.A.E.C.A.

Ing. Felipe C. Chesck B.
PRESIDENTE

Ing. Carlos H. Rodño G.
Vice-Presidente

INPET S.A.E.C.A. Ruta "Carlos Antonio López", Km 15 (Transchaco)
Paraguari Roque Pilonso, Paraguay

Tel: (595-21) 752 820/21

Sr. Ricardo Rovira 750 325

Sindicato@inpet.com.py

www.inpet.com.py

Lic. DERLIS AGÜERO
RUC N° 529-249-6
Pat. Mun. N° 16.640



Red del Pacto Global
Paraguay
WE SUPPORT.

