

INPET

Por el ejercicio anual N° 26 iniciado el 1° de enero de 2017 hasta el 30 de junio de 2017, presentado en forma comparativa con el ejercicio anterior.

Denominación:	INDUSTRIAS PET SOCIEDAD ANÓNIMA EMISORA DE CAPITAL ABIERTO (INPET S.A.E.C.A.)				
Domicilio Legal:	Ruta Transchaco, Km. 15 Mariano Roque Alonso, Paraguay				
Actividad Principal:	Fabricación de Envases de Plásticos				
Inscripción en el Registro Público de Comercio:	<p>Del Estatuto o Contrato Social: Anotado bajo el N° 31, Serie B, folios 190 y siguientes, Sección Contratos en fecha 20 de enero de 1993.</p> <p>De las modificaciones: 1) Anotado bajo el N° 530, Serie A, folios 5105 y siguientes, Sección Contratos en fecha 1° de agosto de 1995, 2) Anotado bajo el N° 400, Serie A, folios 3030 y siguientes, Sección Contratos en fecha 10 de abril de 2000, 3) Anotado bajo el N° 924, Serie B, folios 7336 y siguientes, Sección Contratos en fecha 12 de diciembre de 2002, 4) Anotado bajo el N° 26, Serie D, folio 262 y siguientes, Sección Contratos en fecha 12 de enero de 2010. 5) Acta N° 33, Asamblea Extraordinaria de fecha 25 de abril de 2017, y 6) Acta N° 36, Asamblea Extraordinaria de fecha 20 de junio de 2017.</p>				
Inscripción en la Comisión Nacional de Valores:	Por Resolución N° 668/02 de fecha 27 de diciembre de 2002. Llevará la nomenclatura SECA, seguida de la numeración 075				
Fecha de vencimiento del Estatuto o Contrato Social:	La duración de la Sociedad se fija en noventa y nueve años desde la fecha de su inscripción en el Registro Público de Comercio.				
Composición del Capital					
Acciones					
Cantidad	Clase	Tipo	N° de votos que otorga cada acción	Suscripto (miles de Gs.)	Integrado (miles de Gs.)
17.020	Ordinaria	Nominativa	1 (uno)	85.100.000	85.100.000

INPET S.A.E.C.A.

INPET S.A.E.C.A.

INPET S.A.E.C.A.

Ing. Felipe C. Rosck B.
PRESIDENTE

Ing. Carlos H. Rodiño G.
Vice-Presidente

Carretera "Carlos Antonio López", Km 15 (Transchaco)
Mariano Roque Alonso, Paraguay
Sindicato: Itaipu
Teléfono: (595-21) 752 820/21
Fax: (595-21) 750 325
inpet@inpet.com.py
www.inpet.com.py

Lic. DEPLIS AGÜERO
RUC N° 559.243-5
Pat. Merc. N° 15.540



Red del Pacto Global
Paraguay
WE SUPPORT



ESTADOS CONTABLES AL 30 DE JUNIO DE 2017 Y 2016

CONTENIDO	PÁGINA
➤ Estados Contables	
• Balance General	1 - 4
• Estado de Resultados	5
• Estado de Variación del Patrimonio Neto	6
• Estado de Flujos de Efectivo	7
➤ Notas a los Estados Contables	8 - 13
➤ Anexos	14 - 23
➤ Informe de Personas Vinculadas	24 - 25
➤ Anexo Cartera de Crédito	26

Asunción - Paraguay

Ruta "Carlos Antonio López", Km 15 (Transchaco)
Mariano Roque Alonso, Paraguay
Teléfonos: (595-21) 752 820/21
Fax: (595-21) 750 325
inpet@inpet.com.py
www.inpet.com.py



BALANCE GENERAL AL 30 DE JUNIO DE 2017 Y 2016

Ruta "Carlos Antonio López", Km 15 (Transchaco)
Mariano Roque Alonso, Paraguay
Teléfonos: (595-21) 752 820/21
Fax: (595-21) 750 325
inpet@inpet.com.py
www.inpet.com.py



Red del Pacto Global
Paraguay
WE SUPPORT



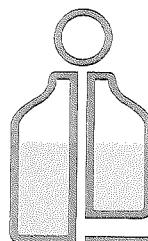

INPET

BALANCE GENERAL AL 30 DE JUNIO DE 2017 Y 2016 (Expresado en guaraníes)

ACTIVO	2017	2016
ACTIVO CORRIENTE		
DISPONIBILIDADES		
Caja	675.990.594	125.902.814
Valores a Depositar	19.855.584	0
Bancos Moneda Nacional - Nota 3	623.984.403	546.044.721
Bancos Moneda Extranjera - Nota 2.c) y 4	8.257.312.675	4.077.702.848
	9.577.143.256	4.749.650.383
CRÉDITOS		
Cientes Locales	10.809.016.595	8.974.274.200
Cientes del Exterior	68.409.403.286	64.159.250.468
Previsiones para Cuentas Incobrables	(57.845.098)	(57.845.098)
Impuestos Anticipados	558.074.728	989.714.781
Impuesto al Valor Agregado C.F.	10.571.264.636	8.768.113.707
Otros Créditos	12.982.651.806	17.733.507.459
Fondos a Rendir - Nota 5	11.310.530.000	11.355.300.000
Adelantos al Personal	17.166.052	38.518.141
	114.600.262.005	111.960.833.658
BIENES DE CAMBIO - Nota 2.d)		
Productos Terminados	18.759.073.838	19.447.073.596
Materia Prima	30.348.487.139	22.250.035.903
Insumos	1.940.038.867	2.590.471.827
Mercaderías	229.013.977	646.200.312
Importaciones en Curso	67.572.314	73.033.221
	51.344.186.135	45.006.814.859
GASTOS PAGADOS POR ANTICIPADO		
Intereses a Devengar	1.454.895.654	2.611.519.018
Seguros Pagados por Anticipado	166.193.882	203.257.116
Arrendamientos a Devengar	0	23.226.040
Otras Cuentas a Devengar	124.066.374	89.368.650
	1.745.155.910	2.927.370.824
Total Activo Corriente	177.266.747.306	164.644.669.724

INPET S.A.E.C.A.

Ing. Felipe C. Resck B.
PRESIDENTE

Lic. DERLIS AGÜERO
RUC/N° 559.249-6
Pat. Mun. N° 16.640

INPET S.A.E.C.A.

Ing. Carlos H. Rodiño G.
Vice-Presidente

INPET S.A.E.C.A.

Sr. Ricardo Rovira
Síndico Titular

Ruta "Carlos Antonio López", Km 15 (Transchaco)
Mariano Roque Alonso, Paraguay
Teléfonos: (595-21) 752 820/21
Fax: (595-21) 750 325
inpet@inpet.com.py
www.inpet.com.py



Red del Pacto Global
Paraguay
WE SUPPORT



BALANCE GENERAL
AL 30 DE JUNIO DE 2017 Y 2016
(Expresado en guaraníes)

ACTIVO	2017	2016
ACTIVO NO CORRIENTE		
BIENES DE USO - Nota 2.e)		
Terrenos	11.973.770.793	11.522.104.304
Edificios	31.186.279.013	40.762.095.033
Maquinarias	63.147.766.076	94.384.044.420
Muebles y Útiles	2.139.298.120	2.610.189.277
Equipos Informáticos	2.143.329.497	2.084.953.761
Útiles y Enseres	124.456.388	60.372.069
Rodados	1.315.516.568	1.610.928.913
Herramientas y Equipos	534.676.563	668.178.880
Instalaciones	2.855.918.304	3.063.047.261
Equipos de Laboratorio	516.763.545	692.362.702
Montacargas	691.831.961	1.181.195.477
Equipos Auxiliares	8.717.558.027	9.764.371.502
Sistema Informáticos	2.638.102.588	2.560.570.767
Elementos para Proceso de Producción	202.560.482	247.822.709
Moldes	60.615.367.103	70.275.337.615
Repuestos	5.119.581.985	5.030.697.961
Pallets Abulonados	172.846.851	226.237.394
Jaulas Metálicas	2.070.139.920	2.181.043.659
Mejoras en Edificio	769.602.227	726.723.179
Obras en Curso	477.856.675	223.053.017
Maquinas a Activar	0	114.259.941
Depreciaciones Acumuladas	(108.166.775.870)	(155.915.142.367)
	89.246.446.816	94.074.447.474
INTANGIBLES		
Patentes y Marcas	5.454.545	5.454.545
	5.454.545	5.454.545
Total Activo No Corriente	89.251.901.361	94.079.902.019
TOTAL ACTIVO	266.518.648.667	258.724.571.743

INPET S.A.E.C.A.

INPET S.A.E.C.A.

INPET S.A.E.C.A.

Ing. Felipe C. Resck B.
PRESIDENTE

Ing. Carlos H. Rodiño G.
Vice-Presidente

Sr. Ricardo Rovira
Síndico Titular

Lic. DERLIS AGÜERO
RUC N° 559.249.6
Pat. Mun. N° 16.640

2

Ruta "Carlos Antonio López", Km 15 (Transchaco)
Mariano Roque Alonso, Paraguay
Teléfonos: (595-21) 752 820/21
Fax: (595-21) 750 325
inpet@inpet.com.py
www.inpet.com.py



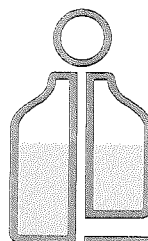

INPET

BALANCE GENERAL
AL 30 DE JUNIO DE 2017 Y 2016
 (Expresado en guaraníes)

PASIVO	<u>2017</u>	<u>2016</u>
PASIVO CORRIENTE		
OBLIGACIONES FINANCIERAS		
Préstamos Bancarios - Nota 6	58.077.213.732	34.956.323.003
Intereses a Pagar a Bancos - Nota 6	1.165.262.582	1.450.013.688
	<u>59.242.476.314</u>	<u>36.406.336.691</u>
OBLIGACIONES COMERCIALES		
Proveedores	21.661.615.921	23.600.598.801
Otras Obligaciones	2.735.032.343	1.922.778.254
	<u>24.396.648.264</u>	<u>25.523.377.055</u>
OBLIGAC. SOCIALES Y FISCALES		
Aportes y Retenciones a Pagar	216.772.943	212.014.127
Dirección General Grandes Contribuyentes	130.225.110	1.113.632.448
	<u>346.998.053</u>	<u>1.325.646.575</u>
PROVISIONES		
Provisiones Varias	1.144.891.320	415.255.449
	<u>1.144.891.320</u>	<u>415.255.449</u>
Total Pasivo Corriente	<u>85.131.013.951</u>	<u>63.670.615.770</u>
PASIVO NO CORRIENTE		
OBLIGACIONES FINANCIERAS		
Préstamos Bancarios - Nota 6	9.373.126.896	16.586.840.412
Intereses a Pagar a Bancos - Nota 6	565.467.685	1.249.372.081
	<u>9.938.594.581</u>	<u>17.836.212.493</u>
OTRAS DEUDAS LARGO PLAZO		
Documentos a Pagar	11.457.720.000	0
	<u>11.457.720.000</u>	<u>0</u>
Total Pasivo No Corriente	<u>21.396.314.581</u>	<u>17.836.212.493</u>
TOTAL PASIVO	<u>106.527.328.532</u>	<u>81.506.828.263</u>

INPET S.A.E.C.A.

INPET S.A.E.C.A.

INPET S.A.E.C.A.

Ing. Felipe C. Resck B
PRESIDENTE

Ing. Carlos H. Rodiño G.
Vice-Presidente

Sr. Ricardo Revira
Síndico Titular

Lic. DERLIS AGÜERO
RUC N° 559.249/6
Pat. Mun. N° 16.640

Ruta "Carlos Antonio López", Km 15 (Transchaco)
Mariano Roque Alonso, Paraguay
Teléfonos: (595-21) 752 820/21
Fax: (595-21) 750 325
inpet@inpet.com.py
www.inpet.com.py



Red del Pacto Global
Paraguay
WE SUPPORT

BALANCE GENERAL
AL 30 DE JUNIO DE 2017 Y 2016
 (Expresado en guaraníes)

PATRIMONIO NETO	2017	2016
CAPITAL SOCIAL		
Capital Integrado	85.100.000.000	70.000.000.000
Primas de Emisión	600.000.000	600.000.000
	85.700.000.000	70.600.000.000
RESERVAS		
Reserva Legal	12.141.337.036	11.413.018.287
Reserva Facultativa	71.980.333.048	61.415.629.242
Reserva de Revalúo	428.518.519	26.837.398.631
Ajuste por Reducción de Capital	(13.045.000.000)	0
	71.505.188.603	99.666.046.160
RESULTADOS		
Del Ejercicio	2.786.131.532	6.951.697.320
	2.786.131.532	6.951.697.320
TOTAL PATRIMONIO NETO	159.991.320.135	177.217.743.480
TOTAL PASIVO Y PATRIMONIO NETO	266.518.648.667	258.724.571.743

Las Notas que se adjuntan forman parte integrante de estos Estados Contables

INPET S.A.E.C.A.

INPET S.A.E.C.A.

INPET S.A.E.C.A.

Ing. Felipe C. Resck B.
PRESIDENTE

Ing. Carlos H. Rodiño G.
Vice-Presidente

Sr. Ricardo Rovira
Síndico Titular

Lic. DEBLIS AGÜERO
 RUC N° 559.249.6
 Pat. Mun. N° 16.640

ESTADO DE RESULTADOS AL 30 DE JUNIO DE 2017 Y 2016

Ruta "Carlos Antonio López", Km 15 (Transchaco)
Mariano Roque Alonso, Paraguay
Teléfonos: (595-21) 752 820/21
Fax: (595-21) 750 325
inpet@inpet.com.py
www.inpet.com.py



ESTADO DE RESULTADOS
POR EL PERIODO COMPRENDIDO ENTRE EL
1° DE ENERO Y EL 30 DE JUNIO DE 2017 Y 2016
(Expresado en guaraníes)

	2017	2016
VENTAS		
Ventas de Mercaderías Locales	50.125.579.475	49.874.541.037
Ventas de Mercaderías Exportación	48.828.319.822	72.456.772.704
	<u>98.953.899.297</u>	<u>122.331.313.741</u>
Menos		
COSTOS DE VENTAS		
Costo de Ventas	(78.358.932.322)	(101.042.828.964)
	<u>(78.358.932.322)</u>	<u>(101.042.828.964)</u>
RESULTADO BRUTO	<u>20.594.966.975</u>	<u>21.288.484.777</u>
Menos		
GASTOS OPERATIVOS		
Gastos Administrativos	(15.488.553.863)	(12.510.361.032)
Gastos Financieros	(1.049.233.650)	(1.135.142.926)
	<u>(16.537.787.513)</u>	<u>(13.645.503.958)</u>
RESULTADO OPERATIVO	<u>4.057.179.462</u>	<u>7.642.980.819</u>
Más (Menos)		
INGRESOS (EGRESOS)		
NO OPERATIVOS		
Intereses Cobrados	10.930.564	11.602.750
Ingresos Varios	223.659.046	225.688.396
Diferencia de Cambio	(1.050.840.914)	(155.559.505)
Utilidad por Venta Bien de Uso	2.582.925	168.356.185
	<u>(813.668.379)</u>	<u>250.087.826</u>
RESULTADO ANTES DE IMPUESTO	<u>3.243.511.083</u>	<u>7.893.068.645</u>
Impuesto a la Renta	(457.379.551)	(941.371.325)
RESULTADO DEL EJERCICIO	<u>2.786.131.532</u>	<u>6.951.697.320</u>

Las Notas que se adjuntan forman parte integrante de estos Estados Contables

INPET S.A.E.C.A.

INPET S.A.E.C.A.

INPET S.A.E.C.A.

Ing. Felipe C. Rasck B.
PRESIDENTE

Ing. Carlos H. Rodrigo G.
Vice-Presidente

Sr. Ricardo Rovira
Síndico Titular

Lic. DEBILIS AGÜERO
RUC N° 559.249.6
Pat. Mun. N° 16.640

5

Ruta "Carlos Antonio López", Km 15 (Transchaco)
Mariano Roque Alonso, Paraguay
Teléfonos: (595-21) 752 820/21
Fax: (595-21) 750 325
inpet@inpet.com.py
www.inpet.com.py



ESTADO DE VARIACIÓN DEL PATRIMONIO NETO AL 30 DE JUNIO DE 2017 Y 2016

Ruta "Carlos Antonio López", Km 15 (Transchaco)
Mariano Roque Alonso, Paraguay
Teléfonos: (595-21) 752 820/21
Fax: (595-21) 750 325
inpet@inpet.com.py
www.inpet.com.py



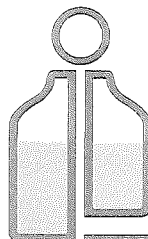

INPET

**ESTADO DE VARIACIÓN DEL PATRIMONIO NETO
AL 30 DE JUNIO DE 2017 Y 2016**
(Expresado en guaraníes)

Concepto	CAPITAL		RESERVAS				RESULTADOS		TOTAL
	Social	Primas de Emisión	Legal	Facultativa	de Rescate	Revalúo	Acumulado	Del Ejercicio	
Saldo al 31 de diciembre de 2016	70.000.000.000	600.000.000	11.993.991.498	61.415.629.242	0	30.428.518.519	0	17.993.004.228	192.431.143.487
Transferencia utilizadas de 2016 a Resultados Acumulados	--	--	--	--	--	--	--	(17.993.004.228)	0
Capitalización	30.000.000.000	--	--	--	--	(30.000.000.000)	--	--	0
Rescate de acciones	(14.900.000.000)	--	--	--	--	--	--	--	(14.900.000.000)
Ajuste por rescate	--	--	--	--	(13.045.000.000)	--	--	--	(13.045.000.000)
Distribución de Dividendos	--	--	--	--	--	--	(7.428.300.422)	--	(7.428.300.422)
Reserva del Ejercicio	--	--	147.345.538	--	--	--	--	--	147.345.538
Reserva Facultativa	--	--	--	10.564.703.806	--	--	(10.564.703.806)	--	0
Resultado del ejercicio	--	--	--	--	--	--	--	2.786.131.532	2.786.131.532
Saldo al 30 de junio de 2017	85.100.000.000	600.000.000	12.141.337.036	71.980.333.048	(13.045.000.000)	428.518.519	0	2.786.131.532	159.991.320.135
Saldo al 30 de junio de 2016	70.000.000.000	600.000.000	11.419.018.287	61.415.629.242	0	26.837.398.631	0	6.951.697.330	177.217.743.480

Las Notas que se adjuntan forman parte integrante de estos estados contables

INPET S.A.E.C.A.

Ing. Felipe C. Resck B.
PRESIDENTE

Lic. DERIS AGÜERO
RUC N° 559.249.6
Pat. Mud. N° 16.640

INPET S.A.E.C.A.

Ing. Carlos H. Rodiño G.
Vice-Presidente

INPET S.A.E.C.A.

Sr. Ricardo Rovira
Síndico Titular

Ruta "Carlos Antonio López", Km 15 (Transchaco)
Mariano Roque Alonso, Paraguay
Teléfonos: (595-21) 752 820/21
Fax: (595-21) 750 325
inpet@inpet.com.py
www.inpet.com.py



ESTADO DE FLUJOS DE EFECTIVO AL 30 DE JUNIO DE 2017 Y 2016

Ruta "Carlos Antonio López", Km 15 (Transchaco)
Mariano Roque Alonso, Paraguay
Teléfonos: (595-21) 752 820/21
Fax: (595-21) 750 325
inpet@inpet.com.py
www.inpet.com.py



**ESTADO DE FLUJOS DE EFECTIVO
POR EL PERIODO COMPRENDIDO ENTRE EL
1° DE ENERO Y EL 30 DE JUNIO DE 2017 Y 2016
(Expresado en Guaraníes)**

	2017	2016
Conciliación del Resultado Neto con el Efectivo y equivalente de efectivo proveniente de las actividades de operación.		
Utilidad del Ejercicio	2.786.131.532	6.951.697.320
Más: Ajustes a la utilidad del ejercicio		
Depreciaciones Bienes de Uso	8.047.394.275	5.663.394.227
Reserva Legal	147.345.538	366.027.011
Resultado neto antes de cambios en el Capital Operativo	10.980.871.345	12.981.118.558
Cargos y abonos por cambios en el activo y pasivo		
Disminución (Aumento) Neto de Créditos	7.513.298.495	9.530.430.584
Disminución (Aumento) Neto de Bienes de Cambios	3.887.975.754	(3.592.429.069)
Disminución (Aumento) Neto de Gastos Pagados por Anticipado	129.560.291	602.320.863
Aumento (Disminución) Neto de Obligaciones Comerciales	(42.243.124.947)	(16.581.830.483)
Aumento (Disminución) Neto de Obligaciones Sociales y Fiscales	(367.030.149)	881.464.934
Aumento (Disminución) de Provisiones	1.102.343.435	369.551.909
Aumento (Disminución) de Deudas Largo Plazo	11.457.720.000	0
Aumento (Disminución) del efectivo y equivalente de efectivo proveniente de la actividad de operación	(7.538.385.776)	4.190.627.296
Actividades de Inversión		
Adquisición y/o Construcción de Bienes de Uso	(16.996.420.618)	(12.304.076.567)
Aumento (Disminución) del efectivo y equivalente de efectivo proveniente de la actividad de Inversión	(16.996.420.618)	(12.304.076.567)
Actividades de Financiamiento		
Aumento (Disminución) Neto de Obligaciones Financieras	44.226.811.250	(4.591.589.342)
Rescate de acciones	(14.900.000.000)	0
Distribución de Dividendos	(7.428.300.422)	(6.978.343.964)
Aumento (Disminución) del efectivo y equivalente de efectivo proveniente de la actividad de Financiamiento	21.898.510.828	(11.569.933.306)
Aumento neto de efectivo y equivalente de efectivo	(2.636.295.566)	(19.683.382.577)
Saldo efectivo y equivalente de efectivo al inicio	12.213.438.822	24.433.032.960
Saldo efectivo y equivalente de efectivo al finalizar el ejercicio	9.577.143.256	4.749.650.383

Las notas y anexos que se acompañan forman parte de los estados contables.

INPET S.A.E.C.A.

INPET S.A.E.C.A.

INPET S.A.E.C.A.

Ing. Felipe C. Resck/B.
PRESIDENTE

Ing. Carlos H. Rodiño G.
Vice-Presidente

Sr. Ricardo Revira
Sindico Titular

Llc. DERLIS AGÜERO
RUC N° 559.249-6
Pat. Mun. N° 16.640

Ruta "Carlos Antonio López", Km 15 (Transchaco)
Mariano Roque Alonso, Paraguay
Teléfonos: (595-21) 752 820/21
Fax: (595-21) 750 325
inpet@inpet.com.py
www.inpet.com.py



Red del Pacto Global
Paraguay
WE SUPPORT



**NOTAS
A LOS ESTADOS CONTABLES AL
30 DE JUNIO DE 2017 Y 2016**

Ruta "Carlos Antonio López", Km 15 (Transchaco)
Mariano Roque Alonso, Paraguay
Teléfonos: (595-21) 752 820/21
Fax: (595-21) 750 325
inpet@inpet.com.py
www.inpet.com.py



NOTAS A LOS ESTADOS CONTABLES AL 30 DE JUNIO DE 2017 Y 2016

1. El Ente.

Industrias Pet S.A. (INPET) fue constituida el 17 de setiembre de 1992, mediante Escritura Pública N° 512, en los folios N° 1563 y siguientes del protocolo de Contratos Comerciales Sección A. Sus Estatutos Sociales fueron aprobados y su Personería Jurídica reconocida por Decreto del Poder Ejecutivo N° 15.910 del 24 de diciembre de 1992. La Sociedad fue inscripta en el Registro Público de Comercio, ordenada por el Juez de Primera Instancia en lo Civil y Comercial de Feria, Dr. Raúl Gómez Frutos, según providencia de fecha 18 de enero de 1993, anotado bajo el N° 31 Serie B, folios 190 y siguientes, Sección Contratos en fecha 20 de enero de 1993.

Sus Estatutos Sociales fueron modificados primeramente mediante Escritura Pública N° 374, folio 1158 del protocolo de Contratos Comerciales Sección A de fecha 9 de junio de 1995, a efectos de aumentar el capital social de la firma a Gs. 10.000.000.000 (guaraníes diez mil millones). La modificación de los Estatutos fue inscripta en la Dirección General de los Registros Públicos – Registro Público de Comercio, ordenada por el Juez de Primera Instancia en lo Civil y Comercial del 10° Turno, Dr. Raúl Fernando Barriocanal, según providencia de fecha 26 de julio de 1995, anotado bajo el N° 530 Serie A, folios 5105 y siguientes, Sección Contratos en fecha 1° de agosto de 1995.

Una nueva modificación de los Estatutos Sociales fue realizada mediante Escritura Pública N° 42, folio 108 y siguientes del protocolo de Contratos Comerciales Sección A de fecha 29 de febrero de 2000, a efectos de aumentar el capital social de la firma a Gs. 30.000.000.000 (guaraníes treinta mil millones). La modificación de los Estatutos Sociales fue inscripta en el Registro Público de Comercio, ordenada por el Juez de Primera Instancia en lo Civil y Comercial del 4° Turno, Dra. María J. de Schubens, según providencia de fecha 10 de abril de 2000, anotado bajo el N° 400 Serie A, folios 3030 y siguientes, Sección Contratos en fecha 10 de abril de 2000.

Otra modificación de sus Estatutos Sociales fue realizado a través de la Escritura Pública N° 489, folio 1458 y siguientes del protocolo Comercial A de fecha 16 de octubre de 2002 a efectos de transformar de Sociedad Anónima a Sociedad Anónima Emisora de Capital Abierto, adecuar los Estatutos Sociales de conformidad a las disposiciones previstas en la Ley N° 1284/98 para las sociedades emisoras de capital abierto y aumentar el capital social a Gs. 45.000.000.000 (guaraníes cuarenta y cinco mil millones).

INPET S.A.E.C.A.

INPET S.A.E.C.A.

INPET S.A.E.C.A.

Ing. Felipe C. Resck B.
PRESIDENTE

Ing. Carlos H. Rodiño G.
Vice-Presidente

Carretera Interoceánica "Dr. José G. López", Km 15 (Transchaco)
María O. Roque Alonso, Paraguay
Tel. +595 21 752 320/21
Sr. Ricardo Rovira
Sindico Titular
Tel. +595 21 750 325
inpet@inpet.com.py
www.inpet.com.py

Lic. DERLIS AGÜERO
RUC N° 559.249-6
Pat. Min. N° 16.640



Red del Pacto Global
Paraguay
WE SUPPORT



Esta modificación fue inscrita en la Dirección General de los Registros Públicos – Registro Público de Comercio bajo el N° 924, Serie B, folios 7336 y siguientes de la Sección Contratos, ordenado por el Juez de Primera Instancia en lo Civil y Comercial del Tercer Turno, Dr. Miguel Angel Rodas, en fecha 12 de diciembre de 2002. A partir de esta modificación, Industrias Pet Sociedad Anónima cambia su denominación por la de **INDUSTRIAS PET SOCIEDAD ANÓNIMA EMISORA DE CAPITAL ABIERTO ó INPET S.A.E.C.A.**

Otra modificación de los Estatutos Sociales fue realizada a través de la Escritura Pública N° 298, folio 1316 y siguientes del protocolo Comercial B de fecha 20 de noviembre de 2009 a efectos de aumentar el capital social a Gs. 70.000.000.000 (guaraníes setenta mil millones). Esta modificación fue inscrita en la Dirección General de los Registros Públicos – Registro Público de Comercio bajo el N° 26, Serie D, folios 262 y siguientes de la Sección Contratos, en fecha 12 de enero de 2010.

En fecha 25 de abril de 2017 se realiza una Asamblea General Extraordinaria que resuelve modificar los estatutos sociales a efectos de aumentar el capital social a la suma de **Gs. 200.000.000.000 (guaraníes doscientos mil millones)**.

En fecha 20 de junio de 2017 se realiza una Asamblea General Extraordinaria a efectos de realizar reducción del capital integrado hasta la suma de Gs. 14.900.000.000 (guaraníes catorce mil novecientos millones), quedando el capital integrado en la suma de **Gs. 85.100.000.000 (guaraníes ochenta y cinco mil cien millones)** representado por 17.020 (diecisiete mil veinte) acciones de un valor nominal de Gs. 5.000.000 (cinco millones).

La Sociedad tiene por objeto principal de sus actividades dedicarse por si misma, por mandato o asociada a terceros, dentro o fuera del país, a la fabricación de envases plásticos, así como a la comercialización de productos manufacturados, a la compraventa, permuta, fraccionamiento, explotación, colonización, arrendamiento, cesión, administración y disposición a cualquier título legal de toda clase de bienes inmuebles urbanos o rurales, al proyecto, dirección, construcción y comercialización de edificios, obras viales, sanitarias, portuarias, fabriles, hidráulicas o industriales, importación y exportación de bienes y productos. Así mismo, será objeto de la sociedad realizar cualesquiera actividades de lícito comercio, conexas o diferentes a las ya mencionadas. Para el cumplimiento de su objeto podrá asimismo comprar, vender, permutar y negociar de cualquier modo lícito toda clase de títulos valores públicos o privados, emitir bonos, obligaciones y otros títulos valores de renta fija o variable, negociarlos a través de la Bolsa de Valores y Productos de Asunción S.A. o de otras entidades habilitadas para el efecto, operar en el mercado de valores en todos los casos previa autorización que debe conceder la Comisión Nacional de Valores y otros órganos competentes y en un todo de conformidad con las disposiciones legales pertinentes.

INPET S.A.E.C.A.

Ing. Felipe C. Resck B.
PRESIDENTE

INPET S.A.E.C.A.

Ing. Carlos H. Rodiño G.
Vice-Presidente

INPET S.A.E.C.A.

Base "Las Astillas López", Km 15 (Transchaco)
Calle 14 de Agosto, Asunción, Paraguay
St. Ricardo Roviña
Sindicato Titular 21) 752 820/21
Fax: (595-21) 750 325
inpet@inpet.com.py
www.inpet.com.py

Lic. DERMIS AGÜERO
RUC N° 559.249-6
Pat. Mun. N° 16/640



Red del Pacto Global
Paraguay
WE SUPPORT



La Sociedad tiene constituido su domicilio legal en la ciudad de Mariano Roque Alonso, República del Paraguay, pudiendo establecer sucursales, agencias, oficinas y representaciones en la misma ciudad o en otras ciudades o localidades en el país y en el extranjero, previa autorización de la Comisión Nacional de Valores u otra autoridad competente. La duración de la Sociedad se fija en noventa y nueve años desde la fecha de su inscripción en el Registro Público de Comercio. Este plazo podrá ser prorrogado o disminuido por determinación de la Asamblea de Accionistas, previa conformidad de la Comisión Nacional de Valores.

Por Resolución N° 668/02 de fecha 27 de diciembre de 2002 de la Comisión Nacional de Valores se resuelve **CALIFICAR** a **INDUSTRIAS PET SOCIEDAD ANÓNIMA (INPET S.A.)** como emisora de capital abierto y, en consecuencia, autorizarla para operar en el mercado de valores e **INSCRIBIRLA** en los Registros que al efecto lleva esta Comisión, que llevará la nomenclatura **SECA** seguida de la numeración **075**. Igualmente, por Resolución N° 420/02 de fecha 27 de diciembre de 2002, el Directorio de la Bolsa de Valores y Productos de Asunción Sociedad Anónima resuelve **REGISTRAR A INDUSTRIAS PET SOCIEDAD ANÓNIMA (INPET S.A.)** como **EMISORA DE CAPITAL ABIERTO**, en consecuencia, **INSCRIBIRLA** en los registros de la Bolsa de Valores y Productos de Asunción S.A. llevando la nomenclatura **S.A.E.C.A.** seguida de la numeración **079**.

2. Principales políticas y procedimientos contables.

a) Moneda de Cuenta.

Los presentes estados contables han sido preparados en base a la moneda oficial de la República del Paraguay, el Guaraní.

b) Efectos de la Inflación.

Los presentes estados contables han sido preparados sobre la base de cifras históricas, sin considerar el efecto que, las variaciones en el poder adquisitivo de la moneda local, pueda tener en los rubros no monetarios que componen dichos estados, debido a que la corrección monetaria no constituye un principio de contabilidad de aceptación generalizada en el Paraguay, excepto los rubros en moneda extranjera que son ajustados al tipo de cambio de cierre como se explica en la nota 2.c) y los activos fijos que son revaluados de acuerdo a lo indicado en la nota 2.e).

INPET S.A.E.C.A.

Ing. Felipe C. Resck B.
PRESIDENTE

INPET S.A.E.C.A.

Ing. Carlos H. Rodiño G. 10
Vice-Presidente

INPET S.A.E.C.A.

Sr. Ricardo Rovira
Sindicato Titular
"Antonio López", Km 15 (Transchaco)
Mariano Roque Alonso, Paraguay
Teléfonos: (595-21) 752 820/21
Fax: (595-21) 750 325
inpet@inpet.com.py
www.inpet.com.py

Lic. DEKLIS AGÜERO
RUC N° 559.249-6
Pat. Mun. N° 16.640



Red del Pacto Global
Paraguay
WE SUPPORT



c) Valuación de rubros en moneda extranjera.

Los activos y pasivos en monedas extranjeras han sido valuados al tipo de cambio comprador y vendedor respectivamente, vigente en el mercado libre fluctuante al cierre. Dichas cotizaciones eran:

	Junio 2017		Junio 2016	
	ACTIVOS	PASIVOS	ACTIVOS	PASIVOS
1 Dólar Americano	5.558,00	5.562,00	5.580,00	5.598,00

d) Valuación de Materias Primas y Productos Terminados.

Las materias primas son contabilizadas al inicio a su costo de adquisición más los gastos que demandan hasta su puesta en depósito. La existencia final es valuada a costo promedio.

Para el caso de productos terminados, los mismos son valuados de acuerdo a los costos de materias primas empleadas más todos los gastos necesarios para la producción de ellos.

e) Valuación de Bienes de Uso.

Los bienes de uso adquiridos por la empresa se encuentran valuados al costo de adquisición, más todos los gastos efectuados y que fueron necesarios para su incorporación al patrimonio del ente y puesta en funcionamiento. En el presente ejercicio fueron revaluados conforme a los índices emitidos por la Sub Secretaría de Estado de Tributación, de acuerdo a la Ley N° 125/91.

Las depreciaciones de los bienes que componen el rubro han sido computadas mediante cargos periódicos a resultados en función a la vida útil estimada de los mismos. Los cálculos han sido efectuados aplicando el sistema de línea recta o cuota constante. El valor residual de los bienes de uso tomados en su conjunto no supera a su valor recuperable.

INPET S.A.E.C.A.

 Ing. Felipe C. Resck B.
 PRESIDENTE

INPET S.A.E.C.A.

 Ing. Carlos H. Rodiño G.
 Vice-Presidente

INPET S.A.E.C.A.

 Sr. Ricardo Rovira
 Síndico Titular

Lic. BERLIS AGÜERO
 RUC N° 559.249-6
 Pat. Mun. N° 16.640

11

Ruta "Carlos Antonio López", Km 15 (Transchaco)
 Mariano Roque Alonso, Paraguay
 Teléfonos: (595-21) 752 820/21
 Fax: (595-21) 750 325
 inpet@inpet.com.py
 www.inpet.com.py



f) Reconocimiento de los Ingresos y Gastos.

Los ingresos y egresos son reconocidos contablemente en el momento de su devengamiento sin tener en cuenta que los mismos hayan sido cobrados o pagados.

3. Bancos Moneda Nacional.

La composición del rubro al 30 de junio de 2017 y 2016 era, en guaraníes:

Banco	2016	2015
Citibank N.A.	42.980.325	53.343.308
Itaú Paraguay S.A.	137.449.390	320.218.568
GNB Bank Paraguay S.A.	86.991.636	74.311.511
Banco Regional S.A.E.C.A.	63.180.111	36.010.858
Banco BBVA S.A.	293.382.941	62.160.476
TOTAL	623.984.403	546.044.721

4. Bancos Moneda Extranjera.

La composición del rubro al 30 de junio de 2017 y 2016 era la siguiente:

CUENTAS	2017		2016	
	US\$	Gs.	US\$	Gs.
Citibank Cta. Cte.	151.179,52	840.089.032	149.629,27	834.931.326
BBVA Banco	265.428,24	1.475.250.158	237.387,84	1.324.624.147
GNB Bank	180.715,51	1.004.416.805	32.880,83	183.475.031
Itaú Paraguay S.A.	628.448,58	3.492.918.708	224.527,00	1.252.860.660
Banco Regional S.A.	259.920,47	1.444.637.972	86.346,18	481.811.684
TOTAL	1.485.662,59	8.257.312.675	730.771,12	4.077.702.848

5. Fondos a Rendir.

Corresponde a la suma de US\$ 2.035.000, actualizada a la tasa de cambio de cierre. El Directorio de la firma había resuelto aprobar la participación de Inpet S.A.E.C.A. en el capital social de una sociedad argentina ya constituida o a constituirse en la República Argentina. En dicha reunión se designó a un director para inscribir los estatutos de Inpet S.A.E.C.A. con todas sus modificaciones ante el Registro Público de Comercio de la ciudad de Buenos Aires. Una vez perfeccionada la operación, será registrada en el rubro de Inversiones.

INPET S.A.E.C.A.

INPET S.A.E.C.A.12

INPET S.A.E.C.A.

Ing. Felipe C. Resck B.
PRESIDENTE

Ing. Carlos H. Rodrigo G.
Vice-Presidente

Carretera "Carlos Antonio López", Km 15 (Transchaco)
Itaipúa, Roque Alonso, Paraguay

Tel: +595 21 752 820/21

Sr. Ricardo Rovito

ir@inpet.com.py

www.inpet.com.py

Lic. DERLIS AGÜBRO
RUC N° 559.249-6
Pat. Mun. N° 16.640



Red del Pacto Global
Paraguay
WE SUPPORT



6. Préstamos Bancarios e Intereses a Pagar a Bancos.

30/06/2017

Las deudas financieras al 30 de junio de 2017 corresponden a préstamos obtenidos de los Bancos Citibank, Itaú Paraguay S.A. y Regional S.A.E.C.A. por un capital total de US\$ 12.126.994,00 e intereses por US\$ 311.170,49. Se expone el detalle a corto y largo plazo:

Banco	Corto Plazo	Largo Plazo
PRÉSTAMOS BANCARIOS		
Citibank – US\$ 2.277.768,00 y US\$ 1.685.208,00	12.668.945.616	9.373.126.896
Itaú - US\$ 500.018,00 y US\$ 0,00	2.781.100.116	0
Regional – US\$ 7.664.000,00 y US\$ 0,00	42.627.168.000	0
Total Préstamos	58.077.213.732	9.373.126.896

INTERESES A PAGAR		
Citibank - US\$ 118.539,09 y US\$ 101.666,25	659.314.418	565.467.685
Itaú – US\$ 8.630,69 y US\$ 0,00	48.003.898	0
Regional – US\$ 82.334,46 y US\$ 0,00	457.944.267	0
Total Intereses a Pagar	1.165.262.583	565.467.685

30/06/2016

Las deudas financieras al 30 de junio de 2016 corresponden a préstamos obtenidos de los Bancos Citibank, Itaú Paraguay S.A. y BBVA Banco S.A. por un capital total de US\$ 9.207.424,69 e intereses por US\$ 482.205,41. Se expone el detalle a corto y largo plazo:

Banco	Corto Plazo	Largo Plazo
PRÉSTAMOS BANCARIOS		
Citibank – US\$ 1.194.434,69 y US\$ 2.462.976,00	6.686.445.395	13.787.739.648
Itaú - US\$ 2.049.996,00 y US\$ 500.018,00	11.475.877.608	2.799.100.764
BBVA – US\$ 3.000.000,00 y US\$ 0,00	16.794.000.000	0
Total Préstamos	34.956.323.003	16.586.840.412
INTERESES A PAGAR		
Citibank - US\$ 159.258,21 y US\$ 214.551,17	891.527.483	1.201.057.311
Itaú – US\$ 75.107,78 y US\$ 8.630,72	420.453.352	48.314.770
BBVA – US\$ 24.657,53 y US\$ 0,00	138.032.853	0
Total Intereses a Pagar	1.450.013.688	1.249.372.081

INPET S.A.E.C.A.

INPET S.A.E.C.A.

INPET S.A.E.C.A.

Ing. Felipe C. Resck B.
PRESIDENTE

Ing. Carlos H. Rodiño G.
Vice-Presidente

Sra. **Ricardo Rovito**, Km 15 (Transchaco)
Sindico Titular, Paraguay

Tel: (595-21) 752 820/21

Fax: (595-21) 750 325

inpet@inpet.com.py

www.inpet.com.py

Lic. DEPLIS AGÜERO
RUC N° 559.249/6
Pat. Mun. N° 16.640



**ANEXOS
A LOS ESTADOS CONTABLES AL
30 DE JUNIO DE 2017 Y 2016**

Ruta "Carlos Antonio López", Km 15 (Transchaco)
Mariano Roque Alonso, Paraguay
Teléfonos: (595-21) 752 820/21
Fax: (595-21) 750 325
inpet@inpet.com.py
www.inpet.com.py



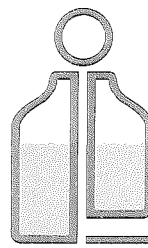

INPET

ANEXO A

BALANCE GENERAL
AL 30 DE JUNIO DE 2017
(Expresado en guaraníes)

BIENES DE USO

CUENTAS	VALORES DE ORIGEN			AMORTIZACIONES			Revalúo período	Acumuladas al cierre del período	Neto Resultante
	Al inicio del período	Alta y transf. del período	Bajas del período	Al cierre del período	Alta del período	Bajas del período			
Edificios	31.186.279.013	-	-	31.186.279.013	(5.576.736.071)	4	(935.338.613)	(6.512.064.684)	24.674.214.329
Bodas...	1.315.516.568	-	-	1.315.516.568	(554.316.805)	4	(109.420.162)	(663.736.967)	651.779.601
Equipos Auxiliares	8.108.789.231	615.842.430	(7.042.634)	8.717.558.027	(4.674.489.478)	20	(500.866.308)	(5.168.313.162)	3.549.244.875
Equipos Informáticos	2.109.491.739	33.837.758	-	2.143.329.497	(1.875.679.831)	25	(87.184.822)	(1.962.864.653)	180.464.844
Equipos de Laboratorio	516.763.545	-	-	516.763.545	(262.899.839)	10	(24.719.558)	(287.619.397)	229.144.148
Herramientas	512.754.079	21.922.484	-	534.676.563	(488.297.546)	20	(4.306.474)	(492.604.020)	42.072.543
Instalaciones	2.748.516.246	107.402.058	-	2.855.918.304	(318.415.488)	4	(74.380.251)	(392.795.719)	2.463.122.585
Maquinarias	61.556.954.497	1.604.336.499	(13.524.920)	63.147.766.076	(35.194.201.144)	10	(2.922.855.801)	(38.103.532.025)	25.044.234.051
Montacargas	691.831.961	-	-	691.831.961	(307.630.600)	20	(69.183.197)	(376.813.797)	315.018.164
Muebles y Utiles	2.088.985.086	50.313.034	-	2.139.298.120	(1.067.716.016)	20	(95.737.291)	(1.163.473.307)	975.824.813
Sistemas Informáticos	2.633.599.372	4.573.216	-	2.638.102.588	(1.982.167.510)	25	(306.622.319)	(2.288.789.829)	349.312.759
Utiles y Enseres	124.456.388	-	-	124.456.388	(85.686.050)	10	(3.379.075)	(89.065.125)	35.391.263
Elementos Proceso Prod.	202.560.482	-	-	202.560.482	(202.560.482)	20	-	(202.560.482)	-
Moldes	59.686.116.390	929.250.713	-	60.615.367.103	(46.295.866.485)	20	(2.704.319.031)	(49.000.185.516)	11.615.181.587
Pallets Abulonados	172.846.851	-	-	172.846.851	(172.846.851)	20	-	(172.846.851)	-
Terrenos	11.973.770.793	-	-	11.973.770.793	-	-	-	-	11.973.770.793
Jaulas Metallicas	2.071.436.692	-	(1.296.772)	2.070.139.920	(1.019.049.382)	-	(221.085.386)	(1.239.112.313)	831.027.607
Meljoras Edificios	762.556.772	7.045.455	-	769.602.227	(40.822.037)	-	(9.575.996)	(50.398.033)	719.204.194
Repuestos	4.934.783.213	2.101.432.279	(1.916.633.507)	5.119.581.985	-	-	-	-	5.119.581.985
Obras en Curso	63.894.150	413.962.525	-	477.856.675	-	-	-	-	477.856.675
Totales Ejercicio Actual	193.461.802.068	5.689.918.451	(1.938.497.633)	197.413.223.886	(1.001.119.381.595)		(8.068.984.284)	(108.166.775.870)	89.246.446.816
Totales Ejercicio Anterior	237.685.513.274	15.485.319.812	(3.181.243.245)	249.989.589.841	(150.251.748.140)		(7.218.683.119)	(155.915.142.367)	94.074.447.474

INPET S.A.E.C.A.

Ing. Felipe C. Resck B.
PRESIDENTE

INPET S.A.E.C.A.

Ing. Carlos H. Rodino G. 14
Vice-Presidente

INPET S.A.E.C.A.

San Ricardo Rivera Lopez", Km 15 (Transchaco)
Mariano Roque Alonso, Paraguay
Teléfonos: (595-21) 752 820/21
Fax: (595-21) 750 325
inpet@inpet.com.py
www.inpet.com.py

Lic. DERLIS AGÜERO
RUC N° 559.249-6
Pat. Mun. N° 16.641



Red del Pacto Global
Paraguay
WE SUPPORT



ANEXO B

**BALANCE GENERAL
AL 30 DE JUNIO DE 2017
(Expresado en guaraníes)**

ACTIVOS INTANGIBLES

Cuentas	VALORES DE ORIGEN			AMORTIZACIONES				Neto Resultante	
	Al Inicio del Periodo	Aumentos	Disminución	Al Cierre del Periodo	Acumulados al Inicio del Periodo	Del Periodo	Bajas		Acumulados al Cierre del Periodo
1- Bienes Incorporables	5.454.545	-	-	5.454.545	-	-	-	-	5.454.545
Totales Ejercicio Actual	5.454.545	-	-	5.454.545	-	-	-	-	5.454.545
Totales Ejercicio Anterior	5.454.545	-	-	5.454.545	-	-	-	-	5.454.545

INPET S.A.E.C.A.

Ing. Felipe C. Resck B.
PRESIDENTE

INPET S.A.E.C.A.

Ing. Carlos H. Rodiño G.
Vice-Presidente

INPET S.A.E.C.A.

St. Ricardo Rovira
Síndico Titular

Lic. DEBLIS AGÜERO
RUC N° 559.249-6
Pat. Matr. N° 16.640

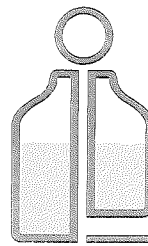

INPET

ANEXO C

BALANCE GENERAL AL 30 DE JUNIO DE 2017 (Expresado en guaraníes)

INVERSIONES, ACCIONES, DEBENTURES Y OTROS TÍTULOS EMITIDOS EN SERIE PARTICIPACIÓN EN OTRAS SOCIEDADES

Denominación y Características de los Valores Emisor	Clase	Valor Nominal Unitario	Cantidad	Valor Nominal Total	Valor Patrimonial Proporcional	Valor de Libros	Valor de Cotización	Información sobre el Emisor					
								% de Participación	Actividad Principal	Capital	Según Último Balance		
											Resultado	Patrimonio Neto	
Inversiones Temporarias													
NO APLICABLE													
Totales Ejercicio Actual													
Totales Ejercicio Anterior													
Inversiones Permanentes													
NO APLICABLE													
Totales Ejercicio Actual													
Totales Ejercicio Anterior													

INPET S.A.E.C.A.

Ing. Felipe C. Resck B.
PRESIDENTE

INPET S.A.E.C.A.

Ing. Carlos H. Rodiño G.
Vice-Presidente

INPET S.A.E.C.A.

Sr. Ricardo Rovira
Síndico Titular

Lic. DEPLIS AGÜERO
RUC N° 559.249-6
Pat. Mun. N° 16.640

ANEXO D
**BALANCE GENERAL
AL 30 DE JUNIO DE 2017
(Expresado en guaraníes)**
OTRAS INVERSIONES

Cuentas	Valor de Costo	Amortización	Valor de Cotización	Valor Registrado Año Actual	Valor Registrado Año Anterior
Inversiones Corrientes	SIN MOVIMIENTO				
Sub Total	0	0	0	0	0
Inversiones No Corrientes	SIN MOVIMIENTO				
Sub Total	0	0	0	0	0
Totales Ejercicio	0	0	0	0	0

INPET S.A.E.C.A.

.....
Ing. Felipe C. Resck B.
PRESIDENTE

Lic. DEBILIS AGÜERO
RUC N° 559.249/6
Pat. Mun. N° 16.640

INPET S.A.E.C.A.

.....
Ing. Carlos H. Rediño G.
Vice-Presidente

INPET S.A.E.C.A.

.....
Sr. Ricardo Rovira
Síndico Titular

ANEXO E

**BALANCE GENERAL
AL 30 DE JUNIO DE 2017
(Expresado en guaraníes)**

PREVISIONES

RUBRO	Saldo al Inicio del Ejercicio	Aumentos (*)	Disminución (*)	Saldo al Cierre del Ejerc. Actual	Saldo al Cierre del Ejerc. Anterior
Deducidas del Activo (*)	57.845.098	0	0	57.845.098	57.845.098
Total	57.845.098	0	0	57.845.098	57.845.098
Incluidas en el Pasivo	0	0	0	0	0
Total	0	0	0	0	0

(*) Corresponde a provisiones para cuentas incobrables.

INPET S.A.E.C.A.

Ing. Felipe C. Resck B.
PRESIDENTE

INPET S.A.E.C.A.

Ing. Carlos H. Rodiño G.
Vice-Presidente

INPET S.A.E.C.A.

Sr. Ricardo Rovira
Síndico Titular

Lic. DEBILIS AGÜERO
RUC N° 559.249-5
Pat. Mun. N° 16.640

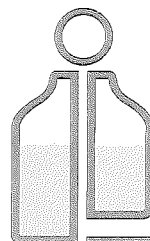

INPET

ANEXO F

BALANCE GENERAL AL 30 DE JUNIO DE 2017 (Expresado en guaraníes)

COSTO DE MERCADERÍAS O PRODUCTOS VENDIDOS O SERVICIOS PRESTADOS

DETALLE	Ejercicio Actual		Ejercicio Anterior	
I. COSTO DE MERCADERÍAS O PRODUCTOS VENDIDOS				
Existencias al comienzo del periodo				
Mercaderías	299.787.020		1.256.517.702	
Productos Terminados	20.796.406.100		18.803.351.120	
Productos en Proceso	-		-	
Materia Prima y Materiales	34.087.798.769		20.976.753.407	
Otros	48.170.000		377.763.561	
Compras y Costos de Producción del Ejercicio				
a) Compras	74.470.956.568		104.635.258.033	
b) Costos de Producción		78.358.932.322		101.042.828.964
Diferencia de Inventario	-		-	
Resultado por Tenencia	-		-	
Existencias al cierre del periodo				
Mercaderías	229.013.977		646.200.312	
Productos Terminados	18.759.073.838		19.447.073.596	
Productos en Proceso	-		-	
Materia Prima y Materiales	32.288.526.006		24.840.507.730	
Otros	67.572.314		73.033.221	
II. COSTOS DE SERVICIOS PRESTADOS SEGÚN ANEXO H		-		-
COSTO DE MERCADERÍAS O PRODUCTOS VENDIDOS Y SERVICIOS PRESTADOS		78.358.932.322		101.042.828.964

INPET S.A.E.C.A.

INPET S.A.E.C.A.

INPET S.A.E.C.A.

Ing. Felipe C. Resck B.
PRESIDENTE

Ing. Carlos H. Rodiño G.
Vice-Presidente

Sr. Ricardo Rovira
Síndico Titular

19

Lic. DERLIS AGÜERRE
RUC Nº 559.249/6
Pat. Mbn. Nº 16.640

Ruta "Carlos Antonio López", Km 15 (Transchaco)
Mariano Roque Alonso, Paraguay
Teléfonos: (595-21) 752 820/21
Fax: (595-21) 750 325
inpet@inpet.com.py
www.inpet.com.py



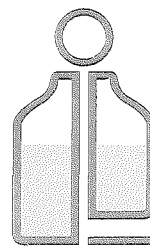

INPET

ANEXO G

BALANCE GENERAL AL 30 DE JUNIO DE 2017 (Expresado en guaraníes)

ACTIVOS Y PASIVOS EN MONEDA EXTRANJERA

DETALLE	Moneda Extranjera		Cambio Vigente	Moneda Local	
	Clase	Monto		Monto Ejercicio Actual	Monto Ejercicio Anterior
ACTIVO					
Activos Corrientes					
Caja Moneda Extranjera	US\$ Americano	14.033,39	5.558,00	77.997.594	51.231.733
Caja Administración	US\$ Americano	69.511,16	5.558,00	386.343.000	-
Citibank	US\$ Americano	151.149,52	5.558,00	840.089.032	834.931.326
BBVA Banco	US\$ Americano	265.428,24	5.558,00	1.475.250.158	1.324.624.147
GNB Bank Paraguay	US\$ Americano	180.715,51	5.558,00	1.004.416.805	183.475.031
Itaú Paraguay S.A.	US\$ Americano	628.448,85	5.558,00	3.492.918.708	1.252.860.660
Banco Regional S.A.	US\$ Americano	259.920,47	5.558,00	1.444.637.972	481.811.684
Clientes del Exterior	US\$ Americano	12.308.276,95	5.558,00	68.409.403.286	64.159.250.468
Deudores Varios Argentina	US\$ Americano	372.789,71	5.558,00	2.071.965.230	2.082.313.400
Adelanto a Proveedores	US\$ Americano	1.088.494,97	5.558,00	6.049.855.025	9.069.065.529
Fondos a Rendir	US\$ Americano	2.035.000,00	5.558,00	11.310.530.000	11.355.300.000
Intereses a Devengar - Bancos	US\$ Americano	261.766,04	5.558,00	1.454.895.654	2.611.519.018
Sub Totales		17.635.534,81	5.558,00	98.018.302.464	93.406.382.996
Activos No Corrientes		-	0,00	-	-
Sub Totales		-	0,00	-	-
Totales		17.635.534,81	5.558,00	98.018.302.464	93.406.382.996
PASIVO					
Pasivos Corrientes					
Proveedores del Exterior	US\$ Americano	3.888.540,55	5.562,00	21.628.062.541	23.398.693.279
Acreedores Varios	US\$ Americano	-	5.562,00	-	-
Gastos Fact. A Pagar Exportación	US\$ Americano	27.427,59	5.562,00	152.552.244	135.680.405
Préstamos Bancarios Capital	US\$ Americano	10.651.290,24	5.562,00	59.242.476.314	34.956.323.003
Préstamos Bancarios Intereses	US\$ Americano	-	5.562,00	-	1.450.013.688
Sub Totales		14.567.258,38	5.562,00	81.023.091.099	59.940.710.375
Activos No Corrientes					
Préstamos Bancarios Capital	US\$ Americano	1.786.874,25	5.562,00	9.938.594.581	16.586.840.412
Préstamos Bancarios Intereses	US\$ Americano	-	5.562,00	-	1.249.372.111
Documentos a Pagar	US\$ Americano	2.060.000,00	5.562,00	11.457.720.000	-
Sub Totales		3.846.874,25	5.562,00	9.938.594.581	17.836.212.523
Totales		18.414.132,63	5.562,00	90.961.685.680	77.776.922.898

INPET S.A.E.S.A.

INPET S.A.E.C.A.

INPET S.A.E.C.A.

Ing. Felipe C. Resco B.
PRESIDENTE

Ing. Carlos H. Rodiño G.
Vice-Presidente

Sr. Ricardo Revira
Sindicato Titular
"Antonio López", Km 15 (Transchaco)
Mañano Roque Alonso, Paraguay

Teléfonos: (595-21) 752 820/21

Fax: (595-21) 750 325

inpet@inpet.com.py

www.inpet.com.py

Lic. DERLIS AGÜERO
RUC N° 559.249/6
Pat. Mun. N° 16.640



Red del Pacto Global
Paraguay
WE SUPPORT



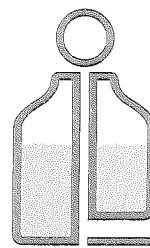

INPET

ANEXO H

BALANCE GENERAL AL 30 DE JUNIO DE 2017 (Expresado en guaraníes)

INFORMACIÓN REQUERIDA SOBRE COSTOS Y GASTOS

RUBRO	Costo de Bienes de Cambio	Costo de Bienes de Uso	Costo Otros Activos	Gastos de Gerencia y Administrativos	Gastos Financieros	Otros Gastos	Total Ejercicio Actual	Total Ejercicio Anterior
Remuneraciones de administradores, directores, síndicos y consejo de vigilancia	-	-	-	241.634.359	-	-	241.634.359	218.886.612
Honorarios y remuneraciones por servicios	-	-	-	1.637.468.789	-	-	1.637.468.789	1.361.483.892
Sueldos y jornales	-	-	-	2.071.691.379	-	-	2.071.691.379	1.881.838.992
Contribuciones sociales	-	-	-	347.389.371	-	-	347.389.371	312.595.673
Beneficios al Personal	-	-	-	644.553.100	-	-	644.553.100	689.222.825
Gastos de Exportación	-	-	-	395.617.541	-	-	395.617.541	466.288.131
Combustibles y Lubricantes	-	-	-	60.429.314	-	-	60.429.314	61.005.572
Mantenimiento y Reparaciones	-	-	-	567.732.367	-	-	567.732.367	549.512.987
Servicios Básicos	-	-	-	92.383.398	-	-	92.383.398	113.185.481
Impuestos, tasa y contribuciones	-	-	-	639.943.270	-	-	639.943.270	549.609.192
Impuesto a la Renta	-	-	-	-	-	457.379.551	457.379.551	941.371.325
Intereses a Bancos e Instituciones Financieras	-	-	-	-	1.049.233.650	-	1.049.233.650	1.135.142.926
Depreciaciones Bienes de Uso	-	-	-	682.139.663	-	-	682.139.663	677.551.159
Gastos en el Exterior	-	-	-	27.811.580	-	-	27.811.580	-
Maquinas Inactivas	-	-	-	5.178.307.473	-	-	5.178.307.473	3.022.187.314
Gastos de Seguros	-	-	-	25.427.195	-	-	25.427.195	122.977.574
Gastos Varios	-	-	-	537.156.884	-	-	537.156.884	719.798.123
Otros gastos	-	-	-	2.338.868.180	-	-	2.338.868.180	1.764.217.505
Total del Periodo Actual	-	-	-	15.488.553.863	1.049.233.650	457.379.551	16.995.167.064	
Total del Periodo Anterior	-	-	-	12.510.361.032	1.135.142.926	941.371.325		14.586.875.283

INPET S.A.E.C.A.

INPET S.A.E.C.A.

INPET S.A.E.C.A.

Ing. Felipe C. Resck B.
PRESIDENTE

Ing. Carlos H. Rodiño G.
Vice-Presidente

Sr. Ricardo Revira
Síndico Titular

21

Llc. DERIS AGÜERO
RUC N° 559.249-6
Pat. Mun. N° 16.640

Ruta "Carlos Antonio López", Km 15 (Transchaco)
Mariano Roque Alonso, Paraguay
Teléfonos: (595-21) 752 820/21
Fax: (595-21) 750 325
inpet@inpet.com.py
www.inpet.com.py



Red del Pacto Global
Paraguay
WE SUPPORT



ANEXO I

BALANCE GENERAL AL 30 DE JUNIO DE 2017

DATOS ESTADÍSTICOS

INDICADORES OPERATIVOS	Acumulado al fin del periodo	
	Ejercicio Actual	Ejercicio Anterior
Volumen de Producción (en miles de guaraníes)	95.666.944	121.623.476
Volumen de Ventas (en miles de guaraníes)	98.953.899	122.331.314
Cantidad de Empleados y Obreros	218	248
Consumo de Energía (en miles de guaraníes)	3.149.696	2.920.454
Cantidad de Sucursales	0	0
(Otros)	0	0

Nota: El volumen de operaciones podrá consignarse en unidades físicas, en unidades equivalentes o en algún índice que resulte apropiado para indicar el nivel de actividad.

OBS: UTEquis: Unidad Técnica Equivalente

INPET S.A.E.C.A.

Ing. Felipe C. Resck B.
PRESIDENTE

INPET S.A.E.C.A.

Ing. Carlos H. Rodiño G.
Vice-Presidente

INPET S.A.E.C.A.

Sr. Ricardo Rovira
Síndico Titular

22

Lic. DERLIS AGÜERG
RUC N° 559.249-6
Pat. Mun. N° 16.640

Ruta "Carlos Antonio López", Km 15 (Transchaco)
Mariano Roque Alonso, Paraguay
Teléfonos: (595-21) 752 820/21
Fax: (595-21) 750 325
inpet@inpet.com.py
www.inpet.com.py



Red del Pacto Global
Paraguay
WE SUPPORT



ANEXO J

BALANCE GENERAL AL 30 DE JUNIO DE 2017

ÍNDICES ECONÓMICO – FINANCIEROS

INDICES	Acumulado al Fin del Periodo	
	Periodo Actual	Periodo Anterior
Liquidez (1)	2,06	2,59
Endeudamiento (2)	0,68	0,46
Rentabilidad (3) (Presentar sólo a fin de ejercicio)	0,02	0,05
<p>(1) $\frac{\text{Activo Corriente}}{\text{Pasivo Corriente}}$; (2) $\frac{\text{Total del Pasivo}}{\text{Patrimonio Neto}}$; (3) $\frac{\text{Resultado antes del Impuesto a la Renta}}{\text{Patrimonio Neto excluido el Resultado del periodo}}$</p>		

INPET S.A.E.C.A.

Ing. Felipe C. Resck B.
PRESIDENTE

INPET S.A.E.C.A.

Ing. Carlos H. Rodiño G.
Vice-Presidente

INPET S.A.E.C.A.

Sr. Ricardo Revira
Síndico Titular

Lic. DERLIS AGÜERO
RUC N° 559.249-6
Pat. Mun. N° 16.640

23

Ruta "Carlos Antonio López", Km 15 (Transchaco)
Mariano Roque Alonso, Paraguay
Teléfonos: (595-21) 752 820/21
Fax: (595-21) 750 325
inpet@inpet.com.py
www.inpet.com.py



Red del Puesto Global
Paraguay
WE SUPPORT



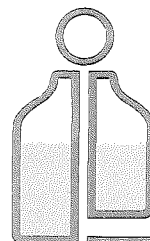

INPET

INFORME SOBRE PERSONAS VINCULADAS O RELACIONADAS AL 30 DE JUNIO DE 2017

A) PARTES VINCULADAS O RELACIONADAS

Según Art. 34 de la Ley 1.284/98

Inciso a) Personas con derecho a voto que controlen al menos el diez por ciento del capital de las mismas.

Nombres y Apellidos	% del capital Integrado
1) Felipe Carlos Resck Bonnin	17,51%
2) Pascual Burró	17,51%
3) Luis Alberto Lima	13,98%
4) Hugo Aranda	13,28%
5) Ramón Jiménez Gaona	13,28%
6) Gerardo Laguardia	10,93%

Inciso b) A las sociedades anónimas en las que éstas controlen por lo menos el diez por ciento del capital.

NO APLICABLE

Inciso c) A sus accionistas que tengan potestad de elegir en asambleas al menos un director.

NO APLICABLE

Inciso d) A sus directores, administradores, síndicos, auditores y apoderados.

1) Felipe Carlos Resck Bonnin	Presidente	15) Joaquín Irún Grau, Javier M. Irún C., Carlos Cabrera Alderete, Ilse Duarte R., Pilar Milleres Irala Gadea, Miguel A. De León, Mauricio J. Ozuna, Patricia Arguello Cardozo, Irene Da Silva Laterza, Edgar Parodi, Dina Domínguez, Carlos T. Mersán, Oscar Mersán Galli, Hugo R. Mersán, Cheng Lu, Lorena Alarcón, Víctor A. Rivarola Rojas, Víctor Dante Gulino Ocampo, Alba Zaracho Segovia, Carlos Tomás M. Mersan Galli, Alfredo A. Montanaro, Víctor Hugo Chena, José Antonio Moreno Rodríguez, María Mercedes Giménez de Cataldi, Jorge Enciso Vera, Liliana Cuenca (Abogados), Derlis Agüero (Contador)
2) Carlos Hernán Rodiño Gorostiaga	Vice Presidente	
3) Pedro Aranda Núñez	Director Titular	
4) Edgardo Aranda Zaldivar	Director Titular	
5) Karl Reimert Pérez	Director Titular	
6) Manuel Jiménez Gaona Arellano	Director Suplente	
7) Felipe Burró Gustale	Director Suplente	
8) Bruno Resck Amaral	Director Suplente	
9) Carlos Raúl Escobar S.	Gerente Industrial	
10) Graciela Aguilera	Gerente Administrativo	
11) Jorge Sosa	Gerente Financiero	
12) Jhony Javier Solache M.	Gerente Comercial	
13) Ricardo Rovira	Síndico Titular	
14) Gustavo Sánchez	Síndico Suplente	

Inciso e) Los cónyuges y parientes hasta el segundo grado de consanguinidad de las personas referidas en los incisos anteriores.

Nombres y Apellidos	% del capital Integrado
1) Pedro Aranda	8,11%

Según Art. 27 de la Res. 763/04

Inversiones de la sociedad en valores de otras empresas que representen más del 10 % del activo de la sociedad			
Nombre de la Empresa	Monto de la inversión	Tipo de Valor	Indicar el porcentaje de participación en el capital integrado de la sociedad emisora (solo en el caso de inversión en acciones)
LA SOCIEDAD NO REGISTRA INVERSIONES EN OTRAS EMPRESAS			

Activos de la sociedad comprometidos en más del 20% en garantía de obligaciones de otra u otras empresas			
Nombre de la Empresa	Valor de los Bienes Gravados	Tipo de Bien o Valor	Monto de la deuda Garantizada
LA SOCIEDAD NO REGISTRA ACTIVOS COMPROMETIDOS EN GARANTIA POR OBLIGACIONES EN OTRA U OTRAS EMPRESAS			

INPET S.A.E.C.A.

INPET S.A.E.C.A.

INPET S.A.E.C.A.

Ing. Felipe C. Resck B.
PRESIDENTE

Ing. Carlos H. Rodiño
Vice-Presidente

Carretera "José López", Km 15 (Transchaco)
Star Ricardo Román, Paraguay
Sindicato Titular
Teléfonos: (595-21) 752 820/21
Fax: (595-21) 750 325
inpet@inpet.com.py
www.inpet.com.py

Llc. DERLIS AGÜERO
RUC N° 559.249-6
Pat. Mun. N° 16.640



Según Art. 28 de la Res. 763/04

NO APLICABLE

Según Art. 1°) Resolución CNV N°1257/100

Nombre de la Sociedad Vinculada	Factores de Vinculación
BRICAPAR S.A.E.	Accionista/Cliente
C.I.E. S.A.E.	Accionista/Proveedor
FARMACIAS CATEDRAL S.A.	Accionista/Proveedor

B) SALDO CON PARTES RELACIONADAS

Al 30/06/2017 y Al 30/06/2016

En forma comparativa con el mismo período del año anterior.

Activo

Obs.: (distinguir nombres de partes relacionadas indicadas en A)

Cuentas por cobrar	30/6/2017	30/6/2016
BRICAPAR S.A.E.	0	0

Pasivo

Obs.: (distinguir nombres de partes relacionadas indicadas en A)

Cuentas a pagar	30/6/2017	30/6/2016
FARMACIAS CATEDRAL S.A.	0	0
C.I.E. S.A.E.	0	0

Ingresos (con sus conceptos y distinguir nombre de partes relacionadas indicadas en A)

1) BRICAPAR S.A.E. Venta de bolsas.

Egresos (con sus conceptos y distinguir nombre de partes relacionadas indicadas en A)

1) CIE S.A.E. Compra de piezas metálicas.
2) FARMACIAS CATEDRAL S.A. Compra de insumos farmacéuticos.

Las transacciones en el período fueron las siguientes:

INGRESOS

EMPRESAS	CONCEPTO	30/6/2017	30/6/2016
BRICAPAR S.A.E.	Venta de Bolsas	50.820.000	0

EGRESOS

EMPRESAS	CONCEPTO	30/6/2017	30/6/2016
FARMACIAS CATEDRAL S.A.	Compra de Art. Varios	303.350	0
C.I.E. S.A.E.	Compra de Repuestos	0	0

INPET S.A.E.C.A.

INPET S.A.E.C.A.

INPET S.A.E.C.A.

Ing. Felipe C. Resck B.
PRESIDENTE

Ing. Carlos H. Rodiño G.
Vice-Presidente

Sr. Ricardo Rovira
Síndico Titular

Llc. DERLIS AGÜERC
RUC N° 559.249-6
Pat. Mun. N° 16.640

25

Ruta "Carlos Antonio López", Km 15 (Transchaco)
Mariano Roque Alonso, Paraguay
Teléfonos: (595-21) 752 820/21
Fax: (595-21) 750 325
inpet@inpet.com.py
www.inpet.com.py



Red del Pacto Global
Paraguay
WE SUPPORT



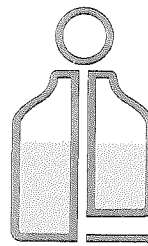

INPET

ANEXO 1 - RESOLUCIÓN CG N° 23/16

COMPOSICIÓN DE LA CARTERA DE CRÉDITOS AL 30 DE JUNIO DE 2017

SITUACIÓN	MONTO (EN G.)	
A) CARTERA NO VENCIDA	79.218.419.881	
B) CARTERA VENCIDA	PREVISIONES	
	(En G.)	(En %)
	0	
	(57.845.098)	0,073%
B.1) Normal	0	
B.2) En Gestión de Cobro	(57.845.098)	
B.3) En Gestión de Cobro Judicial	0	
TOTAL CARTERA	79.160.574.783	

OBSERVACIONES

Criterios de clasificación utilizados

Normal

En Gestión de Cobro

En Gestión de Cobro Judicial

0 días de atraso

de 1 día a 360 días de atraso

INPET S.A.E.C.A.

Ing. Felipe C. Resck B.
PRESIDENTE

Lic. DEBILIS AGÜERO
RUC N° 559.249/6
Pat. Mun. N° 16.640

INPET S.A.E.C.A.

Ing. Carlos H. Rodiño G.
Vice-Presidente

INPET S.A.E.C.A.

Sr. Ricardo Rovira
Síndico Titular

TRANSCRIPCIÓN

ACTA Nº 278 – Reunión del Directorio de INPET S.A.E.C.A.

En la Planta Industrial de INPET S.A.E.C.A., sito en Km. 15 de la Ruta Transchaco (Ruta Nº 9 – Carlos Antonio López), siendo las 14:00 horas del día martes 01 de Agosto de 2017, se reúnen los Directores Titulares: Ing. Felipe Resck; Ing. Carlos Rodiño; Lic. Pedro Aranda; Sr. Karl Reimert y Lic. Edgardo Aranda y el Síndico Titular Sr. Ricardo Rovira, para tratar el siguiente:

ORDEN DEL DIA

- Aprobación del Balance de la firma al 30 de Junio de 2017

Abre la sesión el Sr. Presidente, quien, previa lectura del Orden del Día y del Acta anterior, solicita aprobación de la misma, a lo que se procede inmediatamente firmando el Acta todos los presentes.

Acto seguido el Señor Presidente, Ing. Felipe Resck, presenta el Balance cerrado al 30 de Junio de 2017, correspondiente al segundo trimestre del ejercicio en curso.

Luego de un pormenorizado análisis de los estados contables, por unanimidad el Directorio resuelve aprobar los mismos sin objeciones.

Siendo las 14:30 hs, y no habiendo otro asunto a tratar, se levanta la sesión.

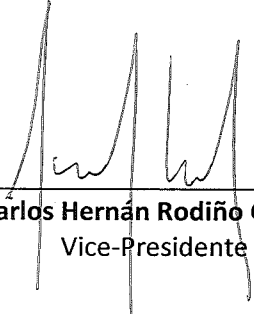

Ing. Carlos Hernán Rodiño Gorostiaga
Vice-Presidente



Ing. Felipe Carlos Resck Bonnin
Presidente

Ruta "Carlos Antonio López", Km 15 [Transchaco]
Mariano Roque Alonso, Paraguay
Teléfonos: (595-21) 752 820/21
Fax: (595-21) 750 325
inpet@inpet.com.py
www.inpet.com.py



INFORME DEL SÍNDICO

Señores
Accionistas de la Firma
Industrias Pet Sociedad Anónima Emisora de Capital Abierto – INPET S.A.E.C.A.
Presente

En mi carácter de Síndico Titular de Industrias Pet Sociedad Anónima Emisora de Capital Abierto – INPET S.A.E.C.A. informo a Uds. que, de acuerdo con las disposiciones emanadas del Código Civil y de los Estatutos Sociales, el Directorio ha presentado para mi dictamen el Balance General, el Cuadro de Resultados y demás anexos de acuerdo a la Resolución No. 5/92 de la Comisión Nacional de Valores, correspondientes al segundo semestre del ejercicio de 2017.

En mi opinión los Estados Contables que son presentados se ajustan a la realidad de la situación económica y financiera de la sociedad.

Asunción, 1 de agosto de 2017

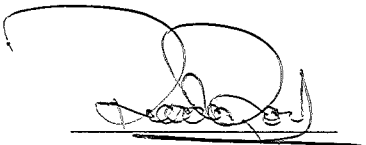

Sr. Ricardo Rovira
Síndico Titular

Ruta "Carlos Antonio López", Km 15 (Transchaco)
Mariano Roque Alonso, Paraguay
Teléfonos: (595-21) 752 820/21
Fax: (595-21) 750 325
inpet@inpet.com.py
www.inpet.com.py



Red del Pacto Global
Paraguay
WE SUPPORT

