

# INPET

Por el ejercicio anual N° 27 iniciado el 1° de enero de 2018 hasta el 30 de junio de 2018, presentado en forma comparativa con el ejercicio anterior.

<b>Denominación:</b>	<b>INDUSTRIAS PET SOCIEDAD ANÓNIMA EMISORA DE CAPITAL ABIERTO (INPET S.A.E.C.A.)</b>				
<b>Domicilio Legal:</b>	<b>Ruta Transchaco, Km. 15 Mariano Roque Alonso, Paraguay</b>				
<b>Actividad Principal:</b>	<b>Fabricación de Envases de Plásticos</b>				
<b>Inscripción en el Registro Público de Comercio:</b>	<p><b>Del Estatuto o Contrato Social: Anotado bajo el N° 31, Serie B, folios 190 y siguientes, Sección Contratos en fecha 20 de enero de 1993.</b></p> <p><b>De las modificaciones: 1) Anotado bajo el N° 530, Serie A, folios 5105 y siguientes, Sección Contratos en fecha 1° de agosto de 1995, 2) Anotado bajo el N° 400, Serie A, folios 3030 y siguientes, Sección Contratos en fecha 10 de abril de 2000, 3) Anotado bajo el N° 924, Serie B, folios 7336 y siguientes, Sección Contratos en fecha 12 de diciembre de 2002, 4) Anotado bajo el N° 26, Serie D, folio 262 y siguientes, Sección Contratos en fecha 12 de enero de 2010. 5) Acta N° 33, Asamblea Extraordinaria de fecha 25 de abril de 2017, y 6) Acta N° 36, Asamblea Extraordinaria de fecha 20 de junio de 2017.</b></p>				
<b>Inscripción en la Comisión Nacional de Valores:</b>	<b>Por Resolución N° 668/02 de fecha 27 de diciembre de 2002. Llevará la nomenclatura SECA, seguida de la numeración 075</b>				
<b>Fecha de vencimiento del Estatuto o Contrato Social:</b>	<b>La duración de la Sociedad se fija en noventa y nueve años desde la fecha de su inscripción en el Registro Público de Comercio.</b>				
<b>Composición del Capital</b>					
<b>Acciones</b>					
<b>Cantidad</b>	<b>Clase</b>	<b>Tipo</b>	<b>N° de votos que otorga cada acción</b>	<b>Suscripto (miles de Gs.)</b>	<b>Integrado (miles de Gs.)</b>
<b>28.798</b>	<b>Ordinaria</b>	<b>Nominativa</b>	<b>1 (uno)</b>	<b>143.990.000</b>	<b>143.990.000</b>

**INPET S.A.E.C.A.**

Ing. Felipe C. Resck B.  
PRESIDENTE

**INPET S.A.E.C.A.**

Ing. Carlos H. Rodiño G.  
Vice-Presidente

**INPET S.A.E.C.A.**

Ruta "Carlos Antonio López", Km 15 (Transchaco)  
Mariano Roque Alonso, Paraguay  
Teléfonos: (595-21) 752 820/21  
Fax: (595-21) 750 325  
E-mail: [info@inpet.com.py](mailto:info@inpet.com.py)  
[www.inpet.com.py](http://www.inpet.com.py)  
Sr. Ricardo Reyte  
Sindico Titular

Lic. DERLIS AGÜERO  
RUC N° 559.249-6  
Pat. Mun. N° 16.640



Red del Pacto Global  
Paraguay  
WE SUPPORT



# **ESTADOS CONTABLES AL 30 DE JUNIO DE 2018 Y 2017**

<b><u>CONTENIDO</u></b>	<b><u>PÁGINA</u></b>
➤ <b>Estados Contables</b>	
• Balance General	1 - 4
• Estado de Resultados	5
• Estado de Variación del Patrimonio Neto	6
• Estado de Flujos de Efectivo	7
➤ <b>Notas a los Estados Contables</b>	8 - 13
➤ <b>Anexos</b>	14 - 23
➤ <b>Anexo Cartera de Crédito</b>	24
➤ <b>Personas Vinculadas</b>	25 - 26

Ruta "Carlos Antonio López", Km 15 (Transchaco)  
Mariano Roque Alonso, Paraguay  
Teléfonos: (595-21) 752 820/21  
Fax: (595-21) 750 325  
inpet@inpet.com.py  
www.inpet.com.py



# **BALANCE GENERAL AL 30 DE JUNIO DE 2018 Y 2017**

Ruta "Carlos Antonio López", Km 15 (Transchaco)  
Mariano Roque Alonso, Paraguay  
Teléfonos: (595-21) 752 820/21  
Fax: (595-21) 750 325  
inpet@inpet.com.py  
www.inpet.com.py



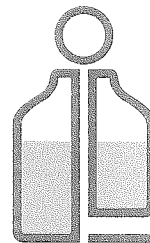

# INPET

## BALANCE GENERAL AL 30 DE JUNIO DE 2018 Y 2017 (Expresado en guaraníes)

ACTIVO	2018	2017
<b>ACTIVO CORRIENTE</b>		
<b>DISPONIBILIDADES</b>		
Caja	154.111.909	675.990.594
Valores a Depositar	0	19.855.584
Bancos Moneda Nacional - Nota 3	3.033.931.334	623.984.403
Bancos Moneda Extranjera - Nota 2.c) y 4	31.883.613.030	8.257.312.675
	<b>35.071.656.273</b>	<b>9.577.143.256</b>
<b>CRÉDITOS</b>		
Cientes Locales	15.775.842.582	10.809.016.595
Cientes del Exterior	36.618.515.255	68.409.403.286
Previsiones para Cuentas Incobrables	(57.845.098)	(57.845.098)
Impuestos Anticipados	1.041.656.050	558.074.728
Impuesto al Valor Agregado C.F.	7.072.505.871	10.571.264.636
Otros Créditos	54.500.380.745	12.982.651.806
Fondos a Rendir - Nota 5	11.589.325.000	11.310.530.000
Adelantos al Personal	17.401.906	17.166.052
	<b>126.557.782.311</b>	<b>114.600.262.005</b>
<b>BIENES DE CAMBIO - Nota 2.d)</b>		
Productos Terminados	30.212.142.351	18.759.073.838
Materia Prima	28.059.192.629	30.348.487.139
Insumos	1.967.979.480	1.940.038.867
Mercaderías	578.420.616	229.013.977
Importaciones en Curso	473.394.741	67.572.314
	<b>61.291.129.817</b>	<b>51.344.186.135</b>
<b>GASTOS PAGADOS POR ANTICIPADO</b>		
Intereses a Devengar	5.820.382.606	1.454.895.654
Seguros Pagados por Anticipado	173.593.901	166.193.882
Otras Cuentas a Devengar	105.263.826	124.066.374
	<b>6.099.240.333</b>	<b>1.745.155.910</b>
<b>Total Activo Corriente</b>	<b>229.019.808.734</b>	<b>177.266.747.306</b>

**INPET S.A.E.C.A.**

Ing. Felipe C. Resck B.  
PRESIDENTE

**INPET S.A.E.C.A.**

Ing. Carlos H. Rodino G.  
Vice-Presidente

**INPET S.A.E.C.A.**

Ruta "Carlos Antonio López", Km 15 (Transchaco)  
 Mariano Roque Alonso, Paraguay  
 Sr. Ricardo Rovito  
 Síndico Titular  
 Tel: (595-21) 752 820/21  
 Fax: (595-21) 750 325  
 inpet@inpet.com.py  
 www.inpet.com.py

Lic. DERLIS AGÜERO  
 RUC N° 559.249-6  
 Pat. Mun. N° 16.640



**BALANCE GENERAL**  
**AL 30 DE JUNIO DE 2018 Y 2017**  
(Expresado en guaraníes)

<b>ACTIVO</b>	<b>2018</b>	<b>2017</b>
<b>ACTIVO NO CORRIENTE</b>		
<b>OTROS ACTIVOS A LARGO PLAZO</b>		
Deudores por Ventas	41.971.144.852	0
	<b>41.971.144.852</b>	<b>0</b>
<b>BIENES DE USO - Nota 2.e)</b>		
Terrenos	12.514.362.571	11.973.770.793
Edificios	33.043.758.148	31.186.279.013
Maquinarias	60.879.290.122	63.147.766.076
Muebles y Útiles	2.238.958.312	2.139.298.120
Equipos Informáticos	2.197.124.526	2.143.329.497
Útiles y Enseres	129.756.672	124.456.388
Rodados	1.200.334.852	1.315.516.568
Herramientas y Equipos	568.117.958	534.676.563
Instalaciones	3.018.539.610	2.855.918.304
Equipos de Laboratorio	543.810.237	516.763.545
Montacargas	723.066.789	691.831.961
Equipos Auxiliares	8.768.494.116	8.717.558.027
Sistema Informáticos	2.749.009.914	2.638.102.588
Elementos para Proceso de Producción	195.123.563	202.560.482
Moldes	64.541.392.513	60.615.367.103
Repuestos	5.783.661.069	5.119.581.985
Pallets Abulonados	172.846.851	172.846.851
Jaulas Metálicas	2.163.602.592	2.070.139.920
Mejoras en Edificio	804.240.661	769.602.227
Obras en Curso	4.837.776.820	477.856.675
Depreciaciones Acumuladas	(121.547.441.586)	(108.166.775.870)
	<b>85.525.826.310</b>	<b>89.246.446.816</b>
<b>INTANGIBLES</b>		
Patentes y Marcas	4.545.450	5.454.545
	<b>4.545.450</b>	<b>5.454.545</b>
<b>Total Activo No Corriente</b>	<b>127.501.516.612</b>	<b>89.251.901.361</b>
<b>TOTAL ACTIVO</b>	<b>356.521.325.346</b>	<b>266.518.648.667</b>

**INPET S.A.E.C.A.**

Ing. Felipe C. Resak B.  
PRESIDENTE

**INPET S.A.E.C.A.**

Ing. Carlos H. Rodiño G.  
Vice-Presidente

**INPET S.A.E.C.A.**

Ruta Carlos Antonio López", Km 15 (Transchaco)  
Mariano Roque Alonso, Paraguay  
Teléfono: (595-21) 752 820/21  
(595-21) 750 325  
inpet@inpet.com.py  
www.inpet.com.py

Sr. Ricardo Rovira  
Sindico Titular

Li.: DERLIS AGÜERO  
RUC N° 559.249-6  
Pat. Mun. N° 16.640



Red del Pacto Global  
Paraguay  
WE SUPPORT



**BALANCE GENERAL**  
**AL 30 DE JUNIO DE 2018 Y 2017**  
 (Expresado en guaraníes)

<b>PASIVO</b>	<b>2018</b>	<b>2017</b>
<b>PASIVO CORRIENTE</b>		
<b>OBLIGACIONES FINANCIERAS</b>		
Préstamos Bancarios - Nota 6	66.998.011.465	58.077.213.732
Intereses a Pagar a Bancos - Nota 6	2.755.889.588	1.165.262.582
	<b>69.753.901.053</b>	<b>59.242.476.314</b>
<b>OBLIGACIONES COMERCIALES</b>		
Proveedores	58.607.825.752	21.661.615.921
Otras Obligaciones	6.255.608.679	2.735.032.343
	<b>64.863.434.431</b>	<b>24.396.648.264</b>
<b>OBLIGAC. SOCIALES Y FISCALES</b>		
Aportes y Retenciones a Pagar	228.916.651	216.772.943
Dirección General Grandes Contribuyentes	142.030.431	130.225.110
	<b>370.947.082</b>	<b>346.998.053</b>
<b>PROVISIONES</b>		
Provisiones Varias	2.083.921.084	1.144.891.320
	<b>2.083.921.084</b>	<b>1.144.891.320</b>
<b>Total Pasivo Corriente</b>	<b>137.072.203.650</b>	<b>85.131.013.951</b>
<b>PASIVO NO CORRIENTE</b>		
<b>OBLIGACIONES FINANCIERAS</b>		
Préstamos Bancarios - Nota 6	41.775.094.015	9.373.126.896
Intereses a Pagar a Bancos - Nota 6	3.247.369.845	565.467.685
	<b>45.022.463.860</b>	<b>9.938.594.581</b>
<b>OTRAS DEUDAS LARGO PLAZO</b>		
Documentos a Pagar	3.529.398.000	11.457.720.000
	<b>3.529.398.000</b>	<b>11.457.720.000</b>
<b>Total Pasivo No Corriente</b>	<b>48.551.861.860</b>	<b>21.396.314.581</b>
<b>TOTAL PASIVO</b>	<b>185.624.065.510</b>	<b>106.527.328.532</b>

**INPET S.A.E.C.A.**

**INPET S.A.E.C.A.**

**INPET S.A.E.C.A.**

Ing. Felipe C. Resck B.  
PRESIDENTE

Ing. Carlos H. Rodiño G.  
Vice-Presidente

Antonio López", Km 15 (Transchaco)  
Mariano Roque Alonso, Paraguay  
Teléfono: (595-21) 752 820/21  
Fax: (595-21) 750 325  
Sr. Ricardo Rovira  
Sindico Titular  
inpet@inpet.com.py  
www.inpet.com.py

L.E. DERIBAGUIRO  
RUC N° 559.249-6  
Pat. Mun. N° 16.640



Red del Pacto Global  
Paraguay  
WE SUPPORT



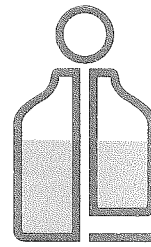

# INPET

## BALANCE GENERAL AL 30 DE JUNIO DE 2018 Y 2017 (Expresado en guaraníes)

PATRIMONIO NETO	2018	2017
<b>CAPITAL SOCIAL</b>		
Capital Integrado	143.990.000.000	85.100.000.000
Primas de Emisión	600.000.000	600.000.000
<b>144.590.000.000</b>	<b>85.700.000.000</b>	
<b>RESERVAS</b>		
Reserva Legal	12.803.065.746	12.141.337.036
Reserva Facultativa	2.955.133.689	71.980.333.048
Reserva de Revalúo	4.554.205.960	428.518.519
Ajuste por Reducción de Capital	0	(13.045.000.000)
<b>20.312.405.395</b>	<b>71.505.188.603</b>	
<b>RESULTADOS</b>		
Resultado Acumulado Del Ejercicio	0	0
	5.994.854.441	2.786.131.532
<b>5.994.854.441</b>	<b>2.786.131.532</b>	
<b>TOTAL PATRIMONIO NETO</b>	<b>170.897.259.836</b>	<b>159.991.320.135</b>
<b>TOTAL PASIVO Y PATRIMONIO NETO</b>	<b>356.521.325.346</b>	<b>266.518.648.667</b>

Las Notas que se adjuntan forman parte integrante de estos Estados Contables

**INPET S.A.E.C.A.**

Ing. Felipe C. Resck B.  
PRESIDENTE

**INPET S.A.E.C.A.**

Ing. Carlos H. Rodiño G.  
Vice-Presidente

**INPET S.A.E.C.A.**

4  
Calle "Carlos Antonio López", Km 15 (Transchaco)  
Mariano Roque Alonso, Paraguay  
Teléfono: +595-211-752 820/21  
Fax: +595-211-750 325  
Sr. Ricardo Rovira  
Sindico Titular  
inpet@inpet.com.py  
www.inpet.com.py

Lic. DERLIS AGÜERO  
RUC N° 559.249-6  
Pat. Matr. N° 16.640



Red del Pacto Global  
Paraguay  
WE SUPPORT



# **ESTADO DE RESULTADOS AL 30 DE JUNIO DE 2018 Y 2017**

Ruta "Carlos Antonio López", Km 15 (Transchaco)  
Mariano Roque Alonso, Paraguay  
Teléfonos: (595-21) 752 820/21  
Fax: (595-21) 750 325  
inpet@inpet.com.py  
www.inpet.com.py



**ESTADO DE RESULTADOS**  
**POR EL PERIODO COMPRENDIDO ENTRE EL**  
**1° DE ENERO Y EL 30 DE JUNIO DE 2018 Y 2017**  
**(Expresado en guaraníes)**

	<u>2018</u>	<u>2017</u>
<b>VENTAS</b>		
Ventas de Mercaderías Locales	64.257.841.137	50.125.579.475
Ventas de Mercaderías Exportación	61.830.562.072	48.828.319.822
	<u>126.088.403.209</u>	<u>98.953.899.297</u>
Menos		
<b>COSTOS DE VENTAS</b>		
Costo de Ventas	(106.426.476.901)	(78.358.932.322)
	<u>(106.426.476.901)</u>	<u>(78.358.932.322)</u>
<b>RESULTADO BRUTO</b>	<u>19.661.926.308</u>	<u>20.594.966.975</u>
Menos		
<b>GASTOS OPERATIVOS</b>		
Gastos Administrativos	(12.770.053.098)	(15.488.553.863)
Gastos Financieros	(1.315.935.022)	(1.049.233.650)
	<u>(14.085.988.120)</u>	<u>(16.537.787.513)</u>
<b>RESULTADO OPERATIVO</b>	<u>5.575.938.188</u>	<u>4.057.179.462</u>
Más (Menos)		
<b>INGRESOS (EGRESOS)</b>		
<b>NO OPERATIVOS</b>		
Intereses Cobrados	62.766.737	10.930.564
Ingresos Varios	718.409.126	223.659.046
Diferencia de Cambio	376.606.055	(1.050.840.914)
Utilidad por Venta Bien de Uso	84.282.264	2.582.925
	<u>1.242.064.182</u>	<u>(813.668.379)</u>
<b>RESULTADO ANTES DE IMPUESTO</b>	<u>6.818.002.370</u>	<u>3.243.511.083</u>
Impuesto a la Renta	(823.147.929)	(457.379.551)
<b>RESULTADO DEL EJERCICIO</b>	<u>5.994.854.441</u>	<u>2.786.131.532</u>

Las Notas que se adjuntan forman parte integrante de estos Estados Contables

**INPET S.A.E.C.A.**

Ing. Felipe C. Resck B.  
PRESIDENTE

**INPET S.A.E.C.A.**

Ing. Carlos H. Rodiño G.  
Vice-Presidente

**INPET S.A.E.C.A.**

5

Sr. Ricardo Royra  
Sindico Titular  
inpet@inpet.com.py  
www.inpet.com.py



Red del Pacto Global  
Paraguay  
WE SUPPORT



Lic. DERLIS AGÜERO  
RUC N° 559.249-6  
C.I.B. N° 16.640

Antonio López", Km 15 (Transchaco)  
Mariano Roque Alonso, Paraguay  
Teléfono: (595-21) 752 820/21

# **ESTADO DE VARIACIÓN DEL PATRIMONIO NETO AL 30 DE JUNIO DE 2018 Y 2017**

Ruta "Carlos Antonio López", Km 15 (Transchaco)  
Mariano Roque Alonso, Paraguay  
Teléfonos: (595-21) 752 820/21  
Fax: (595-21) 750 325  
inpet@inpet.com.py  
www.inpet.com.py



Red del Pacto Global  
Paraguay  
WE SUPPORT



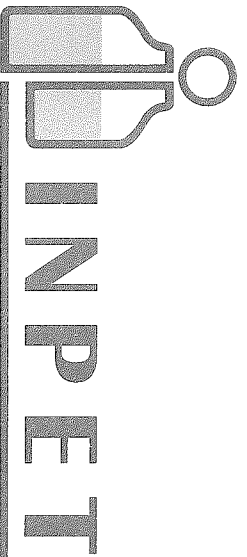

**ESTADO DE VARIACIÓN DEL PATRIMONIO NETO  
AL 30 DE JUNIO DE 2018 Y 2017  
(Expresado en guaraníes)**

Concepto	CAPITAL		RESERVAS				RESULTADOS		TOTAL
	Social	Primas de Emisión	Legal	Facultativa	de Revalúo	Ajuste Rescate	Acumulado	Del Ejercicio	
Saldo al 31 de diciembre de 2017	143.990.000.000	600.000.000	12.487.546.809	45.333.048	4.554.205.960	0	0	9.377.557.176	171.054.642.993
Transferencia utilidades de 2017 a Resultados Acumulados	--	--	--	--	--	--	9.377.557.176	(9.377.557.176)	0
Ajustes Ejercicio Anterior	--	--	282	--	--	--	(908)	--	(626)
Distribución de Dividendos	--	--	--	--	--	--	(5.530.000.000)	--	(5.530.000.000)
Bonificación Dividendos	--	--	--	--	--	--	(937.755.627)	--	(937.755.627)
Reserva del Ejercicio	--	--	--	2.909.800.641	--	--	(2.909.800.641)	--	0
Reserva del Ejercicio	--	--	315.518.655	--	--	--	--	--	315.518.655
Resultado del ejercicio	--	--	--	--	--	--	--	5.994.854.441	5.994.854.441
<b>Saldo al 30 de junio de 2018</b>	<b>143.990.000.000</b>	<b>600.000.000</b>	<b>12.803.065.746</b>	<b>2.955.133.689</b>	<b>4.554.205.960</b>	<b>0</b>	<b>0</b>	<b>5.994.854.441</b>	<b>170.897.259.836</b>
Saldo al 30 de junio de 2017	85.100.000.000	600.000.000	12.141.337.036	71.980.333.048	428.518.519	(13.045.000.000)	0	2.786.131.532	159.991.320.135

Las Notas que se adjuntan forman parte integrante de estos estados contables

INPET S.A.E.C.A.

INPET S.A.E.C.A.

INPET S.A.E.C.A. Antonio López, Km 15 (Trancho)

Ing. Felipe C. Resck B.  
PRESIDENTE

Ing. Carlos H. Rodrigo G.  
Vicepresidente

Sr. Ricardo Rovinsky A.  
Sindico

Lic. DENISA GUERO  
RUC N° 589.249-6



Red del Pacto Global Paraguay WE SUPPORT

100% OSI

100% OSI

100% OSI

5.518.655

16.640

# **ESTADO DE FLUJOS DE EFECTIVO AL 30 DE JUNIO DE 2018 Y 2017**

Ruta "Carlos Antonio López", Km 15 (Transchaco)  
Mariano Roque Alonso, Paraguay  
Teléfonos: (595-21) 752 820/21  
Fax: (595-21) 750 325  
inpet@inpet.com.py  
www.inpet.com.py



Red del Pacto Global  
Paraguay  
WE SUPPORT



**ESTADO DE FLUJOS DE EFECTIVO  
POR EL PERIODO COMPRENDIDO ENTRE EL  
1° DE ENERO Y EL 30 DE JUNIO DE 2018 Y 2017  
(Expresado en Guaraníes)**

	2018	2017
<b>Conciliación del Resultado Neto con el Efectivo y equivalente de efectivo proveniente de las actividades de operación.</b>		
Utilidad del Ejercicio	5.994.854.441	2.786.131.532
Más: Ajustes a la utilidad del ejercicio		
Depreciaciones Bienes de Uso	3.507.025.161	8.047.394.275
Ajuste Ejercicios Anteriores	(908)	0
Amortización Intangibles	909.095	0
Reserva Legal	315.518.937	147.345.538
<b>Resultado neto antes de cambios en el Capital Operativo</b>	<b>9.818.306.726</b>	<b>10.980.871.345</b>
<b>Cargos y abonos por cambios en el activo y pasivo</b>		
Disminución (Aumento) Neto de Créditos	(40.186.957.558)	7.513.298.495
Disminución (Aumento) Neto de Bienes de Cambios	(31.947.074.502)	3.887.975.754
Disminución (Aumento) Neto de Gastos Pagados por Anticipado	(1.914.980.250)	129.560.291
Aumento (Disminución) Neto de Obligaciones Comerciales	13.875.270.705	(42.243.124.947)
Aumento (Disminución) Neto de Obligaciones Sociales y Fiscales	(21.647.020)	(367.030.149)
Aumento (Disminución) de Provisiones	2.083.550.629	1.102.343.435
Aumento (Disminución) de Deudas Largo Plazo	67.980.000	11.457.720.000
<b>Aumento (Disminución) del efectivo y equivalente de efectivo proveniente de la actividad de operación</b>	<b>(48.225.551.270)</b>	<b>(7.538.385.776)</b>
<b>Actividades de Inversión</b>		
Adquisición y/o Construcción de Bienes de Uso	1.851.601.488	(16.996.420.618)
<b>Aumento (Disminución) del efectivo y equivalente de efectivo proveniente de la actividad de Inversión</b>	<b>1.851.601.488</b>	<b>(16.996.420.618)</b>
<b>Actividades de Financiamiento</b>		
Aumento (Disminución) Neto de Obligaciones Financieras	66.402.727.627	44.226.811.250
Rescate de Acciones	0	(14.900.000.000)
Distribución de Dividendos	(6.467.755.627)	(7.428.300.422)
<b>Aumento (Disminución) del efectivo y equivalente de efectivo proveniente de la actividad de Financiamiento</b>	<b>59.934.972.000</b>	<b>21.898.510.828</b>
<b>Aumento neto de efectivo y equivalente de efectivo</b>	<b>13.561.022.218</b>	<b>(2.636.295.566)</b>
<b>Saldo efectivo y equivalente de efectivo al inicio</b>	<b>21.510.634.055</b>	<b>12.213.438.822</b>
<b>Saldo efectivo y equivalente de efectivo al finalizar el ejercicio</b>	<b>35.071.656.273</b>	<b>9.577.143.256</b>

Las notas y anexos que se acompañan forman parte de los estados contables.

**INPET S.A.E.C.A.**

**INPET S.A.E.C.A.**

**INPET S.A.E.C.A.**

Ing. Felipe C. Resck B.  
PRESIDENTE

Ing. Carlos H. Rodrigo G.  
Vice-Presidente

Sr. Ricardo Rovira  
Sindico Titular  
inpet@inpet.com.py  
www.inpet.com.py

Lic. PERLIS AGÜERO  
RUC N° 559.249-6  
Pat. Mun. N° 16.640



Red del Pacto Global  
Paraguay  
WE SUPPORT



**NOTAS  
A LOS ESTADOS CONTABLES AL  
30 DE JUNIO DE 2018 Y 2017**

Ruta "Carlos Antonio López", Km 15 (Transchaco)  
Mariano Roque Alonso, Paraguay  
Teléfonos: (595-21) 752 820/21  
Fax: (595-21) 750 325  
inpet@inpet.com.py  
www.inpet.com.py



Red del Pacto Global  
Paraguay  
WE SUPPORT



## NOTAS A LOS ESTADOS CONTABLES AL 30 DE JUNIO DE 2018 Y 2017

### 1. El Ente.

**Industrias Pet S.A. (INPET)** fue constituida el 17 de setiembre de 1992, mediante Escritura Pública N° 512, en los folios N° 1563 y siguientes del protocolo de Contratos Comerciales Sección A. Sus Estatutos Sociales fueron aprobados y su Personería Jurídica reconocida por Decreto del Poder Ejecutivo N° 15.910 del 24 de diciembre de 1992. La Sociedad fue inscripta en el Registro Público de Comercio, ordenada por el Juez de Primera Instancia en lo Civil y Comercial de Feria, Dr. Raúl Gómez Frutos, según providencia de fecha 18 de enero de 1993, anotado bajo el N° 31 Serie B, folios 190 y siguientes, Sección Contratos en fecha 20 de enero de 1993.

Sus Estatutos Sociales fueron modificados primeramente mediante Escritura Pública N° 374, folio 1158 del protocolo de Contratos Comerciales Sección A de fecha 9 de junio de 1995, a efectos de aumentar el capital social de la firma a Gs. 10.000.000.000 (guaraníes diez mil millones). La modificación de los Estatutos fue inscripta en la Dirección General de los Registros Públicos – Registro Público de Comercio, ordenada por el Juez de Primera Instancia en lo Civil y Comercial del 10° Turno, Dr. Raúl Fernando Barriocanal, según providencia de fecha 26 de julio de 1995, anotado bajo el N° 530 Serie A, folios 5105 y siguientes, Sección Contratos en fecha 1° de agosto de 1995.

Una nueva modificación de los Estatutos Sociales fue realizada mediante Escritura Pública N° 42, folio 108 y siguientes del protocolo de Contratos Comerciales Sección A de fecha 29 de febrero de 2000, a efectos de aumentar el capital social de la firma a Gs. 30.000.000.000 (guaraníes treinta mil millones). La modificación de los Estatutos Sociales fue inscripta en el Registro Público de Comercio, ordenada por el Juez de Primera Instancia en lo Civil y Comercial del 4° Turno, Dra. María J. de Schubens, según providencia de fecha 10 de abril de 2000, anotado bajo el N° 400 Serie A, folios 3030 y siguientes, Sección Contratos en fecha 10 de abril de 2000.

Otra modificación de sus Estatutos Sociales fue realizado a través de la Escritura Pública N° 489, folio 1458 y siguientes del protocolo Comercial A de fecha 16 de octubre de 2002 a efectos de transformar de Sociedad Anónima a Sociedad Anónima Emisora de Capital Abierto, adecuar los Estatutos Sociales de conformidad a las disposiciones previstas en la Ley N° 1284/98 para las sociedades emisoras de capital abierto y aumentar el capital social a Gs. 45.000.000.000 (guaraníes cuarenta y cinco mil millones).

**INPET S.A.E.C.A.**

Ing. Felipe C. Resck B.  
PRESIDENTE

**INPET S.A.E.C.A.**

Ing. Carlos H. Rodiño G.  
Vice-Presidente

**INPET S.A.E.C.A.**

Sr. Ricardo Rovira  
Sindico Titular  
www.inpet.com.py

Ruta "Carlos Antonio López", Km 15 (Transchaco)  
Marandí Roque Alonso, Paraguay

Teléfonos: (595-21) 752 820/21

Fax: (595-21) 750 325

Titular@inpet.com.py

www.inpet.com.py

Lic. DENNIS AGUIERO  
RUC N° 559.249-6  
Pat. Mon. N° 16.640



Red del Pacto Global  
Paraguay  
WE SUPPORT



Esta modificación fue inscripta en la Dirección General de los Registros Públicos – Registro Público de Comercio bajo el N° 924, Serie B, folios 7336 y siguientes de la Sección Contratos, ordenado por el Juez de Primera Instancia en lo Civil y Comercial del Tercer Turno, Dr. Miguel Ángel Rodas, en fecha 12 de diciembre de 2002. A partir de esta modificación, Industrias Pet Sociedad Anónima cambia su denominación por la de **INDUSTRIAS PET SOCIEDAD ANÓNIMA EMISORA DE CAPITAL ABIERTO Ó INPET S.A.E.C.A.**

Otra modificación de los Estatutos Sociales fue realizada a través de la Escritura Pública N° 298, folio 1316 y siguientes del protocolo Comercial B de fecha 20 de noviembre de 2009 a efectos de aumentar el capital social a Gs. 70.000.000.000 (guaraníes setenta mil millones). Esta modificación fue inscripta en el Registro Público de Comercio bajo el N° 26, Serie D, folios 262 y siguientes de la Sección Contratos, en fecha 12 de enero de 2010.

En fecha 25 de abril de 2017 se realiza una Asamblea General Extraordinaria que resuelve modificar los estatutos sociales a efectos de aumentar el capital social a la suma de **Gs. 200.000.000.000 (guaraníes doscientos mil millones)**. En fecha 20 de junio de 2017 se realiza una Asamblea General Extraordinaria a efectos de realizar reducción del capital integrado hasta la suma de Gs. 14.900.000.000 (guaraníes catorce mil novecientos millones), quedando el capital integrado en la suma de **Gs. 85.100.000.000 (guaraníes ochenta y cinco mil millones)** representado por 17.020 acciones de un valor nominal de Gs. 5.000.000 y en fecha 12 de diciembre de 2017 según Acta de Asamblea Ordinaria N° 37 se emiten acciones por Gs. 58.890.000.000 (guaraníes cincuenta y ocho mil ochocientos noventa millones), quedando el capital integrado en la suma de **Gs. 143.990.000.000 (guaraníes ciento cuarenta y tres mil novecientos noventa millones)** representado por 28.798 acciones de un valor nominal de Gs. 5.000.000.

La Sociedad tiene por objeto principal de sus actividades dedicarse por si misma, por mandato o asociada a terceros, dentro o fuera del país, a la fabricación de envases plásticos, así como a la comercialización de productos manufacturados, a la compraventa, permuta, fraccionamiento, explotación, colonización, arrendamiento, cesión, administración y disposición a cualquier título legal de toda clase de bienes inmuebles urbanos o rurales, al proyecto, dirección, construcción y comercialización de edificios, obras viales, sanitarias, portuarias, fabriles, hidráulicas o industriales, importación y exportación de bienes y productos. Así mismo, será objeto de la sociedad realizar cualesquiera actividades de lícito comercio, conexas o diferentes a las ya mencionadas. Para el cumplimiento de su objeto podrá asimismo comprar, vender, permutar y negociar de cualquier modo lícito toda clase de títulos valores públicos o privados, emitir bonos, obligaciones y otros títulos valores de renta fija o variable, negociarlos a través de la Bolsa de Valores y Productos de Asunción S.A. o de otras entidades habilitadas para el efecto, operar en el mercado de valores en todos los casos previa autorización que debe conceder la CNV y otros órganos competentes y en un todo de conformidad con las disposiciones legales pertinentes.

**INPET S.A.E.C.A.**

**INPET S.A.E.C.A.**

**INPET S.A.E.C.A.**

Ing. Felipe C. Resck B.  
PRESIDENTE

Ing. Carlos H. Rodiño G.  
Vice Presidente

Sr. Ricardo Rovica  
Síndico Titular

Ruta "Carlos Antonio López", Km 15 (Transchaco)

Mariano Roque Alonso, Paraguay

Teléfonos: (595-21) 752 820/21

Fax: (595-21) 750 325

[www.inpet.com.py](http://www.inpet.com.py)

[www.inpet.com.py](http://www.inpet.com.py)

Lic. BERLISA QUERO  
RUC N° 559.249-6  
C.A. N° 16.640



La Sociedad tiene constituido su domicilio legal en la ciudad de Mariano Roque Alonso, República del Paraguay, pudiendo establecer sucursales, agencias, oficinas y representaciones en la misma ciudad o en otras ciudades o localidades en el país y en el extranjero, previa autorización de la Comisión Nacional de Valores u otra autoridad competente. La duración de la Sociedad se fija en noventa y nueve años desde la fecha de su inscripción en el Registro Público de Comercio. Este plazo podrá ser prorrogado o disminuido por determinación de la Asamblea de Accionistas, previa conformidad de la Comisión Nacional de Valores.

Por Resolución N° 668/02 de fecha 27 de diciembre de 2002 de la Comisión Nacional de Valores se resuelve **CALIFICAR** a **INDUSTRIAS PET SOCIEDAD ANÓNIMA (INPET S.A.)** como emisora de capital abierto y, en consecuencia, autorizarla para operar en el mercado de valores e **INSCRIBIRLA** en los Registros que al efecto lleva esta Comisión, que llevará la nomenclatura **SECA** seguida de la numeración **075**. Igualmente, por Resolución N° 420/02 de fecha 27 de diciembre de 2002, el Directorio de la Bolsa de Valores y Productos de Asunción Sociedad Anónima resuelve **REGISTRAR A INDUSTRIAS PET SOCIEDAD ANÓNIMA (INPET S.A.)** como **EMISORA DE CAPITAL ABIERTO**, en consecuencia, **INSCRIBIRLA** en los registros de la Bolsa de Valores y Productos de Asunción S.A. llevando la nomenclatura **S.A.E.C.A.** seguida de la numeración **079**.

## 2. Principales políticas y procedimientos contables.

### a) Moneda de Cuenta.

Los presentes estados contables han sido preparados en base a la moneda oficial de la República del Paraguay, el Guaraní.

### b) Efectos de la Inflación.

Los presentes estados contables han sido preparados sobre la base de cifras históricas, sin considerar el efecto que, las variaciones en el poder adquisitivo de la moneda local, pueda tener en los rubros no monetarios que componen dichos estados, debido a que la corrección monetaria no constituye un principio de contabilidad de aceptación generalizada en el Paraguay, excepto los rubros en moneda extranjera que son ajustados al tipo de cambio de cierre como se explica en la nota **2.c)** y los activos fijos que son revaluados de acuerdo a lo indicado en la nota **2.e)**.

**INPET S.A.E.C.A.****INPET S.A.E.C.A.****INPET S.A.E.C.A.**Ing. Felipe C. Resck B.  
PRESIDENTEIng. Carlos H. Rediño G.  
Vice-PresidenteSr. Ricardo Rovira  
Síndico TitularRuta "Carlos Antonio López", Km 15 (Transchaco)  
Mariano Roque Alonso, Paraguay  
Teléfonos: (595-21) 752 820/21  
Fax: (595-21) 750 325  
inpet@inpet.com.py  
www.inpet.com.pyLic. DERLIS AGUIERO  
RUC N° 559.240-6  
Pat. Mun. N° 16.640Red del Pacto Global  
Paraguay  
WE SUPPORT

**c) Valuación de rubros en moneda extranjera.**

Los activos y pasivos en monedas extranjeras han sido valuados al tipo de cambio comprador y vendedor respectivamente, vigente en el mercado libre fluctuante al cierre. Dichas cotizaciones eran:

	Junio 2018		Junio 2017	
	ACTIVOS	PASIVOS	ACTIVOS	PASIVOS
1 Dólar Americano	5.695,00	5.711,00	5.558,00	5.562,00

**d) Valuación de Materias Primas y Productos Terminados.**

Las materias primas son contabilizadas al inicio a su costo de adquisición más los gastos que demandan hasta su puesta en depósito. La existencia final es valuada a costo promedio.

Para el caso de productos terminados, los mismos son valuados de acuerdo a los costos de materias primas empleadas más todos los gastos necesarios para la producción de ellos.

**e) Valuación de Bienes de Uso.**

Los bienes de uso adquiridos por la empresa se encuentran valuados al costo de adquisición, más todos los gastos efectuados y que fueron necesarios para su incorporación al patrimonio del ente y puesta en funcionamiento. En el presente ejercicio fueron revaluados conforme a los índices emitidos por la Sub Secretaría de Estado de Tributación, de acuerdo a la Ley N° 125/91.

Las depreciaciones de los bienes que componen el rubro han sido computadas mediante cargos periódicos a resultados en función a la vida útil estimada de los mismos. Los cálculos han sido efectuados aplicando el sistema de línea recta o cuota constante. El valor residual de los bienes de uso tomados en su conjunto no supera a su valor recuperable.

**INPET S.A.E.C.A.**

**INPET S.A.E.C.A.**

**INPET S.A.E.C.A.**

Ing. Felipe C. Resck B.  
PRESIDENTE

Ing. Carlos H. Rodiño G.  
Vice-Presidente

Sr. Ricardo Rovira  
Sindico Titular  
www.inpet.com.py

Ruta "Carlos Antonio López", Km 15 (Transchaco)  
Maríaño Roque Alonso, Paraguay  
Teléfonos: (595-21) 752 820/21  
(595-21) 750 325  
Email: [triaz@inpet.com.py](mailto:triaz@inpet.com.py)

Lic. DERLIS AGÜERO  
RUC N° 559.249-6  
Pat. Mun. N° 16.640



**f) Reconocimiento de los Ingresos y Gastos.**

Los ingresos y egresos son reconocidos contablemente en el momento de su devengamiento sin tener en cuenta que los mismos hayan sido cobrados o pagados.

**3. Bancos Moneda Nacional.**

La composición del rubro al 30 de junio de 2018 y 2017 era, en guaraníes:

Banco	2018	2017
Citibank N.A.	42.815.325	42.980.325
Itaú Paraguay S.A.	1.003.769.245	137.449.390
GNB Bank Paraguay S.A.	360.346.654	86.991.636
Banco Regional S.A.E.C.A.	879.565.964	63.180.111
Banco BBVA S.A.	747.434.146	293.382.941
<b>TOTAL</b>	<b>3.033.931.334</b>	<b>623.984.403</b>

**4. Bancos Moneda Extranjera.**

La composición del rubro al 30 de junio de 2018 y 2017 era la siguiente:

CUENTAS	2018		2017	
	US\$	Gs.	US\$	Gs.
Citibank Cta. Cte.	5.188.477,75	29.548.380.787	151.179,52	840.089.032
BBVA Banco	278.339,19	1.585.141.687	265.428,24	1.475.250.158
GNB Bank	53.683,78	305.729.127	180.715,51	1.004.416.805
Itaú Paraguay S.A.	18.596,25	105.905.643	628.448,58	3.492.918.708
Banco Regional S.A.	59.430,34	338.455.786	259.920,47	1.444.637.972
<b>TOTAL</b>	<b>5.598.527,31</b>	<b>31.883.613.030</b>	<b>1.485.662,59</b>	<b>8.257.312.675</b>

**5. Fondos a Rendir.**

Corresponde a la suma de US\$ 2.035.000, actualizada a la tasa de cambio de cierre. El Directorio de la firma había resuelto aprobar la participación de Inpet S.A.E.C.A. en el capital social de una sociedad argentina ya constituida o a constituirse en la República Argentina. En dicha reunión se designó a un director para inscribir los estatutos de Inpet S.A.E.C.A. con todas sus modificaciones ante el Registro Público de Comercio de la ciudad de Buenos Aires. Una vez perfeccionada la operación, será registrada en el rubro de Inversiones.

**INPET S.A.E.C.A.**

**INPET S.A.E.C.A.**

**INPET S.A.E.C.A.**

Ing. Felipe C. Resck B.  
PRESIDENTE

Ing. Carlos H. Rodiño G.  
Vice-Presidente

Sr. Ricardo Rovira  
Sindico Titular

Ruta "Carlos Antonio López", Km 15 (Transchaco)

Agua Alonso, Paraguay

Teléfonos: (595-21) 752 820/21

Fax: (595-21) 750 325

Correo: [info@inpet.com.py](mailto:info@inpet.com.py)

[www.inpet.com.py](http://www.inpet.com.py)

Lic. **BERLIS AGUERO**  
RUC N° 559.249-6  
Pat. Matr. N° 16.640



Red del Pacto Global  
Paraguay  
WE SUPPORT



## 6. Préstamos Bancarios e Intereses a Pagar a Bancos.

**30/06/2018**

Las deudas financieras al 30 de junio de 2018 corresponden a préstamos obtenidos de los Bancos Citibank, BBVA Paraguay S.A. y Regional S.A.E.C.A. por un capital total de US\$ 19.046.245,05 e intereses por US\$ 1.051.174,83. Se expone el detalle a corto y largo plazo:

Banco	Corto Plazo	Largo Plazo
<b>CAPITAL A PAGAR</b>		
Citibank – US\$ 7.277.768,00 y US\$ 907.440,00	41.563.333.048	5.182.389.840
BBVA - US\$ 824.000,00 y US\$ 0,00	4.705.864.000	0
Regional – US\$ 3.629.629,56 y US\$ 6.407.407,49	20.728.814.417	36.592.704.175
<b>Total Préstamos</b>	<b>66.998.011.465</b>	<b>41.775.094.015</b>
<b>INTERESES A PAGAR</b>		
Citibank - US\$ 106.089,31 y US\$ 30.451,49	605.876.042	173.908.439
Regional – US\$ 376.468,84 y US\$ 538.165,19	2.150.013.546	3.073.461.406
<b>Total Intereses a Pagar</b>	<b>2.755.889.588</b>	<b>3.247.369.845</b>

**30/06/2017**

Las deudas financieras al 30 de junio de 2017 corresponden a préstamos obtenidos de los Bancos Citibank, Itaú Paraguay S.A. y Regional S.A.E.C.A. por un capital total de US\$ 12.126.994,00 e intereses por US\$ 311.170,49. Se expone el detalle a corto y largo plazo:

Banco	Corto Plazo	Largo Plazo
<b>CAPITAL A PAGAR</b>		
Citibank – US\$ 2.277.768,00 y US\$ 1.685.208,00	12.668.945.616	9.373.126.896
Itaú - US\$ 500.018,00 y US\$ 0,00	2.781.100.116	0
Regional – US\$ 7.664.000,00 y US\$ 0,00	42.627.168.000	0
<b>Total Préstamos</b>	<b>58.077.213.732</b>	<b>9.373.126.896</b>
<b>INTERESES A PAGAR</b>		
Citibank - US\$ 118.539,09 y US\$ 101.666,25	659.314.418	565.467.685
Itaú – US\$ 8.630,69 y US\$ 0,00	48.003.898	0
Regional – US\$ 82.334,46 y US\$ 0,00	457.944.267	0
<b>Total Intereses a Pagar</b>	<b>1.165.262.583</b>	<b>565.467.685</b>

INPET S.A.E.C.A.

INPET S.A.E.C.A.

Ing. Felipe C. Resck B.  
PRESIDENTE

Ing. Carlos H. Rodiño G.  
Vice-Presidente

Lic. DERMIS AGÜERO  
RUC N° 559.249-6  
Pat. Mun. N° 16.640

INPET S.A.E.C.A.

Avenida "Carlos Antonio López", Km 15 (Transchaco)  
Maríaño Roque Alonso, Paraguay  
Teléfonos: (595-21) 752 820/21  
(595-21) 750 325  
Sr. Ricardo Rovira  
Sindico [trujer@inpet.com.py](mailto:trujer@inpet.com.py)  
[www.inpet.com.py](http://www.inpet.com.py)



Red del Pacto Global  
Paraguay  
WE SUPPORT



**ANEXOS  
A LOS ESTADOS CONTABLES AL  
30 DE JUNIO DE 2018 Y 2017**

Ruta "Carlos Antonio López", Km 15 (Transchaco)  
Mariano Roque Alonso, Paraguay  
Teléfonos: (595-21) 752 820/21  
Fax: (595-21) 750 325  
inpet@inpet.com.py  
www.inpet.com.py



ANEXO A

**BALANCE GENERAL  
AL 30 DE JUNIO DE 2018  
(Expresado en guaraníes)**

**BIENES DE USO**

CUENTAS	VALORES DE ORIGEN					AMORTIZACIONES						Neto Resultante
	Al inicio del periodo	Altas y transf. del periodo	Bajas del periodo	Revalúo periodo	Al cierre del periodo	Acumuladas al inicio del periodo	%	Altas del periodo	Bajas del periodo	Revalúo periodo	Acumuladas al cierre del periodo	
Edificios	32.893.758.148	150.000.000	-	-	33.043.758.148	(7.784.718.020)	4	(959.855.000)	-	-	(8.744.573.020)	24.299.185.128
Rodados	1.364.917.579	-	(164.582.727)	-	1.200.334.852	(798.071.703)	4	(114.360.264)	164.582.727	-	(747.849.240)	452.485.612
Equipos Auxiliares	8.930.017.497	-	(161.523.381)	-	8.768.494.116	(5.765.003.511)	20	(480.001.023)	161.523.379	-	(6.083.481.155)	2.685.012.961
Equipos Informáticos	2.183.974.859	19.924.875	(6.775.208)	-	2.197.124.526	(2.071.073.410)	25	(34.969.230)	4.375.656	-	(2.101.666.984)	95.457.542
Equipos de Laboratorio	533.992.055	9.818.182	-	-	543.810.237	(320.338.105)	10	(26.285.597)	-	-	(346.623.702)	197.186.535
Herramientas	538.382.395	29.735.563	-	-	568.117.958	(499.357.187)	20	(6.790.621)	-	-	(506.147.808)	61.970.150
Instalaciones	3.018.539.610	-	-	-	3.018.539.610	(488.682.115)	4	(79.595.295)	-	-	(568.277.410)	2.450.262.200
Maquinarias	65.223.631.285	-	(4.344.341.163)	-	60.879.290.122	(41.231.697.496)	10	(3.147.397.229)	4.344.341.163	-	(40.034.753.562)	20.844.536.560
Montacargas	723.066.789	-	-	-	723.066.789	(466.132.865)	20	(72.306.678)	-	-	(538.439.543)	184.627.246
Muebles y Útiles	2.232.240.312	6.718.000	-	-	2.238.958.312	(1.291.939.692)	20	(100.882.255)	-	-	(1.392.821.947)	846.136.365
Sistemas Informáticos	2.749.009.914	-	-	-	2.749.009.914	(2.694.657.736)	25	(21.302.916)	-	-	(2.715.960.652)	33.049.262
Útiles y Enseres	129.756.672	-	-	-	129.756.672	(93.299.775)	10	(3.595.899)	-	-	(96.895.674)	32.860.998
Elementos Proceso Prod.	202.560.482	-	(7.436.919)	-	195.123.563	(202.560.482)	20	-	7.436.919	-	(195.123.563)	-
Moldes	63.685.633.060	855.759.453	-	-	64.541.392.513	(52.571.319.356)	20	(2.934.679.940)	-	-	(55.505.999.296)	9.035.393.217
Pallets Abulonados	172.846.851	-	-	-	172.846.851	(172.846.851)	20	-	-	-	(172.846.851)	-
Terrenos	12.514.362.571	-	-	-	12.514.362.571	-	-	-	-	-	-	12.514.362.571
Jaulas Metálicas	2.163.602.592	-	-	-	2.163.602.592	(1.525.992.382)	-	(197.210.045)	-	-	(1.723.202.427)	440.400.165
Mejoras Edificios	804.240.661	-	-	-	804.240.661	(62.725.739)	-	(10.053.013)	-	-	(72.778.752)	731.461.909
Repuestos	5.403.816.939	2.347.826.662	(1.967.982.532)	-	5.783.661.069	-	-	-	-	-	-	5.783.661.069
Obras en Curso	3.456.519.113	1.381.257.707	-	-	4.837.776.820	-	-	-	-	-	-	4.837.776.820
<b>Totales Ejercicio Actual</b>	<b>208.924.869.384</b>	<b>4.801.040.442</b>	<b>(6.652.641.930)</b>	<b>-</b>	<b>207.073.267.896</b>	<b>(118.040.416.425)</b>		<b>(8.189.285.005)</b>	<b>4.682.259.844</b>	<b>-</b>	<b>(121.547.441.586)</b>	<b>85.525.826.310</b>
<b>Totales Ejercicio Anterior</b>	<b>193.461.802.068</b>	<b>5.889.918.451</b>	<b>(1.938.497.833)</b>	<b>-</b>	<b>197.413.222.686</b>	<b>(100.119.381.595)</b>		<b>(8.068.984.284)</b>	<b>21.590.009</b>	<b>-</b>	<b>(108.166.775.870)</b>	<b>89.246.446.816</b>

INPET S.A.E.C.A. **INPET S.A.E.C.A.**  
 Ruta "Carlos Antonio López", Km 15 (Tranachiaco)  
 Altiplano Roque Alonso, Paraguaray  
 Teléfonos: (595-21) 752 820/21

Ing. Felipe C. Resack B.  
 PRESIDENTE

Ing. Carlos H. Rodinb G.  
 Vice-Presidente

Sr. Ricardo Rovinsky  
 Síndico Titular www.inpet.com.py

RUC N° 559.249-6  
 Pat. Munn. N° 16.640

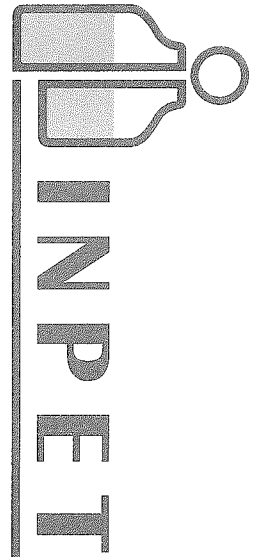

**ANEXO B**

**BALANCE GENERAL  
AL 30 DE JUNIO DE 2018  
(Expresado en guaraníes)**

**ACTIVOS INTANGIBLES**

CUENTAS	VALORES DE ORIGEN			AMORTIZACIONES				Neto Resultante	
	Al Inicio del Periodo	Aumentos	Disminución	Al Cierre del Periodo	Acumulados al Inicio del Periodo	Del Periodo	Bajas		Acumulados al Cierre del Periodo
1- Bienes Incorporables	5.454.545	0	0	5.454.545	0	(909.095)	0	(909.095)	6.363.640
<b>Totales Ejercicio Actual</b>	<b>5.454.545</b>	<b>0</b>	<b>0</b>	<b>5.454.545</b>	<b>0</b>	<b>(909.095)</b>	<b>0</b>	<b>(909.095)</b>	<b>6.363.640</b>
Totales Ejercicio Anterior	5.454.545	0	0	5.454.545	0	0	0	0	5.454.545

**INPET S.A.E.C.A.**
**INPET S.A.E.C.A.**

 Ing. Felipe C. Resck B.  
PRESIDENTE

 Ing. Carlos H. Rediño G.  
Vice-Presidente

**INPET S.A.E.C.A.**

15

 Sr. Ricardo Rovira  
Síndico Titular  
inpet@inpet.com.py  
www.inpet.com.py

"C. Carlos Antonio López", Km 15 (Transchaco)

Mariano Roque Alonso, Paraguay

Teléfonos: (595-21) 752 820/21

(595-21) 750 325

 Lic. BERLIS AGÜLRO  
RUC N° 559.249-6  
Pat. Mun. N° 16.640

 Red del Pacto Global  
Paraguay  
WE SUPPORT

**BALANCE GENERAL  
AL 30 DE JUNIO DE 2018  
(Expresado en guaraníes)**

**INVERSIONES, ACCIONES, DEBENTURES Y OTROS TÍTULOS EMITIDOS EN SERIE  
PARTICIPACIÓN EN OTRAS SOCIEDADES**

Denominación y Características de los Valores Emisor	Clase	Valor Nominal Unitario	Cantidad	Valor Nominal Total	Valor Patrimonial Proporcional	Valor de Libros	Valor de Cotización	Información sobre el Emisor				
								% de Participación	Actividad Principal	Capital	Según Último Balance	
											Resultado	Patrimonio Neto
Inversiones Temporarias				NO APLICABLE								
Totales Ejercicio Actual												
Totales Ejercicio Anterior												
Inversiones Permanentes				NO APLICABLE								
Totales Ejercicio Actual												
Totales Ejercicio Anterior												

**INPET S.A.E.C.A.**
**INPET S.A.E.C.A.**
**INPET S.A.E.C.A.**

 Ing. Felipe C. Resck B.  
PRESIDENTE

 Ing. Carlos H. Rodiño G.  
Vice-Presidente

 Sr. Ricardo Rovinsky  
Sindico Titular  
inpet@inpet.com.py  
www.inpet.com.py

 Lic. BERLIS AGUIERO  
R/C N° 559.249-6  
Pat. Mun. N° 16.640

 Red del Pacto Global  
Paraguay  
WE SUPPORT

**ANEXO D**

**BALANCE GENERAL  
AL 30 DE JUNIO DE 2018  
(Expresado en guaraníes)**

**OTRAS INVERSIONES**

Cuentas	Valor de Costo	Amortización	Valor de Cotización	Valor Registrado Año Actual	Valor Registrado Año Anterior
Inversiones Corrientes	SIN MOVIMIENTO				
<b>Sub Total</b>	<b>0</b>	<b>0</b>	<b>0</b>	<b>0</b>	<b>0</b>
Inversiones No Corrientes	SIN MOVIMIENTO				
<b>Sub Total</b>	<b>0</b>	<b>0</b>	<b>0</b>	<b>0</b>	<b>0</b>
<b>Totales Ejercicio</b>	<b>0</b>	<b>0</b>	<b>0</b>	<b>0</b>	<b>0</b>

**INPET S.A.E.C.A.**

**INPET S.A.E.C.A.**

**INPET S.A.E.C.A.**

Ing. Felipe C. Resck B.  
PRESIDENTE

Ing. Carlos H. Rodiño G.  
Vice-Presidente

Sr. Ricardo Rovira  
Sindico Titular

Insta "Carlos Antonio López", Km 15 (Transchaco)  
Maríaño Roque Alonso, Paraguay  
Teléfonos: (595-21) 752 820/21

(595-21) 750 325  
inpet@inpet.com.py  
www.inpet.com.py

Lt. DERLIS AGÜERO  
RUC N° 559.249-6  
Pat. Mun. N° 16.640



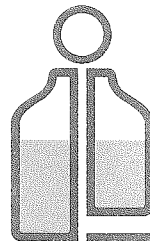

# INPET

## ANEXO E

### BALANCE GENERAL AL 30 DE JUNIO DE 2018 (Expresado en guaraníes)

#### PREVISIONES

RUBRO	Saldo al Inicio del Ejercicio	Aumentos (*)	Disminución (*)	Saldo al Cierre del Ejerc. Actual	Saldo al Cierre del Ejerc. Anterior
Deducidas del Activo (*)	57.845.098	0	0	57.845.098	57.845.098
<b>Total</b>	<b>57.845.098</b>	<b>0</b>	<b>0</b>	<b>57.845.098</b>	<b>57.845.098</b>
Incluidas en el Pasivo	0	0	0	0	0
<b>Total</b>	<b>0</b>	<b>0</b>	<b>0</b>	<b>0</b>	<b>0</b>

(\*) Corresponde a provisiones para cuentas incobrables.

**INPET S.A.E.C.A.**

**INPET S.A.E.C.A.**

**18**

**INPET S.A.E.C.A.**

Ing. Felipe C. Resck B.  
PRESIDENTE

Ing. Carlos H. Rodiño G.  
Vice-Presidente

Ruta "Carlos Antonio López", Km 15 (Transchaco)  
Mariano Roque Alonso, Paraguay  
Teléfonos: (595-21) 752 820/21  
Fax: (595-21) 750 325  
Sr. Ricardo Rovira  
Sindico Titular  
titular@inpet.com.py  
www.inpet.com.py

INPET S.A.E.C.A.  
RUC N° 559.249-6  
Pat. Mun. N° 16.640



Red del Pacto Global  
Paraguay  
WE SUPPORT



**ANEXO F**

**BALANCE GENERAL  
AL 30 DE JUNIO DE 2018  
(Expresado en guaraníes)**

**COSTO DE MERCADERÍAS O PRODUCTOS VENDIDOS  
O SERVICIOS PRESTADOS**

DETALLE	Ejercicio Actual		Ejercicio Anterior	
<b>I. COSTO DE MERCADERÍAS O PRODUCTOS VENDIDOS</b>				
Existencias al comienzo del periodo				
Mercaderías	581.434.997		299.787.020	
Productos Terminados	18.751.434.753		20.796.406.100	
Productos en Proceso	-		-	
Materia Prima y Materiales	9.463.435.148		34.087.798.769	
Otros	547.750.417		48.170.000	
Compras y Costos de Producción del Ejercicio				
a) Compras	138.373.551.403		74.470.956.568	
b) Costos de Producción		106.426.476.901		78.358.932.322
Diferencia de Inventario	-		-	
Resultado por Tenencia	-		-	
Existencias al cierre del periodo				
Mercaderías	578.420.616		229.013.977	
Productos Terminados	30.212.142.351		18.759.073.838	
Productos en Proceso	-		-	
Materia Prima y Materiales	30.027.172.109		32.288.526.006	
Otros	473.394.741		67.572.314	
<b>II. COSTOS DE SERVICIOS PRESTADOS SEGÚN ANEXO H</b>				
		-		-
<b>COSTO DE MERCADERÍAS O PRODUCTOS VENDIDOS Y SERVICIOS PRESTADOS</b>		<b>106.426.476.901</b>		<b>78.358.932.322</b>

**INPET S.A.E.C.A.**
**INPET S.A.E.C.A.**
**INPET S.A.E.C.A.**

Edif. "Carlos Antonio López", Km 15 (Transchaco)

Mariano Roque Alonso, Paraguay

Teléfonos: (595-21) 752 820/21

(595-21) 750 325

inpet@inpet.com.py

www.inpet.com.py

 Ing. Felipe C. Resck B.  
PRESIDENTE

 Ing. Carlos H. Rodiño G.  
Vice-Presidente

 Sr. Ricardo Rovira  
Síndico Titular

 RUC N° 569.249-6  
Pat. Mun. N° 16.640

 Red del Pacto Global Paraguay  
WE SUPPORT

**ANEXO G**
**BALANCE GENERAL  
AL 30 DE JUNIO DE 2018  
(Expresado en guaraníes)**
**ACTIVOS Y PASIVOS EN MONEDA EXTRANJERA**

DETALLE	Moneda Extranjera			Moneda Local	
	Clase	Monto	Cambio Vigente	Monto Ejercicio Actual	Monto Ejercicio Anterior
<b>ACTIVO</b>					
<b>Activos Corrientes</b>					
Caja Moneda Extranjera	US\$ Americano	11.268,11	5.695,00	64.171.889	77.997.594
Caja Administración	US\$ Americano	1.977,52	5.695,00	11.262.000	386.343.000
Citibank	US\$ Americano	5.188.477,75	5.695,00	29.548.380.787	840.089.032
BBVA Banco	US\$ Americano	278.339,19	5.695,00	1.585.141.687	1.475.250.158
GNB Bank Paraguay	US\$ Americano	53.683,78	5.695,00	305.729.127	1.004.416.805
Itaú Paraguay S.A.	US\$ Americano	18.596,25	5.695,00	105.905.643	3.492.918.708
Banco Regional S.A.	US\$ Americano	59.430,34	5.695,00	338.455.786	1.444.637.972
Cientes del Exterior	US\$ Americano	6.429.941,22	5.695,00	36.618.515.255	68.409.403.286
Deudores Varios Argentina	US\$ Americano	68.387,81	5.695,00	389.468.568	2.071.965.230
Adelanto a Proveedores	US\$ Americano	7.288.407,95	5.695,00	41.507.483.297	6.049.855.025
Fondos a Rendir	US\$ Americano	2.035.000,00	5.695,00	11.589.325.000	11.310.530.000
Intereses a Devengar - Bancos	US\$ Americano	1.022.016,26	5.695,00	5.820.382.606	1.454.895.654
<b>Sub Totales</b>		<b>22.455.526,19</b>	<b>5.695,00</b>	<b>127.884.221.645</b>	<b>98.018.302.464</b>
<b>Activos No Corrientes</b>		7.369.823,50	5.695,00	41.971.144.852	-
<b>Sub Totales</b>		<b>7.369.824</b>	<b>5.695,00</b>	<b>41.971.144.852</b>	-
<b>Totales</b>		<b>29.825.349,69</b>	<b>5.695,00</b>	<b>169.855.366.497</b>	<b>98.018.302.464</b>
<b>PASIVO</b>					
<b>Pasivos Corrientes</b>					
Proveedores del Exterior	US\$ Americano	10.257.603,06	5.711,00	58.581.171.102	21.628.062.541
Acreedores Varios	US\$ Americano	229.923,64	5.711,00	1.313.093.907	-
Gastos Fact. A Pagar Exportación	US\$ Americano	23.218,82	5.711,00	132.602.679	152.552.244
Préstamos Bancarios Capital	US\$ Americano	11.731.397,56	5.711,00	66.998.011.465	59.242.476.314
Préstamos Bancarios Intereses	US\$ Americano	482.558,15	5.711,00	2.755.889.588	-
Anticipos de Clientes	US\$ Americano	-	5.711,00	-	-
<b>Sub Totales</b>		<b>22.724.701,23</b>	<b>5.711,00</b>	<b>129.780.768.741</b>	<b>81.023.091.099</b>
<b>Activos No Corrientes</b>					
Préstamos Bancarios Capital	US\$ Americano	7.314.847,49	5.711,00	41.775.094.015	9.938.594.581
Préstamos Bancarios Intereses	US\$ Americano	568.616,68	5.711,00	3.247.369.845	-
Documentos a Pagar	US\$ Americano	618.000,00	5.711,00	3.529.398.000	11.457.720.000
<b>Sub Totales</b>		<b>8.501.464,17</b>	<b>5.711,00</b>	<b>45.022.463.860</b>	<b>9.938.594.581</b>
<b>Totales</b>		<b>31.226.165,40</b>	<b>5.711,00</b>	<b>174.803.232.601</b>	<b>90.961.685.680</b>

**INPET S.A.E.C.A.**
**INPET S.A.E.C.A.**
**INPET S.A.E.C.A.**

Ruta "Carlos Antonio López", Km 15 (Transchaco)

Av. Dr. Roque Alonso, Paraguay

Teléfonos: (595-21) 752 820/21

(595-21) 750 325

Sr. Ricardo Rovito

Sindico Titular

[info@inpet.com.py](mailto:info@inpet.com.py)
[www.inpet.com.py](http://www.inpet.com.py)

 Ing. Felipe C. Resck B.  
PRESIDENTE

 Ing. Carlos H. Rodiño G.  
Vice-Presidente

 Lic. DERLIS AGÜERO  
RUC N° 559.249-6  
Pat. Mun. N° 16.640

 Red del Pacto Global  
Paraguay  
WE SUPPORT

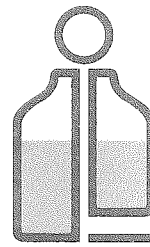
# INPET

## ANEXO H

### BALANCE GENERAL AL 30 DE JUNIO DE 2018 (Expresado en guaraníes)

#### INFORMACIÓN REQUERIDA SOBRE COSTOS Y GASTOS

RUBRO	Costo de Bienes de Cambio	Costo de Bienes de Uso	Costo Otros Activos	Gastos de Gerencia y Administrativos	Gastos Financieros	Otros Gastos	Total Ejercicio Actual	Total Ejercicio Anterior
Remuneraciones de administradores, directores, síndicos y consejo de vigilancia	-	-	-	244.934.760	-	-	244.934.760	241.634.359
Honorarios y remuneraciones por servicios	-	-	-	1.676.420.013	-	-	1.676.420.013	1.637.468.789
Sueldos y jornales	-	-	-	2.033.921.576	-	-	2.033.921.576	2.071.691.379
Contribuciones sociales	-	-	-	339.231.488	-	-	339.231.488	347.389.371
Beneficios al Personal	-	-	-	731.615.713	-	-	731.615.713	644.553.100
Gastos de Exportación	-	-	-	475.168.691	-	-	475.168.691	395.617.541
Combustibles y Lubricantes	-	-	-	61.015.244	-	-	61.015.244	60.429.314
Mantenimiento y Reparaciones	-	-	-	625.364.495	-	-	625.364.495	567.732.367
Servicios Básicos	-	-	-	95.678.635	-	-	95.678.635	92.383.398
Impuestos, tasa y contribuciones	-	-	-	537.500.664	-	-	537.500.664	639.943.270
Impuesto a la Renta	-	-	-	-	-	823.147.929	823.147.929	457.379.551
Intereses a Bancos e Instituciones Financieras	-	-	-	-	1.315.935.022	-	1.315.935.022	1.049.233.650
Depreciaciones Bienes de Uso	-	-	-	365.303.832	-	-	365.303.832	682.139.663
Gastos en el Exterior	-	-	-	112.649.421	-	-	112.649.421	27.811.580
Maquinas Inactivas	-	-	-	2.623.488.548	-	-	2.623.488.548	5.178.307.473
Gastos de Seguro	-	-	-	3.687.293	-	-	3.687.293	25.427.195
Gastos Varios	-	-	-	519.869.738	-	-	519.869.738	537.156.884
Otros gastos	-	-	-	2.324.202.987	-	-	2.324.202.987	2.338.868.180
<b>Total del Periodo Actual</b>	-	-	-	<b>12.770.053.098</b>	<b>1.315.935.022</b>	<b>823.147.929</b>	<b>14.909.136.049</b>	
<b>Total del Periodo Anterior</b>	-	-	-	15.488.553.863	1.049.233.650	457.379.551		16.995.167.064

**INPET S.A.E.C.A.**

**INPET S.A.E.C.A.**

**INPET S.A.E.C.A.**

Rúa "Carlos Antonio López", Km 15 (Transchaco)

Mariano Roque Aionso, Paraguay

Teléfonos: (595-21) 752 820/21

(595-21) 750 325

[inpet@inpet.com.py](mailto:inpet@inpet.com.py)

[www.inpet.com.py](http://www.inpet.com.py)

Ing. Felipe C. Resck B.  
PRESIDENTE

Ing. Carlos H. Rodiño G.  
Vice-Presidente

Sr. Ricardo Rovito  
Sindico Titular

Lic. DERLIS ACUERO  
RUC N° 559.249-6  
Pat. Mun. N° 16.640



Red del Pacto Global  
Paraguay  
WE SUPPORT



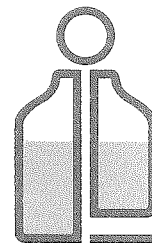

# INPET

## ANEXO I

### BALANCE GENERAL AL 30 DE JUNIO DE 2018 DATOS ESTADÍSTICOS

INDICADORES OPERATIVOS	Acumulado al fin del periodo	
	Ejercicio Actual	Ejercicio Anterior
Volumen de Producción (en miles de guaraníes)	111.200.157	95.666.944
Volumen de Ventas (en miles de guaraníes)	126.088.403	98.953.899
Cantidad de Empleados y Obreros	220	218
Consumo de Energía (en miles de guaraníes)	4.189.423	3.149.696
Cantidad de Sucursales	0	0
(Otros)	0	0

**Nota:** El volumen de operaciones podrá consignarse en unidades físicas, en unidades equivalentes o en algún índice que resulte apropiado para indicar el nivel de actividad.

**OBS: UTEquis: Unidad Técnica Equivalente**

**INPET S.A.E.C.A.**

**INPET S.A.E.C.A.**

**INPET S.A.E.C.A.**

Ing. Felipe C. Resck B.  
PRESIDENTE

Ing. Carlos H. Rodño G.  
Vice-Presidente

Sr. Ricardo Rovito  
Sindico Titular  
www.inpet.com.py

Carlos Antonio López", Km 15 (Transchaco)  
Mariano Roque Alonso, Paraguay  
Teléfonos: (595-21) 752 820/21

(595-21) 750 325  
inpet@inpet.com.py  
www.inpet.com.py

LEONIDAS AGÜERO  
RUC N° 559.749-6  
Pat. Mun. N° 16.640



Red del Pacto Global  
Paraguay  
WE SUPPORT



## ANEXO J

### BALANCE GENERAL AL 30 DE JUNIO DE 2018

### ÍNDICES ECONÓMICO – FINANCIEROS

INDICES	Acumulado al Fin del Periodo	
	Periodo Actual	Periodo Anterior
Liquidez (1)	1,67	2,06
Endeudamiento (2)	1,09	0,68
Rentabilidad (3) (Presentar sólo a fin de ejercicio)	0,04	0,02
<p>(1) <math>\frac{\text{Activo Corriente}}{\text{Pasivo Corriente}}</math> ; (2) <math>\frac{\text{Total del Pasivo}}{\text{Patrimonio Neto}}</math> ; (3) <math>\frac{\text{Resultado antes del Impuesto a la Renta}}{\text{Patrimonio Neto excluido el Resultado del periodo}}</math></p>		

**INPET S.A.E.C.A.**
**INPET S.A.E.C.A.**

 Ing. Felipe C. Resck B.  
PRESIDENTE

 Ing. Carlos H. Rodiño G.  
Vice-Presidente

**INPET S.A.E.C.A.**

 23. Calle Carlos Antonio López, Km 15 (Transchaco)  
Maríaño Roque Alonso, Paraguay

Teléfonos: (595-21) 752 820/21

Sr. Ricardo Rovira (595-21) 750 325

 inpet@inpet.com.py  
www.inpet.com.py

 LI. DEKLIS AGUIERO  
RUC N° 559.249-6  
Pat. Mun. N° 16.640

 Red del Pacto Global  
Paraguay  
WE SUPPORT

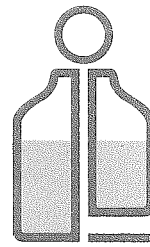
# INPET

## ANEXO 1 - RESOLUCION CG N° 23/16

### COMPOSICIÓN DE LA CARTERA DE CRÉDITOS AL 30 DE JUNIO DE 2018

SITUACIÓN	MONTO (EN G.)	
A) CARTERA NO VENCIDA	52.394.357.837	
B) CARTERA VENCIDA	PREVISIONES	
	(En G.)	(En %)
	0	
	(57.845.098)	0,110%
B.1) Normal	0	
B.2) En Gestión de Cobro	(57.845.098)	0,110%
B.3) En Gestión de Cobro Judicial	0	
<b>TOTAL CARTERA</b>	<b>52.336.512.739</b>	

#### OBSERVACIONES

Criterios de clasificación utilizados

Normal

En Gestión de Cobro

En Gestión de Cobro Judicial

0 días de atraso

de 1 día a 360 días de atraso

**INPET S.A.E.C.A.**

**INPET S.A.E.C.A.**

**INPET S.A.E.C.A.**

Ing. Felipe C. Resck B.  
PRESIDENTE

Ing. Carlos H. Rediño G.  
Vice-Presidente

Sr. Ricardo Rovira  
Síndico Titular  
inpet@inpet.com.py  
www.inpet.com.py

LA DE LISAGÜERO  
RUC N° 559.249-6  
Pat. Mun. N° 16.640



Red del Pacto Global  
Paraguay  
WE SUPPORT



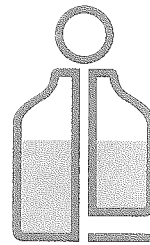

# INPET

## INFORME SOBRE PERSONAS VINCULADAS O RELACIONADAS AL 30 DE JUNIO DE 2018

### A) PARTES VINCULADAS O RELACIONADAS

Según Art. 34 de la Ley 1.284/98

Inciso a) Personas con derecho a voto que controlen al menos el diez por ciento del capital de las mismas.

Nombres y Apellidos	% del capital Integrado
1) Felipe Carlos Resck Bonnin	17,51%
2) Pascual Burró	17,51%
3) Luis Alberto Lima	13,98%
4) Hugo Aranda	13,28%
5) Ramón Jiménez Gaona	13,28%

Inciso b) A las sociedades anónimas en las que éstas controlen por lo menos el diez por ciento del capital.

NO APLICABLE

Inciso c) A sus accionistas que tengan potestad de elegir en asambleas al menos un director.

NO APLICABLE

Inciso d) A sus directores, administradores, síndicos, auditores y apoderados.

1) Felipe Carlos Resck Bonnin	Presidente	15) Joaquín Irún Grau, Javier M. Irún C.,
2) Carlos Hernán Rodiño Gorostiaga	Vice Presidente	Carlos Cabrera Alderete, Ilse Duarte R.,
3) Pedro Aranda Núñez	Director Titular	Pilar Milleres Irala Gadea, Miguel A.
4) Edgardo Aranda Zaldivar	Director Titular	De León, Mauricio J. Ozuna, Patricia
5) Karl Reimert Pérez	Director Titular	Arguello Cardozo, Irene Da Silva
6) Manuel Jiménez Gaona Arellano	Director Suplente	Laterza, Edgar Parodi, Dina Domínguez,
7) Felipe Burró Gustale	Director Suplente	Carlos T. Mersán, Oscar Mersán Galli,
8) Bruno Resck Amaral	Director Suplente	Hugo R. Mersán, Cheng Lu, Lorena
9) Carlos Raúl Escobar S.	Gerente Industrial	Alarcón, Víctor A. Rivarola Rojas,
10) Graciela Aguilera	Gerente Administrativo	Víctor Dante Gulino Ocampo,
11) Jorge Sosa	Gerente Financiero	Alba Zaracho Segovia, Carlos Tomás M.
12) Jhony Javier Solaeche M.	Gerente Comercial	Mersan Galli, Alfredo A. Montanaro,
13) Ricardo Rovira	Síndico Titular	Víctor Hugo Chena, José Antonio Moreno
14) Gustavo Sánchez	Síndico Suplente	Rodríguez, María Mercedes Giménez de
		Cataldi, Jorge Enciso Vera, Liliana Cuenca (Abogados),
		Derlis Agüero (Contador), Angel Agüero (Contador alterno)

Inciso e) Los cónyuges y parientes hasta el segundo grado de consanguinidad de las personas referidas en los incisos anteriores.

Nombres y Apellidos	% del capital Integrado
1) Pedro Aranda	8,11%

Según Art. 27 de la Res. 763/04

Inversiones de la sociedad en valores de otras empresas que representen más del 10 % del activo de la sociedad			
Nombre de la Empresa	Monto de la inversión	Tipo de Valor	Indicar el porcentaje de participación en el capital integrado de la sociedad emisora (solo en el caso de inversión en acciones)
LA SOCIEDAD NO REGISTRA INVERSIONES EN OTRAS EMPRESAS			

Activos de la sociedad comprometidos en más del 20% en garantía de obligaciones de otra u otras empresas			
Nombre de la Empresa	Valor de los Bienes Gravados	Tipo de Bien o Valor	Monto de la deuda Garantizada
LA SOCIEDAD NO REGISTRA ACTIVOS COMPROMETIDOS EN GARANTIA POR OBLIGACIONES EN OTRA U OTRAS EMPRESAS			

INPET S.A.E.C.A.

Ing. Felipe C. Resck B.  
PRESIDENTE

INPET S.A.E.C.A.

Ing. Carlos H. Rodiño G.  
Vice-Presidente

INPET S.A.E.C.A.

Sr. Ricardo Rovira  
Ruta "Carlos Síndico Titular", Km 15 (Transchaco)  
Mariano Roque Alonso, Paraguay  
Teléfonos: (595-21) 752 820/21  
Fax: (595-21) 750 325  
inpet@inpet.com.py  
www.inpet.com.py

Lic. DERLIS AGÜERO  
RUC N° 559.249.6  
Pat. Mun. N° 16.640



Red del Pacto Global  
Paraguay  
WE SUPPORT



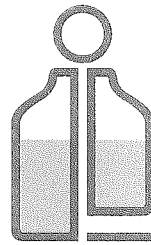

# INPET

Según Art. 28 de la Res. 763/04

NO APLICABLE

Según Art. 1° Resolución CNV N°1257/100

Nombre de la Sociedad Vinculada	Factores de Vinculación
BRICAPAR S.A.E.	Accionista/Cliente
C.I.E. S.A.E.	Accionista/Proveedor
FARMACIAS CATEDRAL S.A.	Accionista/Proveedor

### B) SALDO CON PARTES RELACIONADAS

Al 30/06/2018 y Al 30/06/2017

En forma comparativa con el mismo período del año anterior.

#### Activo

Obs.: (distinguir nombres de partes relacionadas indicadas en A)

Cuentas por cobrar	30/6/2018	30/6/2017
BRICAPAR S.A.E.	13.860.000	0

#### Pasivo

Obs.: (distinguir nombres de partes relacionadas indicadas en A)

Cuentas a pagar	30/6/2018	30/6/2017
FARMACIAS CATEDRAL S.A.	0	0
C.I.E. S.A.E.	0	0

#### Ingresos ( con sus conceptos y distinguir nombre de partes relacionadas indicadas en A)

1) BRICAPAR S.A.E. Venta de bolsas.

#### Egresos ( con sus conceptos y distinguir nombre de partes relacionadas indicadas en A)

- 1) CIE S.A.E. Compra de piezas metálicas.
- 2) FARMACIAS CATEDRAL S.A. Compra de insumos farmacéuticos.

#### Las transacciones en el período fueron las siguientes:

##### INGRESOS

EMPRESAS	CONCEPTO	30/6/2018	30/6/2017
BRICAPAR S.A.E.	Venta de Bolsas	29.260.000	50.820.000

##### EGRESOS

EMPRESAS	CONCEPTO	30/6/2018	30/6/2017
FARMACIAS CATEDRAL S.A.	Compra de Art. Varios	285.113	303.350
C.I.E. S.A.E.	Compra de Repuestos	812.900	0

INPET S.A.E.C.A.

INPET S.A.E.C.A.

INPET S.A.E.C.A.

Ing. Felipe C. Resck B.  
PRESIDENTE

Ing. Carlos H. Rodrigo G.  
Vice-Presidente

Sr. Ricardo Róvira  
Sindico Titular  
inpet@inpet.com.py  
www.inpet.com.py

Calle "Carlos Antonio López", Km 15 (Transchaco)  
Mariano Roque Alonso, Paraguay

Teléfonos: (595-21) 752 820/21

(595-21) 750 325

Lt. DERLIS AGUERO  
RUC N° 559.249-6  
Pat. Mun. N° 16.640



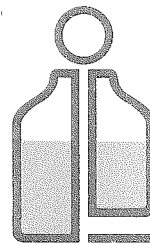

# INPET

## Composición Accionaria de INPET S.A.E.C.A. al 30/06/2018

Valor NOMINAL de cada Acción: 5.000.000

N° de Acciones: 28.798

Valor NOMINAL de la Emisión-CAPITAL: 143.990.000.000

N°	Accionista	Serie	Título N°	N° de las Acciones			Cantidad de Acciones	Clase	Monto	TOTAL	Porción de Participación del Capital	Cantidad de Votos	
1	Felipe Resck	Unica	001	Del	0001	al	0666	666	Ordinaria Nominativa	3.330.000.000	25.210.000.000	17,51%	5.042
			003	Del	1333	al	1536	204		1.020.000.000			
			012	Del	6001	al	6067	67		335.000.000			
			014	Del	6135	al	6155	21		105.000.000			
			023	Del	6601	al	6667	67		335.000.000			
			025	Del	6735	al	6755	21		105.000.000			
			046	Del	7201	al	7286	86		430.000.000			
			056	Del	7801	al	7886	86		430.000.000			
			066	Del	8401	al	8487	87		435.000.000			
			011	Del	5869	al	5904	36		180.000.000			
			083	Del	9001	al	9745	745		3.725.000.000			
			092	Del	14001	al	14894	894		4.470.000.000			
101	Del	20001	al	22062	2.062	10.310.000.000							
2	Pasqual Burró	Unica	007	Del	3997	al	4794	798	Ordinaria Nominativa	3.990.000.000	25.210.000.000	17,51%	5.042
			018	Del	6403	al	6481	79		395.000.000			
			029	Del	7003	al	7081	79		395.000.000			
			040	Del	1777	al	1860	84		420.000.000			
			041	Del	6181	al	6188	8		40.000.000			
			042	Del	6781	al	6788	8		40.000.000			
			051	Del	7574	al	7662	89		445.000.000			
			061	Del	8174	al	8262	89		445.000.000			
			071	Del	8780	al	8868	89		445.000.000			
			075	Del	5995	al	6000	6		30.000.000			
			076	Del	6589	al	6600	12		60.000.000			
			085	Del	10491	al	11235	745		3.725.000.000			
			094	Del	15789	al	16682	894		4.470.000.000			
			102	Del	22063	al	24124	2.062		10.310.000.000			
3	Luis Alberto Lima	Unica	005	Del	2665	al	3330	666	Ordinaria Nominativa	3.330.000.000	20.135.000.000	13,98%	4.027
			016	Del	6269	al	6335	67		335.000.000			
			027	Del	6869	al	6935	67		335.000.000			
			037	Del	1741	al	1776	36		180.000.000			
			038	Del	6177	al	6180	4		20.000.000			
			039	Del	6777	al	6780	4		20.000.000			
			049	Del	7439	al	7507	69		345.000.000			
			059	Del	8039	al	8107	69		345.000.000			
			069	Del	8642	al	8712	71		355.000.000			
			055	Del	5959	al	5976	18		90.000.000			
			086	Del	11236	al	11830	595		2.975.000.000			
			095	Del	16683	al	17396	714		3.570.000.000			
			103	Del	24125	al	25771	1.647		8.235.000.000			
4	Ramón Jiménez Gaona	Unica	004	Del	1999	al	2664	666	Ordinaria Nominativa	3.330.000.000	19.120.000.000	13,28%	3.824
			015	Del	6202	al	6268	67		335.000.000			
			026	Del	6802	al	6868	67		335.000.000			
			048	Del	7373	al	7438	66		330.000.000			
			058	Del	7973	al	8038	66		330.000.000			
			068	Del	8575	al	8641	67		335.000.000			
			033	Del	5941	al	5958	18		90.000.000			
			087	Del	11831	al	12395	565		2.825.000.000			
			096	Del	17397	al	18074	678		3.390.000.000			
			104	Del	29772	al	27335	1.564		7.820.000.000			

**INPET S.A.E.C.A.**

**INPET S.A.E.C.A.**

**INPET S.A.E.C.A.**, Km 15 (Transchaco)

Mariano Roque Alonso, Paraguay

Teléfono: +595 21 752 820/21

Fax: +595 21 752 820/21

inpet@inpet.com.py

www.inpet.com.py

Ing. Felipe C. Resck B.  
PRESIDENTE

Ing. Carlos H. Rodiño G.  
Vice-Presidente

Li. DER LAS AGÜERO  
RUC N° 559.249-6  
Pat. Mur. N° 16.640



Red del Pacto Global Paraguay WE SUPPORT



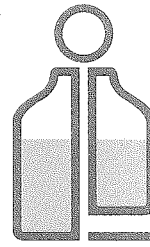

# INPET

## Composición Accionaria de INPET S.A.E.C.A. al 30/06/2018

Valor NOMINAL de cada Acción: 5.000.000

N° de Acciones: 28.798

Valor NOMINAL de la Emisión-CAPITAL: 143.990.000.000

Acción	Del	al	Cant.	Valor Nominal	Tipo	Valor Nominal	Porcentaje	Cant. Acciones					
									Valor Nominal	Porcentaje	Cant. Acciones		
5	Hugo Aranda	Unica	006	Del	3331	al	3996	666	Ordinaria Nominativa	3.330.000.000	19.120.000.000	13,28%	3.824
			017	Del	6336	al	6402	67		335.000.000			
			028	Del	6936	al	7002	67		335.000.000			
			050	Del	7508	al	7573	66		330.000.000			
			060	Del	8108	al	8173	66		330.000.000			
			070	Del	8713	al	8779	67		335.000.000			
			065	Del	5977	al	5994	18		90.000.000			
			088	Del	12396	al	12960	565		2.825.000.000			
			097	Del	18075	al	18752	678		3.390.000.000			
			105	Del	27336	al	28899	1.564		7.820.000.000			
			6	Gerardo Laguardia	Unica	009	Del	5197		al			
020	Del	6522				al	6661	40	200.000.000				
031	Del	7122				al	7161	40	200.000.000				
043	Del	1861				al	1998	138	690.000.000				
044	Del	6189				al	6201	13	65.000.000				
045	Del	6789				al	6801	13	65.000.000				
053	Del	7704				al	7760	57	285.000.000				
063	Del	8304				al	8360	57	285.000.000				
073	Del	8908				al	8957	50	250.000.000				
079	Del	7793				al	7800	8	40.000.000				
080	Del	8387				al	8400	14	70.000.000				
081	Del	8987				al	8991	5	25.000.000				
089	Del	12961				al	13425	465	2.325.000.000				
098	Del	18753				al	19310	558	2.790.000.000				
106	Del	28900	al	30186	1.287	6.435.000.000							
7	Pedro Aranda	Unica	008	Del	4795	al	5196	402	Ordinaria Nominativa	2.010.000.000	11.675.000.000	8,11%	2.335
			019	Del	6482	al	6621	40		200.000.000			
			030	Del	7082	al	7121	40		200.000.000			
			052	Del	7663	al	7703	41		205.000.000			
			062	Del	8263	al	8303	41		205.000.000			
			072	Del	8869	al	8907	39		195.000.000			
			077	Del	7189	al	7200	12		60.000.000			
			078	Del	7787	al	7792	6		30.000.000			
			090	Del	13426	al	13770	345		1.725.000.000			
			099	Del	19311	al	19724	414		2.070.000.000			
			107	Del	30187	al	31141	955		4.775.000.000			
8	Carlos Rodiño	Unica	010	Del	5599	al	5666	270	Ordinaria Nominativa	1.350.000.000	7.785.000.000	5,41%	1.557
			021	Del	6562	al	6588	27		135.000.000			
			032	Del	7162	al	7188	27		135.000.000			
			054	Del	7761	al	7786	26		130.000.000			
			064	Del	8361	al	8386	26		130.000.000			
			074	Del	8958	al	8986	29		145.000.000			
			082	Del	8992	al	9000	9		45.000.000			
			091	Del	13771	al	14000	230		1.150.000.000			
			100	Del	19725	al	20000	276		1.380.000.000			
			108	Del	31142	al	31778	637		3.185.000.000			
				28.798					143.990.000.000	143.990.000.000	100%	28.798	

**INPET S.A.E.C.A.**

**INPET S.A.E.C.A.**

**INPET S.A.E.C.A.**

Ing. Felipe C. Resck B.  
PRESIDENTE

Ing. Carlos H. Rodiño G.  
Vice-Presidente

Mariano Roque Alonso, Paraguay  
Teléfonos: 595-21-752-820/21  
Sr. Ricardo Rovito  
Sindico Titular  
inpet@inpet.com.py  
www.inpet.com.py

LI. DERLIS CÜERO  
RUC N° 859.249-6  
Pat. Muñ. N° 16.640



## INFORME DEL SÍNDICO

Señores

Accionistas de la Firma

Industrias Pet Sociedad Anónima Emisora de Capital Abierto – INPET S.A.E.C.A.

Presente

En mi carácter de Síndico Titular de **Industrias Pet Sociedad Anónima Emisora de Capital Abierto – INPET S.A.E.C.A.** informo a Uds. que, de acuerdo con las disposiciones emanadas del Código Civil y de los Estatutos Sociales, el Directorio ha presentado para mi dictamen el Balance General, el Cuadro de Resultados y demás anexos de acuerdo a la Resolución. N° 5/92 de la Comisión Nacional de Valores, correspondientes al segundo trimestre del ejercicio 2018.

En mi opinión los Estados contables que son presentados se ajustan a la realidad de la situación económica y financiera de la sociedad.

Asunción, 10 de Agosto de 2018



**Sr. Ricardo Rovira**  
Síndico Titular

Ruta "Carlos Antonio López", Km 15 (Transchaco)  
Mariano Roque Alonso, Paraguay  
Teléfonos: (595-21) 752 820/21  
Fax: (595-21) 750 325  
inpet@inpet.com.py  
www.inpet.com.py



**TRANSCRIPCIÓN****ACTA N° 302 - Reunión del Directorio de INPET S.A.E.C.A.**

En la Planta Industrial de INPET S.A.E.C.A. , siendo las 14:00 horas del día 07 de Agosto de 2018, se reúnen los señores Directores Titulares: Ing. Felipe Resck, Ing. Carlos Rodiño, Lic. Pedro Aranda, Sr. Karl Reimert y el Lic. Edgardo Aranda y el Síndico Titular Sr. Ricardo Rovira, para tratar el siguiente:

**ORDEN DEL DIA**

- Aprobación del Balance de la firma al 30 de Junio de 2018

Abre la sesión el Sr. Presidente, quien, previa lectura del Orden del Día y del Acta anterior, solicita aprobación de la misma, a lo que se procede inmediatamente firmando el Acta todos los presentes.

Acto seguido el Señor Presidente, Ing. Felipe Resck, presenta el Balance cerrado al 30 de Junio de 2018, correspondiente al segundo trimestre del ejercicio en curso.

Luego de un pormenorizado análisis de los estados contables, por unanimidad el Directorio resuelve aprobar los mismos sin objeciones.

No habiendo otro punto que tratar, se levanta la sesión, siendo las 16:00 horas, firmando todos los presentes.

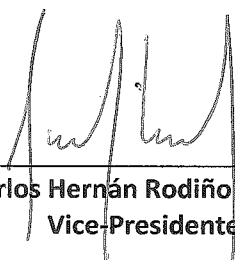

Ing. Carlos Hernán Rodiño Gorostiaga  
Vice-Presidente



Ing. Felipe Carlos Resck Bonnin  
Presidente

Ruta "Carlos Antonio López", Km 15 (Transchaco)  
Mariano Roque Alonso, Paraguay  
Teléfonos: (595-21) 752 820/21  
Fax: (595-21) 750 325  
inpet@inpet.com.py  
www.inpet.com.py

