

Por el ejercicio anual N° 26 iniciado el 1° de enero de 2017 hasta el 31 de marzo de 2017, presentado en forma comparativa con el ejercicio anterior.					
<b>Denominación:</b>		INDUSTRIAS PET SOCIEDAD ANÓNIMA EMISORA DE CAPITAL ABIERTO (INPET S.A.E.C.A.)			
<b>Domicilio Legal:</b>		Ruta Transchaco, Km. 15 Mariano Roque Alonso, Paraguay			
<b>Actividad Principal:</b>		Fabricación de Envases de Plásticos			
<b>Inscripción en el Registro Público de Comercio:</b>		<p><b>Del Estatuto o Contrato Social:</b> Anotado bajo el N° 31, Serie B, folios 190 y siguientes, Sección Contratos en fecha 20 de enero de 1993.</p> <p><b>De las modificaciones:</b> 1) Anotado bajo el N° 530, Serie A, folios 5105 y siguientes, Sección Contratos en fecha 1° de agosto de 1995, 2) Anotado bajo el N° 400, Serie A, folios 3030 y siguientes, Sección Contratos en fecha 10 de abril de 2000, 3) Anotado bajo el N° 924, Serie B, folios 7336 y siguientes, Sección Contratos en fecha 12 de diciembre de 2002, y 4) Anotado bajo el N° 26, Serie D, folio 262 y siguientes, Sección Contratos en fecha 12 de enero de 2010.</p>			
<b>Inscripción en la Comisión Nacional de Valores:</b>		Por Resolución N° 668/02 de fecha 27 de diciembre de 2002. Llevará la nomenclatura SECA, seguida de la numeración 075			
<b>Fecha de vencimiento del Estatuto o Contrato Social:</b>		La duración de la Sociedad se fija en noventa y nueve años desde la fecha de su inscripción en el Registro Público de Comercio.			
<b>Composición del Capital</b>					
<b>Acciones</b>					
Cantidad	Clase	Tipo	N° de votos que otorga cada acción	Suscripto (miles de Gs.)	Integrado (miles de Gs.)
14.000	Ordinaria	Nominativa	1 (uno)	70.000.000	70.000.000

INPET S.A.E.C.A.

Ing. Felipe C. Resch S.  
VICE-PRESIDENTE EJECUTIVO

INPET S.A.E.C.A.

Ing. Gerardo Laguardia  
DIRECTOR

INPET S.A.E.C.A.

Ruta "Carlos Antonio López", Km 15 (Transchaco)  
Mariano Roque Alonso, Paraguay  
Teléfonos: (595-21) 752-820/21  
Fax: (595-21) 750-0251  
inpet@inpet.com.py  
www.inpet.com.py

Lic. DERLIS AGÜERO  
RUC N° 559.249/6  
Pat. Mún. N° 16.640



# **ESTADOS CONTABLES AL 31 DE MARZO DE 2017 Y 2016**

<b><u>CONTENIDO</u></b>	<b><u>PÁGINA</u></b>
➤ <b>Estados Contables</b>	
• Balance General	1 - 4
• Estado de Resultados	5
• Estado de Variación del Patrimonio Neto	6
• Estado de Flujos de Efectivo	7
➤ <b>Notas a los Estados Contables</b>	8 - 13
➤ <b>Anexos</b>	14 - 23
➤ <b>Informe de Personas Vinculadas</b>	24 - 25
➤ <b>Anexo Cartera de Crédito</b>	26

**Asunción - Paraguay**



**BALANCE GENERAL AL  
31 DE MARZO DE 2017 Y 2016**



Ruta Transchaco, Km. 15  
Mariano Roque Alonso, Paraguay  
Teléfonos: (595-21) 752 820/21  
Fax: (595-21) 750 325  
inpet@inpet.com.py  
www.inpet.com.py

**BALANCE GENERAL**  
**AL 31 DE MARZO DE 2017 Y 2016**  
 (Expresado en guaraníes)

ACTIVO	2017	2016
<b>ACTIVO CORRIENTE</b>		
<b>DISPONIBILIDADES</b>		
Caja	687.918.745	121.525.006
Valores a Depositar	95.470.132	1.123.800
Bancos Moneda Nacional - Nota 3	570.811.045	1.168.332.281
Bancos Moneda Extranjera - Nota 2.c) y 4	10.751.762.891	18.418.151.043
	<b>12.105.962.813</b>	<b>19.709.132.130</b>
<b>CRÉDITOS</b>		
Cientes Locales	11.695.059.238	14.864.448.827
Cientes del Exterior	60.987.273.294	61.295.354.964
Previsiones para Cuentas Incobrables	(57.845.098)	(57.845.098)
Impuesto al Valor Agregado C.F.	10.728.342.101	9.496.336.443
Otros Créditos	20.418.154.950	19.219.119.069
Fondos a Rendir - Nota 5	11.465.190.000	11.434.665.000
Adelantos al Personal	18.411.358	27.702.370
	<b>115.254.585.843</b>	<b>116.279.781.575</b>
<b>BIENES DE CAMBIO - Nota 2.d)</b>		
Productos Terminados	22.235.150.508	22.637.596.700
Materia Prima	38.074.906.019	31.606.742.461
Insumos	1.972.900.486	1.903.420.345
Mercaderías	68.278.864	379.269.847
Importaciones en Curso	0	156.549.303
	<b>62.351.235.877</b>	<b>56.683.578.656</b>
<b>GASTOS PAGADOS POR ANTICIPADO</b>		
Intereses a Devengar	1.770.080.284	3.015.879.853
Seguros Pagados por Anticipado	21.989.334	27.097.742
Otras Cuentas a Devengar	166.526.960	134.052.975
	<b>1.958.596.578</b>	<b>3.177.030.570</b>
<b>Total Activo Corriente</b>	<b>191.670.381.111</b>	<b>195.849.522.931</b>

INPET S.A.E.C.A.

Ing. Felipe C. Resck B.  
 VICE-PRESIDENTE EJECUTIVO

Lic. DERLIS AGÜERO  
 RUC N° 589.249-6  
 Pat. Man. N° 16.640

INPET S.A.E.C.A.

Ing. Gerardo Laguardia  
 DIRECTOR

1

INPET S.A.E.C.A.

Lic. Emilio Parquet  
 SINDICO TITULAR

(Ruta "Carlos Antonio López", Km 15 (Transchaco)  
 Mariano Roque Alonso, Paraguay  
 Teléfonos: (595-21) 752 820/21  
 Fax: (595-21) 750 325  
 inpet@inpet.com.py  
 www.inpet.com.py



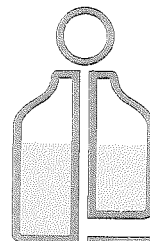

# INPET

**BALANCE GENERAL**  
**AL 31 DE MARZO DE 2017 Y 2016**  
 (Expresado en guaraníes)

<b>ACTIVO</b>	<b>2017</b>	<b>2016</b>
<b>ACTIVO NO CORRIENTE</b>		
<b>CRÉDITOS</b>		
Cientes Locales	6.583.500.000	0
	<b>6.583.500.000</b>	<b>0</b>
<b>BIENES DE USO - Nota 2.e)</b>		
Terrenos	11.973.770.793	11.522.104.304
Edificios	31.186.279.013	40.762.095.033
Maquinarias	61.546.145.533	94.384.044.420
Muebles y Útiles	2.122.529.149	2.600.327.284
Equipos Informáticos	2.143.329.497	2.054.392.836
Útiles y Enseres	124.456.388	37.439.535
Rodados	1.315.516.568	1.745.351.186
Herramientas y Equipos	518.512.439	665.624.905
Instalaciones	2.762.619.213	3.021.367.867
Equipos de Laboratorio	516.763.545	693.815.429
Montacargas	691.831.961	1.181.195.477
Equipos Auxiliares	8.124.589.325	9.682.007.510
Sistema Informáticos	2.638.102.588	2.560.570.767
Elementos para Proceso de Producción	202.560.482	247.822.709
Moldes	59.783.550.030	70.275.337.615
Repuestos	5.086.994.255	4.723.710.366
Pallets Abulonados	172.846.851	226.237.394
Jaulas Metálicas	2.071.436.692	2.181.043.659
Mejoras en Edificio	769.602.227	726.723.179
Obras en Curso	190.873.851	137.457.993
Maquinas a Activar	0	114.259.941
Depreciaciones Acumuladas	(104.139.341.824)	(152.380.165.968)
	<b>89.802.968.576</b>	<b>97.162.763.441</b>
<b>INTANGIBLES</b>		
Patentes y Marcas	5.454.545	5.454.545
	<b>5.454.545</b>	<b>5.454.545</b>
<b>Total Activo No Corriente</b>	<b>96.391.923.121</b>	<b>97.168.217.986</b>
<b>TOTAL ACTIVO</b>	<b>288.062.304.232</b>	<b>293.017.740.917</b>

INPET S.A.E.C.A.

Ing. Felipe C. Resck P.  
VICE-PRESIDENTE EJECUTIVO

INPET S.A.E.C.A.

Ing. Gerardo Laguarda  
DIRECTOR

INPET S.A.E.C.A.

Calle "Carlos Antonio López", Km 15 (Transchaco)  
Mariano Roque Alonso, Paraguay

Teléfonos: (595-21) 752 820/21

Fax: (595-21) 750 325

inpet@inpet.com.py

www.inpet.com.py

Lic. DERLIS AGÜERO  
RUC N° 559.249-6  
Pat. Mun. N° 16.640



Red del Pacto Global  
Paraguay  
WE SUPPORT



**BALANCE GENERAL**  
**AL 31 DE MARZO DE 2017 Y 2016**  
 (Expresado en guaraníes)

PASIVO	2017	2016
<b>PASIVO CORRIENTE</b>		
<b>OBLIGACIONES FINANCIERAS</b>		
Préstamos Bancarios - Nota 6	34.934.050.970	30.701.144.605
Intereses a Pagar a Bancos - Nota 6	1.228.536.022	1.645.519.466
	<b>36.162.586.992</b>	<b>32.346.664.071</b>
<b>OBLIGACIONES COMERCIALES</b>		
Proveedores	49.766.310.836	55.136.966.544
Otras Obligaciones	1.370.920.167	2.373.154.582
	<b>51.137.231.003</b>	<b>57.510.121.126</b>
<b>OBLIGAC. SOCIALES Y FISCALES</b>		
Aportes y Retenciones a Pagar	225.776.317	199.427.635
Provisiones Varias	745.456.757	954.054.116
	<b>745.456.757</b>	<b>954.054.116</b>
<b>Total Pasivo Corriente</b>	<b>89.121.780.949</b>	<b>91.361.780.094</b>
<b>PASIVO NO CORRIENTE</b>		
<b>OBLIGACIONES FINANCIERAS</b>		
Préstamos Bancarios - Nota 6	10.604.985.300	19.214.525.965
Intereses a Pagar a Bancos - Nota 6	710.779.216	1.510.273.800
	<b>11.315.764.516</b>	<b>20.724.799.765</b>
<b>Total Pasivo No Corriente</b>	<b>11.315.764.516</b>	<b>20.724.799.765</b>
<b>TOTAL PASIVO</b>	<b>100.437.545.465</b>	<b>112.086.579.859</b>

**INPET S.A.E.C.A.**  
 Ing. Felipe C. Resak B.  
 VICE-PRESIDENTE EJECUTIVO

**INPET S.A.E.C.A.**  
 Ing. Gerardo Laguardia  
 DIRECTOR

**INPET S.A.E.C.A.**  
 Lic. Emilio Parquet  
 SINDICO TITULAR

Lic. DENIS AGÜERO  
 RUC N° 559.249-6  
 Pat. Mun. N° 16.640

Ruta "Carlos Antonio López", Km 15 (Transchaco)  
 Mariano Roque Alonso, Paraguay  
 Teléfonos: (595-21) 752 820/21  
 Fax: (595-21) 750 325  
 inpet@inpet.com.py  
 www.inpet.com.py



Red del Pacto Global  
 Paraguay  
 WE SUPPORT



**BALANCE GENERAL**  
**AL 31 DE MARZO DE 2017 Y 2016**  
 (Expresado en guaraníes)

<b>PATRIMONIO NETO</b>	<u>2017</u>	<u>2016</u>
<b>CAPITAL SOCIAL</b>		
Capital Integrado	70.000.000.000	70.000.000.000
Primas de Emisión	600.000.000	600.000.000
	<u>70.600.000.000</u>	<u>70.600.000.000</u>
<b>RESERVAS</b>		
Reserva Legal	12.125.087.283	11.314.336.679
Reserva Facultativa	71.980.333.048	54.710.533.561
Reserva de Revalúo	30.428.518.519	26.837.398.631
	<u>114.533.938.850</u>	<u>92.862.268.871</u>
<b>RESULTADOS</b>		
Acumulado	0	13.683.439.645
Del Ejercicio	2.490.819.917	3.785.452.542
	<u>2.490.819.917</u>	<u>17.468.892.187</u>
<b>TOTAL PATRIMONIO NETO</b>	<u>187.624.758.767</u>	<u>180.931.161.058</u>
<b>TOTAL PASIVO Y PATRIMONIO NETO</b>	<u>288.062.304.232</u>	<u>293.017.740.917</u>

Las Notas que se adjuntan forman parte integrante de estos Estados Contables

INPET S.A.E.C.A.

Ing. Felipe C. Resck B.  
 VICE-PRESIDENTE EJECUTIVO

Lic. DERLIS AGÜERO  
 RUC N° 559.249-6  
 Pat. Mun. N° 16.640

INPET S.A.E.C.A.

Ing. Gerardo Laguardia  
 DIRECTOR

INPET S.A.E.C.A.

Lic. Emilio Parquet  
 SINDICO TITULAR

**ESTADO DE RESULTADOS AL  
31 DE MARZO DE 2017 Y 2016**



Ruta Transchaco, Km. 15  
Mariano Roque Alonso, Paraguay  
Teléfonos: (595-21) 752 820/21  
Fax: (595-21) 750 325  
inpet@inpet.com.py  
www.inpet.com.py

**ESTADO DE RESULTADOS**  
**POR EL PERIODO COMPRENDIDO ENTRE EL**  
**1° DE ENERO Y EL 31 DE MARZO DE 2017 Y 2016**  
**(Expresado en guaraníes)**

	<u>2017</u>	<u>2016</u>
<b>VENTAS</b>		
Ventas de Mercaderías Locales	27.856.914.927	28.379.256.153
Ventas de Mercaderías Exportación	25.150.578.528	36.901.531.221
	<u>53.007.493.455</u>	<u>65.280.787.374</u>
Menos		
<b>COSTOS DE VENTAS</b>		
Costo de Ventas	<u>(41.966.522.510)</u>	<u>(55.039.348.190)</u>
	<u>(41.966.522.510)</u>	<u>(55.039.348.190)</u>
<b>RESULTADO BRUTO</b>	<u>11.040.970.945</u>	<u>10.241.439.184</u>
Menos		
<b>GASTOS OPERATIVOS</b>		
Gastos Administrativos	(7.664.109.439)	(5.152.052.375)
Gastos Financieros	<u>(453.414.229)</u>	<u>(590.999.043)</u>
	<u>(8.117.523.668)</u>	<u>(5.743.051.418)</u>
<b>RESULTADO OPERATIVO</b>	<u>2.923.447.277</u>	<u>4.498.387.766</u>
Más (Menos)		
<b>INGRESOS (EGRESOS)</b>		
<b>NO OPERATIVOS</b>		
Intereses Cobrados	5.275.140	6.547.836
Ingresos Varios	83.871.949	120.063.396
Diferencia de Cambio	(131.186.485)	(285.550.492)
Utilidad por Venta Bien de Uso	272.727	105.613.184
	<u>(41.766.669)</u>	<u>(53.326.076)</u>
<b>RESULTADO ANTES DE IMPUESTO</b>	<u>2.881.680.608</u>	<u>4.445.061.690</u>
Impuesto a la Renta	<u>(390.860.691)</u>	<u>(659.609.148)</u>
<b>RESULTADO DEL EJERCICIO</b>	<u>2.490.819.917</u>	<u>3.785.452.542</u>

Las Notas que se adjuntan forman parte integrante de estos Estados Contables

INPET S.A.E.C.A.

Ing. Felipe C. Resck B.  
VICE-PRESIDENTE EJECUTIVO

Lic. DERLIS AGÜERO  
RUC N° 559.249.6  
Pat. Mon. N° 16.640

INPET S.A.E.C.A.

Ing. Gerardo Laguardia  
DIRECTOR

INPET S.A.E.C.A.

Lic. Emilio Parquet  
SINDICO TITULAR

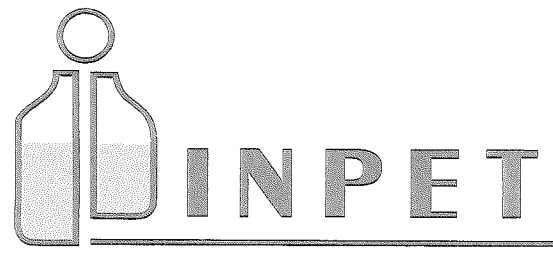

**ESTADO DE VARIACIÓN DEL  
PATRIMONIO NETO AL  
31 DE MARZO DE 2017 Y 2016**



Ruta Transchaco, Km. 15  
Mariano Roque Alonso, Paraguay  
Teléfonos: (595-21) 752 820/21  
Fax: (595-21) 750 325  
inpet@inpet.com.py  
www.inpet.com.py

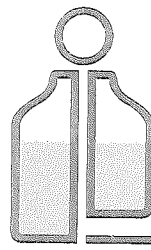

# INPET

## ESTADO DE VARIACIÓN DEL PATRIMONIO NETO AL 31 DE MARZO DE 2017 Y 2016 (Expresado en guaraníes)

Concepto	CAPITAL		RESERVAS			RESULTADOS		TOTAL
	Social	Primas de Emisión	Legal	Facultativa	Revalúo de	Acumulado	Del Ejercicio	
Saldo al 31 de diciembre de 2016	70.000.000.000	600.000.000	11.993.991.498	61.415.629.242	30.428.518.519	0	17.993.004.228	192.431.143.487
Transferencia utilidades de 2016 a Resultados Acumulados	--	--	--	--	--	17.993.004.228	(17.993.004.228)	0
Distribución de Dividendos	--	--	--	--	--	(7.428.300.422)	--	(7.428.300.422)
Reserva del Ejercicio	--	--	131.095.785	--	--	--	--	131.095.785
Reserva Facultativa	--	--	--	10.564.703.806	--	(10.564.703.806)	--	0
Resultado del ejercicio	--	--	--	--	--	--	2.490.819.917	2.490.819.917
Saldo al 31 de marzo de 2017	70.000.000.000	600.000.000	12.125.087.283	71.980.333.048	30.428.518.519	0	2.490.819.917	187.624.758.767
Saldo al 31 de marzo de 2016	70.000.000.000	600.000.000	11.314.336.679	54.710.533.561	26.837.398.631	13.683.439.645	3.785.452.542	180.931.161.058

Las Notas que se adjuntan forman parte integrante de estos estados contables

**INPET S.A.E.C.A.**

Ing. Felipe C. Resor B.  
VICE-PRESIDENTE EJECUTIVO

Lic. DERLE AGÜERO  
RUC N° 559.249.6  
Pat. Mun. N° 16.640

**INPET S.A.E.C.A.**

Ing. Gerardo Laguardia  
DIRECTOR

**INPET S.A.E.C.A.**

Ruta "Carlos Antonio López", Km 15 (Tranchaco)  
Mariano Roque Alonso, Paraguay  
Teléfonos: (595-21) 752 820/21  
Fax: (595-21) 750 325  
inpet@inpet.com.py  
www.inpet.com.py



Red del Puesto Global  
Paraguay  
WE SUPPORT



**ESTADO DE FLUJOS DE EFECTIVO AL  
31 DE MARZO DE 2017 Y 2016**



**ESTADO DE FLUJOS DE EFECTIVO  
POR EL PERIODO COMPRENDIDO ENTRE EL  
1° DE ENERO Y EL 31 DE MARZO DE 2017 Y 2016  
(Expresado en Guaraníes)**

	2017	2016
<b>Conciliación del Resultado Neto con el Efectivo y equivalente de efectivo proveniente de las actividades de operación.</b>		
Utilidad del Ejercicio	2.490.819.917	3.785.452.542
Más: Ajustes a la utilidad del ejercicio		
Depreciaciones Bienes de Uso	4.019.960.229	2.128.417.828
Reserva Legal	131.095.785	267.345.403
<b>Resultado neto antes de cambios en el Capital Operativo</b>	<b>6.641.875.931</b>	<b>6.181.215.773</b>
<b>Cargos y abonos por cambios en el activo y pasivo</b>		
Disminución (Aumento) Neto de Créditos	275.474.657	5.211.482.667
Disminución (Aumento) Neto de Bienes de Cambios	(7.119.073.988)	(15.269.192.866)
Disminución (Aumento) Neto de Gastos Pagados por Anticipado	(83.880.377)	352.661.117
Aumento (Disminución) Neto de Obligaciones Comerciales	(15.502.542.208)	15.404.913.588
Aumento (Disminución) Neto de Obligaciones Sociales y Fiscales	362.477.995	106.759.140
Aumento (Disminución) de Provisiones	702.908.872	908.350.576
<b>Aumento (Disminución) del efectivo y equivalente de efectivo proveniente de la actividad de operación</b>	<b>(14.722.759.118)</b>	<b>12.896.189.995</b>
<b>Actividades de Inversión</b>		
Adquisición y/o Construcción de Bienes de Uso	(480.508.332)	(11.857.416.135)
<b>Aumento (Disminución) del efectivo y equivalente de efectivo proveniente de la actividad de Inversión</b>	<b>(480.508.332)</b>	<b>(11.857.416.135)</b>
<b>Actividades de Financiamiento</b>		
Aumento (Disminución) Neto de Obligaciones Financieras	22.524.091.863	(5.762.674.690)
Distribución de Dividendos	(7.428.300.422)	0
<b>Aumento (Disminución) del efectivo y equivalente de efectivo proveniente de la actividad de Financiamiento</b>	<b>15.095.791.441</b>	<b>(5.762.674.690)</b>
<b>Aumento neto de efectivo y equivalente de efectivo</b>	<b>(107.476.009)</b>	<b>(4.723.900.830)</b>
<b>Saldo efectivo y equivalente de efectivo al inicio</b>	<b>12.213.438.822</b>	<b>24.433.032.960</b>
<b>Saldo efectivo y equivalente de efectivo al finalizar el ejercicio</b>	<b>12.105.962.813</b>	<b>19.709.132.130</b>

Las notas y anexos que se acompañan forman parte de los estados contables.

**INPET S.A.E.C.A.**  
  
 Ing. Felipe C. Resck B.  
 VICE-PRESIDENTE EJECUTIVO  
 Lic. DERLE AGÜERO  
 RUC N° 559.240-6  
 Pat. Mun. N° 16.640

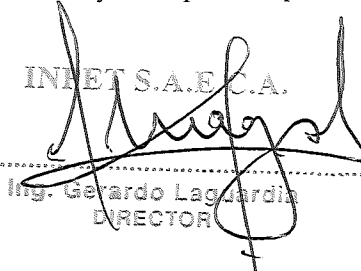
**INPET S.A.E.C.A.**  
  
 Ing. Gerardo Laguardia  
 DIRECTOR

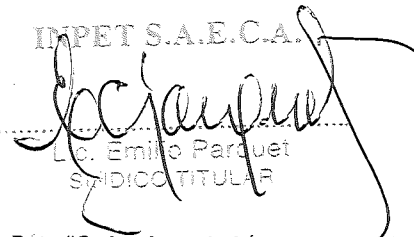
**INPET S.A.E.C.A.**  
  
 Lic. Emilio Parquet  
 SINDICO TITULAR

Reta "Carlos Antonio López", Km 15 (Transchaco)  
 Mariano Roque Alonso, Paraguay  
 Teléfonos: [595-21] 752 820/21  
 Fax: [595-21] 750 325  
 inpet@inpet.com.py  
 www.inpet.com.py



Red del Pacto Global  
 Paraguay  
 WE SUPPORT



**NOTAS  
A LOS ESTADOS CONTABLES AL  
31 DE MARZO DE 2017 Y 2016**

Ruta "Carlos Antonio López", Km 15 (Transchaco)  
Mariano Roque Alonso, Paraguay  
Teléfonos: (595-21) 752 820/21  
Fax: (595-21) 750 325  
inpet@inpet.com.py  
www.inpet.com.py



Red del Pacto Global  
Paraguay  
WE SUPPORT



## NOTAS A LOS ESTADOS CONTABLES AL 31 DE MARZO DE 2017 Y 2016

### 1. El Ente.

**Industrias Pet S.A. (INPET)** fue constituida el 17 de setiembre de 1992, mediante Escritura Pública N° 512, en los folios N° 1563 y siguientes del protocolo de Contratos Comerciales Sección A. Sus Estatutos Sociales fueron aprobados y su Personería Jurídica reconocida por Decreto del Poder Ejecutivo N° 15.910 del 24 de diciembre de 1992. La Sociedad fue inscrita en el Registro Público de Comercio, ordenada por el Juez de Primera Instancia en lo Civil y Comercial de Feria, Dr. Raúl Gómez Frutos, según providencia de fecha 18 de enero de 1993, anotado bajo el N° 31 Serie B, folios 190 y siguientes, Sección Contratos en fecha 20 de enero de 1993.

Sus Estatutos Sociales fueron modificados primeramente mediante Escritura Pública N° 374, folio 1158 del protocolo de Contratos Comerciales Sección A de fecha 9 de junio de 1995, a efectos de aumentar el capital social de la firma a Gs. 10.000.000.000 (guaraníes diez mil millones). La modificación de los Estatutos fue inscrita en la Dirección General de los Registros Públicos – Registro Público de Comercio, ordenada por el Juez de Primera Instancia en lo Civil y Comercial del 10° Turno, Dr. Raúl Fernando Barriocanal, según providencia de fecha 26 de julio de 1995, anotado bajo el N° 530 Serie A, folios 5105 y siguientes, Sección Contratos en fecha 1° de agosto de 1995.

Una nueva modificación de los Estatutos Sociales fue realizada mediante Escritura Pública N° 42, folio 108 y siguientes del protocolo de Contratos Comerciales Sección A de fecha 29 de febrero de 2000, a efectos de aumentar el capital social de la firma a Gs. 30.000.000.000 (guaraníes treinta mil millones). La modificación de los Estatutos Sociales fue inscrita en el Registro Público de Comercio, ordenada por el Juez de Primera Instancia en lo Civil y Comercial del 4° Turno, Dra. María J. de Schubens, según providencia de fecha 10 de abril de 2000, anotado bajo el N° 400 Serie A, folios 3030 y siguientes, Sección Contratos en fecha 10 de abril de 2000.

Otra modificación de sus Estatutos Sociales fue realizado a través de la Escritura Pública N° 489, folio 1458 y siguientes del protocolo Comercial A de fecha 16 de octubre de 2002 a efectos de transformar de Sociedad Anónima a Sociedad Anónima Emisora de Capital Abierto, adecuar los Estatutos Sociales de conformidad a las disposiciones previstas en la Ley N° 1284/98 para las sociedades emisoras de capital abierto y aumentar el capital social a Gs. 45.000.000.000 (guaraníes cuarenta y cinco mil millones).

INPET S.A.E.C.A.

INPET S.A.E.C.A.

INPET S.A.E.C.A.  
Ruta Carlos Antonio López, Km 15 (Transchaco)  
Mariano Roque Alonso, Paraguay  
Teléfono: (597) 71 782 820/71  
Fax: (597) 71 782 821  
E-mail: info@inpet.com.py  
inpet@inpet.com.py  
www.inpet.com.py

Ing. Felipe C. Resck B.  
VICE-PRESIDENTE EJECUTIVO

Ing. Gerardo Laguardia  
DIRECTOR

Lic. DERLIS AGÜERO  
RUC N° 559.240-6  
Pat. Mun N° 16.640



Esta modificación fue inscrita en la Dirección General de los Registros Públicos – Registro Público de Comercio bajo el N° 924, Serie B, folios 7336 y siguientes de la Sección Contratos, ordenado por el Juez de Primera Instancia en lo Civil y Comercial del Tercer Turno, Dr. Miguel Ángel Rodas, en fecha 12 de diciembre de 2002. A partir de esta modificación, Industrias Pet Sociedad Anónima cambia su denominación por la de INDUSTRIAS PET SOCIEDAD ANÓNIMA EMISORA DE CAPITAL ABIERTO ó INPET S.A.E.C.A.

La última modificación de los Estatutos Sociales fue realizada a través de la Escritura Pública N° 298, folio 1316 y siguientes del protocolo Comercial B de fecha 20 de noviembre de 2009 a efectos de aumentar el capital social a Gs. 70.000.000.000 (guaraníes setenta mil millones). Esta modificación fue inscrita en la Dirección General de los Registros Públicos – Registro Público de Comercio bajo el N° 26, Serie D, folios 262 y siguientes de la Sección Contratos, en fecha 12 de enero de 2010.

La Sociedad tiene por objeto principal de sus actividades dedicarse por si misma, por mandato o asociada a terceros, dentro o fuera del país, a la fabricación de envases plásticos, así como a la comercialización de productos manufacturados, a la compraventa, permuta, fraccionamiento, explotación, colonización, arrendamiento, cesión, administración y disposición a cualquier título legal de toda clase de bienes inmuebles urbanos o rurales, al proyecto, dirección, construcción y comercialización de edificios, obras viales, sanitarias, portuarias, fabriles, hidráulicas o industriales, importación y exportación de bienes y productos. Así mismo, será objeto de la sociedad realizar cualesquiera actividades de lícito comercio, conexas o diferentes a las ya mencionadas. Para el cumplimiento de su objeto podrá asimismo comprar, vender, permutar y negociar de cualquier modo lícito toda clase de títulos valores públicos o privados, emitir bonos, obligaciones y otros títulos valores de renta fija o variable, negociarlos a través de la Bolsa de Valores y Productos de Asunción S.A. o de otras entidades habilitadas para el efecto, operar en el mercado de valores en todos los casos previa autorización que debe conceder la Comisión Nacional de Valores y otros órganos competentes y en un todo de conformidad con las disposiciones legales pertinentes.

La Sociedad tiene constituido su domicilio legal en la ciudad de Mariano Roque Alonso, República del Paraguay, pudiendo establecer sucursales, agencias, oficinas y representaciones en la misma ciudad o en otras ciudades o localidades en el país y en el extranjero, previa autorización de la Comisión Nacional de Valores u otra autoridad competente. La duración de la Sociedad se fija en noventa y nueve años desde la fecha de su inscripción en el Registro Público de Comercio. Este plazo podrá ser prorrogado o disminuido por determinación de la Asamblea de Accionistas, previa conformidad de la Comisión Nacional de Valores.

INPET S.A.E.C.A.

INPET S.A.E.C.A.

INPET

Ruta "Carlos Antonio López", Km 15 (Transchaco)  
Mariano Roque Alonso, Paraguay  
teléfonos (595-21) 752 820/21

Fax: 595-21 750 825

inpet@inpet.com.py

LICENCIADO EN INGENIERÍA  
SINDICO TITULAR

Ing. Felipe C. Resck E.  
VICE-PRESIDENTE EJECUTIVO

Ing. Gerardo Laguardia  
DIRECTOR

Lic. DERLIS AGÜERO  
RUC N° 559.240-6  
Pat. Mun. N° 16.640



Por Resolución N° 668/02 de fecha 27 de diciembre de 2002 de la Comisión Nacional de Valores se resuelve **CALIFICAR** a **INDUSTRIAS PET SOCIEDAD ANÓNIMA (INPET S.A.)** como emisora de capital abierto y, en consecuencia, autorizarla para operar en el mercado de valores e **INSCRIBIRLA** en los Registros que al efecto lleva esta Comisión, que llevará la nomenclatura **SECA** seguida de la numeración **075**. Igualmente, por Resolución N° 420/02 de fecha 27 de diciembre de 2002, el Directorio de la Bolsa de Valores y Productos de Asunción Sociedad Anónima resuelve **REGISTRAR A INDUSTRIAS PET SOCIEDAD ANÓNIMA (INPET S.A.)** como **EMISORA DE CAPITAL ABIERTO**, en consecuencia, **INSCRIBIRLA** en los registros de la Bolsa de Valores y Productos de Asunción S.A. llevando la nomenclatura **S.A.E.C.A.** seguida de la numeración **079**.

## 2. Principales políticas y procedimientos contables.

### a) Moneda de Cuenta.

Los presentes estados contables han sido preparados en base a la moneda oficial de la República del Paraguay, el Guaraní.

### b) Efectos de la Inflación.

Los presentes estados contables han sido preparados sobre la base de cifras históricas, sin considerar el efecto que, las variaciones en el poder adquisitivo de la moneda local, pueda tener en los rubros no monetarios que componen dichos estados, debido a que la corrección monetaria no constituye un principio de contabilidad de aceptación generalizada en el Paraguay, excepto los rubros en moneda extranjera que son ajustados al tipo de cambio de cierre como se explica en la nota **2.c)** y los activos fijos que son revaluados de acuerdo a lo indicado en la nota **2.e)**.

### c) Valuación de rubros en moneda extranjera.

Los activos y pasivos en monedas extranjeras han sido valuados al tipo de cambio comprador y vendedor respectivamente, vigente en el mercado libre fluctuante al cierre. Dichas cotizaciones eran:

	Marzo 2017		Marzo 2016	
	ACTIVOS	PASIVOS	ACTIVOS	PASIVOS
1 Dólar Americano	5.634,00	5.642,00	5.557,00	5.585,00

INPET S.A.E.C.A.

Ing. Felipe C. Rosck B.  
VICE-PRESIDENTE EJECUTIVO

INPET S.A.E.C.A.

Ing. Gerardo Laguardia  
DIRECTOR

INPET S.A.E.C.A.  
Ruta "Carlos Antonio López" Km. 15 (Transchaco)  
Mariano Roque Alonso, Paraguay  
Teléfonos: (597-2) 717.820/717.821  
Fax: (597-2) 75.275  
inpet@inpet.com.py  
www.inpet.com.py

Lic. DERLIS GUERO  
RUC N° 859.249-6  
Pat. Mun. N° 16.640



Red del Pacto Global  
Paraguay  
WE SUPPORT



**d) Valuación de Materias Primas y Productos Terminados.**

Las materias primas son contabilizadas al inicio a su costo de adquisición más los gastos que demandan hasta su puesta en depósito. La existencia final es valuada a costo promedio.

Para el caso de productos terminados, los mismos son valuados de acuerdo a los costos de materias primas empleadas más todos los gastos necesarios para la producción de ellos.

**e) Valuación de Bienes de Uso.**

Los bienes de uso adquiridos por la empresa se encuentran valuados al costo de adquisición, más todos los gastos efectuados y que fueron necesarios para su incorporación al patrimonio del ente y puesta en funcionamiento. En el presente ejercicio fueron revaluados conforme a los índices emitidos por la Sub Secretaría de Estado de Tributación, de acuerdo a la Ley N° 125/91.

Las depreciaciones de los bienes que componen el rubro han sido computadas mediante cargos periódicos a resultados en función a la vida útil estimada de los mismos. Los cálculos han sido efectuados aplicando el sistema de línea recta o cuota constante. El valor residual de los bienes de uso tomados en su conjunto no supera a su valor recuperable.

**f) Reconocimiento de los Ingresos y Gastos.**

Los ingresos y egresos son reconocidos contablemente en el momento de su devengamiento sin tener en cuenta que los mismos hayan sido cobrados o pagados.

**3. Bancos Moneda Nacional.**

La composición del rubro al 31 de marzo de 2017 y 2016 era, en guaraníes:

Banco	2016	2015
Citibank N.A.	32.495.541	48.473.632
Itaú Paraguay S.A.	221.643.356	495.108.087
GNB Bank Paraguay S.A.	108.978.958	451.093.586
Banco Regional S.A.E.C.A.	40.592.231	75.117.034
Banco BBVA S.A.	167.100.959	98.539.942
<b>TOTAL</b>	<b>570.811.045</b>	<b>1.168.332.281</b>

INPET S.A.E.C.A.

Ing. Felipe C. Resck B.  
VICE-PRESIDENTE EJECUTIVO

INPET S.A.E.C.A.

Ing. Gerardo Laguarda  
DIRECTOR

INPET S.A.E.C.A.

Ruta "Carlos Antonio López", Km 15 (Transchaco)  
Marina Roque Alonso, Paraguay  
Teléfonos: (595-21) 750 820/21  
Fax: (595-21) 750 325  
inpet@inpet.com.py  
www.inpet.com.py

Lic. DERLIS AGUIERO  
RUC N° 559.249-6  
Pat. Mun. N° 16.640



Red del Pacto Global  
Paraguay  
WE SUPPORT



#### 4. Bancos Moneda Extranjera.

La composición del rubro al 31 de marzo de 2017 y 2016 era la siguiente:

CUENTAS	2017		2016	
	US\$	Gs.	US\$	Gs.
Citibank Cta. Cte.	288.635,35	1.626.171.562	279.514,45	1.553.261.799
BBVA Banco	212.356,96	1.196.419.113	1.584.602,75	8.805.637.503
GNB Bank	35.946,65	202.523.426	25.019,43	139.032.996
Itaú Paraguay S.A.	489.367,11	2.757.094.298	730.653,36	4.060.240.739
Banco Regional S.A.	882.065,05	4.969.554.492	694.615,44	3.859.978.006
<b>TOTAL</b>	<b>1.908.371,12</b>	<b>10.751.762.891</b>	<b>3.314.405,43</b>	<b>18.418.151.043</b>

#### 5. Fondos a Rendir.

Corresponde a la suma de US\$ 2.035.000, actualizada a la tasa de cambio de

director para inscribir los estatutos de Inpet S.A.E.C.A. con todas sus modificaciones ante el Registro Público de Comercio de la ciudad de Buenos Aires. Una vez perfeccionada la operación, será registrada en el rubro de Inversiones.

#### 6. Préstamos Bancarios e Intereses a Pagar a Bancos.

**31/03/2017**

Las deudas financieras al 31 de marzo de 2017 corresponden a préstamos obtenidos de los Bancos Citibank, Itaú Paraguay S.A. y Regional S.A.E.C.A. por un capital total de US\$ 8.071.435,00 e intereses por US\$ 343.728,33. Se expone el detalle a corto y largo plazo:

Banco	Corto Plazo	Largo Plazo
<b>PRÉSTAMOS BANCARIOS</b>		
Citibank – US\$ 777.768,00 y US\$ 1.879.650,00	4.388.167.056	10.604.985.300
Itaú - US\$ 750.017,00 y US\$ 0,00	4.231.595.914	0
Regional – US\$ 4.664.000,00 y US\$ 0,00	26.314.288.000	0
<b>Total Préstamos</b>	<b>34.934.050.970</b>	<b>10.604.985.300</b>

INPET S.A.E.C.A.

Ing. Felipe C. Resck B.  
VICE-PRESIDENTE EJECUTIVO

INPET S.A.E.C.A.

Ing. Gerardo Laguarda  
DIRECTOR

INPET S.A.E.C.A.  
Ruta Carlos Antonio López, Km 15 (Transchaco)  
Maríaño Roque Alonso, Paraguay  
Teléfono: (595 21) 762 820/31  
Fax: (595 21) 762 820/31  
inpet@inpet.com.py  
www.inpet.com.py

Lic. DEBILIS AGÜERO  
RUC N° 559.249.6  
Pat. Mun. N° 16.640



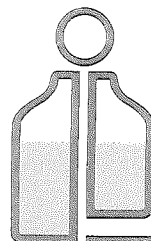

# INPET

INTERESES A PAGAR		
Citibank - US\$ 123.352,56 y US\$ 125.980,01	695.955.143	710.779.216
Itaú - US\$ 18.493,96 y US\$ 0,00	104.342.923	0
Regional - US\$ 75.901,80 y US\$ 0,00	428.237.956	0
<b>Total Intereses a Pagar</b>	<b>1.228.536.022</b>	<b>710.779.216</b>

## 31/03/2016

Las deudas financieras al 31 de marzo de 2016 corresponden a préstamos obtenidos de los Bancos Citibank, Itaú Paraguay S.A. y BBVA Banco S.A. por un capital total de US\$ 5.444.430,68 e intereses por US\$ 291.810,50. Se expone el detalle a corto y largo plazo:

Banco	Corto Plazo	Largo Plazo
<b>PRÉSTAMOS BANCARIOS</b>		
Citibank - US\$ 1.444.434,68 y US\$ 2.657.418,00	8.145.167.161	14.985.180.102
Itaú - US\$ 2.499.996,00 y US\$ 750.017,00	14.097.477.444	4.229.345.863
BBVA - US\$ 1.500.000,00 y US\$ 0,00	8.458.500.000	0
<b>Total Préstamos</b>	<b>30.701.144.605</b>	<b>19.214.525.965</b>
<b>INTERESES A PAGAR</b>		
Citibank - US\$ 176.584,96 y US\$ 249.332,57	995.762.646	1.405.986.190
Itaú - US\$ 102.884,44 y US\$ 18.493,99	580.165.357	104.287.610
BBVA - US\$ 12.341,10 y US\$ 0,00	69.591.463	0
<b>Total Intereses a Pagar</b>	<b>1.645.519.466</b>	<b>1.510.273.800</b>

INPET S.A.E.C.A.

Ing. Felipe C. Resck B.  
VICE-PRESIDENTE EJECUTIVO

INPET S.A.E.C.A.

Ing. Gerardo Laguarda  
DIRECTOR

INPET S.A.E.C.A.

Lic. Emilio Parquet  
SINDICO TITULAR

Lic. DERLIS AGUERO  
RUC N° 559.249-6  
Pat. Mun. N° 16.640

Ruta "Carlos Antonio López", Km 15 (Transchaco)  
Mariano Roque Alonso, Paraguay  
Teléfonos: (595-21) 752 820/21  
Fax: (595-21) 750 325  
inpet@inpet.com.py  
www.inpet.com.py



**ANEXOS**  
**A LOS ESTADOS CONTABLES AL**  
**31 DE MARZO DE 2017 Y 2016**

Ruta "Carlos Antonio López", Km 15 (Transchaco)  
Mariano Roque Alonso, Paraguay  
Teléfonos: (595-21) 752 820/21  
Fax: (595-21) 750 325  
inpet@inpet.com.py  
www.inpet.com.py



Red del Pacto Global  
Paraguay  
WE SUPPORT



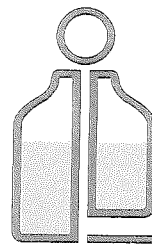

INPET

ANEXO A

BALANCE GENERAL  
AL 31 DE MARZO DE 2017  
(Expresado en guaraníes)

BIENES DE USO

CUENTAS	VALORES DE ORIGEN				AMORTIZACIONES				Neto Resultante			
	Al inicio del período	Alta y transf. del período	Bajas del período	Revalúo período	Al cierre del período	Acumuladas al inicio del período	%	Alas del período		Bajas del período	Revalúo período	Acumuladas al cierre del período
Edificios	31.186.279.013	-	-	-	31.186.279.013	(5.576.736.071)	4	(467.664.310)	-	-	(6.044.400.391)	25.141.878.632
Rodados	1.315.516.568	-	-	-	1.315.516.568	(554.316.805)	4	(54.710.080)	-	-	(609.026.885)	706.489.683
Equipos Auxiliares	8.108.758.231	15.831.094	-	-	8.124.589.325	(4.674.489.478)	20	(250.037.397)	-	-	(4.924.526.875)	3.200.062.450
Equipos Informáticos	2.109.491.739	33.837.768	-	-	2.143.329.497	(1.875.679.831)	25	(43.059.635)	-	-	(1.918.739.466)	224.590.031
Equipos de Laboratorio	516.763.545	-	-	-	516.763.545	(262.899.839)	10	(12.359.779)	-	-	(275.259.618)	241.503.927
Herramientas	512.754.079	5.759.360	-	-	518.512.439	(488.297.546)	20	(1.874.576)	-	-	(490.172.122)	28.340.317
Instalaciones	2.748.516.246	14.102.967	-	-	2.762.619.213	(318.415.468)	4	(36.808.606)	-	-	(355.224.074)	2.407.395.139
Maquinarias	61.556.954.497	2.715.956	(13.524.920)	-	61.546.145.533	(35.191.201.144)	10	(1.461.427.902)	13.524.920	-	(36.645.104.126)	24.904.041.407
Montacargas	691.831.961	-	-	-	691.831.961	(307.630.600)	20	(34.591.599)	-	-	(342.222.199)	349.609.762
Muebles y Utiles	2.088.985.086	33.544.063	-	-	2.122.529.149	(1.067.716.016)	20	(47.771.057)	-	-	(1.115.487.073)	1.007.042.076
Sistemas Informáticos	2.633.529.372	4.573.216	-	-	2.638.102.588	(1.982.167.510)	25	(153.168.249)	-	-	(2.135.335.759)	502.766.829
Utiles y Enseres	124.456.388	-	-	-	124.456.388	(85.686.050)	10	(1.696.409)	-	-	(87.382.459)	37.073.929
Elementos Proceso Prod.	202.560.482	-	-	-	202.560.482	(202.560.482)	20	-	-	-	(202.560.482)	-
Moldes	59.686.116.390	97.433.640	-	-	59.783.550.030	(46.295.866.485)	20	(1.352.994.406)	-	-	(47.648.860.891)	12.134.689.139
Pallets Abulonados	172.846.851	-	-	-	172.846.851	(172.846.851)	20	-	-	-	(172.846.851)	-
Terreños	11.973.770.793	-	-	-	11.973.770.793	-	-	-	-	-	-	11.973.770.793
Jaulas Médicas	2.071.436.692	-	-	-	2.071.436.692	(1.019.049.382)	-	(110.555.162)	-	-	(1.129.604.544)	941.832.148
Helonas Edificios	762.556.772	7.045.455	-	-	769.602.227	(40.822.037)	-	(4.765.982)	-	-	(45.588.019)	724.014.208
Repuestos	4.934.783.213	1.216.625.205	(1.064.414.163)	-	5.086.994.255	-	-	-	-	-	-	5.086.994.255
Obras en Curso	63.894.150	126.975.701	-	-	190.873.851	-	-	-	-	-	-	190.873.851
<b>Totales Ejercicio Actual</b>	<b>193.461.802.069</b>	<b>1.558.447.415</b>	<b>(1.077.939.083)</b>	-	<b>193.942.310.400</b>	<b>(100.119.381.595)</b>	-	<b>(4.033.485.149)</b>	<b>13.524.920</b>	-	<b>(104.139.341.824)</b>	<b>89.802.968.876</b>
<b>Totales Ejercicio Anterior</b>	<b>237.685.131.274</b>	<b>14.209.946.721</b>	<b>(2.352.532.566)</b>	-	<b>249.542.929.409</b>	<b>(150.251.746.140)</b>	-	<b>(3.528.286.806)</b>	<b>1.998.868.978</b>	-	<b>(152.380.165.568)</b>	<b>97.162.763.441</b>

INPET S.A.E.C.A.

Ing. Felipe C. Resck B.  
VICE-PRESIDENTE EJECUTIVO

INPET S.A.E.C.A.

Ing. Gerardo Laguarda  
DIRECTOR

INPET S.A.E.C.A.

Ruía "Carlos Antonio López", Km 15 (Transchaco)  
Marandí Pochu Alondro, Paraguay  
Teléfono: (595) 21 102 2820/21  
Fax: (595) 21 102 2820/21  
www.inpet.com.py

Lic. DERLIS AGÜERO  
RUC N° 559.249-6  
Pat. Mun. N° 16.640



**ANEXO B**

**BALANCE GENERAL  
AL 31 DE MARZO DE 2017  
(Expresado en guaraníes)**

**ACTIVOS INTANGIBLES**

CUENTAS	VALORES DE ORIGEN			AMORTIZACIONES				Neto Resultante	
	Al Inicio del Periodo	Aumentos	Disminución	Al Cierre del Periodo	Acumulados al Inicio del Periodo	Del Periodo	Bajas		Acumulados al Cierre del Periodo
1- Bienes Incorporables	5.454.545	-	-	5.454.545	-	-	-	-	5.454.545
<b>Totales Ejercicio Actual</b>	<b>5.454.545</b>	<b>-</b>	<b>-</b>	<b>5.454.545</b>	<b>-</b>	<b>-</b>	<b>-</b>	<b>-</b>	<b>5.454.545</b>
<b>Totales Ejercicio Anterior</b>	<b>5.454.545</b>	<b>-</b>	<b>-</b>	<b>5.454.545</b>	<b>-</b>	<b>-</b>	<b>-</b>	<b>-</b>	<b>5.454.545</b>

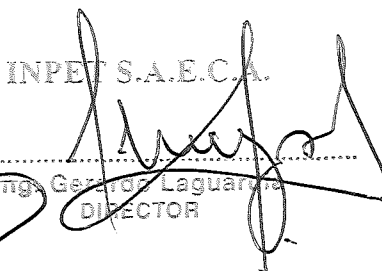
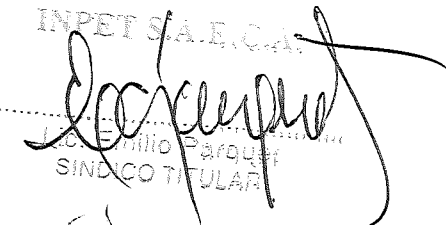



**INPET S.A.E.C.A.**  
 Ing. Felipe C. Resck B.  
 VICE-PRESIDENTE EJECUTIVO

**INPET S.A.E.C.A.**  
 Ing. Gerardo Laguarda  
 DIRECTOR

**INPET S.A.E.C.A.**  
 Lic. Emilio Parquet  
 SINDICO TITULAR

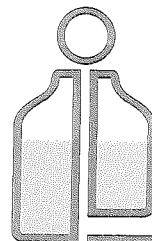
**Lic. DERMIS AGÜERO**  
 RUC N° 559.249-6  
 Pat. Mun. N° 16.640



# INPET

## ANEXO C

### BALANCE GENERAL AL 31 DE MARZO DE 2017 (Expresado en guaraníes)

#### INVERSIONES, ACCIONES, DEBENTURES Y OTROS TÍTULOS EMITIDOS EN SERIE PARTICIPACIÓN EN OTRAS SOCIEDADES

Denominación y Características de los Valores Emisor	Clase	Valor Nominal Unitario	Cantidad	Valor Nominal Total	Valor Patrimonial Proporcional	Valor de Libros	Valor de Cotización	Información sobre el Emisor				
								% de Participación	Actividad Principal	Capital	Según Último Balance Resultado Patrimonio Neto	
Inversiones Temporarias				NO APLICABLE								
Totales Ejercicio Actual												
Totales Ejercicio Anterior												
Inversiones Permanentes				NO APLICABLE								
Totales Ejercicio Actual												
Totales Ejercicio Anterior												

INPET S.A.E.C.A.  
*[Signature]*

Ing. Felipe C. Resck B.  
VICE-PRESIDENTE EJECUTIVO

INPET S.A.E.C.A.  
*[Signature]*

Ing. Gerardo Laguardia  
DIRECTOR

INPET S.A.E.C.A.  
*[Signature]*  
Lic. Emilio Parquet  
SINDICO TITULAR

*[Signature]*  
Lic. DERLIS AGÜERO  
RUC N° 559.249-6  
Pat. Mun. N° 16.640



**ANEXO D**

**BALANCE GENERAL  
AL 31 DE MARZO DE 2017  
(Expresado en guaraníes)**

**OTRAS INVERSIONES**

Cuentas	Valor de Costo	Amortización	Valor de Cotización	Valor Registrado Año Actual	Valor Registrado Año Anterior
Inversiones Corrientes	SIN MOVIMIENTO				
<b>Sub Total</b>	0	0	0	0	0
Inversiones No Corrientes	SIN MOVIMIENTO				
<b>Sub Total</b>	0	0	0	0	0
<b>Totales Ejercicio</b>	0	0	0	0	0

INPET S.A.E.C.A.  
  
 Ing. Felipe C. Pasch S.  
 VICE-PRESIDENTE EJECUTIVO

**Lic. DERLIS AGÜERO**  
 RUC N° 559.249.6  
 Pat. Mun. N° 16.640

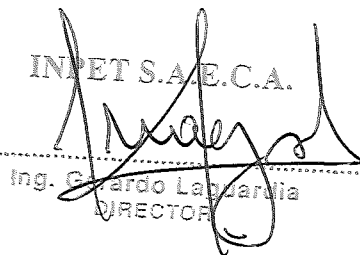
INPET S.A.E.C.A.  
  
 Ing. Gerardo Lappanmia  
 DIRECTOR

INPET S.A.E.C.A.  
  
 Lic. Emilio Parquet  
 SINDICOTITULAR

**ANEXO E**

**BALANCE GENERAL  
AL 31 DE MARZO DE 2017  
(Expresado en guaraníes)**

**PREVISIONES**

RUBRO	Saldo al Inicio del Ejercicio	Aumentos (*)	Disminución (*)	Saldo al Cierre del Ejerc. Actual	Saldo al Cierre del Ejerc. Anterior
Deducidas del Activo (*)	57.845.098	0	0	57.845.098	57.845.098
<b>Total</b>	<b>57.845.098</b>	<b>0</b>	<b>0</b>	<b>57.845.098</b>	<b>57.845.098</b>
Incluidas en el Pasivo	0	0	0	0	0
<b>Total</b>	<b>0</b>	<b>0</b>	<b>0</b>	<b>0</b>	<b>0</b>

(\*) Corresponde a provisiones para cuentas incobrables.

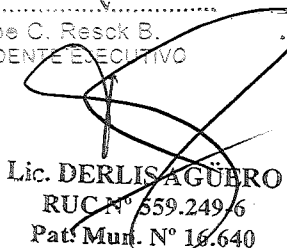
**INPET S.A.E.C.A.**  
  
 .....  
 Ing. Felipe C. Resck B.  
 VICE-PRESIDENTE EJECUTIVO  
  
**Lic. DERLIS AGÜERO**  
 RUC N° 559.249/6  
 Pat. Mur. N° 16.640

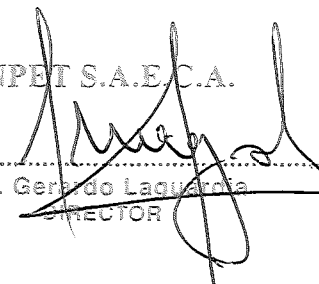
**INPET S.A.E.C.A.**  
  
 .....  
 Ing. Gerardo Laguardia  
 DIRECTOR

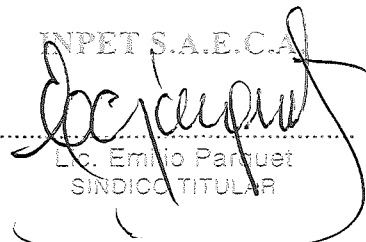
**INPET S.A.E.C.A.**  
  
 .....  
 Lic. Emilio Parquet  
 SINDICO TITULAR

**ANEXO F**

**BALANCE GENERAL  
AL 31 DE MARZO DE 2017  
(Expresado en guaraníes)**

**COSTO DE MERCADERÍAS O PRODUCTOS VENDIDOS  
O SERVICIOS PRESTADOS**

DETALLE	Ejercicio Actual		Ejercicio Anterior	
<b>I. COSTO DE MERCADERÍAS O PRODUCTOS VENDIDOS</b>				
Existencias al comienzo del periodo				
Mercaderías	299.787.020		1.256.517.702	
Productos Terminados	20.796.406.100		18.803.351.120	
Productos en Proceso	-		-	
Materia Prima y Materiales	34.087.798.769		20.976.753.407	
Otros	48.170.000		377.763.561	
Compras y Costos de Producción del Ejercicio				
a) Compras	49.085.596.498		70.308.541.056	
b) Costos de Producción		41.966.522.510		55.039.348.190
Diferencia de Inventario	-		-	
Resultado por Tenencia	-		-	
Existencias al cierre del periodo				
Mercaderías	68.278.864		379.269.847	
Productos Terminados	22.235.150.508		22.637.596.700	
Productos en Proceso	-		-	
Materia Prima y Materiales	40.047.806.505		33.510.162.806	
Otros	-		156.549.303	
<b>II. COSTOS DE SERVICIOS PRESTADOS SEGÚN ANEXO H</b>		-		-
<b>COSTO DE MERCADERÍAS O PRODUCTOS VENDIDOS Y SERVICIOS PRESTADOS</b>		<b>41.966.522.510</b>		<b>55.039.348.190</b>

**INPET S.A.E.C.A.**

Ing. Felipe C. Resak B.  
VICE-PRESIDENTE EJECUTIVO

Lic. **DERLIS AGÜERO**  
RUC N° 559.240-6  
Pat. Mun. N° 16.640

**INPET S.A.E.C.A.**

Ing. Gerardo Laguardia  
DIRECTOR

**INPET S.A.E.C.A.**

Lic. Emilio Parquet  
SINDICO TITULAR

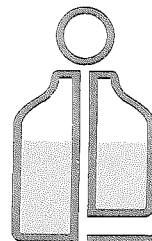

# INPET

## ANEXO G

### BALANCE GENERAL AL 31 DE MARZO DE 2017 (Expresado en guaraníes)

#### ACTIVOS Y PASIVOS EN MONEDA EXTRANJERA

DETALLE	Moneda Extranjera			Moneda Local	
	Clase	Monto	Cambio Vigente	Monto Ejercicio Actual	Monto Ejercicio Anterior
<b>ACTIVO</b>					
<b>Activos Corrientes</b>					
Caja Moneda Extranjera	US\$ Americano	14.649,01	5.634,00	82.532.549	46.736.256
Caja Administración	US\$ Americano	69.885,73	5.634,00	393.736.196	1.123.800
Citibank	US\$ Americano	288.635,35	5.634,00	1.626.171.562	1.553.261.799
BBVA Banco	US\$ Americano	212.356,96	5.634,00	1.196.419.113	8.805.637.503
GNB Bank Paraguay	US\$ Americano	35.946,65	5.634,00	202.523.426	139.032.996
Itaú Paraguay S.A.	US\$ Americano	489.367,11	5.634,00	2.757.094.298	4.060.240.739
Banco Regional S.A.	US\$ Americano	882.065,05	5.634,00	4.969.554.492	3.859.978.006
Cientes del Exterior	US\$ Americano	10.824.862,14	5.634,00	60.987.273.294	61.295.354.964
Deudores Varios Argentina	US\$ Americano	372.540,57	5.634,00	2.098.893.545	2.096.623.755
Adelanto a Proveedores	US\$ Americano	1.978.649,95	5.634,00	11.147.713.797	9.710.636.389
Fondos a Rendir	US\$ Americano	2.035.000,00	5.634,00	11.465.190.000	11.434.665.000
Intereses a Devengar - Bancos	US\$ Americano	314.178,25	5.634,00	1.770.080.284	3.015.879.853
<b>Sub Totales</b>		<b>17.518.136,77</b>	<b>5.634,00</b>	<b>98.697.182.556</b>	<b>106.019.171.060</b>
<b>Activos No Corrientes</b>		-	0,00	-	-
<b>Sub Totales</b>		-	<b>0,00</b>	-	-
<b>Totales</b>		<b>17.518.136,77</b>	<b>5.634,00</b>	<b>98.697.182.556</b>	<b>106.019.171.060</b>
<b>PASIVO</b>					
<b>Pasivos Corrientes</b>					
Proveedores del Exterior	US\$ Americano	8.797.383,40	5.642,00	49.634.837.143	55.046.361.832
Acreedores Varios	US\$ Americano	195.441,92	5.642,00	1.102.683.335	2.322.308.738
Gastos Fact. A Pagar Exportación	US\$ Americano	46.790,10	5.642,00	263.989.718	145.940.079
Préstamos Bancarios Capital	US\$ Americano	6.191.785,00	5.642,00	34.934.050.970	30.701.144.605
Préstamos Bancarios Intereses	US\$ Americano	217.748,32	5.642,00	1.228.536.022	1.645.519.466
Anticipo de Cientes	US\$ Americano	719,29	5.642,00	4.058.219	41.868.247
<b>Sub Totales</b>		<b>15.449.868,03</b>	<b>5.642,00</b>	<b>87.168.155.407</b>	<b>89.903.142.967</b>
<b>Activos No Corrientes</b>					
Préstamos Bancarios Capital	US\$ Americano	1.879.650,00	5.642,00	10.604.985.300	19.214.525.965
Préstamos Bancarios Intereses	US\$ Americano	125.980,01	5.642,00	710.779.216	1.510.273.800
<b>Sub Totales</b>		<b>2.005.630,01</b>	<b>5.642,00</b>	<b>11.315.764.516</b>	<b>20.724.799.765</b>
<b>Totales</b>		<b>17.455.498,04</b>	<b>5.642,00</b>	<b>98.483.919.923</b>	<b>110.627.942.732</b>

INPET S.A.E.C.A.

Ing. Felipe C. Resck B.  
VICE-PRESIDENTE EJECUTIVO

Lic. DERLIS ACUERO  
RUC N° 559.249-6  
Pat. Mun. N° 16.640

INPET S.A.E.C.A.

Ing. Gabriel Laguarda  
DIRECTOR

20

INPET S.A.E.C.A.

Lc. Emilio Parquet  
SINDICO TITULAR

Ruta "Carlos Antonio López", Km 15 (Transchaco)  
Mariano Roque Alonso, Paraguay  
Teléfonos: (595-21) 752 820/21  
Fax: (595-21) 750 325  
inpet@inpet.com.py  
www.inpet.com.py



Red del Pácto Global  
Paraguay  
WE SUPPORT



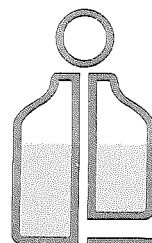

# INPET

## ANEXO H

### BALANCE GENERAL AL 31 DE MARZO DE 2017 (Expresado en guaraníes)

#### INFORMACIÓN REQUERIDA SOBRE COSTOS Y GASTOS

RUBRO	Costo de Bienes de Cambio	Costo de Bienes de Uso	Costo Otros Activos	Gastos de Gerencia y Administrativos	Gastos Financieros	Otros Gastos	Total Ejercicio Actual	Total Ejercicio Anterior
Remuneraciones de administradores, directores, síndicos y consejo de vigilancia	-	-	-	102.154.361	-	-	102.154.361	109.443.306
Honorarios y remuneraciones por servicios	-	-	-	830.400.325	-	-	830.400.325	545.107.264
Sueldos y jornales	-	-	-	1.030.363.872	-	-	1.030.363.872	901.841.580
Contribuciones sociales	-	-	-	171.579.153	-	-	171.579.153	148.815.288
Beneficios al Personal	-	-	-	374.949.014	-	-	374.949.014	397.675.699
Gastos de Exportación	-	-	-	196.393.776	-	-	196.393.776	230.163.490
Combustibles y Lubricantes	-	-	-	33.342.320	-	-	33.342.320	28.620.022
Mantenimiento y Reparaciones	-	-	-	43.195.064	-	-	43.195.064	393.534.797
Servicios Básicos	-	-	-	44.154.791	-	-	44.154.791	57.474.342
Impuestos, tasa y contribuciones	-	-	-	157.576.408	-	-	157.576.408	134.398.846
Impuesto a la Renta	-	-	-	-	-	390.860.691	390.860.691	659.609.148
Intereses a Bancos e Instituciones Financieras	-	-	-	-	453.414.229	-	453.414.229	590.999.043
Depreciaciones Bienes de Uso	-	-	-	337.382.920	-	-	337.382.920	329.003.418
Gastos en el Exterior	-	-	-	105.651.160	-	-	105.651.160	-
Maquinas Inactivas	-	-	-	2.022.144.904	-	-	2.022.144.904	1.156.083.924
Gastos de Seguros	-	-	-	12.954.170	-	-	12.954.170	60.061.766
Gastos Varios	-	-	-	226.201.027	-	-	226.201.027	361.795.368
Otros gastos	-	-	-	1.975.666.174	-	-	1.975.666.174	298.033.265
<b>Total del Periodo Actual</b>	-	-	-	<b>7.664.109.439</b>	<b>453.414.229</b>	<b>390.860.691</b>	<b>8.508.384.359</b>	
<b>Total del Periodo Anterior</b>	-	-	-	<b>5.152.052.375</b>	<b>590.999.043</b>	<b>659.609.148</b>		<b>6.402.660.566</b>

INPET S.A.E.C.A.

Ing. Felipe C. Resck B.  
VICE-PRESIDENTE EJECUTIVO

Lic. DERLIS AGÜERO  
RUC N° 559.249-6  
Pat. Mun. N° 16.640

INPET S.A.E.C.A.

Ing. Gerardo Laguarda  
DIRECTOR

21

INPET S.A.E.C.A.

Lic. Emilio Parquet  
SINDICO TITULAR

Ruta "Carlos Antonio López", Km 15 (Transchaco)  
Mariano Roque Alonso, Paraguay  
Teléfonos: (595-21) 752 820/21  
Fax: (595-21) 750 325  
inpet@inpet.com.py  
www.inpet.com.py



Red del Pacto Global  
Paraguay  
WE SUPPORT



## ANEXO I

### BALANCE GENERAL AL 31 DE MARZO DE 2017

### DATOS ESTADÍSTICOS

INDICADORES OPERATIVOS	Acumulado al fin del periodo	
	Ejercicio Actual	Ejercicio Anterior
Volumen de Producción (en miles de guaraníes)	42.631.424	69.280.580
Volumen de Ventas (en miles de guaraníes)	53.007.493	65.280.787
Cantidad de Empleados y Obreros	221	230
Consumo de Energía (en miles de guaraníes)	1.342.508	1.450.998
Cantidad de Sucursales	0	0
(Otros)	0	0

**Nota:** El volumen de operaciones podrá consignarse en unidades físicas, en unidades equivalentes o en algún índice que resulte apropiado para indicar el nivel de actividad.

**OBS: UTEquis: Unidad Técnica Equivalente**

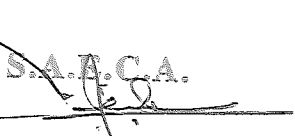
INPET S.A.E.C.A.  
  
 Ing. Felipe C. Beck B.  
 VICE-PRESIDENTE EJECUTIVO

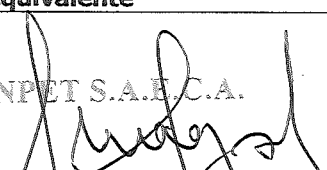
INPET S.A.E.C.A.  
  
 Ing. Gerardo Laguarda  
 DIRECTOR

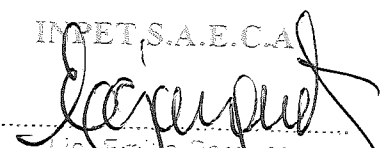
INPET S.A.E.C.A.  
  
 Lic. Emilio Parquet  
 SINDICO TITULAR

Lic. DERLIS AGÜERO  
 RUC N° 559.249.6  
 Pat. Mun. N° 16.640

Ruta "Carlos Antonio López", Km 15 (Transchaco)  
 Mariano Roque Alonso, Paraguay  
 Teléfonos: (595-21) 752 820/21  
 Fax: (595-21) 750 325  
 inpet@inpet.com.py  
 www.inpet.com.py

**ANEXO J**
**BALANCE GENERAL  
AL 31 DE MARZO DE 2017**
**ÍNDICES ECONÓMICO – FINANCIEROS**

INDICES	Acumulado al Fin del Periodo	
	Periodo Actual	Periodo Anterior
Liquidez (1)	2,15	2,14
Endeudamiento (2)	0,53	0,62
Rentabilidad (3) (Presentar sólo a fin de ejercicio)	0,02	0,03
<p>(1) <math>\frac{\text{Activo Corriente}}{\text{Pasivo Corriente}}</math> ; (2) <math>\frac{\text{Total del Pasivo}}{\text{Patrimonio Neto}}</math> ; (3) <math>\frac{\text{Resultado antes del Impuesto a la Renta}}{\text{Patrimonio Neto excluido el Resultado del periodo}}</math></p>		

**INPET S.A.E.C.A.**

 Ing. Felipe C. Resck S.  
VICE-PRESIDENTE EJECUTIVO

 Lic. DERLIS AGÜERO  
RUC N° 559.249-6  
Pat. Muh. N° 16.640

**INPET S.A.E.C.A.**

 Ing. Gerardo Laguardia  
DIRECTOR

23

**INPET S.A.E.C.A.**

 Lic. Emilio Parquet  
SINDICO TITULAR

 Ruta "Carlos Antonio López", Km 15 (Transchaco)  
Mariano Roque Alonso, Paraguay  
Teléfonos: (595-21) 752 820/21  
Fax: (595-21) 750 325  
inpet@inpet.com.py  
www.inpet.com.py

 Red del Pacto Global  
Paraguay  
WE SUPPORT

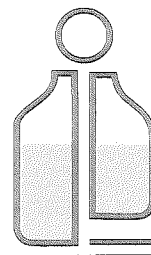
# INPET

## INFORME SOBRE PERSONAS VINCULADAS O RELACIONADAS AL 31 DE MARZO DE 2017

### A) PARTES VINCULADAS O RELACIONADAS

Según Art. 34 de la Ley 1.284/98

**Inciso a) Personas con derecho a voto que controlen al menos el diez por ciento del capital de las mismas.**

Nombres y Apellidos	% del capital Integrado
1) Felipe Carlos Resck Bonnin	14,90%
2) Walter Baumann Bedoya	14,90%
3) Pascual Burró	14,90%
4) Luis Alberto Lima	11,90%
5) Ramón Jiménez Gaona	11,30%
6) Hugo Aranda	11,30%

**Inciso b) A las sociedades anónimas en las que éstas controlen por lo menos el diez por ciento del capital.**

NO APLICABLE

**Inciso c) A sus accionistas que tengan potestad de elegir en asambleas al menos un director.**

NO APLICABLE

**Inciso d) A sus directores, administradores, síndicos, auditores y apoderados.**

1) Walter Baumann	Presidente	12) Joaquín Irún Grau, Javier M. Irún C., Carlos Cabrera Alderete, Ilse Duarte R., Pilar Milleres Irala Gadea, Miguel A. De León, Mauricio J. Ozuna, Patricia Arguello Cardozo, Irene Da Silva Laterza, Edgar Parodi, Dina Domínguez, Carlos T. Mersán, Oscar Mersán Galli, Hugo R. Mersán, Cheng Lu, Lorena Alarcón, Víctor A. Rivarola Rojas, Víctor Dante Gulino Ocampo, Alba Zaracho Segovia, Diego Zavala Alfredo A. Montanaro, Víctor Hugo Chena, José Antonio Moreno Rodríguez, María Mercedes Giménez de Cataldi, Jorge Enciso Vera, Liliana Cuenca (Abogados), Derlis Agüero (Contador)
2) Felipe Carlos Resck Bonnin	Vice Presidente	
3) Gerardo José R. Laguardia Chilabert	Director Titular	
4) Karl Reimert Pérez	Director Titular	
5) Edgardo Aranda Zaldivar	Director Titular	
6) Carlos Raúl Escobar S.	Gerente Industrial	
7) Graciela Aguilera	Gerente Administrativo	
8) Jorge Sosa	Gerente Financiero	
9) Jhony Javier Solache M.	Gerente Comercial	
10) Emilio Parquet	Síndico Titular	
11) Gustavo Sánchez	Síndico Suplente	

**Inciso e) Los cónyuges y parientes hasta el segundo grado de consanguinidad de las personas referidas en los incisos anteriores.**

Nombres y Apellidos	% del capital Integrado
1) Pedro Aranda	6,90%

Según Art. 27 de la Res. 763/04

Inversiones de la sociedad en valores de otras empresas que representen más del 10 % del activo de la sociedad			
Nombre de la Empresa	Monto de la inversión	Tipo de Valor	Indicar el porcentaje de participación en el capital integrado de la sociedad emisora (solo en el caso de inversión en acciones)
LA SOCIEDAD NO REGISTRA INVERSIONES EN OTRAS EMPRESAS			

Activos de la sociedad comprometidos en más del 20% en garantía de obligaciones de otra u otras empresas			
Nombre de la Empresa	Valor de los Bienes Gravados	Tipo de Bien o Valor	Monto de la deuda Garantizada
LA SOCIEDAD NO REGISTRA ACTIVOS COMPROMETIDOS EN GARANTIA POR OBLIGACIONES EN OTRA U OTRAS EMPRESAS			

INPET S.A.E.C.A.

Ing. Felipe C. Resck B.  
VICE-PRESIDENTE EJECUTIVO

INPET S.A.E.C.A.

Ing. Gerardo Laguardia  
DIRECTOR

INPET S.A.E.C.A.

Lic. Emilio Parquet  
SINDICO TITULAR

Lic. DEKLIS AGÜERO  
RUC N° 559.249-6  
Pat. Mun. N° 16/640



Ruta Transchaco, Km. 15  
Mariano Roque Alonso, Paraguay  
Teléfonos: (595-21) 752 820/21  
Fax: (595-21) 750 325  
inpet@inpet.com.py  
www.inpet.com.py

Según Art. 28 de la Res. 763/04

NO APLICABLE

Según Art. 1°) Resolución CNV N°1257/100

Nombre de la Sociedad Vinculada	Factores de Vinculación
BRICAPAR S.A.E.	Accionista/Cliente
C.I.E. S.A.E.	Accionista/Proveedor

### B) SALDO CON PARTES RELACIONADAS

Al 31/03/2017 y Al 31/03/2016

En forma comparativa con el mismo período del año anterior.

#### Activo

Obs.: (distinguir nombres de partes relacionadas indicadas en A)

Cuentas por cobrar	31/3/2017	31/3/2016
BRICAPAR S.A.E.	0	0

#### Pasivo

Obs.: (distinguir nombres de partes relacionadas indicadas en A)

Cuentas a pagar	31/3/2017	31/3/2016
C.I.E. S.A.E.	0	0

#### Ingresos ( con sus conceptos y distinguir nombre de partes relacionadas indicadas en A)

1) BRICAPAR S.A.E. Venta de bolsas.

#### Egresos ( con sus conceptos y distinguir nombre de partes relacionadas indicadas en A)

1) CIE S.A.E. Compra de piezas metálicas.

#### Las transacciones en el período fueron las siguientes:

##### INGRESOS

EMPRESAS	CONCEPTO	31/3/2017	31/3/2016
BRICAPAR S.A.E.	Venta de Bolsas	0	5.775.000

##### EGRESOS

EMPRESAS	CONCEPTO	31/3/2017	31/3/2016
C.I.E. S.A.E.	Trabajo de Reparaciones	10.157.400	0

INPET S.A.E.C.A.  
  
 Ing. Felipe C. Resak B.  
 VICE-PRESIDENTE EJECUTIVO

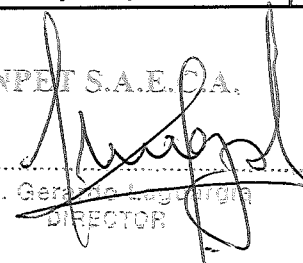
INPET S.A.E.C.A.  
  
 Ing. Gerardo Laguarda  
 DIRECTOR

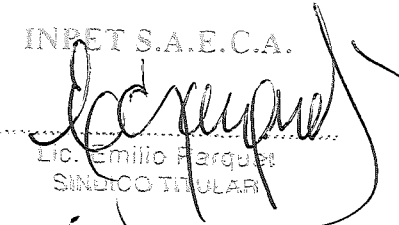
INPET S.A.E.C.A.  
  
 Lic. Emilio Farquet  
 SINDICO TITULAR

Lic. DERLIS AGUERO  
 RUC N° 559.249-6  
 Pat. Mun. N° 16.640

**ANEXO 1 - RESOLUCIÓN CG N° 23/16**

**COMPOSICIÓN DE LA CARTERA DE CRÉDITOS AL 31 DE MARZO DE 2017**

SITUACIÓN	MONTOS (EN G.)	
A) CARTERA NO VENCIDA	72.682.332.532	
B) CARTERA VENCIDA	PREVISIONES	
	(En G.)	(En %)
	0	
	(57.845.098)	0,080%
B.1) Normal	0	
B.2) En Gestión de Cobro	(57.845.098)	
B.3) En Gestión de Cobro Judicial	0	
<b>TOTAL CARTERA</b>	<b>72.624.487.434</b>	

**OBSERVACIONES**

Criterios de clasificación utilizados  
 Normal  
 En Gestión de Cobro  
 En Gestión de Cobro Judicial

0 días de atraso  
 de 1 día a 360 días de atraso

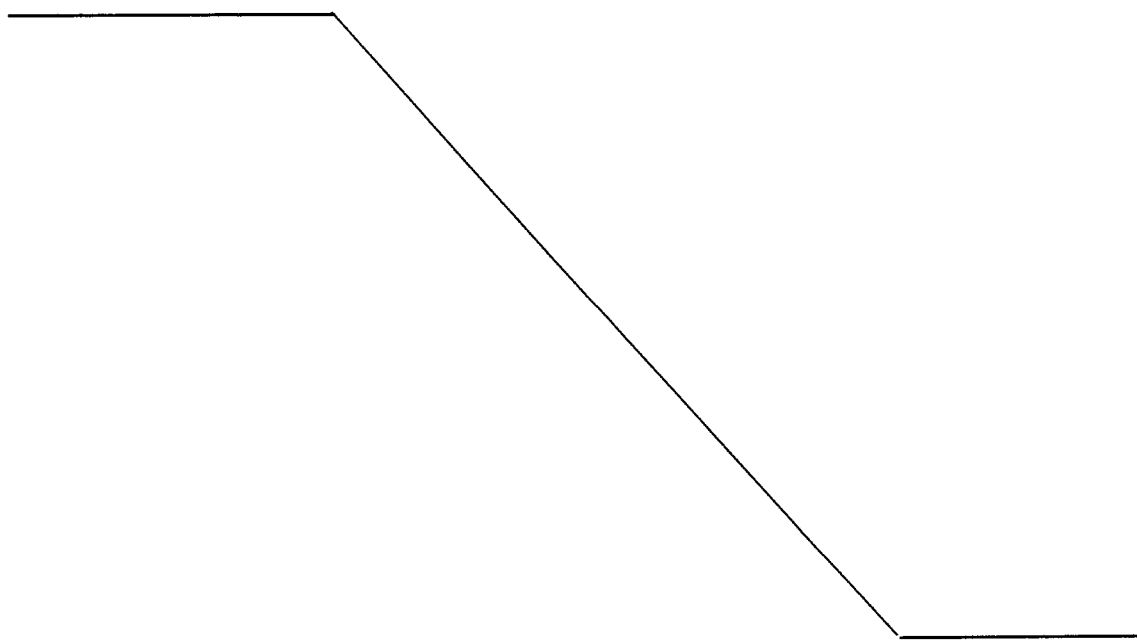

**INPET S.A.E.C.A.**  
 Ing. Felipe C. Resak B.  
 VICE-PRESIDENTE EJECUTIVO  
 Lic. **DERLIS AGÜERO**  
 RUC N° 550.249-p  
 Pat. Mun. N° 16.640

**INPET S.A.E.C.A.**  
 Ing. Gerardo Laguardia  
 DIRECTOR

**INPET S.A.E.C.A.**  
 Lic. Emilio Parquet  
 SINDICO TITULAR

## **INFORME DEL SÍNDICO**

**Señores**

**Accionistas de la Firma**

**Industrias Pet Sociedad Anónima Emisora de Capital Abierto– INPET S.A.E.C.A.**

**Presente**

En mi carácter de Síndico Titular de **Industrias Pet Sociedad Anónima Emisora de Capital Abierto– INPET S.A.E.C.A.** informo a Uds. que, de acuerdo con las disposiciones emanadas del Código Civil y de los Estatutos Sociales, el Directorio ha presentado para mi dictamen el Balance General; el Cuadro de Resultados y demás anexos de acuerdo a la Resolución No. 5/92 de la Comisión Nacional de Valores, correspondientes al primer trimestre del ejercicio de 2017.

En mi opinión los Estados Contables que son presentados se ajustan a la realidad de la situación económica y financiera de la sociedad.

Asunción, 09 de mayo de 2017

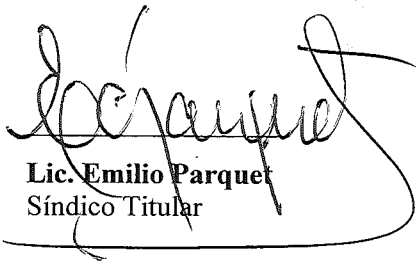

**Lic. Emilio Parquet**  
Síndico Titular

Ruta "Carlos Antonio López", Km 15 (Transchaco)  
Mariano Roque Alonso, Paraguay  
Teléfonos: (595-21) 752 820/21  
Fax: (595-21) 750 325  
inpet@inpet.com.py  
www.inpet.com.py



## TRANSCRIPCIÓN

ACTA N° 271- Reunión del Directorio de INPET S.A.E.C.A.

En la Planta Industrial de INPET, siendo las 13:00 horas del día 09 de Mayo de 2017, se reúnen los señores Directores Titulares: Ing. Felipe Resck, Sr. Gerardo Laguardia, y el Sr. Edgardo Aranda y el Sindico Titular Lic. Emilio Parquet, para tratar el siguiente:

### ORDEN DEL DIA

- Aprobación del Balance de la firma al 31 de Marzo de 2017

Abre la sesión el Vice – Presidente Ejecutivo, quien, previa lectura del Orden del Día y del Acta anterior, solicita aprobación de la misma, a lo que se procede inmediatamente firmando el Acta todos los presentes.

Acto seguido el Vice – Presidente Ejecutivo, presenta el Balance cerrado al 31 de Marzo de 2017, correspondiente al primer trimestre del ejercicio en curso.

Luego de un pormenorizado análisis de los estados contables, por unanimidad el Directorio resuelve aprobar los mismos sin objeciones.

Siendo las 14:30 hs, y no habiendo otro asunto a tratar, se levanta la sesión.

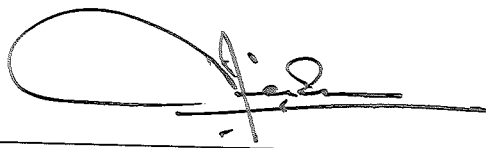

**Felipe C. Resck B.**  
Vice-Presidente Ejecutivo

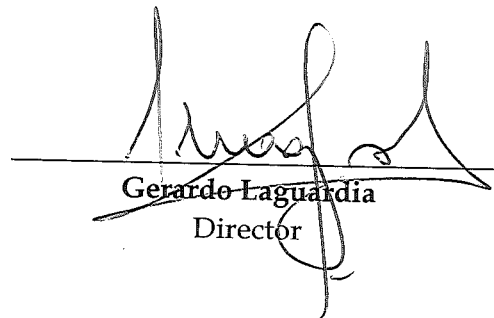

**Gerardo Laguardia**  
Director

Ruta "Carlos Antonio López", Km 15 (Transchaco)  
Mariano Roque Alonso, Paraguay  
Teléfonos: (595-21) 752 820/21  
Fax: (595-21) 750 325  
inpet@inpet.com.py  
www.inpet.com.py



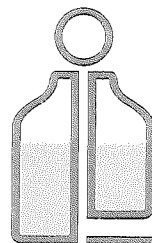

# INPET

## Composición Accionaria de INPET S.A.E.C.A. AL 31/03/17

Valor NOMINAL de cada Acción: 5.000.000

N° de Acciones: 14.000

Valor NOMINAL de la Emisión-CAPITAL: 70.000.000.000

N°	Accionista	Serie	Título N°	N° de las Acciones			Cantidad de Acciones	Clase	Monto	TOTAL	Porción de Participación del Capital	Cantidad de Votos	
1	Felipe Resck	Unica	001	Del	0001	al	0666	666	Ordinaria Nominativa	3.330.000.000	10.430.000.000	14,90%	2.086
			003	Del	1333	al	1536	204		1.020.000.000			
			012	Del	6001	al	6067	67		335.000.000			
			014	Del	6135	al	6155	21		105.000.000			
			023	Del	6601	al	6667	67		335.000.000			
			025	Del	6735	al	6755	21		105.000.000			
			046	Del	7201	al	7286	86		430.000.000			
			056	Del	7801	al	7886	86		430.000.000			
			066	Del	8401	al	8487	87		435.000.000			
			077	Del	5869	al	5904	36		180.000.000			
			083	Del	9001	al	9745	745		3.725.000.000			
2	Walter Baumann	Unica	002	Del	0667	al	1332	666	Ordinaria Nominativa	3.330.000.000	10.430.000.000	14,90%	2.086
			013	Del	6068	al	6134	67		335.000.000			
			024	Del	6668	al	6734	67		335.000.000			
			034	Del	1537	al	1740	204		1.020.000.000			
			035	Del	6156	al	6176	21		105.000.000			
			036	Del	6756	al	6776	21		105.000.000			
			047	Del	7287	al	7372	86		430.000.000			
			057	Del	7887	al	7972	86		430.000.000			
			067	Del	8488	al	8574	87		435.000.000			
			072	Del	5905	al	5940	36		180.000.000			
			084	Del	9746	al	10490	745		3.725.000.000			
3	Pascual Burró	Unica	007	Del	3997	al	4794	798	Ordinaria Nominativa	3.990.000.000	10.430.000.000	14,90%	2.086
			018	Del	6403	al	6481	79		395.000.000			
			029	Del	7003	al	7081	79		395.000.000			
			040	Del	1777	al	1860	84		420.000.000			
			041	Del	6181	al	6188	8		40.000.000			
			042	Del	6781	al	6788	8		40.000.000			
			051	Del	7574	al	7662	89		445.000.000			
			061	Del	8174	al	8262	89		445.000.000			
			071	Del	8780	al	8868	89		445.000.000			
			075	Del	5995	al	6000	6		30.000.000			
			076	Del	6589	al	6600	12		60.000.000			
085	Del	10491	al	11235	745	3.725.000.000							
4	Luis Alberto Lima	Unica	005	Del	2665	al	3330	666	Ordinaria Nominativa	3.330.000.000	8.330.000.000	11,90%	1.666
			016	Del	6269	al	6335	67		335.000.000			
			027	Del	6869	al	6935	67		335.000.000			
			037	Del	1741	al	1776	36		180.000.000			
			038	Del	6177	al	6180	4		20.000.000			
			039	Del	6777	al	6780	4		20.000.000			
			049	Del	7439	al	7507	69		345.000.000			
			059	Del	8039	al	8107	69		345.000.000			
			069	Del	8642	al	8712	71		355.000.000			
			074	Del	5959	al	5976	18		90.000.000			
			086	Del	11236	al	11830	595		2.975.000.000			

INPET S.A.E.C.A.

INPET S.A.E.C.A.

Ruta "Carlos Antonio López", Km 15 (Transchaco)

Mariano Roque Alonso, Paraguay

Teléfonos: (595-21) 752 820/21

Fax: (595-21) 150 325

Correo: [inpet@inpet.com.py](mailto:inpet@inpet.com.py)

Lic. [www.inpet.com.py](http://www.inpet.com.py)

SINDICATO TITULAR

Ing. Felipe C. Resck B.  
VICE-PRESIDENTE EJECUTIVO

Ing. Gerardo Laguna  
DIRECTOR

Lic. DENIS ACUERO

RUC N° 559.249-6

Pat. Mun. N° 16.640



Red del Pacto Global  
Paraguay  
WE SUPPORT



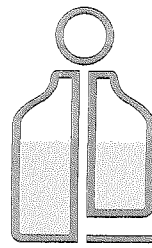

# INPET

## Composición Accionaria de INPET S.A.E.C.A. AL 31/03/17

Valor NOMINAL de cada Acción: 5.000.000  
 N° de Acciones: 14.000  
 Valor NOMINAL de la Emisión-CAPITAL: 70.000.000.000

N°	Nombre	Tipo	Código			Cant.	Tipo	Valor	%	Total			
			Del	al	Del								
5	Ramón Jiménez Gaona	Unica	004	Del	1999	al	2664	666	Ordinaria Nominativa	3.330.000.000	7.910.000.000	11,30%	1.582
			015	Del	6202	al	6268	67		335.000.000			
			026	Del	6802	al	6868	67		335.000.000			
			048	Del	7373	al	7438	66		330.000.000			
			058	Del	7973	al	8038	66		330.000.000			
			068	Del	8575	al	8641	67		335.000.000			
			083	Del	5941	al	5958	18		90.000.000			
			087	Del	11831	al	12395	565		2.825.000.000			
6	Hugo Aranda	Unica	006	Del	3331	al	3996	666	Ordinaria Nominativa	3.330.000.000	7.910.000.000	11,30%	1.582
			017	Del	6336	al	6402	67		335.000.000			
			028	Del	6936	al	7002	67		335.000.000			
			050	Del	7508	al	7573	66		330.000.000			
			060	Del	8108	al	8173	66		330.000.000			
			070	Del	8713	al	8779	67		335.000.000			
			085	Del	5977	al	5994	18		90.000.000			
			088	Del	12396	al	12960	565		2.825.000.000			
7	Gerardo Laguardia	Unica	009	Del	5197	al	5598	402	Ordinaria Nominativa	2.010.000.000	6.510.000.000	9,30%	1.302
			020	Del	6522	al	6561	40		200.000.000			
			031	Del	7122	al	7161	40		200.000.000			
			043	Del	1861	al	1998	138		690.000.000			
			044	Del	6189	al	6201	13		65.000.000			
			045	Del	6789	al	6801	13		65.000.000			
			053	Del	7704	al	7760	57		285.000.000			
			063	Del	8304	al	8360	57		285.000.000			
			073	Del	8908	al	8957	50		250.000.000			
			078	Del	7793	al	7800	8		40.000.000			
			080	Del	8387	al	8400	14		70.000.000			
			081	Del	8987	al	8991	5		25.000.000			
			089	Del	12961	al	13425	465		2.325.000.000			
8	Pedro Aranda	Unica	008	Del	4795	al	5196	402	Ordinaria Nominativa	2.010.000.000	4.830.000.000	6,90%	966
			019	Del	6482	al	6521	40		200.000.000			
			030	Del	7082	al	7121	40		200.000.000			
			052	Del	7663	al	7703	41		205.000.000			
			062	Del	8263	al	8303	41		205.000.000			
			072	Del	8869	al	8907	39		195.000.000			
			077	Del	7189	al	7200	12		60.000.000			
			078	Del	7787	al	7792	6		30.000.000			
			090	Del	13426	al	13770	345		1.725.000.000			
			9	Carlos Rodolfo	Unica	010	Del	5599		al			
021	Del	6562				al	6588	27	135.000.000				
032	Del	7162				al	7188	27	135.000.000				
054	Del	7761				al	7786	26	130.000.000				
064	Del	8361				al	8386	26	130.000.000				
074	Del	8958				al	8986	29	145.000.000				
082	Del	8992				al	9000	9	45.000.000				
091	Del	13771				al	14000	230	1.150.000.000				
						14.000			70.000.000.000	70.000.000.000	100,00%	14.000	

INPET S.A.E.C.A.

INPET S.A.E.C.A.

Ing. Felipe C. Resck B.  
VICE-PRESIDENTE EJECUTIVO

Ing. Gerardo Laguardia  
DIRECTOR

Lic. DERLIS AGÜERO  
RUC N° 539.249-6  
Pat. Mun. N° 16.640

Ruta "Carlos Antonio López", Km 15 (Transchaco)  
Mariano Roque Alonso, Paraguay  
Teléfonos: (595-21) 752-620/21  
Fax: (595-21) 752-325

inpet@inpet.com.py  
www.inpet.com.py  
Lic. Emilio Parola

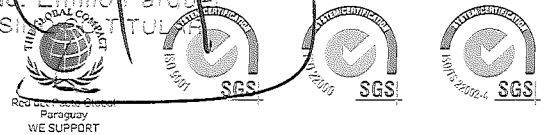

Paraguay WE SUPPORT