

INPET

Por el ejercicio anual N° 27 iniciado el 1° de enero de 2018 hasta el 31 de marzo de 2018, presentado en forma comparativa con el ejercicio anterior.

Denominación:	INDUSTRIAS PET SOCIEDAD ANÓNIMA EMISORA DE CAPITAL ABIERTO (INPET S.A.E.C.A.)				
Domicilio Legal:	Ruta Transchaco, Km. 15 Mariano Roque Alonso, Paraguay				
Actividad Principal:	Fabricación de Envases de Plásticos				
Inscripción en el Registro Público de Comercio:	Del Estatuto o Contrato Social: Anotado bajo el N° 31, Serie B, folios 190 y siguientes, Sección Contratos en fecha 20 de enero de 1993. De las modificaciones: 1) Anotado bajo el N° 530, Serie A, folios 5105 y siguientes, Sección Contratos en fecha 1° de agosto de 1995, 2) Anotado bajo el N° 400, Serie A, folios 3030 y siguientes, Sección Contratos en fecha 10 de abril de 2000, 3) Anotado bajo el N° 924, Serie B, folios 7336 y siguientes, Sección Contratos en fecha 12 de diciembre de 2002, 4) Anotado bajo el N° 26, Serie D, folio 262 y siguientes, Sección Contratos en fecha 12 de enero de 2010. 5) Acta N° 33, Asamblea Extraordinaria de fecha 25 de abril de 2017, y 6) Acta N° 36, Asamblea Extraordinaria de fecha 20 de junio de 2017.				
Inscripción en la Comisión Nacional de Valores:	Por Resolución N° 668/02 de fecha 27 de diciembre de 2002. Llevará la nomenclatura SECA, seguida de la numeración 075				
Fecha de vencimiento del Estatuto o Contrato Social:	La duración de la Sociedad se fija en noventa y nueve años desde la fecha de su inscripción en el Registro Público de Comercio.				
Composición del Capital					
Acciones					
Cantidad	Clase	Tipo	N° de votos que otorga cada acción	Suscripto (miles de Gs.)	Integrado (miles de Gs.)
28.798	Ordinaria	Nominativa	1 (uno)	143.990.000	143.990.000

INPET S.A.E.C.A.

Ing. Felipe C. Resck B.
PRESIDENTE

INPET S.A.E.C.A.

Ing. Carlos H. Rodiño G.
Vice-Presidente

INPET S.A.E.C.A.

Sr. Ricardo Rovira
Síndico Titular

Lic. DERLIS AGUIERO
RUC N° 559.249/6
Pat. Mza. N° 16.640

Ruta "Carlos Antonio López", Km 15 (Transchaco)
Mariano Roque Alonso, Paraguay
Teléfonos: [595-21] 752 820/21
Fax: [595-21] 750 325
inpet@inpet.com.py
www.inpet.com.py



Red del Pacto Global
Paraguay
WE SUPPORT



ESTADOS CONTABLES AL 31 DE MARZO DE 2018 Y 2017

CONTENIDO	PÁGINA
➤ Estados Contables	
• Balance General	1 - 4
• Estado de Resultados	5
• Estado de Variación del Patrimonio Neto	6
• Estado de Flujos de Efectivo	7
➤ Notas a los Estados Contables	8 - 13
➤ Anexos	14 - 23
➤ Anexo Cartera de Crédito	24
➤ Personas Vinculadas	25 - 26

Ruta "Carlos Antonio López", Km 15 (Transchaco)
 Mariano Roque Alonso, Paraguay
 Teléfonos: (595-21) 752 820/21
 Fax: (595-21) 750 325
 inpet@inpet.com.py
 www.inpet.com.py



Red del Pacto Global
 Paraguay
 WE SUPPORT



BALANCE GENERAL AL 31 DE MARZO DE 2018 Y 2017

Ruta "Carlos Antonio López", Km 15 (Transchaco)
Mariano Roque Alonso, Paraguay
Teléfonos: (595-21) 752 820/21
Fax: (595-21) 750 325
inpet@inpet.com.py
www.inpet.com.py



Red del Pacto Global
Paraguay
WE SUPPORT



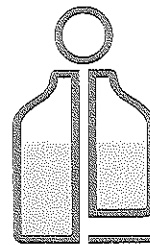

INPET

BALANCE GENERAL AL 31 DE MARZO DE 2018 Y 2017 (Expresado en guaraníes)

ACTIVO	2018	2017
ACTIVO CORRIENTE		
DISPONIBILIDADES		
Caja	72.250.040	687.918.745
Valores a Depositar	46.478.880	95.470.132
Bancos Moneda Nacional - Nota 3	2.017.486.638	570.811.045
Bancos Moneda Extranjera - Nota 2.c) y 4	15.220.000.718	10.751.762.891
	<u>17.356.216.276</u>	<u>12.105.962.813</u>
CRÉDITOS		
Cientes Locales	17.814.073.932	11.695.059.238
Cientes del Exterior	61.761.747.068	60.987.273.294
Previsiones para Cuentas Incobrables	(57.845.098)	(57.845.098)
Impuestos Anticipados	967.162.643	0
Impuesto al Valor Agregado C.F.	7.035.081.247	10.728.342.101
Otros Créditos	12.612.711.936	20.418.154.950
Fondos a Rendir - Nota 5	11.280.005.000	11.465.190.000
Adelantos al Personal	19.942.678	18.411.358
	<u>111.432.879.406</u>	<u>115.254.585.843</u>
BIENES DE CAMBIO - Nota 2.d)		
Productos Terminados	27.023.148.063	22.235.150.508
Materia Prima	34.113.880.457	38.074.906.019
Insumos	1.892.791.873	1.972.900.486
Mercaderías	773.253.492	68.278.864
Importaciones en Curso	289.698.577	0
	<u>64.092.772.462</u>	<u>62.351.235.877</u>
GASTOS PAGADOS POR ANTICIPADO		
Intereses a Devengar	3.565.643.668	1.770.080.284
Seguros Pagados por Anticipado	22.801.154	21.989.334
Otras Cuentas a Devengar	152.927.853	166.526.960
	<u>3.741.372.675</u>	<u>1.958.596.578</u>

Total Activo Corriente

196.623.240.819 191.670.381.111

INPET S.A.E.C.A.

INPET S.A.E.C.A.

INPET S.A.E.C.A.

Ing. Felipe C. Resck B.
PRESIDENTE

Ing. Carlos H. Rodrigo G.
Vice-Presidente

Sr. Ricardo Rovira
Síndico Titular

Lic. DERMIS AGUERO
RUC N° 559.289-6
Pat. Mun. N° 16.640

1

Ruta "Carlos Antonio López", Km 15 (Transchaco)
Mariano Roque Alonso, Paraguay
Teléfonos: (595-21) 752 820/21
Fax: (595-21) 750 325
inpet@inpet.com.py
www.inpet.com.py



Red del Punto Global
Paraguay
WE SUPPORT



BALANCE GENERAL
AL 31 DE MARZO DE 2018 Y 2017
 (Expresado en guaraníes)

ACTIVO	<u>2018</u>	<u>2017</u>
ACTIVO NO CORRIENTE		
OTROS ACTIVOS A LARGO PLAZO		
Deudores por Ventas	17.198.465.976	6.583.500.000
	<u>17.198.465.976</u>	<u>6.583.500.000</u>
BIENES DE USO - Nota 2.e)		
Terrenos	12.514.362.571	11.973.770.793
Edificios	33.043.758.148	31.186.279.013
Maquinarias	65.223.631.285	61.546.145.533
Muebles y Útiles	2.234.658.312	2.122.529.149
Equipos Informáticos	2.189.749.925	2.143.329.497
Útiles y Enseres	129.756.672	124.456.388
Rodados	1.200.334.852	1.315.516.568
Herramientas y Equipos	548.413.481	518.512.439
Instalaciones	3.018.539.610	2.762.619.213
Equipos de Laboratorio	543.810.237	516.763.545
Montacargas	723.066.789	691.831.961
Equipos Auxiliares	8.930.017.497	8.124.589.325
Sistema Informáticos	2.749.009.914	2.638.102.588
Elementos para Proceso de Producción	202.560.482	202.560.482
Moldes	64.531.227.059	59.783.550.030
Repuestos	5.844.196.984	5.086.994.255
Pallets Abulonados	172.846.851	172.846.851
Jaulas Metálicas	2.163.602.592	2.071.436.692
Mejoras en Edificio	804.240.661	769.602.227
Obras en Curso	3.576.336.747	190.873.851
Depreciaciones Acumuladas	(121.980.443.203)	(104.139.341.824)
	<u>88.363.677.466</u>	<u>89.802.968.576</u>
INTANGIBLES		
Patentes y Marcas	5.454.545	5.454.545
	<u>5.454.545</u>	<u>5.454.545</u>
Total Activo No Corriente	<u>105.567.597.987</u>	<u>96.391.923.121</u>
TOTAL ACTIVO	<u>302.190.838.806</u>	<u>288.062.304.232</u>

INPET S.A.E.C.A.

Ing. Felipe C. Resck B.
PRESIDENTE

INPET S.A.E.C.A.

Ing. Carlos H. Rodiño G.
Vice-Presidente

INPET S.A.E.C.A.

Sr. Ricardo Rovira
Síndico Titular

Lic. DERLIS AGÜERO
RUC N° 559.249-6
Pat. Mun. N° 16.640

Ruta "Carlos Antonio López", Km 15 (Transchaco)
Mariano Roque Alonso, Paraguay
Teléfonos: (595-21) 752 820/21
Fax: (595-21) 750 325
inpet@inpet.com.py
www.inpet.com.py



Red del Pacto Global
Paraguay
WE SUPPORT



BALANCE GENERAL
AL 31 DE MARZO DE 2018 Y 2017
 (Expresado en guaraníes)

PASIVO	2018	2017
PASIVO CORRIENTE		
OBLIGACIONES FINANCIERAS		
Préstamos Bancarios - Nota 6	15.067.330.410	34.934.050.970
Intereses a Pagar a Bancos - Nota 6	1.632.673.114	1.228.536.022
	16.700.003.524	36.162.586.992
OBLIGACIONES COMERCIALES		
Proveedores	69.976.970.716	49.766.310.836
Otras Obligaciones	6.885.673.229	1.370.920.167
	76.862.643.945	51.137.231.003
OBLIGAC. SOCIALES Y FISCALES		
Aportes y Retenciones a Pagar	230.977.564	225.776.317
Dirección General Grandes Contribuyentes	95.873.943	850.729.880
	326.851.507	1.076.506.197
PROVISIONES		
Provisiones Varias	1.220.428.481	745.456.757
	1.220.428.481	745.456.757
Total Pasivo Corriente	95.109.927.457	89.121.780.949
PASIVO NO CORRIENTE		
OBLIGACIONES FINANCIERAS		
Préstamos Bancarios - Nota 6	26.690.223.200	10.604.985.300
Intereses a Pagar a Bancos - Nota 6	1.979.277.430	710.779.216
	28.669.500.630	11.315.764.516
OTRAS DEUDAS LARGO PLAZO		
Documentos a Pagar	3.432.372.000	0
	3.432.372.000	0
Total Pasivo No Corriente	32.101.872.630	11.315.764.516
TOTAL PASIVO	127.211.800.087	100.437.545.465

INPET S.A.E.C.A.

INPET S.A.E.C.A.

INPET S.A.E.C.A.

Ing. Felipe C. Resck B.
PRESIDENTE

Ing. Carlos H. Rodiño G.
Vice-Presidente

Sr. Ricardo Rovira
Síndico Titular

Lic. **DERLIS AGÜERO**
RUC N° 559.249-6
Pat. Mun. N° 16.640

Ruta "Carlos Antonio López", Km 15 (Transchaco)
Mariano Roque Alonso, Paraguay
Teléfonos: (595-21) 752 820/21
Fax: (595-21) 750 325
inpet@inpet.com.py
www.inpet.com.py





Red del Pacto Global
Paraguay
WE SUPPORT

BALANCE GENERAL
AL 31 DE MARZO DE 2018 Y 2017
 (Expresado en guaraníes)

PATRIMONIO NETO	2018	2017
CAPITAL SOCIAL		
Capital Integrado	143.990.000.000	70.000.000.000
Primas de Emisión	600.000.000	600.000.000
	144.590.000.000	70.600.000.000
RESERVAS		
Reserva Legal	12.683.801.752	12.125.087.283
Reserva Facultativa	45.333.048	71.980.333.048
Reserva de Revalúo	4.554.205.960	30.428.518.519
	17.283.340.760	114.533.938.850
RESULTADOS		
Resultado Acumulado	9.377.556.268	0
Del Ejercicio	3.728.141.691	2.490.819.917
	13.105.697.959	2.490.819.917
TOTAL PATRIMONIO NETO	174.979.038.719	187.624.758.767
TOTAL PASIVO Y PATRIMONIO NETO	302.190.838.806	288.062.304.232

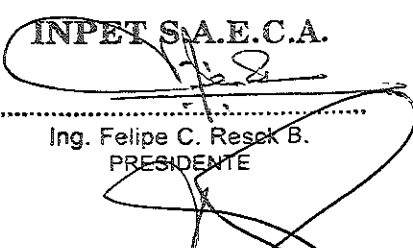
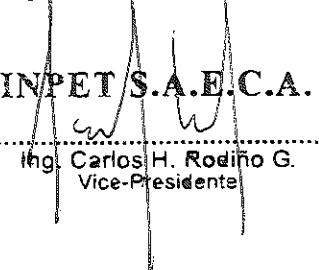
Las Notas que se adjuntan forman parte integrante de estos Estados Contables

 INPET S.A.E.C.A. Ing. Felipe C. Resek B. PRESIDENTE	 INPET S.A.E.C.A. Ing. Carlos H. Rodiño G. Vice-Presidente	 INPET S.A.E.C.A. Sr. Ricardo Rovira Sindico Titular
..... Lic. DERLIS AGÜERO RUC N° 559.249-6 Pat. Mun. N° 16.640		

Ruta "Carlos Antonio López", Km 15 (Transchaco)
 Mariano Roque Alonso, Paraguay
 Teléfonos: (595-21) 752 820/21
 Fax: (595-21) 750 325
 inpet@inpet.com.py
 www.inpet.com.py



ESTADO DE RESULTADOS AL 31 DE MARZO DE 2018 Y 2017

Ruta "Carlos Antonio López", Km 15 (Transchaco)
Mariano Roque Alonso, Paraguay
Teléfonos: (595-21) 752 820/21
Fax: (595-21) 750 325
inpet@inpet.com.py
www.inpet.com.py



Red del Pacto Global
Paraguay
WE SUPPORT



ESTADO DE RESULTADOS
POR EL PERIODO COMPRENDIDO ENTRE EL
1° DE ENERO Y EL 31 DE MARZO DE 2018 Y 2017
(Expresado en guaraníes)

	<u>2018</u>	<u>2017</u>
VENTAS		
Ventas de Mercaderías Locales	32.311.174.245	27.856.914.927
Ventas de Mercaderías Exportación	<u>35.285.232.218</u>	<u>25.150.578.528</u>
	<u>67.596.406.463</u>	<u>53.007.493.455</u>
Menos		
COSTOS DE VENTAS		
Costo de Ventas	<u>(57.351.569.735)</u>	<u>(41.966.522.510)</u>
	<u>(57.351.569.735)</u>	<u>(41.966.522.510)</u>
RESULTADO BRUTO	<u>10.244.836.728</u>	<u>11.040.970.945</u>
Menos		
GASTOS OPERATIVOS		
Gastos Administrativos	(6.212.930.148)	(7.664.109.439)
Gastos Financieros	<u>(514.675.466)</u>	<u>(453.414.229)</u>
	<u>(6.727.605.614)</u>	<u>(8.117.523.668)</u>
RESULTADO OPERATIVO	<u>3.517.231.114</u>	<u>2.923.447.277</u>
Más (Menos)		
INGRESOS (EGRESOS)		
NO OPERATIVOS		
Intereses Cobrados	39.371.763	5.275.140
Ingresos Varios	148.956.650	83.871.949
Diferencia de Cambio	435.761.032	(131.186.485)
Utilidad por Venta Bien de Uso	<u>84.180.000</u>	<u>272.727</u>
	<u>708.269.445</u>	<u>(41.766.669)</u>
RESULTADO ANTES DE IMPUESTO	<u>4.225.500.559</u>	<u>2.881.680.608</u>
Impuesto a la Renta	<u>(497.358.868)</u>	<u>(390.860.691)</u>
RESULTADO DEL EJERCICIO	<u>3.728.141.691</u>	<u>2.490.819.917</u>

Las Notas que se adjuntan forman parte integrante de estos Estados Contables

INPET S.A.E.C.A.

Ing. Felipe C. Resck B.
PRESIDENTE

INPET S.A.E.C.A.

Ing. Carlos H. Rodino G.
Vice-Presidente

INPET S.A.E.C.A.

Sr. Ricardo Rovira
Sindico Titular

Lic. DERLIS AGÜERO
RUC N° 559.249-6
Pat. Mun. N° 18.640

5

Ruta "Carlos Antonio López", Km 15 (Transchaco)
Mariano Roque Alonso, Paraguay
Teléfonos: (595-21) 752 820/21
Fax: (595-21) 750 325
inpet@inpet.com.py
www.inpet.com.py



ESTADO DE VARIACIÓN DEL PATRIMONIO NETO AL 31 DE MARZO DE 2018 Y 2017

Ruta "Carlos Antonio López", Km 15 (Transchaco)
Mariano Roque Alonso, Paraguay
Teléfonos: (595-21) 752 820/21
Fax: (595-21) 750 325
inpet@inpet.com.py
www.inpet.com.py



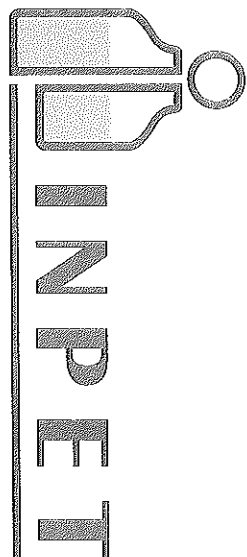

**ESTADO DE VARIACIÓN DEL PATRIMONIO NETO
AL 31 DE MARZO DE 2018 Y 2017
(Expresado en guaraníes)**

Concepto	CAPITAL		RESERVAS			RESULTADOS		TOTAL
	Social	Primas de Emisión	Legal	Facultativa	de Revalúo	Del Acumulado	Del Ejercicio	
Saldo al 31 de diciembre de 2017	143.990.000.000	600.000.000	12.487.546.809	45.333.048	4.554.205.960	0	9.377.557.176	171.054.642.993
Transferencia utilidades de 2017 a Resultados Acumulados	--	--	--	--	--	9.377.557.176	(9.377.557.176)	0
Ajustes Ejercicio Anterior	--	--	282	--	--	(908)	--	(626)
Reserva del Ejercicio	--	--	196.254.661	--	--	--	--	196.254.661
Resultado del ejercicio	--	--	--	--	--	--	3.728.141.691	3.728.141.691
Saldo al 31 de marzo de 2018	143.990.000.000	600.000.000	12.683.801.752	45.333.048	4.554.205.960	9.377.556.268	3.728.141.691	174.979.038.719
Saldo al 31 de marzo de 2017	70.000.000.000	600.000.000	12.125.087.283	71.980.333.048	30.428.518.519	0	2.490.819.917	187.624.758.767

Las Notas que se adjuntan forman parte integrante de estos estados contables

INPET S.A.F.C.A.

Ing. Felipe C. Resto S.
PRESIDENTE

Lic. DERLIS AGUIERO
RUC N.º 859.249-6
Pat. Mun. N.º 16.460

INPET S.A.F.C.A.

Ing. Carlos H. Rodolfo G.
Vice-Presidente

INPET S.A.F.C.A.

Sr. Ricardo Rovito
Sindico Titular
Ruta "Carlos Antonio López", Km 15 (Transchaco)
Mariano Roque Alonso, Paraguay
Teléfonos: (595-21) 752 820/21
Fax: (595-21) 750 325
inpet@inpet.com.py
www.inpet.com.py



ESTADO DE FLUJOS DE EFECTIVO AL 31 DE MARZO DE 2018 Y 2017

Ruta "Carlos Antonio López", Km 15 (Transchaco)
Mariano Roque Alonso, Paraguay
Teléfonos: (595-21) 752 820/21
Fax: (595-21) 750 325
inpet@inpet.com.py
www.inpet.com.py



**ESTADO DE FLUJOS DE EFECTIVO
POR EL PERIODO COMPRENDIDO ENTRE EL
1° DE ENERO Y EL 31 DE MARZO DE 2018 Y 2017
(Expresado en Guaraníes)**

	2018	2017
Conciliación del Resultado Neto con el Efectivo y equivalente de efectivo proveniente de las actividades de operación.		
Utilidad del Ejercicio	3.728.141.691	2.490.819.917
Más: Ajustes a la utilidad del ejercicio		
Depreciaciones Bienes de Uso	3.940.026.778	4.019.960.229
Ajuste Ejercicios Anteriores	(908)	0
Reserva Legal	196.254.943	131.095.785
Resultado neto antes de cambios en el Capital Operativo	7.864.422.504	6.641.875.931
Cargos y abonos por cambios en el activo y pasivo		
Disminución (Aumento) Neto de Créditos	(289.375.777)	275.474.657
Disminución (Aumento) Neto de Bienes de Cambios	(34.748.717.147)	(7.119.073.988)
Disminución (Aumento) Neto de Gastos Pagados por Anticipado	442.887.408	(83.880.377)
Aumento (Disminución) Neto de Obligaciones Comerciales	25.874.480.219	(15.502.542.208)
Aumento (Disminución) Neto de Obligaciones Sociales y Fiscales	(65.742.595)	362.477.995
Aumento (Disminución) de Provisiones	1.220.058.026	702.908.872
Aumento (Disminución) de Deudas Largo Plazo	(29.046.000)	0
Aumento (Disminución) del efectivo y equivalente de efectivo proveniente de la actividad de operación	268.966.638	(14.722.759.118)
Actividades de Inversión		
Adquisición y/o Construcción de Bienes de Uso	(1.419.251.285)	(480.508.332)
Aumento (Disminución) del efectivo y equivalente de efectivo proveniente de la actividad de Inversión	(1.419.251.285)	(480.508.332)
Actividades de Financiamiento		
Aumento (Disminución) Neto de Obligaciones Financieras	(3.004.133.132)	22.524.091.863
Distribución de Dividendos	0	(7.428.300.422)
Aumento (Disminución) del efectivo y equivalente de efectivo proveniente de la actividad de Financiamiento	(3.004.133.132)	15.095.791.441
Aumento neto de efectivo y equivalente de efectivo	(4.154.417.779)	(107.476.009)
Saldo efectivo y equivalente de efectivo al inicio	21.510.634.055	12.213.438.822
Saldo efectivo y equivalente de efectivo al finalizar el ejercicio	17.356.216.276	12.105.962.813

Las notas y anexos que se acompañan forman parte de los estados contables.

INPET S.A.E.C.A.

Ing. Felipe C. Resck B.
PRESIDENTE

INPET S.A.E.C.A.

Ing. Carlos H. Rodiño G.
Vice-Presidente

INPET S.A.E.C.A.

Sr. Ricardo Reyra
Síndico Titular

Lic. DEKLIS AGÜERO
RUC N° 559.249-5
Pat. Mun. N° 16.640

7

Ruta "Carlos Antonio López", Km 15 (Transchaco)
Mariano Roque Alonso, Paraguay
Teléfonos: (595-21) 752 820/21
Fax: (595-21) 750 325
inpet@inpet.com.py
www.inpet.com.py



Red del Pacto Global
Paraguay
WE SUPPORT



**NOTAS
A LOS ESTADOS CONTABLES AL
31 DE MARZO DE 2018 Y 2017**

Ruta "Carlos Antonio López", Km 15 (Transchaco)
Mariano Roque Aionso, Paraguay
Teléfonos: [595-21] 752 820/21
Fax: [595-21] 750 325
inpet@inpet.com.py
www.inpet.com.py



NOTAS A LOS ESTADOS CONTABLES AL 31 DE MARZO DE 2018 Y 2017

1. El Ente.

Industrias Pet S.A. (INPET) fue constituida el 17 de setiembre de 1992, mediante Escritura Pública N° 512, en los folios N° 1563 y siguientes del protocolo de Contratos Comerciales Sección A. Sus Estatutos Sociales fueron aprobados y su Personería Jurídica reconocida por Decreto del Poder Ejecutivo N° 15.910 del 24 de diciembre de 1992. La Sociedad fue inscripta en el Registro Público de Comercio, ordenada por el Juez de Primera Instancia en lo Civil y Comercial de Feria, Dr. Raúl Gómez Frutos, según providencia de fecha 18 de enero de 1993, anotado bajo el N° 31 Serie B, folios 190 y siguientes, Sección Contratos en fecha 20 de enero de 1993.

Sus Estatutos Sociales fueron modificados primeramente mediante Escritura Pública N° 374, folio 1158 del protocolo de Contratos Comerciales Sección A de fecha 9 de junio de 1995, a efectos de aumentar el capital social de la firma a Gs. 10.000.000.000 (guaraníes diez mil millones). La modificación de los Estatutos fue inscripta en la Dirección General de los Registros Públicos – Registro Público de Comercio, ordenada por el Juez de Primera Instancia en lo Civil y Comercial del 10° Turno, Dr. Raúl Fernando Barriocanal, según providencia de fecha 26 de julio de 1995, anotado bajo el N° 530 Serie A, folios 5105 y siguientes, Sección Contratos en fecha 1° de agosto de 1995.

Una nueva modificación de los Estatutos Sociales fue realizada mediante Escritura Pública N° 42, folio 108 y siguientes del protocolo de Contratos Comerciales Sección A de fecha 29 de febrero de 2000, a efectos de aumentar el capital social de la firma a Gs. 30.000.000.000 (guaraníes treinta mil millones). La modificación de los Estatutos Sociales fue inscripta en el Registro Público de Comercio, ordenada por el Juez de Primera Instancia en lo Civil y Comercial del 4° Turno, Dra. María J. de Schubens, según providencia de fecha 10 de abril de 2000, anotado bajo el N° 400 Serie A, folios 3030 y siguientes, Sección Contratos en fecha 10 de abril de 2000.

Otra modificación de sus Estatutos Sociales fue realizado a través de la Escritura Pública N° 489, folio 1458 y siguientes del protocolo Comercial A de fecha 16 de octubre de 2002 a efectos de transformar de Sociedad Anónima a Sociedad Anónima Emisora de Capital Abierto, adecuar los Estatutos Sociales de conformidad a las disposiciones previstas en la Ley N° 1284/98 para las sociedades emisoras de capital abierto y aumentar el capital social a Gs. 45.000.000.000 (guaraníes cuarenta y cinco mil millones).

INPET S.A.E.C.A.

INPET S.A.E.C.A. 8

INPET S.A.E.C.A.

Ing. Felipe C. Resck B.
PRESIDENTE

Ing. Carlos H. Redño G.
Vice-Presidente

Sr. Ricardo Revira
Síndico Titular

Sitio: "Calle Antonio López", Km 15 (Transchaco)
Mariano Roque Alonso, Paraguay
Teléfonos: (595-21) 752 820/21
Fax: (595-21) 750 325
inpet@inpet.com.py
www.inpet.com.py

Lic. **DERLIS AGÜERO**
RUC N° 559.249-6
Pat. Mun. N° 16.640



Red del Pacto Global
Paraguay
WE SUPPORT



SGS



SGS



SGS

Esta modificación fue inscripta en la Dirección General de los Registros Públicos – Registro Público de Comercio bajo el N° 924, Serie B, folios 7336 y siguientes de la Sección Contratos, ordenado por el Juez de Primera Instancia en lo Civil y Comercial del Tercer Turno, Dr. Miguel Angel Rodas, en fecha 12 de diciembre de 2002. A partir de esta modificación, Industrias Pet Sociedad Anónima cambia su denominación por la de **INDUSTRIAS PET SOCIEDAD ANÓNIMA EMISORA DE CAPITAL ABIERTO ó INPET S.A.E.C.A.**

Otra modificación de los Estatutos Sociales fue realizada a través de la Escritura Pública N° 298, folio 1316 y siguientes del protocolo Comercial B de fecha 20 de noviembre de 2009 a efectos de aumentar el capital social a Gs. 70.000.000.000 (guaraníes setenta mil millones). Esta modificación fue inscripta en la Dirección General de los Registros Públicos – Registro Público de Comercio bajo el N° 26, Serie D, folios 262 y siguientes de la Sección Contratos, en fecha 12 de enero de 2010.

En fecha 25 de abril de 2017 se realiza una Asamblea General Extraordinaria que resuelve modificar los estatutos sociales a efectos de aumentar el capital social a la suma de **Gs. 200.000.000.000 (guaraníes doscientos mil millones)**. En fecha 20 de junio de 2017 se realiza una Asamblea General Extraordinaria a efectos de realizar reducción del capital integrado hasta la suma de Gs. 14.900.000.000 (guaraníes catorce mil novecientos millones), quedando el capital integrado en la suma de **Gs. 85.100.000.000 (guaraníes ochenta y cinco mil cien millones)** representado por 17.020 (diecisiete mil veinte) acciones de un valor nominal de Gs. 5.000.000 y en fecha 12 de diciembre de 2017 según Acta de Asamblea Ordinaria N° 37 se emiten acciones por Gs. 58.890.000.000 (guaraníes cincuenta y ocho mil ochocientos noventa millones), quedando el capital integrado en la suma de **Gs. 143.990.000.000** (guaraníes ciento cuarenta y tres mil novecientos noventa millones) representado por 28.798 acciones de un valor nominal de Gs. 5.000.000.

La Sociedad tiene por objeto principal de sus actividades dedicarse por si misma, por mandato o asociada a terceros, dentro o fuera del país, a la fabricación de envases plásticos, así como a la comercialización de productos manufacturados, a la compraventa, permuta, fraccionamiento, explotación, colonización, arrendamiento, cesión, administración y disposición a cualquier título legal de toda clase de bienes inmuebles urbanos o rurales, al proyecto, dirección, construcción y comercialización de edificios, obras viales, sanitarias, portuarias, fabriles, hidráulicas o industriales, importación y exportación de bienes y productos. Así mismo, será objeto de la sociedad realizar cualesquiera actividades de lícito comercio, conexas o diferentes a las ya mencionadas. Para el cumplimiento de su objeto podrá asimismo comprar, vender, permutar y negociar de cualquier modo lícito toda clase de títulos valores públicos o privados, emitir bonos, obligaciones y otros títulos valores de renta fija o variable, negociarlos a través de la Bolsa de Valores y Productos de Asunción S.A. o de otras entidades habilitadas para el efecto, operar en el mercado de valores en todos los casos previa autorización que debe conceder la CNV y otros órganos competentes y en un todo de conformidad con las disposiciones legales pertinentes.

INPET S.A.E.C.A.

INPET S.A.E.C.A. 9

INPET S.A.E.C.A.

Ing. Felipe C. Resck B.
PRESIDENTE

Ing. Carlos H. Rodiño G.
Vice-Presidente

Sr. Ricardo Rovina
Sindicato Titular "Antonio López", Km 15 (Transchaco)

Sindicato Titular "Que Aionso, Paraguay

Teléfonos: (595-21) 752 826/21

Fax: (595-21) 750 325

inpet@inpet.com.py

www.inpet.com.py

Lic. DERLIS AGÜERO

RUC N° 559.249-6

Pat. Mun. N° 16.640



Red del Pacto Global
Paraguay
WE SUPPORT



La Sociedad tiene constituido su domicilio legal en la ciudad de Mariano Roque Alonso, República del Paraguay, pudiendo establecer sucursales, agencias, oficinas y representaciones en la misma ciudad o en otras ciudades o localidades en el país y en el extranjero, previa autorización de la Comisión Nacional de Valores u otra autoridad competente. La duración de la Sociedad se fija en noventa y nueve años desde la fecha de su inscripción en el Registro Público de Comercio. Este plazo podrá ser prorrogado o disminuido por determinación de la Asamblea de Accionistas, previa conformidad de la Comisión Nacional de Valores.

Por Resolución Nº 668/02 de fecha 27 de diciembre de 2002 de la Comisión Nacional de Valores se resuelve **CALIFICAR** a **INDUSTRIAS PET SOCIEDAD ANÓNIMA (INPET S.A.)** como emisora de capital abierto y, en consecuencia, autorizarla para operar en el mercado de valores e **INSCRIBIRLA** en los Registros que al efecto lleva esta Comisión, que llevará la nomenclatura **SECA** seguida de la numeración **075**. Igualmente, por Resolución Nº 420/02 de fecha 27 de diciembre de 2002, el Directorio de la Bolsa de Valores y Productos de Asunción Sociedad Anónima resuelve **REGISTRAR A INDUSTRIAS PET SOCIEDAD ANÓNIMA (INPET S.A.)** como **EMISORA DE CAPITAL ABIERTO**, en consecuencia, **INSCRIBIRLA** en los registros de la Bolsa de Valores y Productos de Asunción S.A. llevando la nomenclatura **S.A.E.C.A.** seguida de la numeración **079**.

2. Principales políticas y procedimientos contables.

a) Moneda de Cuenta.

Los presentes estados contables han sido preparados en base a la moneda oficial de la República del Paraguay, el Guaraní.

b) Efectos de la Inflación.

Los presentes estados contables han sido preparados sobre la base de cifras históricas, sin considerar el efecto que, las variaciones en el poder adquisitivo de la moneda local, pueda tener en los rubros no monetarios que componen dichos estados, debido a que la corrección monetaria no constituye un principio de contabilidad de aceptación generalizada en el Paraguay, excepto los rubros en moneda extranjera que son ajustados al tipo de cambio de cierre como se explica en la nota **2.c)** y los activos fijos que son revaluados de acuerdo a lo indicado en la nota **2.e)**.

INPET S.A.E.C.A.

Ing. Felipe C. Resek B.
PRESIDENTE

INPET S.A.E.C.I.A.

Ing. Carlos H. Rodino G.
Vice-Presidente

INPET S.A.E.C.A.

Sr. Ricardo Rovira
Ruta "St. Domingo López", Km 15 (Transchaco)
Mariano Roque Alonso, Paraguay
Teléfonos: (595-21) 752 820/21
Fax: (595-21) 750 325
inpet@inpet.com.py
www.inpet.com.py

Lic. DERLIS AGÜERO
RUC Nº 559.249-6
Pat. Mun. Nº 16.640



c) Valuación de rubros en moneda extranjera.

Los activos y pasivos en monedas extranjeras han sido valuados al tipo de cambio comprador y vendedor respectivamente, vigente en el mercado libre fluctuante al cierre. Dichas cotizaciones eran:

	Marzo 2018		Marzo 2017	
	ACTIVOS	PASIVOS	ACTIVOS	PASIVOS
1 Dólar Americano	5.543,00	5.554,00	5.634,00	5.642,00

d) Valuación de Materias Primas y Productos Terminados.

Las materias primas son contabilizadas al inicio a su costo de adquisición más los gastos que demandan hasta su puesta en depósito. La existencia final es valuada a costo promedio.

Para el caso de productos terminados, los mismos son valuados de acuerdo a los costos de materias primas empleadas más todos los gastos necesarios para la producción de ellos.

e) Valuación de Bienes de Uso.

Los bienes de uso adquiridos por la empresa se encuentran valuados al costo de adquisición, más todos los gastos efectuados y que fueron necesarios para su incorporación al patrimonio del ente y puesta en funcionamiento. En el presente ejercicio fueron revaluados conforme a los índices emitidos por la Sub Secretaría de Estado de Tributación, de acuerdo a la Ley N° 125/91.

Las depreciaciones de los bienes que componen el rubro han sido computadas mediante cargos periódicos a resultados en función a la vida útil estimada de los mismos. Los cálculos han sido efectuados aplicando el sistema de línea recta o cuota constante. El valor residual de los bienes de uso tomados en su conjunto no supera a su valor recuperable.

INPET S.A.E.C.A.

Ing. Felipe C. Rasck B.
PRESIDENTE

INPET S.A.E.C.A.

Ing. Carlos H. Rodiño G.
Vice-Presidente

INPET S.A.E.C.A.

Sr. Ricardo Rovira
Síndico Titular

11

Lic. DERLIS AGÜERO
RUC N° 559.249-6
Pat. Mun. N° 16.640

Ruta "Carlos Antonio López", Km 15 (Transchaco)
Mariano Roque Aionso, Paraguay
Teléfonos: (595-21) 752 820/21
Fax: (595-21) 750 325
inpet@inpet.com.py
www.inpet.com.py



Red del Pacto Global
Paraguay
WE SUPPORT



f) Reconocimiento de los Ingresos y Gastos.

Los ingresos y egresos son reconocidos contablemente en el momento de su devengamiento sin tener en cuenta que los mismos hayan sido cobrados o pagados.

3. Bancos Moneda Nacional.

La composición del rubro al 31 de marzo de 2018 y 2017 era, en guaraníes:

Banco	2018	2017
Citibank N.A.	42.815.325	32.495.541
Itaú Paraguay S.A.	364.742.490	221.643.356
GNB Bank Paraguay S.A.	166.825.122	108.978.958
Banco Regional S.A.E.C.A.	104.953.946	40.592.231
Banco BBVA S.A.	1.338.149.755	167.100.959
TOTAL	2.017.486.638	570.811.045

4. Bancos Moneda Extranjera.

La composición del rubro al 31 de marzo de 2018 y 2017 era la siguiente:

CUENTAS	2018		2017	
	US\$	Gs.	US\$	Gs.
Citibank Cta. Cte.	189.599,77	1.050.951.525	288.635,35	1.626.171.562
BBVA Banco	889.095,34	4.928.255.470	212.356,96	1.196.419.113
GNB Bank	1.247.794,61	6.916.525.523	35.946,65	202.523.426
Itaú Paraguay S.A.	119.641,48	663.172.724	489.367,11	2.757.094.298
Banco Regional S.A.	299.674,45	1.661.095.476	882.065,05	4.969.554.492
TOTAL	2.745.805,65	15.220.000.718	1.908.371,12	10.751.762.891

5. Fondos a Rendir.

Corresponde a la suma de US\$ 2.035.000, actualizada a la tasa de cambio de cierre. El Directorio de la firma había resuelto aprobar la participación de Inpet S.A.E.C.A. en el capital social de una sociedad argentina ya constituida o a constituirse en la República Argentina. En dicha reunión se designó a un director para inscribir los estatutos de Inpet S.A.E.C.A. con todas sus modificaciones ante el Registro Público de Comercio de la ciudad de Buenos Aires. Una vez perfeccionada la operación, será registrada en el rubro de Inversiones.

INPET S.A.E.C.A.

Ing. Felipe C. Resch B.
PRESIDENTE

INPET S.A.E.C.A.

Ing. Carlos H. Rediño G.
Vice-Presidente

12 INPET S.A.E.C.A.

Sr. Ricardo Rovira
Sindico Titular

"Antonio López", Km 15 (Transchaco)
Mariano Roque Aionso, Paraguay
Teléfonos: (595-21) 752 820/21
Fax: (595-21) 750 325
inpet@inpet.com.py
www.inpet.com.py

Lic. DERLIS AGÜERO
RUC N° 559.249-6
Pat. Mun. N° 16.640



Red del Pacto Global
Paraguay
WE SUPPORT



6. Préstamos Bancarios e Intereses a Pagar a Bancos.

30/03/2018

Las deudas financieras al 31 de marzo de 2018 corresponden a préstamos obtenidos de los Bancos Citibank, Itaú Paraguay S.A., BBVA Paraguay S.A. y Regional S.A.E.C.A. por un capital total de US\$ 7.518.464,82 e intereses por US\$ 650.333,19. Se expone el detalle a corto y largo plazo:

Banco	Corto Plazo	Largo Plazo
CAPITAL A PAGAR		
Citibank – US\$ 777.768,00 y US\$ 0,00	4.319.723.472	0
BBVA - US\$ 824.000,00 y US\$ 0,00	4.576.496.000	0
Itaú – US\$ 0,00 y 1.101.882,00	0	6.119.852.628
Regional – US\$ 1.111.111,08 y US\$ 3.703.703,74	6.171.110.938	20.570.370.572
Total Préstamos	15.067.330.410	26.690.223.200
INTERESES A PAGAR		
Citibank - US\$ 81.634,69 y US\$ 44.345,32	453.399.080	246.293.912
Regional – US\$ 212.328,78 y US\$ 312.024,40	1.179.274.034	1.732.983.518
Total Intereses a Pagar	1.632.673.114	1.979.277.430

31/03/2017

Las deudas financieras al 31 de marzo de 2017 corresponden a préstamos obtenidos de los Bancos Citibank, Itaú Paraguay S.A. y Regional S.A.E.C.A. por un capital total de US\$ 8.071.435,00 e intereses por US\$ 343.728,33. Se expone el detalle a corto y largo plazo:

Banco	Corto Plazo	Largo Plazo
PRÉSTAMOS BANCARIOS		
Citibank – US\$ 777.768,00 y US\$ 1.879.650,00	4.388.167.056	10.604.985.300
Itaú - US\$ 750.017,00 y US\$ 0,00	4.231.595.914	0
Regional – US\$ 4.664.000,00 y US\$ 0,00	26.314.288.000	0
Total Préstamos	34.934.050.970	10.604.985.300
INTERESES A PAGAR		
Citibank - US\$ 123.352,56 y US\$ 125.980,01	695.955.143	710.779.216
Itaú – US\$ 18.493,96 y US\$ 0,00	104.342.923	0
Regional – US\$ 75.901,80 y US\$ 0,00	428.237.956	0
Total Intereses a Pagar	1.228.536.022	710.779.216

INPET S.A.E.C.A.

Ing. Felipe C. Resck B.
PRESIDENTE

INPET S.A.E.C.A.

Ing. Carlos H. Rodño G.
Vice-Presidente

INPET S.A.E.C.A.

Sr. Ricardo Rovira López, Km 15 (Transchaco)
Sindicato Añón, Paraguay
Teléfonos: (595-21) 752 820/21
Fax: (595-21) 750 325
inpet@inpet.com.py
www.inpet.com.py

Lic. DERLIS AGÜERO
RUC N° 559.249-6
Pat. Mun. N° 16.640



Red del Pacto Global
Paraguay
WE SUPPORT



**ANEXOS
A LOS ESTADOS CONTABLES AL
31 DE MARZO DE 2018 Y 2017**

Ruta "Carlos Antonio López", Km 15 (Transchaco)
Mariano Roque Alonso, Paraguay
Teléfonos: (595-21) 752 820/21
Fax: (595-21) 750 325
inpet@inpet.com.py
www.inpet.com.py



ANEXO A

**BALANCE GENERAL
AL 31 DE MARZO DE 2018
(Expresado en guaraníes)**

BIENES DE USO

CUENTAS	VALORES DE ORIGEN				AMORTIZACIONES								Neto Resultante
	Al Inicio del período	Altas y transf. del período	Bajas del período	Revalúo período	Al cierre del período	Acumuladas al inicio del período	%	Altas del período	Bajas del período	Revalúo período	Acumuladas al cierre del período		
Edificios	32.893.758.148	150.000.000	-	-	33.043.758.148	(7.784.718.020)	4	(488.192.262)	-	-	(8.272.910.282)	24.770.847.866	
Rodados	1.364.917.579	-	(164.582.727)	-	1.200.334.852	(798.071.703)	4	(57.180.131)	164.582.727	-	(690.669.107)	509.665.745	
Equipos Auxiliares	8.930.017.497	-	-	-	8.930.017.497	(5.765.003.511)	20	(240.116.286)	-	-	(6.005.119.797)	2.924.897.700	
Equipos Informáticos	2.183.974.859	5.775.066	-	-	2.189.749.925	(2.071.073.410)	25	(22.463.368)	-	-	(2.093.536.778)	96.213.147	
Equipos de Laboratorio	533.992.055	9.818.182	-	-	543.810.237	(320.338.105)	10	(13.122.344)	-	-	(333.460.449)	210.349.788	
Herramientas	538.382.395	10.031.086	-	-	548.413.481	(499.357.187)	20	(2.877.336)	-	-	(502.234.523)	46.178.958	
Instalaciones	3.018.539.610	-	-	-	3.018.539.610	(488.682.115)	4	(39.929.779)	-	-	(528.611.894)	2.489.927.716	
Maquinarias	65.223.631.285	-	-	-	65.223.631.285	(41.231.697.496)	10	(1.573.698.616)	-	-	(42.805.396.112)	22.418.235.173	
Montacargas	723.066.789	-	-	-	723.066.789	(466.132.865)	20	(36.153.341)	-	-	(502.286.206)	220.780.583	
Muebles y Útiles	2.232.240.312	2.418.000	-	-	2.234.658.312	(1.291.939.692)	20	(50.415.322)	-	-	(1.342.355.014)	892.303.298	
Sistemas Informáticos	2.749.009.914	-	-	-	2.749.009.914	(2.694.657.736)	25	(11.682.689)	-	-	(2.706.340.425)	42.669.489	
Útiles y Enseres	129.756.672	-	-	-	129.756.672	(93.299.775)	10	(1.797.950)	-	-	(95.097.725)	34.658.947	
Elementos Proceso Prod.	202.560.482	-	-	-	202.560.482	(202.560.482)	20	-	-	-	(202.560.482)	-	
Moldes	63.685.633.060	845.593.999	-	-	64.531.227.059	(52.571.319.356)	20	(1.446.485.260)	-	-	(54.017.804.616)	10.513.422.443	
Pallets Abulonados	172.846.851	-	-	-	172.846.851	(172.846.851)	20	-	-	-	(172.846.851)	-	
Terrenos	12.514.362.571	-	-	-	12.514.362.571	-	-	-	-	-	-	12.514.362.571	
Jaulas Metálicas	2.163.602.592	-	-	-	2.163.602.592	(1.525.992.382)	-	(115.468.315)	-	-	(1.641.460.697)	522.141.895	
Mejoras Edificios	804.240.661	-	-	-	804.240.661	(62.725.739)	-	(5.026.506)	-	-	(67.752.245)	736.488.416	
Repuestos	5.403.816.939	1.534.306.933	(1.093.926.888)	-	5.844.196.984	-	-	-	-	-	-	5.844.196.984	
Obras en Curso	3.456.519.113	119.817.634	-	-	3.576.336.747	-	-	-	-	-	-	3.576.336.747	
Totales Ejercicio Actual	208.924.869.384	2.677.760.900	(1.258.509.615)	-	210.344.120.659	(116.040.416.425)		(4.104.609.505)	164.582.727	-	(121.980.443.203)	88.363.677.466	
Totales Ejercicio Anterior	193.461.802.068	1.558.447.415	(1.077.939.083)	-	193.942.310.400	(100.119.381.595)		(4.033.485.149)	13.524.920	-	(104.139.341.824)	89.802.968.576	

INPET S.A.E.C.A.

INPET S.A.E.C.A.

INPET S.A.E.C.A.

Ing. Felipe C. Resek B.
PRESIDENTE

Ing. Carlos H. Rodolfo G.
Vice-Presidente

Sr. Miguel Ángel Rosales López, Km 15 (Transchaco)

San Roque Alonso, Paraguay

Teléfonos: (595-21) 752 820/21

Fax: (595-21) 750 325

inpet@inpet.com.py

www.inpet.com.py

Lic. DERRIS AGUIERO
RUC N° 559.249-6
Pat. Mud. N° 16.040

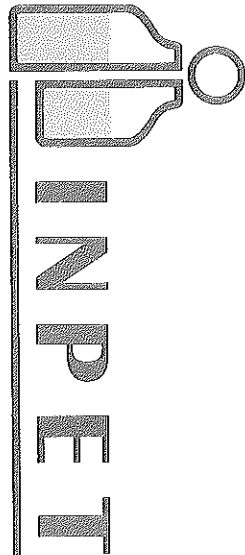

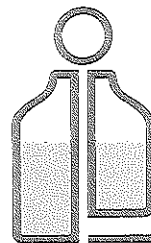

INPET

ANEXO B

BALANCE GENERAL AL 31 DE MARZO DE 2018 (Expresado en guaraníes)

ACTIVOS INTANGIBLES

Cuentas	VALORES DE ORIGEN			AMORTIZACIONES				Neto Resultante	
	Al Inicio del Periodo	Aumentos	Disminución	Al Cierre del Periodo	Acumulados al Inicio del Periodo	Del Periodo	Bajas		Acumulados al Cierre del Periodo
1- Bienes Incorporables	5.454.545	-	-	5.454.545	-	-	-	-	5.454.545
Totales Ejercicio Actual	5.454.545	-	-	5.454.545	-	-	-	-	5.454.545
Totales Ejercicio Anterior	5.454.545	-	-	5.454.545	-	-	-	-	5.454.545

INPET S.A.E.C.A.

Ing. Felipe C. Rasok B.
PRESIDENTE

Lic. DERLIS AGÜERO
RUC N° 559.249-6
Pat. Mun. N° 16.640

INPET S.A.E.C.A.

Ing. Carlos H. Rodiño G.
Vice-Presidente

INPET S.A.E.C.A.

Sr. Ricardo Rovira
Síndico Titular

Ruta "Carlos Antonio López", Km 15 (Transchaco)
Mariano Roque Alonso, Paraguay
Teléfonos: (595-21) 752 820/21
Fax: (595-21) 750 325
inpet@inpet.com.py
www.inpet.com.py



Red del Pasto Global
Paraguay
WE SUPPORT

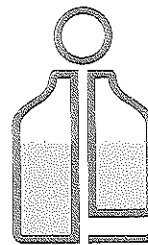

INPET

ANEXO C

BALANCE GENERAL AL 31 DE MARZO DE 2018 (Expresado en guaraníes)

INVERSIONES, ACCIONES, DEBENTURES Y OTROS TÍTULOS EMITIDOS EN SERIE PARTICIPACIÓN EN OTRAS SOCIEDADES

Denominación y Características de los Valores Emisor	Clase	Valor Nominal Unitario	Cantidad	Valor Nominal Total	Valor Patrimonial Proporcional	Valor de Libros	Valor de Cotización	Información sobre el Emisor				
								% de Participación	Actividad Principal	Capital	Según Último Balance Resultado Patrimonio Neto	
Inversiones Temporarias				NO APLICABLE								
Totales Ejercicio Actual												
Totales Ejercicio Anterior												
Inversiones Permanentes				NO APLICABLE								
Totales Ejercicio Actual												
Totales Ejercicio Anterior												

INPET S.A.E.C.A.

 Ing. Felipe C. Rasok B.
 PRESIDENTE

INPET S.A.E.C.A.

 Ing. Carlos H. Rodiño G.
 Vice-Presidente

INPET S.A.E.C.A.

 Sr. Ricardo Rovira
 Síndico Titular

Lic. DERLIS AGÜERO
 RUC N° 559.249-6
 Pat. Mun. N° 16.640

Ruta "Carlos Antonio López", Km 15 (Transchaco)
 Mariano Roque Alonso, Paraguay
 Teléfonos: (595-21) 752 820/21
 Fax: (595-21) 750 325
 inpet@inpet.com.py
 www.inpet.com.py



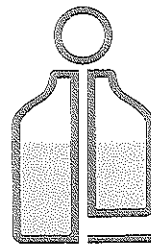

INPET

ANEXO D

BALANCE GENERAL AL 31 DE MARZO DE 2018 (Expresado en guaraníes)

OTRAS INVERSIONES

Cuentas	Valor de Costo	Amortización	Valor de Cotización	Valor Registrado Año Actual	Valor Registrado Año Anterior
Inversiones Corrientes	SIN MOVIMIENTO				
Sub Total	0	0	0	0	0
Inversiones No Corrientes	SIN MOVIMIENTO				
Sub Total	0	0	0	0	0
Totales Ejercicio	0	0	0	0	0

INPET S.A.E.C.A.

Ing. Felipe C. Resck B.
PRESIDENTE

Lic. DERLIS AGÜERO
RUC N° 559.249-6
Pat. Mun. N° 16.640

INPET S.A.E.C.A.

Ing. Carlos H. Rodiño G.
Vice-Presidente

INPET S.A.E.C.A.

Sr. Ricardo Rovira
Síndico Titular



ANEXO E
**BALANCE GENERAL
AL 31 DE MARZO DE 2018
(Expresado en guaraníes)**
PREVISIONES

RUBRO	Saldo al Inicio del Ejercicio	Aumentos (*)	Disminución (*)	Saldo al Cierre del Ejerc. Actual	Saldo al Cierre del Ejerc. Anterior
Deducidas del Activo (*)	57.845.098	0	0	57.845.098	57.845.098
Total	57.845.098	0	0	57.845.098	57.845.098
Incluidas en el Pasivo	0	0	0	0	0
Total	0	0	0	0	0

(*) Corresponde a provisiones para cuentas incobrables.

INPET S.A.E.C.A.

Ing. Felipe C. Resck B.
PRESIDENTE

Lic. DERLIS AGÜERO
RUC N° 559.749-6
Pat. Mun. N° 16.640

INPET S.A.E.C.A.

Ing. Carlos H. Rodiño G.
Vice-Presidente

INPET S.A.E.C.A.

Sr. Ricardo Revira
Síndico Titular

ANEXO F

**BALANCE GENERAL
AL 31 DE MARZO DE 2018
(Expresado en guaraníes)**

**COSTO DE MERCADERÍAS O PRODUCTOS VENDIDOS
O SERVICIOS PRESTADOS**

DETALLE	Ejercicio Actual		Ejercicio Anterior	
I. COSTO DE MERCADERÍAS O PRODUCTOS VENDIDOS				
Existencias al comienzo del periodo				
Mercaderías	581.434.997		299.787.020	
Productos Terminados	18.751.434.753		20.796.406.100	
Productos en Proceso	-		-	
Materia Prima y Materiales	9.463.435.148		34.087.798.769	
Otros	547.750.417		18.012.552	
Compras y Costos de Producción del Ejercicio				
a) Compras	92.100.286.882		49.115.753.946	
b) Costos de Producción		57.351.569.735		41.966.522.510
Diferencia de Inventario	-		-	
Resultado por Tenencia	-		-	
Existencias al cierre del periodo				
Mercaderías	773.253.492		68.278.864	
Productos Terminados	27.023.148.063		22.235.150.508	
Productos en Proceso	-		-	
Materia Prima y Materiales	36.006.672.330		40.047.806.505	
Otros	289.698.577		-	
II. COSTOS DE SERVICIOS PRESTADOS SEGÚN ANEXO H		-		-
COSTO DE MERCADERÍAS O PRODUCTOS VENDIDOS Y SERVICIOS PRESTADOS		57.351.569.735		41.966.522.510

INPET S.A.E.C.A.

Ing. Felipe C. Resck B.
PRESIDENTE

Lic. DERLIS AGÜERO
RUC N° 559.249-6
Pat. Mun. N° 16.640

INPET S.A.E.C.A.

Ing. Carlos H. Rodino G.
Vice-Presidente

19

INPET S.A.E.C.A.

Sr. Ricardo Revira
Síndico Titular

Ruta "Carlos Antonio López", Km 15 (Transchaco)
Mariano Roque Aionso, Paraguay
Teléfonos: (595-21) 752 820/21
Fax: (595-21) 750 325
inpet@inpet.com.py
www.inpet.com.py



ANEXO G
**BALANCE GENERAL
AL 31 DE MARZO DE 2018
(Expresado en guaraníes)**
ACTIVOS Y PASIVOS EN MONEDA EXTRANJERA

DETALLE	Moneda Extranjera			Moneda Local	
	Clase	Monto	Cambio Vigente	Monto Ejercicio Actual	Monto Ejercicio Anterior
ACTIVO					
Activos Corrientes					
Caja Moneda Extranjera	US\$ Americano	9.848,10	5.543,00	54.588.040	82.532.549
Caja Administración	US\$ Americano	2.031,75	5.543,00	11.262.000	393.736.196
Citibank	US\$ Americano	189.599,77	5.543,00	1.050.951.525	1.626.171.562
BBVA Banco	US\$ Americano	889.095,34	5.543,00	4.928.255.470	1.196.419.113
GNB Bank Paraguay	US\$ Americano	1.247.794,61	5.543,00	6.916.525.523	202.523.426
Itaú Paraguay S.A.	US\$ Americano	119.641,48	5.543,00	663.172.724	2.757.094.298
Banco Regional S.A.	US\$ Americano	299.674,45	5.543,00	1.661.095.476	4.969.554.492
Clientes del Exterior	US\$ Americano	11.142.296,06	5.543,00	61.761.747.068	60.987.273.294
Deudores Varios Argentina	US\$ Americano	69.904,55	5.543,00	387.480.919	2.098.893.545
Adelanto a Proveedores	US\$ Americano	969.962,25	5.543,00	5.376.500.738	11.147.713.797
Fondos a Rendir	US\$ Americano	2.035.000,00	5.543,00	11.280.005.000	11.465.190.000
Intereses a Devengar - Bancos	US\$ Americano	643.269,65	5.543,00	3.565.643.668	1.770.080.284
Sub Totales		17.618.118,01	5.543,00	97.657.228.151	98.697.182.556
Activos No Corrientes					
		3.102.736,06	5.543,00	17.198.465.976	-
Sub Totales		3.102.736	5.543,00	17.198.465.976	-
Totales		20.720.854,07	5.543,00	114.855.694.127	98.697.182.556
PASIVO					
Pasivos Corrientes					
Proveedores del Exterior	US\$ Americano	12.584.446,02	5.554,00	69.894.013.220	49.634.837.143
Acreedores Varios	US\$ Americano	303.519,82	5.554,00	1.685.749.103	1.102.683.335
Gastos Fact. A Pagar Exportación	US\$ Americano	34.908,05	5.554,00	193.879.327	263.989.718
Préstamos Bancarios Capital	US\$ Americano	2.712.879,08	5.554,00	15.067.330.410	34.934.050.970
Préstamos Bancarios Intereses	US\$ Americano	293.963,47	5.554,00	1.632.673.114	1.228.536.022
Anticipos de Clientes	US\$ Americano	-	5.554,00	-	4.058.219
Sub Totales		15.929.716,45	5.554,00	88.473.645.174	87.168.155.407
Activos No Corrientes					
Préstamos Bancarios Capital	US\$ Americano	4.805.585,74	5.554,00	26.690.223.200	10.604.985.300
Préstamos Bancarios Intereses	US\$ Americano	356.369,72	5.554,00	1.979.277.430	710.779.216
Documentos a Pagar	US\$ Americano	618.000,00	5.554,00	3.432.372.000	-
Sub Totales		5.779.955,46	5.554,00	28.669.500.630	11.315.764.516
Totales		21.709.671,91	5.554,00	117.143.145.804	98.483.919.923

INPET S.A.E.C.A.
INPET S.A.E.C.A.
INPET S.A.E.C.A.

 Ing. Felipe C. Resck B.
PRESIDENTE

 Ing. Carlos H. Rodiño
Vice-Presidente

 Sr. Ricardo Rovira
Síndico Titular

 Lic. DERLIS AGUIERO
RUC N° 559.249-6
Pat. Mup. N° 16.640

 Ruta "Carlos Antonio López", Km 15 (Transchaco)
Mariano Roque Alonso, Paraguay
Teléfonos: (595-21) 752 820/21
Fax: (595-21) 750 325
inpet@inpet.com.py
www.inpet.com.py

 Red del Pacto Global
Paraguay
WE SUPPORT

ANEXO H
**BALANCE GENERAL
AL 31 DE MARZO DE 2018
(Expresado en guaraníes)**
INFORMACIÓN REQUERIDA SOBRE COSTOS Y GASTOS

RUBRO	Costo de Bienes de Cambio	Costo de Bienes de Uso	Costo Otros Activos	Gastos de Gerencia y Administrativos	Gastos Financieros	Otros Gastos	Total Ejercicio Actual	Total Ejercicio Anterior
Remuneraciones de administradores, directores, síndicos y consejo de vigilancia	-	-	-	122.467.380	-	-	122.467.380	102.154.361
Honorarios y remuneraciones por servicios	-	-	-	974.880.140	-	-	974.880.140	830.400.325
Sueldos y jornales	-	-	-	1.008.212.423	-	-	1.008.212.423	1.030.363.872
Contribuciones sociales	-	-	-	167.242.759	-	-	167.242.759	171.579.153
Beneficios al Personal	-	-	-	402.108.070	-	-	402.108.070	374.949.014
Gastos de Exportación	-	-	-	271.169.726	-	-	271.169.726	196.393.776
Combustibles y Lubricantes	-	-	-	30.296.248	-	-	30.296.248	33.342.320
Mantenimiento y Reparaciones	-	-	-	568.860.340	-	-	568.860.340	43.195.064
Servicios Básicos	-	-	-	48.983.535	-	-	48.983.535	44.154.791
Impuestos, tasa y contribuciones	-	-	-	144.660.696	-	-	144.660.696	157.576.408
Impuesto a la Renta	-	-	-	-	-	497.358.868	497.358.868	390.860.691
Intereses a Bancos e Instituciones Financieras	-	-	-	-	514.675.466	-	514.675.466	453.414.229
Depreciaciones Bienes de Uso	-	-	-	188.410.475	-	-	188.410.475	337.382.920
Gastos en el Exterior	-	-	-	99.019.864	-	-	99.019.864	105.651.160
Maquinas Inactivas	-	-	-	914.072.282	-	-	914.072.282	2.022.144.904
Alquiler	-	-	-	67.260.452	-	-	67.260.452	12.954.170
Gastos Varios	-	-	-	161.159.181	-	-	161.159.181	226.201.027
Otros gastos	-	-	-	1.044.126.577	-	-	1.044.126.577	1.975.666.174
Total del Periodo Actual	-	-	-	6.212.930.148	514.675.466	497.358.868	7.224.964.482	
Total del Periodo Anterior	-	-	-	7.664.109.439	453.414.229	390.860.691		8.508.384.359

INPET S.A.E.C.A.

 Ing. Felipe C. Resck B.
PRESIDENTE

INPET S.A.E.C.A.

 Ing. Carlos H. Rodiño G.
Vice-Presidente

INPET S.A.E.C.A.

 Sr. Ricardo Revira
Síndico Titular

21

 Lic. DERLIS AGÜERO
RUC N° 559.249-6
Pat. Mun. N° 16.640

 Ruta "Carlos Antonio López", Km 15 (Transchaco)
Mariano Roque Alonso, Paraguay
Teléfonos: (595-21) 752 820/21
Fax: (595-21) 750 325
inpet@inpet.com.py
www.inpet.com.py

 Red del Puesto Global
Paraguay
WE SUPPORT

ANEXO I

BALANCE GENERAL AL 31 DE MARZO DE 2018

DATOS ESTADÍSTICOS

INDICADORES OPERATIVOS	Acumulado al fin del periodo	
	Ejercicio Actual	Ejercicio Anterior
Volumen de Producción (en miles de guaraníes)	61.723.868	42.631.424
Volumen de Ventas (en miles de guaraníes)	67.596.406	53.007.493
Cantidad de Empleados y Obreros	221	221
Consumo de Energía (en miles de guaraníes)	2.115.620	1.342.508
Cantidad de Sucursales	0	0
(Otros)	0	0

Nota: El volumen de operaciones podrá consignarse en unidades físicas, en unidades equivalentes o en algún índice que resulte apropiado para indicar el nivel de actividad.

OBS: UTEquis: Unidad Técnica Equivalente

INPET S.A.E.C.A.

Ing. Felipe C. Resek B.
PRESIDENTE

Lic. **BERNIS AGÜERO**
RUC N° 559.249-6
Pat. Mun. N° 16.640

INPET S.A.E.C.A.

Ing. Carlos H. Redño G.
Vice-Presidente

INPET S.A.E.C.A.

Sr. Ricardo Rovira
Síndico Titular

22

Ruta "Carlos Antonio López", Km 15 (Transchaco)
Mariano Roque Alonso, Paraguay
Teléfonos: (595-21) 752 820/21
Fax: (595-21) 750 325
inpet@inpet.com.py
www.inpet.com.py



ANEXO J

BALANCE GENERAL AL 31 DE MARZO DE 2018

ÍNDICES ECONÓMICO – FINANCIEROS

INDICES	Acumulado al Fin del Periodo	
	Periodo Actual	Periodo Anterior
Liquidez (1)	2,07	2,15
Endeudamiento (2)	0,73	0,53
Rentabilidad (3) (Presentar sólo a fin de ejercicio)	0,02	0,02

(1)	Activo Corriente	;	(2)	Total del Pasivo Patrimonio Neto	;	(3)	Resultado antes del Impuesto a la Renta	Patrimonio Neto	Resultado del periodo
	Pasivo Corriente						excluido	el	

INPET S.A.E.C.A.

Ing. Felipe C. Resck B.
PRESIDENTE

INPET S.A.E.C.A.

Ing. Carlos H. Rodiño G.
Vice-Presidente

INPET S.A.E.C.A.

Sr. Ricardo Rovira
Síndico Titular

23

Lic. DERLIS AGUIERO
RUC N° 559.249-6
PaE. Mda. N° 16.640

Ruta "Carlos Antonio López", Km 15 (Transchaco)
Mariano Roque Alonso, Paraguay
Teléfonos: (595-21) 752 820/21
Fax: (595-21) 750 325
inpet@inpet.com.py
www.inpet.com.py



Red del Pacto Global
Paraguay
WE SUPPORT



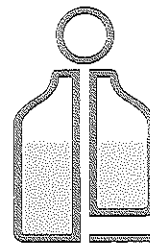

INPET

ANEXO 1 - RESOLUCIÓN CG N° 23/16

COMPOSICIÓN DE LA CARTERA DE CRÉDITOS AL 31 DE MARZO DE 2018

SITUACIÓN	MONTO (EN G.)	
A) CARTERA NO VENCIDA	79.575.821.000	
B) CARTERA VENCIDA	PREVISIONES	
	(En G.)	(En %)
	0	
	(57.845.098)	0,073%
B.1) Normal		
B.2) En Gestión de Cobro		
B.3) En Gestión de Cobro Judicial		
TOTAL CARTERA	79.517.975.902	

OBSERVACIONES

Criterios de clasificación utilizados

Normal

En Gestión de Cobro

En Gestión de Cobro Judicial

0 días de atraso

de 1 día a 360 días de atraso

INPET S.A.E.C.A.

Ing. Felipe C. Resck B.
PRESIDENTE

Lic. DERLIS AGÜERO
RUC N° 559.249-6
Pat. Mun. N° 16.640

INPET S.A.E.C.A.

Ing. Carlos H. Rodiño G.
Vice-Presidente

INPET S.A.E.C.A.

Sr. Ricardo Rovira
Síndico Titular

Ruta "Carlos Antonio López", Km 15 (Transchaco)
Mariano Roque Alonso, Paraguay
Teléfonos: (595-21) 752 820/21
Fax: (595-21) 750 325
inpet@inpet.com.py
www.inpet.com.py



Red del Pacto Global
Paraguay
WE SUPPORT



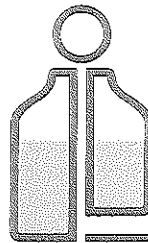

INFORME SOBRE PERSONAS VINCULADAS O RELACIONADAS AL 31 DE MARZO DE 2018

A) PARTES VINCULADAS O RELACIONADAS

Según Art. 34 de la Ley 1.284/98

Inciso a) Personas con derecho a voto que controlen al menos el diez por ciento del capital de las mismas.

Nombres y Apellidos	% del capital Integrado
1) Felipe Carlos Resck Bonnin	17,51%
2) Pascual Burró	17,51%
3) Luis Alberto Lima	13,98%
4) Hugo Aranda	13,28%
5) Ramón Jiménez Gaona	13,28%
6) Gerardo Laguardia	10,93%

Inciso b) A las sociedades anónimas en las que éstas controlen por lo menos el diez por ciento del capital.

NO APLICABLE

Inciso c) A sus accionistas que tengan potestad de elegir en asambleas al menos un director.

NO APLICABLE

Inciso d) A sus directores, administradores, síndicos, auditores y apoderados.

1) Felipe Carlos Resck Bonnin	Presidente	15) Joaquín Irún Grau, Javier M. Irún C.,
2) Carlos Hernán Rodiño Gorostiaga	Vice Presidente	Carlos Cabrera Alderete, Ilse Duarte R.,
3) Pedro Aranda Núñez	Director Titular	Pilar Milleres Irala Gadea, Miguel A.
4) Edgardo Aranda Zaldivar	Director Titular	De León, Mauricio J. Ozuna, Patricia
5) Karl Reimert Pérez	Director Titular	Arguello Cardozo, Irene Da Silva
6) Manuel Jiménez Gaona Areliano	Director Suplente	Laterza, Edgar Parodi, Dina Domínguez,
7) Felipe Burró Gustale	Director Suplente	Carlos T. Mersán, Oscar Mersán Galli,
8) Bruno Resck Amaral	Director Suplente	Hugo R. Mersán, Cheng Lu, Lorena
9) Carlos Raúl Escobar S.	Gerente Industrial	Alarcón, Víctor A. Rivarola Rojas,
10) Graciela Aguilera	Gerente Administrativo	Víctor Dante Gulino Ocampo,
11) Jorge Sosa	Gerente Financiero	Alba Zaracho Segovia, Carlos Tomás M.
12) Jhony Javier Solaeche M.	Gerente Comercial	Mersan Galli, Alfredo A. Montanaro,
13) Ricardo Rovira	Sindico Titular	Víctor Hugo Chena, José Antonio Moreno
14) Gustavo Sánchez	Sindico Suplente	Rodríguez, María Mercedes Giménez de
		Cataldi, Jorge Enciso Vera, Liliana Cuenca
		(Abogados), Derlis Agüero(Contador)

Inciso e) Los cónyuges y parientes hasta el segundo grado de consanguinidad de las personas referidas en los incisos anteriores.

Nombres y Apellidos	% del capital Integrado
1) Pedro Aranda	8,11%

Según Art. 27 de la Res. 763/04

Inversiones de la sociedad en valores de otras empresas que representen más del 10 % del activo de la sociedad			
Nombre de la Empresa	Monto de la inversión	Tipo de Valor	Indicar el porcentaje de participación en el capital integrado de la sociedad emisora (solo en el caso de inversión en acciones)
LA SOCIEDAD NO REGISTRA INVERSIONES EN OTRAS EMPRESAS			

Activos de la sociedad comprometidos en más del 20% en garantía de obligaciones de otra u otras empresas			
Nombre de la Empresa	Valor de los Bienes Gravados	Tipo de Bien o Valor	Monto de la deuda Garantizada
LA SOCIEDAD NO REGISTRA ACTIVOS COMPROMETIDOS EN GARANTIA POR OBLIGACIONES EN OTRA U OTRAS EMPRESAS			

25

INPET S.A.E.C.A.

INPET S.A.E.C.A.

INPET S.A.E.C.A.

Ing. Felipe C. Resck B.
PRESIDENTE

Ing. Carlos H. Rodiño G.
Vice Presidente

Carril "Antonio López", Km 15 (Transchaco)

Sr. Ricardo Roque Alonso, Paraguay

Síndico Titular
Teléfonos: (595-21) 752 820/21

Fax: (595-21) 750 325

inpet@inpet.com.py

www.inpet.com.py

Lic. DERIS AGÜERO
RUC N° 559.249-6
Pat. Mun. N° 16.640



Red del Pacto Global
Paraguay
WE SUPPORT



Según Art. 28 de la Res. 763/04

NO APLICABLE

Según Art. 1°) Resolución CNV N°1257/100

Nombre de la Sociedad Vinculada	Factores de Vinculación
BRICAPAR S.A.E.	Accionista/Cliente
C.I.E. S.A.E.	Accionista/Proveedor

B) SALDO CON PARTES RELACIONADAS

Al 31/03/2018 y Al 31/03/2017

En forma comparativa con el mismo período del año anterior.

Activo

Obs.: (distinguir nombres de partes relacionadas indicadas en A)

Cuentas por cobrar	31/3/2018	31/3/2017
BRICAPAR S.A.E.	50.820.000	0
	0	

Pasivo

Obs.: (distinguir nombres de partes relacionadas indicadas en A)

Cuentas a pagar	31/3/2018	31/3/2017
FARMACIAS CATEDRAL S.A.	0	0
C.I.E. S.A.E.	0	0

Ingresos (con sus conceptos y distinguir nombre de partes relacionadas indicadas en A)

1) BRICAPAR S.A.E. Venta de bolsas.

Egresos (con sus conceptos y distinguir nombre de partes relacionadas indicadas en A)

1) CIE S.A.E. Compra de piezas metálicas.
2) FARMACIAS CATEDRAL S.A. Compra de insumos farmacéuticos.

Las transacciones en el período fueron las siguientes:

INGRESOS

EMPRESAS	CONCEPTO	31/3/2018	31/3/2017
BRICAPAR S.A.E.	Venta de Bolsas	50.820.000	0

EGRESOS

EMPRESAS	CONCEPTO	31/3/2018	31/3/2017
FARMACIAS CATEDRAL S.A.	Compra de Art. Varjos		0
C.I.E. S.A.E.	Trabajo de Reparaciones	4.216.080	10.157.400

INPET S.A.E.C.A.

Ing. Felipe C. Rosck B.
PRESIDENTE

Lic. DERLIS AGÜERO
RUC N° 659.249-6
Pat. Mun. N° 16.640

INPET S.A.E.C.A.

Ing. Carlos H. Rodino G.
Vice-Presidente

26

INPET S.A.E.C.A.

Sr. Ricardo Rovira
Síndico Titular

Ruta "Carlos Antonio López", Km 15 (Transchaco)
Mariano Roque Alonso, Paraguay
Teléfonos: (595-21) 752 820/21
Fax: (595-21) 750 325
inpet@inpet.com.py
www.inpet.com.py



Red del Pacto Global
Paraguay
WE SUPPORT



INFORME DEL SÍNDICO

Señores

Accionistas de la Firma

Industrias Pet Sociedad Anónima Emisora de Capital Abierto– INPET S.A.E.C.A.

Presente

En mi carácter de Síndico Titular de **Industrias Pet Sociedad Anónima Emisora de Capital Abierto– INPET S.A.E.C.A.** informo a Uds. que, de acuerdo con las disposiciones emanadas del Código Civil y de los Estatutos Sociales, el Directorio ha presentado para mi dictamen el Balance General; el Cuadro de Resultados y demás anexos de acuerdo a la Resolución No. 5/92 de la Comisión Nacional de Valores, correspondientes al primer trimestre del ejercicio de 2018.

En mi opinión los Estados Contables que son presentados se ajustan a la realidad de la situación económica y financiera de la sociedad.

Asunción, 10 de Mayo de 2018.



Sr. Ricardo Rovira
Síndico Titular

Ruta "Carlos Antonio López", Km 15 (Transchaco)
Mariano Roque Alonso, Paraguay
Teléfonos: (595-21) 752 820/21
Fax: (595-21) 750 325
inpet@inpet.com.py
www.inpet.com.py



TRANSCRIPCIÓN

ACTA Nº 296 - Reunión del Directorio de INPET S.A.E.C.A.

En la Planta Industrial de INPET, siendo las 14:00 horas del día 10 de Mayo de 2018, se reúnen los señores Directores Titulares: Ing. Felipe Resck, Ing. Carlos Rodiño, Lic. Pedro Aranda, Sr. Karl Reimert y el Lic. Edgardo Aranda y el Síndico Titular Sr. Ricardo Rovira, para tratar el siguiente:

ORDEN DEL DIA

- Aprobación del Balance de la firma al 31 de Marzo de 2018

Abre la sesión el Presidente, quien, previa lectura del Orden del Día y del Acta anterior, solicita aprobación de la misma, a lo que se procede inmediatamente firmando el Acta todos los presentes.

Acto seguido el Presidente, presenta el Balance cerrado al 31 de Marzo de 2018, correspondiente al primer trimestre del ejercicio en curso.

Luego de un pormenorizado análisis de los estados contables, por unanimidad el Directorio resuelve aprobar los mismos sin objeciones.

No habiendo otro punto que tratar, se levanta la sesión, siendo las 16:00 horas, firmando todos los presentes.-

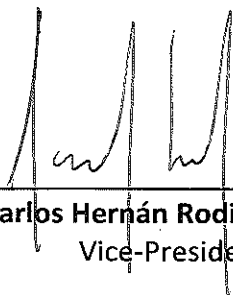

Ing. Carlos Hernán Rodiño Gorostiaga
Vice-Presidente



Ing. Felipe Carlos Resck Bonnín
Presidente

Ruta "Carlos Antonio López", Km 15 (Transchaco)
Mariano Roque Alonso, Paraguay
Teléfonos: [595-21] 752 820/21
Fax: [595-21] 750 325
inpet@inpet.com.py
www.inpet.com.py



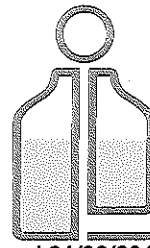

INPET

Composición Accionaria de INPET S.A.E.C.A. al 31/03/2018

Valor NOMINAL de cada Acción: 5.000.000

Nº de Acciones: 28.798

Valor NOMINAL de la Emisión-CAPITAL: 143.990.000.000

Nº	Accionista	Serie	Título Nº	Nº de las Acciones			Cantidad de Acciones	Clase	Monto	TOTAL	Porción de Participación del Capital	Cantidad de Votos	
1	Felipe Resck	Unica	001	Del	0001	al	0666	666	Ordinaria Nominativa	3.330.000.000	25.210.000.000	17,51%	5.042
			003	Del	1333	al	1536	204		1.020.000.000			
			012	Del	6001	al	6067	67		335.000.000			
			014	Del	6135	al	6155	21		105.000.000			
			023	Del	6601	al	6667	67		335.000.000			
			025	Del	6735	al	6755	21		105.000.000			
			046	Del	7201	al	7286	86		430.000.000			
			056	Del	7801	al	7886	86		430.000.000			
			066	Del	8401	al	8487	87		435.000.000			
			011	Del	5869	al	5904	36		180.000.000			
			083	Del	9001	al	9745	745		3.725.000.000			
092	Del	14001	al	14894	894	4.470.000.000							
101	Del	20001	al	22052	2.052	10.310.000.000							
2	Pascual Burró	Unica	007	Del	3997	al	4794	798	Ordinaria Nominativa	3.990.000.000	25.210.000.000	17,51%	5.042
			018	Del	6403	al	6481	79		395.000.000			
			029	Del	7003	al	7081	79		395.000.000			
			040	Del	1777	al	1860	84		420.000.000			
			041	Del	6181	al	6188	8		40.000.000			
			042	Del	6781	al	6788	8		40.000.000			
			051	Del	7574	al	7662	89		445.000.000			
			061	Del	8174	al	8252	89		445.000.000			
			071	Del	8780	al	8868	89		445.000.000			
			075	Del	6995	al	6000	6		30.000.000			
			076	Del	6589	al	6600	12		60.000.000			
			085	Del	10491	al	11235	745		3.725.000.000			
			094	Del	15789	al	16682	894		4.470.000.000			
			102	Del	22053	al	24124	2.062		10.310.000.000			
3	Luis Alberto Lima	Unica	005	Del	2665	al	3330	666	Ordinaria Nominativa	3.330.000.000	20.135.000.000	13,96%	4.027
			016	Del	6269	al	6335	67		335.000.000			
			027	Del	6869	al	6935	67		335.000.000			
			037	Del	1741	al	1776	36		180.000.000			
			038	Del	6177	al	6180	4		20.000.000			
			039	Del	6777	al	6780	4		20.000.000			
			049	Del	7439	al	7507	69		345.000.000			
			059	Del	8039	al	8107	69		345.000.000			
			069	Del	8642	al	8712	71		355.000.000			
			055	Del	5959	al	5976	18		90.000.000			
			086	Del	11236	al	11830	595		2.975.000.000			
			095	Del	16683	al	17396	714		3.570.000.000			
			103	Del	24125	al	25771	1.647		8.235.000.000			
4	Ramón Jiménez Gaona	Unica	004	Del	1999	al	2664	666	Ordinaria Nominativa	3.330.000.000	19.120.000.000	13,28%	3.824
			015	Del	6202	al	6268	67		335.000.000			
			026	Del	6802	al	6868	67		335.000.000			
			048	Del	7373	al	7438	66		330.000.000			
			058	Del	7973	al	8038	66		330.000.000			
			068	Del	8575	al	8641	67		335.000.000			
			033	Del	5941	al	5958	18		90.000.000			
			087	Del	11831	al	12695	565		2.825.000.000			
			096	Del	17397	al	18074	678		3.390.000.000			
			104	Del	25772	al	27935	1.564		7.820.000.000			

INPET S.A.E.C.A.

INPET S.A.E.C.A.

INPET S.A.E.C.A.

Ing. Felipe C. Resck B.
PRESIDENTE

Ing. Carlos H. Rodiño G.
Vice-Presidente

Ing. Ricardo Rovito
Sindicato Titular
inpet@inpet.com.py
www.inpet.com.py

Lic. DEELIS AGÜERO
RUC Nº 559.249-6
Pat. Mun. Nº 16.640



Red del Pacto Global
Paraguay
WE SUPPORT



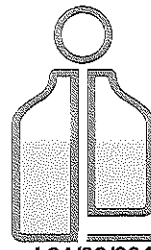

INPET

Composición Accionaria de INPET S.A.E.C.A. al 31/03/2018

Valor NOMINAL de cada Acción: 5.000.000
 N° de Acciones: 28.798
 Valor NOMINAL de la Emisión-CAPITAL: 143.990.000.000

N°	Nombre	Tipo	Cuentas				Tipo	Valor	%	N° Acciones			
			Del	al	Del	al							
5	Hugo Aranda	Unica	006	Del	3331	al	3896	666	Ordinaria Nominativa	3.330.000.000	19.120.000.000	13,28%	3.824
			017	Del	6336	al	6402	67		335.000.000			
			028	Del	6936	al	7002	67		335.000.000			
			050	Del	7508	al	7573	66		330.000.000			
			060	Del	8108	al	8173	66		330.000.000			
			070	Del	8713	al	8779	67		335.000.000			
			065	Del	5977	al	5994	18		90.000.000			
			088	Del	12396	al	12960	565		2.825.000.000			
			097	Del	18075	al	18752	678		3.390.000.000			
			105	Del	27336	al	28899	1.564		7.820.000.000			
6	Gerardo Laguardia	Unica	009	Del	5197	al	5598	402	Ordinaria Nominativa	2.010.000.000	15.735.000.000	10,93%	3.147
			020	Del	6522	al	6561	40		200.000.000			
			031	Del	7122	al	7161	40		200.000.000			
			043	Del	1861	al	1998	138		690.000.000			
			044	Del	6189	al	6201	13		65.000.000			
			045	Del	6789	al	6801	13		65.000.000			
			053	Del	7704	al	7760	57		285.000.000			
			063	Del	8304	al	8360	57		285.000.000			
			073	Del	8908	al	8957	50		250.000.000			
			079	Del	7793	al	7800	8		40.000.000			
			080	Del	8387	al	8400	14		70.000.000			
			081	Del	8987	al	8991	5		25.000.000			
			089	Del	12961	al	13425	465		2.325.000.000			
			098	Del	18753	al	19310	558		2.790.000.000			
106	Del	28900	al	30186	1.287	6.435.000.000							
7	Pedro Aranda	Unica	008	Del	4795	al	5196	402	Ordinaria Nominativa	2.010.000.000	11.675.000.000	8,11%	2.395
			019	Del	6482	al	6521	40		200.000.000			
			030	Del	7082	al	7121	40		200.000.000			
			052	Del	7663	al	7703	41		205.000.000			
			062	Del	8263	al	8303	41		205.000.000			
			072	Del	8869	al	8907	39		195.000.000			
			077	Del	7189	al	7200	12		60.000.000			
			078	Del	7787	al	7792	6		30.000.000			
			090	Del	13426	al	13770	345		1.725.000.000			
			099	Del	19311	al	19724	414		2.070.000.000			
8	Carlos Rodolfo	Unica	010	Del	5599	al	5868	270	Ordinaria Nominativa	1.350.000.000	7.765.000.000	5,41%	1.557
			021	Del	6562	al	6588	27		135.000.000			
			032	Del	7162	al	7188	27		135.000.000			
			054	Del	7761	al	7786	26		130.000.000			
			064	Del	8361	al	8386	26		130.000.000			
			074	Del	8958	al	8986	29		145.000.000			
			082	Del	8992	al	9000	9		45.000.000			
			091	Del	13771	al	14000	230		1.150.000.000			
			100	Del	19725	al	20000	276		1.380.000.000			
			108	Del	31142	al	31778	637		3.185.000.000			
							28.798		143.990.000.000	143.990.000.000	100%	28.798	

INPET S.A.E.C.A.

INPET S.A.E.C.A.

INPET S.A.E.C.A.

Ing. Felipe C. Resck B.
PRESIDENTE

Ing. Carlos H. Rodino G.
Vice-Presidente

St. Ricardo Kovira
Síndico Titular

Lic. DERLAS AGÜERO
RUC N° 559.249-6
Pat. Mun. N° 16.640

Ruta "Carlos Antonio López", Km 15 (Transchaco)
Mariano Roque Aionso, Paraguay
Teléfonos: (595-21) 752 820/21
Fax: (595-21) 750 325
inpet@inpet.com.py
www.inpet.com.py

