

INPET

Por el ejercicio anual N° 26 iniciado el 1° de enero de 2017 hasta el 30 de setiembre de 2017, presentado en forma comparativa con el ejercicio anterior.

Denominación:	INDUSTRIAS PET SOCIEDAD ANÓNIMA EMISORA DE CAPITAL ABIERTO (INPET S.A.E.C.A.)				
Domicilio Legal:	Ruta Transchaco, Km. 15 Mariano Roque Alonso, Paraguay				
Actividad Principal:	Fabricación de Envases de Plásticos				
Inscripción en el Registro Público de Comercio:	<p>Del Estatuto o Contrato Social: Anotado bajo el N° 31, Serie B, folios 190 y siguientes, Sección Contratos en fecha 20 de enero de 1993.</p> <p>De las modificaciones: 1) Anotado bajo el N° 530, Serie A, folios 5105 y siguientes, Sección Contratos en fecha 1° de agosto de 1995, 2) Anotado bajo el N° 400, Serie A, folios 3030 y siguientes, Sección Contratos en fecha 10 de abril de 2000, 3) Anotado bajo el N° 924, Serie B, folios 7336 y siguientes, Sección Contratos en fecha 12 de diciembre de 2002, 4) Anotado bajo el N° 26, Serie D, folio 262 y siguientes, Sección Contratos en fecha 12 de enero de 2010. 5) Acta N° 33, Asamblea Extraordinaria de fecha 25 de abril de 2017, y 6) Acta N° 36, Asamblea Extraordinaria de fecha 20 de junio de 2017.</p>				
Inscripción en la Comisión Nacional de Valores:	Por Resolución N° 668/02 de fecha 27 de diciembre de 2002. Llevará la nomenclatura SECA, seguida de la numeración 075				
Fecha de vencimiento del Estatuto o Contrato Social:	La duración de la Sociedad se fija en noventa y nueve años desde la fecha de su inscripción en el Registro Público de Comercio.				
Composición del Capital					
Acciones					
Cantidad	Clase	Tipo	N° de votos que otorga cada acción	Suscripto (miles de Gs.)	Integrado (miles de Gs.)
17.020	Ordinaria	Nominativa	1 (uno)	85.100.000	85.100.000

INPET S.A.E.C.A.

Ing. Felipe C. Resck B.
PRESIDENTE

INPET S.A.E.C.A.

Ing. Carlos H. Rediño G.
Vice-Presidente

INPET S.A.E.C.A.

Ruta "Carlos Antonio López", Km 15 (Transchaco)
Mariano Roque Alonso, Paraguay
Sr. Ricardo Rovito
Tel. (595-21) 752 820/21
Fax. (595-21) 750 325
inpet@inpet.com.py
www.inpet.com.py

Lic. DELLIS ACURIO
RUC N° 259.249-0
Pat. Mun. N° 16.640



ESTADOS CONTABLES AL 30 DE SETIEMBRE DE 2017 Y 2016

CONTENIDO	PÁGINA
➤ Estados Contables	
• Balance General	1 - 4
• Estado de Resultados	5
• Estado de Variación del Patrimonio Neto	6
• Estado de Flujos de Efectivo	7
➤ Notas a los Estados Contables	8 - 13
➤ Anexos	14 - 23
➤ Informe de Personas Vinculadas	24 - 25
➤ Anexo Cartera de Crédito	26

Asunción - Paraguay



**BALANCE GENERAL AL
30 DE SETIEMBRE DE 2017 Y 2016**



Ruta Transchaco, Km. 15
Mariano Roque Alonso, Paraguay
Teléfonos: (595-21) 752 820/21
Fax: (595-21) 750 325
inpet@inpet.com.py
www.inpet.com.py

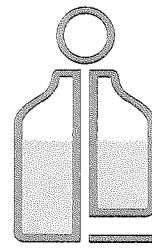

INPET

BALANCE GENERAL AL 30 DE SETIEMBRE DE 2017 Y 2016 (Expresado en guaraníes)

ACTIVO	2017	2016
ACTIVO CORRIENTE		
DISPONIBILIDADES		
Caja	678.691.073	615.359.606
Valores a Depositar	45.639.288	56.058.520
Bancos Moneda Nacional - Nota 3	528.346.807	492.847.578
Bancos Moneda Extranjera - Nota 2.c) y 4	17.686.132.827	16.123.334.249
	18.938.809.995	17.287.599.953
CRÉDITOS		
Cientes Locales	13.943.454.728	16.028.257.655
Cientes del Exterior	75.476.055.775	61.962.343.597
Previsiones para Cuentas Incobrables	(57.845.098)	(57.845.098)
Impuestos Anticipados	1.674.224.184	4.458.823.338
Impuesto al Valor Agregado C.F.	8.438.187.833	3.904.873.235
Otros Créditos	10.867.107.510	15.109.707.101
Otros Activos a Corto Plazo	4.059.610.158	4.314.919.002
Fondos a Rendir - Nota 5	11.505.890.000	11.294.250.000
Adelantos al Personal	21.920.640	28.325.384
	125.928.605.730	117.043.654.214
BIENES DE CAMBIO - Nota 2.d)		
Productos Terminados	17.665.470.436	16.787.052.831
Materia Prima	14.039.482.224	13.317.367.623
Insumos	1.998.057.583	1.734.809.489
Mercaderías	444.426.436	358.344.077
Importaciones en Curso	303.854.040	33.256.877
	34.451.290.719	32.230.830.897
GASTOS PAGADOS POR ANTICIPADO		
Intereses a Devengar	4.672.480.811	2.074.758.756
Seguros Pagados por Anticipado	139.724.650	147.353.158
Otras Cuentas a Devengar	76.938.878	47.788.364
	4.889.144.339	2.269.900.278
Total Activo Corriente	184.207.850.783	168.831.985.342

INPET S.A.E.C.A.

Ing. Felipe C. Resck B.
PRESIDENTE

INPET S.A.E.C.A.

Ing. Carlos H. Rodiño G.
Vice-Presidente

INPET S.A.E.C.A.

Sr. Ricardo Rovira
Síndico Titular

Lic. DERLINA AGUIERO
RUC N° 359.225-6
Pat. N° 46.546

1



Red del Pacto Global
Paraguay
WE SUPPORT



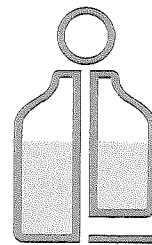

INPET

BALANCE GENERAL
AL 30 DE SETIEMBRE DE 2017 Y 2016
(Expresado en guaraníes)

ACTIVO	<u>2017</u>	<u>2016</u>
ACTIVO NO CORRIENTE		
BIENES DE USO - Nota 2.e)		
Terrenos	11.973.770.793	11.522.104.304
Edificios	31.487.045.786	40.762.095.033
Maquinarias	63.343.628.662	94.457.841.583
Muebles y Útiles	2.151.343.575	2.615.093.621
Equipos Informáticos	2.144.748.522	2.095.859.411
Útiles y Enseres	127.410.933	60.372.069
Rodados	1.315.516.568	1.610.928.913
Herramientas y Equipos	536.358.381	668.178.880
Instalaciones	2.877.534.546	3.074.845.122
Equipos de Laboratorio	516.763.545	692.362.702
Montacargas	691.831.961	1.181.195.477
Equipos Auxiliares	8.732.630.754	9.893.255.928
Sistema Informáticos	2.638.102.588	2.560.570.767
Elementos para Proceso de Producción	202.560.482	239.521.032
Moldes	60.994.027.978	70.469.996.943
Repuestos	5.223.789.389	4.864.552.104
Pallets Abulonados	172.846.851	226.237.394
Jaulas Metálicas	2.070.139.920	2.181.043.659
Mejoras en Edificio	769.602.227	726.723.179
Obras en Curso	390.306.948	137.457.993
Maquinas a Activar	0	114.259.941
Depreciaciones Acumuladas	(112.322.556.750)	(159.599.138.593)
	<u>86.037.403.659</u>	<u>90.555.357.462</u>
INTANGIBLES		
Patentes y Marcas	5.454.545	5.454.545
	<u>5.454.545</u>	<u>5.454.545</u>
Total Activo No Corriente	<u>86.042.858.204</u>	<u>90.560.812.007</u>
TOTAL ACTIVO	<u>270.250.708.987</u>	<u>259.392.797.349</u>

INPET S.A.E.C.A.

Ing. Felipe C. Resck B.
PRESIDENTE

INPET S.A.E.C.A.

Ing. Carlos H. Rediño G.
Vice-Presidente

INPET S.A.E.C.A.

Sr. Ricardo Revira
Síndice Titular

Lic. DERLIS CORDERO
RUC N° 259.249-5
Pat. Mém. N° 16.440

2

Ruta "Carlos Antonio López", Km 15 (Transchaco)
Mariano Roque Alonso, Paraguay
Teléfonos: (595-21) 752 820/21
Fax: (595-21) 750 325
inpet@inpet.com.py
www.inpet.com.py



Red del Pacto Global
Paraguay
WE SUPPORT



BALANCE GENERAL
AL 30 DE SETIEMBRE DE 2017 Y 2016
 (Expresado en guaraníes)

PASIVO	2017	2016
PASIVO CORRIENTE		
OBLIGACIONES FINANCIERAS		
Préstamos Bancarios - Nota 6	31.642.521.840	30.369.162.475
Intereses a Pagar a Bancos - Nota 6	2.054.101.253	1.227.985.585
	33.696.623.093	31.597.148.060
OBLIGACIONES COMERCIALES		
Proveedores	24.768.765.867	25.591.627.023
Otras Obligaciones	3.622.289.892	1.987.773.930
	28.391.055.759	27.579.400.953
OBLIGAC. SOCIALES Y FISCALES		
Aportes y Retenciones a Pagar	227.979.242	286.354.978
Dirección General Grandes Contribuyentes	108.124.076	124.017.957
	336.103.318	410.372.935
PROVISIONES		
Provisiones Varias	1.995.647.709	2.118.488.880
	1.995.647.709	2.118.488.880
Total Pasivo Corriente	64.419.429.879	61.705.410.828
PASIVO NO CORRIENTE		
OBLIGACIONES FINANCIERAS		
Préstamos Bancarios - Nota 6	32.533.643.034	14.005.673.232
Intereses a Pagar a Bancos - Nota 6	2.779.758.133	1.028.165.006
	35.313.401.167	15.033.838.238
OTRAS DEUDAS LARGO PLAZO		
Documentos a Pagar	6.993.288.000	0
	6.993.288.000	0
Total Pasivo No Corriente	42.306.689.167	15.033.838.238
TOTAL PASIVO	106.726.119.046	76.739.249.066

INPET S.A.E.C.A.

Ing. Felipe C. Resck B.
PRESIDENTE

INPET S.A.E.C.A.

Ing. Carlos H. Rodiño G.
Vice-Presidente

Lic. DERLIS AGUIERO
RUC N° 259.249-6
Pat. Medi. N° 16.640

INPET S.A.E.C.A.

Sr. Ricardo Rovira
Síndico Titular
Ruta "Carlos Antonio López", Km 15 (Transchaco)
Mariano Roque Alonso, Paraguay
Teléfonos: (595-21) 752 820/21
Fax: (595-21) 750 325
inpet@inpet.com.py
www.inpet.com.py

3





Red del Pacto Global
Paraguay
WE SUPPORT



BALANCE GENERAL
AL 30 DE SETIEMBRE DE 2017 Y 2016
 (Expresado en guaraníes)

PATRIMONIO NETO	2017	2016
CAPITAL SOCIAL		
Capital Integrado	85.100.000.000	70.000.000.000
Primas de Emisión	600.000.000	600.000.000
	85.700.000.000	70.600.000.000
RESERVAS		
Reserva Legal	12.318.928.277	11.681.315.784
Reserva Facultativa	71.980.333.048	61.415.629.242
Reserva de Revaluó	428.518.519	26.837.398.631
Ajuste por Reducción de Capital	(13.045.000.000)	0
	71.682.779.844	99.934.343.657
RESULTADOS		
Del Ejercicio	6.141.810.097	12.119.204.626
	6.141.810.097	12.119.204.626
TOTAL PATRIMONIO NETO	163.524.589.941	182.653.548.283
TOTAL PASIVO Y PATRIMONIO NETO	270.250.708.987	259.392.797.349

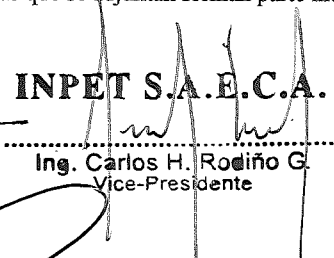
Las Notas que se adjuntan forman parte integrante de estos Estados Contables

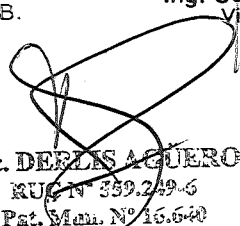
 INPET S.A.E.C.A. Ing. Felipe C. Resck B. PRESIDENTE	 INPET S.A.E.C.A. Ing. Carlos H. Rodiño G. Vice-Presidente	 INPET S.A.E.C.A. Sr. Ricardo Rovira Síndico Titular
 Lic. DEELIS AGÜERO RUC N° 339.249-6 Pat. Man. N° 16.640		

**ESTADO DE RESULTADOS AL
30 DE SETIEMBRE DE 2017 Y 2016**



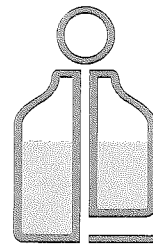

INPET

ESTADO DE RESULTADOS
POR EL PERIODO COMPRENDIDO ENTRE EL
1° DE ENERO Y EL 30 DE SETIEMBRE DE 2017 Y 2016
(Expresado en guaraníes)

	<u>2017</u>	<u>2016</u>
VENTAS		
Ventas de Mercaderías Locales	78.707.110.592	75.555.409.917
Ventas de Mercaderías Exportación	82.962.003.761	103.181.800.542
	<u>161.669.114.353</u>	<u>178.737.210.459</u>
Menos		
COSTOS DE VENTAS		
Costo de Ventas	(131.444.504.813)	(145.671.592.493)
	<u>(131.444.504.813)</u>	<u>(145.671.592.493)</u>
RESULTADO BRUTO	<u>30.224.609.540</u>	<u>33.065.617.966</u>
Menos		
GASTOS OPERATIVOS		
Gastos Administrativos	(21.000.855.658)	(19.734.095.158)
Gastos Financieros	(1.750.582.040)	(1.678.115.020)
	<u>(22.751.437.698)</u>	<u>(21.412.210.178)</u>
RESULTADO OPERATIVO	<u>7.473.171.842</u>	<u>11.653.407.788</u>
Más (Menos)		
INGRESOS (EGRESOS)		
NO OPERATIVOS		
Intereses Cobrados	18.007.968	16.096.953
Ingresos Varios	426.357.137	1.387.483.903
Diferencia de Cambio	(908.309.249)	449.017.651
Utilidad por Venta Bien de Uso	2.582.925	171.448.040
	<u>(461.361.219)</u>	<u>2.024.046.547</u>
RESULTADO ANTES DE IMPUESTO	<u>7.011.810.623</u>	<u>13.677.454.335</u>
Impuesto a la Renta	(870.000.526)	(1.558.249.709)
RESULTADO DEL EJERCICIO	<u>6.141.810.097</u>	<u>12.119.204.626</u>

Las Notas que se adjuntan forman parte integrante de estos Estados Contables

INPET S.A.E.C.A.

Ing. Felipe C. Resck B.
PRESIDENTE

INPET S.A.E.C.A.

Ing. Carlos H. Rodiño G.
Vice-Presidente

INPET S.A.E.C.A.

Sr. Ricardo Rovira
Síndico Titular

Lic. DEELIS AGUIERO
RUC N° 359.249-6
Pat. Matr. N° 15.540

5

Ruta "Carlos Antonio López", Km 15 (Transchaco)
Mariano Roque Alonso, Paraguay
Teléfonos: (595-21) 752 820/21
Fax: (595-21) 750 325
inpet@inpet.com.py
www.inpet.com.py



**ESTADO DE VARIACIÓN DEL
PATRIMONIO NETO AL
30 DE SETIEMBRE DE 2017 Y 2016**



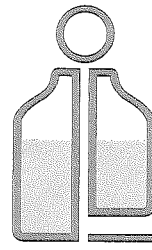

INPET

**ESTADO DE VARIACIÓN DEL PATRIMONIO NETO
AL 30 DE SEPTIEMBRE DE 2017 Y 2016**
(Expresado en guaraníes)

Concepto	CAPITAL		RESERVAS				RESULTADOS		TOTAL
	Social	Primas de Emisión	Legal	Facultativa	de Rescate	de Rescate	Acumulado	Del Ejercicio	
Saldo al 31 de diciembre de 2016	70.000.000.000	600.000.000	11.993.991.498	61.415.629.242	30.428.518.519	0	0	17.993.004.228	192.431.143.487
Transferencia utilidades de 2016 a Resultados Acumulados	--	--	--	--	--	--	17.993.004.228	(17.993.004.228)	0
Capitalización	30.000.000.000	--	--	--	(30.000.000.000)	--	--	--	0
Rescate de acciones	(14.900.000.000)	--	--	--	--	--	--	--	(14.900.000.000)
Ajuste por rescate	--	--	--	--	--	(13.045.000.000)	--	--	(13.045.000.000)
Distribución de Dividendos	--	--	--	--	--	--	(7.428.300.422)	--	(7.428.300.422)
Reserva del Ejercicio	--	--	324.936.779	--	--	--	--	--	324.936.779
Reserva Facultativa	--	--	--	10.564.703.806	--	--	(10.564.703.806)	--	0
Resultado del ejercicio	--	--	--	--	--	--	--	6.141.810.097	6.141.810.097
Saldo al 30 de septiembre de 2017	85.100.000.000	600.000.000	12.318.928.277	71.980.333.048	428.518.519	(13.045.000.000)	0	6.141.810.097	163.524.589.941
Saldo al 30 de septiembre de 2016	70.000.000.000	600.000.000	11.681.315.784	61.415.629.242	26.837.398.631	0	0	12.119.204.626	182.653.548.283

Las Notas que se adjuntan forman parte integrante de estos estados contables

INPET S.A.E.C.A.

INPET S.A.E.C.A.

INPET S.A.E.C.A.

Ing. Felipe C. Resch B.
PRESIDENTE

Ing. Carlos H. Rodiño G.
Vice-Presidente

Sr. Ricardo Rovira
Síndice Titular

Lic. **DERLIS AGUIERO**
RUC N° 59.249-6
Pat. Matr. N° 15.638

6

Ruta "Carlos Antonio López", Km 15 (Transchaco)
Mariano Roque Alonso, Paraguay
Teléfonos: (595-21) 752 820/21
Fax: (595-21) 750 325
inpet@inpet.com.py
www.inpet.com.py



Red del Pacto Global
Paraguay
WE SUPPORT



ESTADO DE FLUJOS DE EFECTIVO AL 30 DE SETIEMBRE DE 2017 Y 2016



**ESTADO DE FLUJOS DE EFECTIVO
POR EL PERIODO COMPRENDIDO ENTRE EL
1° DE ENERO Y EL 30 DE SETIEMBRE DE 2017 Y 2016
(Expresado en Guaraníes)**

	2017	2016
Conciliación del Resultado Neto con el Efectivo y equivalente de efectivo proveniente de las actividades de operación.		
Utilidad del Ejercicio	6.141.810.097	12.119.204.626
Más: Ajustes a la utilidad del ejercicio		
Depreciaciones Bienes de Uso	12.203.175.155	9.347.390.453
Reserva Legal	324.936.779	634.324.508
Resultado neto antes de cambios en el Capital Operativo	18.669.922.031	22.100.919.587
Cargos y abonos por cambios en el activo y pasivo		
Disminución (Aumento) Neto de Créditos	(3.815.045.230)	4.447.610.028
Disminución (Aumento) Neto de Bienes de Cambios	20.780.871.170	9.183.554.893
Disminución (Aumento) Neto de Gastos Pagados por Anticipado	(3.014.428.138)	1.259.791.409
Aumento (Disminución) Neto de Obligaciones Comerciales	(38.248.717.452)	(14.525.806.585)
Aumento (Disminución) Neto de Obligaciones Sociales y Fiscales	(377.924.884)	(33.808.706)
Aumento (Disminución) de Provisiones	1.953.099.824	2.072.785.340
Aumento (Disminución) de Deudas Largo Plazo	6.993.288.000	0
Aumento (Disminución) del efectivo y equivalente de efectivo proveniente de la actividad de operación	2.941.065.321	24.505.045.966
Actividades de Inversión		
Adquisición y/o Construcción de Bienes de Uso	(17.943.158.341)	(12.468.982.781)
Aumento (Disminución) del efectivo y equivalente de efectivo proveniente de la actividad de Inversión	(17.943.158.341)	(12.468.982.781)
Actividades de Financiamiento		
Aumento (Disminución) Neto de Obligaciones Financieras	44.055.764.615	(12.203.152.228)
Rescate de acciones	(14.900.000.000)	0
Distribución de Dividendos	(7.428.300.422)	(6.978.343.964)
Aumento (Disminución) del efectivo y equivalente de efectivo proveniente de la actividad de Financiamiento	21.727.464.193	(19.181.496.192)
Aumento neto de efectivo y equivalente de efectivo	6.725.371.173	(7.145.433.007)
Saldo efectivo y equivalente de efectivo al inicio	12.213.438.822	24.433.032.960
Saldo efectivo y equivalente de efectivo al finalizar el ejercicio	18.938.809.995	17.287.599.953

Las notas y anexos que se acompañan forman parte de los estados contables.

INPET S.A.E.C.A.

INPET S.A.E.C.A.

INPET S.A.E.C.A.

Ing. Felipe C. Resck B.
PRESIDENTE

Ing. Carlos H. Rodiño G.
Vice-Presidente

Sr. Ricardo Rovira
Sindico Titular

Lic. DE LA AGÜERO
RUC N° 359.249.6
Pat. Mm. N° 16.640

7

Ruta "Carlos Antonio López", Km 15 (Transchaco)
Mariano Roque Alonso, Paraguay
Teléfonos: (595-21) 752 820/21
Fax: (595-21) 750 325
inpet@inpet.com.py
www.inpet.com.py



Red del Pacto Global
Paraguay
WE SUPPORT



**NOTAS
A LOS ESTADOS CONTABLES AL
30 DE SETIEMBRE DE 2017 Y 2016**



NOTAS A LOS ESTADOS CONTABLES AL 30 DE SETIEMBRE DE 2017 Y 2016

1. El Ente.

Industrias Pet S.A. (INPET) fue constituida el 17 de setiembre de 1992, mediante Escritura Pública N° 512, en los folios N° 1563 y siguientes del protocolo de Contratos Comerciales Sección A. Sus Estatutos Sociales fueron aprobados y su Personería Jurídica reconocida por Decreto del Poder Ejecutivo N° 15.910 del 24 de diciembre de 1992. La Sociedad fue inscrita en el Registro Público de Comercio, ordenada por el Juez de Primera Instancia en lo Civil y Comercial de Feria, Dr. Raúl Gómez Frutos, según providencia de fecha 18 de enero de 1993, anotado bajo el N° 31 Serie B, folios 190 y siguientes, Sección Contratos en fecha 20 de enero de 1993.

Sus Estatutos Sociales fueron modificados primeramente mediante Escritura Pública N° 374, folio 1158 del protocolo de Contratos Comerciales Sección A de fecha 9 de junio de 1995, a efectos de aumentar el capital social de la firma a Gs. 10.000.000.000 (guaraníes diez mil millones). La modificación de los Estatutos fue inscrita en la Dirección General de los Registros Públicos – Registro Público de Comercio, ordenada por el Juez de Primera Instancia en lo Civil y Comercial del 10° Turno, Dr. Raúl Fernando Barriocanal, según providencia de fecha 26 de julio de 1995, anotado bajo el N° 530 Serie A, folios 5105 y siguientes, Sección Contratos en fecha 1° de agosto de 1995.

Una nueva modificación de los Estatutos Sociales fue realizada mediante Escritura Pública N° 42, folio 108 y siguientes del protocolo de Contratos Comerciales Sección A de fecha 29 de febrero de 2000, a efectos de aumentar el capital social de la firma a Gs. 30.000.000.000 (guaraníes treinta mil millones). La modificación de los Estatutos Sociales fue inscrita en el Registro Público de Comercio, ordenada por el Juez de Primera Instancia en lo Civil y Comercial del 4° Turno, Dra. María J. de Schubens, según providencia de fecha 10 de abril de 2000, anotado bajo el N° 400 Serie A, folios 3030 y siguientes, Sección Contratos en fecha 10 de abril de 2000.

Otra modificación de sus Estatutos Sociales fue realizado a través de la Escritura Pública N° 489, folio 1458 y siguientes del protocolo Comercial A de fecha 16 de octubre de 2002 a efectos de transformar de Sociedad Anónima a Sociedad Anónima Emisora de Capital Abierto, adecuar los Estatutos Sociales de conformidad a las disposiciones previstas en la Ley N° 1284/98 para las sociedades emisoras de capital abierto y aumentar el capital social a Gs. 45.000.000.000 (guaraníes cuarenta y cinco mil millones).

INPET S.A.E.C.A.

Ing. Felipe C. Resck B.
PRESIDENTE

INPET S.A.E.C.A.

Ing. Carlos H. Rodiño G.
Vice-Presidente

INPET S.A.E.C.A.

Rúa "Carlos Antonio López", Km 15 (Transchaco)
Calle 2 de Agosto, 2200, Asunción, Paraguay

Sr. Ricardo Rovira - 21 | 752 820/21
Sindicato | 750 325

inpet@inpet.com.py
www.inpet.com.py

Lic. **DERIS AGÜERO**
RUC N° 959.249.76
Pat. Matr. N° 16.640



Red del Pacto Global
Paraguay
WE SUPPORT



Esta modificación fue inscripta en la Dirección General de los Registros Públicos – Registro Público de Comercio bajo el N° 924, Serie B, folios 7336 y siguientes de la Sección Contratos, ordenado por el Juez de Primera Instancia en lo Civil y Comercial del Tercer Turno, Dr. Miguel Ángel Rodas, en fecha 12 de diciembre de 2002. A partir de esta modificación, Industrias Pet Sociedad Anónima cambia su denominación por la de **INDUSTRIAS PET SOCIEDAD ANÓNIMA EMISORA DE CAPITAL ABIERTO ó INPET S.A.E.C.A.**

Otra modificación de los Estatutos Sociales fue realizada a través de la Escritura Pública N° 298, folio 1316 y siguientes del protocolo Comercial B de fecha 20 de noviembre de 2009 a efectos de aumentar el capital social a Gs. 70.000.000.000 (guaraníes setenta mil millones). Esta modificación fue inscripta en la Dirección General de los Registros Públicos – Registro Público de Comercio bajo el N° 26, Serie D, folios 262 y siguientes de la Sección Contratos, en fecha 12 de enero de 2010.

En fecha 25 de abril de 2017 se realiza una Asamblea General Extraordinaria que resuelve modificar los estatutos sociales a efectos de aumentar el capital social a la suma de **Gs. 200.000.000.000 (guaraníes doscientos mil millones)**.

En fecha 20 de junio de 2017 se realiza una Asamblea General Extraordinaria a efectos de realizar reducción del capital integrado hasta la suma de Gs. 14.900.000.000 (guaraníes catorce mil novecientos millones), quedando el capital integrado en la suma de **Gs. 85.100.000.000 (guaraníes ochenta y cinco mil cien millones)** representado por 17.020 (diecisiete mil veinte) acciones de un valor nominal de Gs. 5.000.000 (cinco millones).

La Sociedad tiene por objeto principal de sus actividades dedicarse por sí misma, por mandato o asociada a terceros, dentro o fuera del país, a la fabricación de envases plásticos, así como a la comercialización de productos manufacturados, a la compraventa, permuta, fraccionamiento, explotación, colonización, arrendamiento, cesión, administración y disposición a cualquier título legal de toda clase de bienes inmuebles urbanos o rurales, al proyecto, dirección, construcción y comercialización de edificios, obras viales, sanitarias, portuarias, fabriles, hidráulicas o industriales, importación y exportación de bienes y productos. Así mismo, será objeto de la sociedad realizar cualesquiera actividades de lícito comercio, conexas o diferentes a las ya mencionadas. Para el cumplimiento de su objeto podrá asimismo comprar, vender, permutar y negociar de cualquier modo lícito toda clase de títulos valores públicos o privados, emitir bonos, obligaciones y otros títulos valores de renta fija o variable, negociarlos a través de la Bolsa de Valores y Productos de Asunción S.A. o de otras entidades habilitadas para el efecto, operar en el mercado de valores en todos los casos previa autorización que debe conceder la Comisión Nacional de Valores y otros órganos competentes y en un todo de conformidad con las disposiciones legales pertinentes.

INPET S.A.E.C.A.

Ing. Felipe C. Resck B.
PRESIDENTE

INPET S.A.E.C.A.

Ing. Carlos H. Rodolfo G.
Vice-Presidente

INPET S.A.E.C.A.

Sr. Ricardo Rovira Alonso, Paraguay
Sindicato Titular (595-21) 752 820/21
Fax: (595-21) 750 325
inpet@inpet.com.py
www.inpet.com.py

Lic. DERLIN AGUIAR
RUC N° 939.249-6
Pat. Matr. N° 16.640



Red del Pacto Global
Paraguay
WE SUPPORT



La Sociedad tiene constituido su domicilio legal en la ciudad de Mariano Roque Alonso, República del Paraguay, pudiendo establecer sucursales, agencias, oficinas y representaciones en la misma ciudad o en otras ciudades o localidades en el país y en el extranjero, previa autorización de la Comisión Nacional de Valores u otra autoridad competente. La duración de la Sociedad se fija en noventa y nueve años desde la fecha de su inscripción en el Registro Público de Comercio. Este plazo podrá ser prorrogado o disminuido por determinación de la Asamblea de Accionistas, previa conformidad de la Comisión Nacional de Valores.

Por Resolución N° 668/02 de fecha 27 de diciembre de 2002 de la Comisión Nacional de Valores se resuelve **CALIFICAR** a **INDUSTRIAS PET SOCIEDAD ANÓNIMA (INPET S.A.)** como emisora de capital abierto y, en consecuencia, autorizarla para operar en el mercado de valores e **INSCRIBIRLA** en los Registros que al efecto lleva esta Comisión, que llevará la nomenclatura **SECA** seguida de la numeración **075**. Igualmente, por Resolución N° 420/02 de fecha 27 de diciembre de 2002, el Directorio de la Bolsa de Valores y Productos de Asunción Sociedad Anónima resuelve **REGISTRAR A INDUSTRIAS PET SOCIEDAD ANÓNIMA (INPET S.A.)** como **EMISORA DE CAPITAL ABIERTO**, en consecuencia, **INSCRIBIRLA** en los registros de la Bolsa de Valores y Productos de Asunción S.A. llevando la nomenclatura **S.A.E.C.A.** seguida de la numeración **079**.

2. Principales políticas y procedimientos contables.

a) Moneda de Cuenta.

Los presentes estados contables han sido preparados en base a la moneda oficial de la República del Paraguay, el Guaraní.

b) Efectos de la Inflación.

Los presentes estados contables han sido preparados sobre la base de cifras históricas, sin considerar el efecto que, las variaciones en el poder adquisitivo de la moneda local, pueda tener en los rubros no monetarios que componen dichos estados, debido a que la corrección monetaria no constituye un principio de contabilidad de aceptación generalizada en el Paraguay, excepto los rubros en moneda extranjera que son ajustados al tipo de cambio de cierre como se explica en la nota **2.c)** y los activos fijos que son revaluados de acuerdo a lo indicado en la nota **2.e)**.

INPET S.A.E.C.A.

INPET S.A.E.C.A.

INPET S.A.E.C.A.

Ing. Felipe C. Resck B.
PRESIDENTE

Ing. Carlos H. Rodiño G.
Vice-Presidente

10

Sr. Ricardo Kovra "Antonio Lopez", Km 15 (Transchaco)
Síndico Titular

Síndico Titular
Teléfonos: (595-21) 752 820/21
Fax: (595-21) 750 325
inpet@inpet.com.py
www.inpet.com.py

Lic. DERLAC AQUERO
RUC N° 540.244.000
Pat. Matr. N° 12.630



Red del Pacto Global
Paraguay
WE SUPPORT



c) Valuación de rubros en moneda extranjera.

Los activos y pasivos en monedas extranjeras han sido valuados al tipo de cambio comprador y vendedor respectivamente, vigente en el mercado libre fluctuante al cierre. Dichas cotizaciones eran:

	Setiembre 2017		Setiembre 2016	
	ACTIVOS	PASIVOS	ACTIVOS	PASIVOS
1 Dólar Americano	5.654,00	5.658,00	5.550,00	5.561,00

d) Valuación de Materias Primas y Productos Terminados.

Las materias primas son contabilizadas al inicio a su costo de adquisición más los gastos que demandan hasta su puesta en depósito. La existencia final es valuada a costo promedio.

Para el caso de productos terminados, los mismos son valuados de acuerdo a los costos de materias primas empleadas más todos los gastos necesarios para la producción de ellos.

e) Valuación de Bienes de Uso.

Los bienes de uso adquiridos por la empresa se encuentran valuados al costo de adquisición, más todos los gastos efectuados y que fueron necesarios para su incorporación al patrimonio del ente y puesta en funcionamiento. En el presente ejercicio fueron revaluados conforme a los índices emitidos por la Sub Secretaría de Estado de Tributación, de acuerdo a la Ley N° 125/91.

Las depreciaciones de los bienes que componen el rubro han sido computadas mediante cargos periódicos a resultados en función a la vida útil estimada de los mismos. Los cálculos han sido efectuados aplicando el sistema de línea recta o cuota constante. El valor residual de los bienes de uso tomados en su conjunto no supera a su valor recuperable.

INPET S.A.E.C.A.

Ing. Felipe C. Resck B.
PRESIDENTE

INPET S.A.E.C.A.

Ing. Carlos H. Rodolfo G.
Vice-Presidente

INPET S.A.E.C.A.

Sr. Ricardo Revira
Síndico Titular

11

Lic. DERLIS ACHER
RUC N° 359479-0
Pat. Matr. N° 16.600

Ruta "Carlos Antonio López", Km 15 (Transchaco)
Mariano Roque Alonso, Paraguay
Teléfonos: (595-21) 752 820/21
Fax: (595-21) 750 325
inpet@inpet.com.py
www.inpet.com.py



f) Reconocimiento de los Ingresos y Gastos.

Los ingresos y egresos son reconocidos contablemente en el momento de su devengamiento sin tener en cuenta que los mismos hayan sido cobrados o pagados.

3. Bancos Moneda Nacional.

La composición del rubro al 30 de setiembre de 2017 y 2016 era, en guaraníes:

Banco	2017	2016
Citibank N.A.	42.980.325	44.808.027
Itaú Paraguay S.A.	30.407.715	124.083.773
GNB Bank Paraguay S.A.	248.047.944	89.894.576
Banco Regional S.A.E.C.A.	57.409.469	67.426.321
Banco BBVA S.A.	149.501.354	166.634.881
TOTAL	528.346.807	492.847.578

4. Bancos Moneda Extranjera.

La composición del rubro al 30 de setiembre de 2017 y 2016 era la siguiente:

CUENTAS	2017		2016	
	US\$	Gs.	US\$	Gs.
Citibank Cta. Cte.	70.831,47	400.481.131	177.717,68	986.333.124
BBVA Banco	57.968,29	327.752.712	2.381.272,35	13.216.061.542
GNB Bank	47.728,96	269.859.540	159.351,04	884.398.272
Itaú Paraguay S.A.	40.010,10	226.217.105	20.350,65	112.946.108
Banco Regional S.A.	2.911.535,61	16.461.822.339	166.413,55	923.595.203
TOTAL	3.128.074,43	17.686.132.827	2.905.105,27	16.123.334.249

5. Fondos a Rendir.

Corresponde a la suma de US\$ 2.035.000, actualizada a la tasa de cambio de cierre. El Directorio de la firma había resuelto aprobar la participación de Inpet S.A.E.C.A. en el capital social de una sociedad argentina ya constituida o a constituirse en la República Argentina. En dicha reunión se designó a un director para inscribir los estatutos de Inpet S.A.E.C.A. con todas sus modificaciones ante el Registro Público de Comercio de la ciudad de Buenos Aires. Una vez perfeccionada la operación, será registrada en el rubro de Inversiones.

INPET S.A.E.C.A.

Ing. Felipe C. Resck B.
PRESIDENTE

INPET S.A.E.C.A. 12

Ing. Carlos H. Rodiño G.
Vice-Presidente

INPET S.A.E.C.A.

Ruta "Carlos Antonio López", Km 15 (Transchaco)
Calle 14 de Agosto 1234, Paraguay

St. Ricardo Rovira 752 820/21

Fax: (595-21) 750 325

inpet@inpet.com.py

www.inpet.com.py

Lic. **DERLIS AGÜERO**
RUC N° 588.249.936
Pat. Núm. N° 16.540



6. Préstamos Bancarios e Intereses a Pagar a Bancos.

30/09/2017

Las deudas financieras al 30 de setiembre de 2017 corresponden a préstamos obtenidos de los Bancos Citibank, Itaú Paraguay S.A., Regional S.A.E.C.A. y BBVA Paraguay S.A. por un capital total de US\$ 11.342.553,00 e intereses por US\$ 854.340,64. Se expone el detalle a corto y largo plazo:

Banco	Corto Plazo	Largo Plazo
CAPITAL A PAGAR		
Citibank – US\$ 777.768,00 y US\$ 1.490.766,00	4.400.611.344	8.434.754.028
Itaú – US\$ 250.019,00 y US\$ 0,00	1.414.607.502	0
Regional – US\$ 3.740.740,72 y US\$ 4.259.259,28	21.165.110.994	24.098.889.006
BBVA – US\$ 824.000,00 y US\$ 0,00	4.662.192.000	0
Total Préstamos	31.642.521.840	32.533.643.034
INTERESES A PAGAR		
Citibank - US\$ 102.465,00 y US\$ 79.957,46	579.746.970	452.399.326
Itaú – US\$ 2.466,04 y US\$ 0,00	13.952.853	0
Regional – US\$ 258.112,66 y US\$ 411.339,48	1.460.401.430	2.327.358.807
Total Intereses a Pagar	2.054.101.253	2.779.758.133

30/09/2016

Las deudas financieras al 30 de setiembre de 2016 corresponden a préstamos obtenidos de los Bancos Citibank, Itaú Paraguay S.A. y BBVA Banco S.A. por un capital total de US\$ 7.979.650,37 e intereses por US\$ 405.709,53. Se expone el detalle a corto y largo plazo:

Banco	Corto Plazo	Largo Plazo
CAPITAL A PAGAR		
Citibank – US\$ 861.101,37 y US\$ 2.268.534,00	4.788.584.719	12.615.317.574
Itaú – US\$ 1.599.996,00 y US\$ 250.019,00	8.897.577.756	1.390.355.659
BBVA – US\$ 3.000.000,00 y US\$ 0,00	16.683.000.000	0
Total Préstamos	30.369.162.475	14.005.673.233
INTERESES A PAGAR		
Citibank - US\$ 144.504,94 y US\$ 182.422,46	803.591.809	1.014.451.358
Itaú - US\$ 51.658,56 y US\$ 2.466,04	287.273.252	13.713.648
BBVA – US\$ 24.657,53 y US\$ 0,00	137.120.524	0
Total Intereses a Pagar	1.227.985.585	1.028.165.006

INPET S.A.E.C.A.

Ing. Felipe C. Resck B.
PRESIDENTE

INPET S.A.E.C.A. 13

Ing. Carlos H. Rodiño G.
Vice-Presidente

INPET S.A.E.C.A.

Avda. Carlos Antonio López", Km 15 (Transchaco)
María de la Cruz Alonso, Paraguay
T: 752 820/21
S: 750 325
inpet@inpet.com.py
www.inpet.com.py

Lic. DERLE AGUIERO
RUC N° 359.249.6
Pat. Matr. N° 16.640



Red del Pacto Global
Paraguay
WE SUPPORT



ANEXOS
A LOS ESTADOS CONTABLES AL
30 DE SETIEMBRE DE 2017 Y 2016



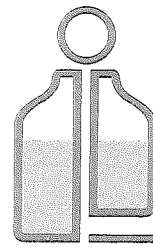

INPET

ANEXO A

BALANCE GENERAL
AL 30 DE SEPTIEMBRE DE 2017
(Expresado en guaraníes)

BIENES DE USO

CUENTAS	VALORES DE ORIGEN				AMORTIZACIONES				Neto Resultante			
	Al inicio del período	Alta y baja del período	Baja del período	Revalúo período	Al cierre del período	Acumuladas al inicio del período	%	Altas del período		Bajas del período	Revalúo período	Acumuladas al cierre del período
Edificios	31.186.279.013	300.766.773	-	-	31.487.045.786	(5.576.736.071)	4	(1.402.992.922)	-	-	(6.979.728.993)	24.507.316.793
Robots	1.315.516.568	-	-	-	1.315.516.568	(554.316.805)	4	(164.130.246)	-	-	(718.447.051)	597.069.517
Equipos Auxiliares	8.108.758.231	630.915.157	(7.042.634)	-	8.732.630.754	(4.674.489.478)	20	(783.150.891)	7.042.634	-	(5.450.597.735)	3.282.033.019
Equipos Informáticos	2.109.491.739	35.256.783	-	-	2.144.748.522	(1.875.679.831)	25	(23.124.616)	-	-	(2.004.804.447)	139.944.075
Equipos de Laboratorio	516.763.545	-	-	-	516.763.545	(262.899.839)	10	(37.079.337)	-	-	(299.979.176)	216.784.369
Herramientas	512.754.079	23.604.302	-	-	536.358.381	(488.297.546)	20	(7.333.232)	-	-	(495.630.778)	40.727.603
Instalaciones	2.748.516.246	129.018.300	-	-	2.877.534.546	(318.415.468)	4	(112.262.873)	-	-	(430.678.341)	2.446.856.205
Máquinas	61.556.954.497	1.800.199.085	(13.524.920)	-	63.343.628.662	(35.194.201.144)	10	(4.424.393.114)	13.524.920	-	(39.605.068.338)	23.738.560.324
Montacargas	691.831.961	-	-	-	691.831.961	(307.630.600)	20	(103.774.795)	-	-	(411.405.395)	280.426.566
Muebles y Utiles	2.088.985.086	62.358.489	-	-	2.151.343.575	(1.067.716.016)	20	(143.857.611)	-	-	(1.211.573.627)	939.769.948
Sistemas Informáticos	2.633.529.372	4.573.216	-	-	2.638.102.588	(1.982.167.510)	25	(460.076.391)	-	-	(2.442.243.901)	195.858.687
Utiles y Enseres	124.456.388	2.954.545	-	-	127.410.933	(85.686.050)	10	(5.034.249)	-	-	(90.720.299)	36.690.634
Elementos Proceso Prod.	202.560.482	-	-	-	202.560.482	(202.560.482)	20	-	-	-	(202.560.482)	-
Moldes	59.686.116.390	1.307.911.588	-	-	60.994.027.978	(46.295.866.485)	20	(4.105.604.141)	-	-	(50.401.470.626)	10.592.557.352
Pallets Abdomados	172.846.851	-	-	-	172.846.851	(172.846.851)	20	-	-	-	(172.846.851)	-
Terreros	11.973.770.793	-	-	-	11.973.770.793	-	-	-	-	-	-	11.973.770.793
Jaulas Healdicas	2.071.436.692	-	(1.296.772)	-	2.070.139.920	(1.019.049.382)	-	(331.565.735)	1.022.455	-	(1.349.692.662)	720.547.258
Meloras Edificios	762.556.772	7.045.455	(2.965.888.248)	-	766.602.227	(40.822.037)	-	(14.386.011)	-	-	(55.208.048)	714.394.179
Repuestos	4.934.783.213	3.254.394.424	(2.965.888.248)	-	5.223.789.389	-	-	-	-	-	-	5.223.789.389
Obras en Curso	63.894.150	627.179.571	(300.766.773)	-	390.306.948	-	-	-	-	-	-	390.306.948
Totales Ejercicio Actual	193.461.802.068	8.186.177.688	(3.288.019.347)	-	198.359.960.409	(100.119.391.595)	-	(12.224.765.164)	21.590.009	-	(112.322.556.760)	86.037.403.659
Totales Ejercicio Anterior	237.685.513.274	16.820.840.539	(4.351.857.758)	-	250.154.496.055	(150.251.748.140)	-	(10.910.981.022)	1.563.590.569	-	(159.599.138.593)	90.555.357.462

INPET S.A.E.C.A.

Ing. Felipe C. Resck B.
PRESIDENTE

INPET S.A.E.C.A.

Ing. Carlos H. Rodiño G.
Vice-Presidente

INPET S.A.E.C.A.

Sr. Ricardo Rodríguez López, Km 15 (Transchaco)
Sr. Ricardo Rodríguez, Paraguarí
Sindicato Titular
Teléfonos: (595-21) 752 820/21
Fax: (595-21) 750 325
inpet@inpet.com.py
www.inpet.com.py

Lic. DERLIS AGUIERO
RUC N° 55029974
Pat. Matr. N° 16.640



Red del Pacto Global
Paraguay
WE SUPPORT



ANEXO B

**BALANCE GENERAL
AL 30 DE SETIEMBRE DE 2017
(Expresado en guaraníes)**

ACTIVOS INTANGIBLES

Cuentas	VALORES DE ORIGEN			AMORTIZACIONES				Neto Resultante	
	Al Inicio del Periodo	Aumentos	Disminución	Al Cierre del Periodo	Acumulados al Inicio del Periodo	Del Periodo	Bajas		Acumulados al Cierre del Periodo
1- Bienes Incorporables	5.454.545	-	-	5.454.545	-	-	-	-	5.454.545
Totales Ejercicio Actual	5.454.545	-	-	5.454.545	-	-	-	-	5.454.545
Totales Ejercicio Anterior	5.454.545	-	-	5.454.545	-	-	-	-	5.454.545

INPET S.A.E.C.A.

Ing. Felipe C. Resck B.
PRESIDENTE

INPET S.A.E.C.A.

Ing. Carlos H. Rodrigo G.
Vice-Presidente

INPET S.A.E.C.A.

Sr. Ricardo Rovira
Síndice Titular

Lic. **DERLIS AGUIERO**
RUC N° 559.242-6
Pst. Matr. N° 16.640

ANEXO C

**BALANCE GENERAL
AL 30 DE SETIEMBRE DE 2017
(Expresado en guaraníes)**

**INVERSIONES, ACCIONES, DEBENTURES Y OTROS TÍTULOS EMITIDOS EN SERIE
PARTICIPACIÓN EN OTRAS SOCIEDADES**

Denominación y Características de los Valores Emisor	Clase	Valor Nominal Unitario	Cantidad	Valor Nominal Total	Valor Patrimonial Proporcional	Valor de Libros	Valor de Cotización	Información sobre el Emisor					
								% de Participación	Actividad Principal	Capital	Según Último Balance		
											Resultado	Patrimonio Neto	
Inversiones Temporarias													
NO APLICABLE													
Totales Ejercicio Actual													
Totales Ejercicio Anterior													
Inversiones Permanentes													
NO APLICABLE													
Totales Ejercicio Actual													
Totales Ejercicio Anterior													

INPET S.A.E.C.A.
INPET S.A.E.C.A.
INPET S.A.E.C.A.

 Ing. Felipe C. Resck B.
PRESIDENTE

 Ing. Carlos H. Rodrigo G.
Vice-Presidente

 Sr. Ricardo Rovira
Síndico Titular

 Lic. DERMIS ANJERO
RUC N° 152.749-6
Pat. Matr. N° 16.669

ANEXO D

BALANCE GENERAL
AL 30 DE SETIEMBRE DE 2017
 (Expresado en guaraníes)

OTRAS INVERSIONES

Cuentas	Valor de Costo	Amortización	Valor de Cotización	Valor Registrado Año Actual	Valor Registrado Año Anterior
Inversiones Corrientes	SIN MOVIMIENTO				
Sub Total	0	0	0	0	0
Inversiones No Corrientes	SIN MOVIMIENTO				
Sub Total	0	0	0	0	0
Totales Ejercicio	0	0	0	0	0

INPET S.A.E.C.A.

Ing. Felipe C. Resck B.
PRESIDENTE

INPET S.A.E.C.A.

Ing. Carlos H. Rodiño G.
Vice-Presidente

INPET S.A.E.C.A.

Sr. Ricardo Roxira
Síndico Titular

Lic. DERIBAS APTEIRO
RUC N° 997.249-6
Pat. Matr. N° 16.660

ANEXO E

**BALANCE GENERAL
AL 30 DE SETIEMBRE DE 2017
(Expresado en guaraníes)**

PREVISIONES

RUBRO	Saldo al Inicio del Ejercicio	Aumentos (*)	Disminución (*)	Saldo al Cierre del Ejerc. Actual	Saldo al Cierre del Ejerc. Anterior
Deducidas del Activo (*)	57.845.098	0	0	57.845.098	57.845.098
Total	57.845.098	0	0	57.845.098	57.845.098
Incluidas en el Pasivo	0	0	0	0	0
Total	0	0	0	0	0

(*) Corresponde a provisiones para cuentas incobrables.

INPET S.A.E.C.A.

Ing. Felipe C. Resck B.
PRESIDENTE

INPET S.A.E.C.A.

Ing. Carlos H. Rodíño G.
Vice-Presidente

INPET S.A.E.C.A.

Sr. Ricardo Rovira
Sindico Titular

Lic. DENNIS AGUIERO
RUC Nº 2222496
Pat. Matr. N° 16640

ANEXO F

BALANCE GENERAL AL 30 DE SETIEMBRE DE 2017 (Expresado en guaraníes)

COSTO DE MERCADERÍAS O PRODUCTOS VENDIDOS O SERVICIOS PRESTADOS

DETALLE	Ejercicio Actual		Ejercicio Anterior	
I. COSTO DE MERCADERÍAS O PRODUCTOS VENDIDOS				
Existencias al comienzo del periodo				
Mercaderías	299.787.020		1.256.517.702	
Productos Terminados	20.796.406.100		18.803.351.120	
Productos en Proceso	-		-	
Materia Prima y Materiales	34.087.798.769		20.976.753.407	
Otros	48.170.000		377.763.561	
Compras y Costos de Producción del Ejercicio				
a) Compras	110.663.633.643		136.488.037.600	
b) Costos de Producción		131.444.504.813		145.671.592.493
Diferencia de Inventario	-		-	
Resultado por Tenencia	-		-	
Existencias al cierre del periodo				
Mercaderías	444.426.436		358.344.077	
Productos Terminados	17.665.470.436		16.787.052.831	
Productos en Proceso	-		-	
Materia Prima y Materiales	16.037.539.807		15.052.177.112	
Otros	303.854.040		33.256.877	
II. COSTOS DE SERVICIOS PRESTADOS SEGÚN ANEXO H				
COSTO DE MERCADERÍAS O PRODUCTOS VENDIDOS Y SERVICIOS PRESTADOS		131.444.504.813		145.671.592.493

INPET S.A.E.C.A.

Ing. Felipe C. Resck B.
PRESIDENTE

INPET S.A.E.C.A.

Ing. Carlos H. Rodiño G.
Vice-Presidente

INPET S.A.E.C.A.

Sr. Ricardo Rovira
Síndico Titular

19

Lic. DERMAS AGUIERO
RUC N° 559.249-6
Pat. Num. N° 16.640

Ruta "Carlos Antonio López", Km 15 (Transchaco)
Mariano Roque Alonso, Paraguay
Teléfonos: (595-21) 752 820/21
Fax: (595-21) 750 325
inpet@inpet.com.py
www.inpet.com.py



Red del Pacto Global
Paraguay
WE SUPPORT



ANEXO G
**BALANCE GENERAL
AL 30 DE SETIEMBRE DE 2017
(Expresado en guaraníes)**
ACTIVOS Y PASIVOS EN MONEDA EXTRANJERA

DETALLE	Moneda Extranjera		Cambio Vigente	Moneda Local	
	Clase	Monto		Monto Ejercicio Actual	Monto Ejercicio Anterior
ACTIVO					
Activos Corrientes					
Caja Moneda Extranjera	US\$ Americano	11.142,53	5.654,00	62.999.871	95.914.606
Caja Administración	US\$ Americano	68.330,92	5.654,00	386.343.000	347.045.000
Citibank	US\$ Americano	70.831,47	5.654,00	400.481.131	986.333.124
BBVA Banco	US\$ Americano	57.968,29	5.654,00	327.752.712	13.216.061.542
GNB Bank Paraguay	US\$ Americano	47.728,96	5.654,00	269.859.540	884.398.272
Itaú Paraguay S.A.	US\$ Americano	40.010,10	5.654,00	226.217.105	112.946.108
Banco Regional S.A.	US\$ Americano	2.911.535,61	5.654,00	16.461.822.339	923.595.203
Cientes del Exterior	US\$ Americano	13.194.793,70	5.654,00	74.603.363.568	61.962.343.597
Deudores Varios Argentina	US\$ Americano	68.780,64	5.654,00	388.885.725	2.072.096.001
Adelanto a Proveedores	US\$ Americano	1.255.850,64	5.654,00	7.100.579.520	9.667.962.183
Fondos a Rendir	US\$ Americano	2.035.000,00	5.654,00	11.505.890.000	11.294.250.000
Intereses a Devengar - Bancos	US\$ Americano	826.402,69	5.654,00	4.672.480.811	2.074.758.756
Sub Totales		20.588.375,54	5.654,00	116.406.675.322	103.637.704.392
Activos No Corrientes		-	0,00	-	-
Sub Totales		-	0,00	-	-
Totales		20.588.375,54	5.654,00	116.406.675.322	103.637.704.392
PASIVO					
Pasivos Corrientes					
Proveedores del Exterior	US\$ Americano	4.359.304,42	5.658,00	24.664.944.413	25.500.890.375
Acreedores Varios	US\$ Americano	-	5.658,00	-	1.876.344.287
Gastos Fact. A Pagar Exportación	US\$ Americano	29.043,00	5.658,00	164.325.299	111.429.643
Préstamos Bancarios Capital	US\$ Americano	5.592.527,72	5.658,00	31.642.521.840	30.369.162.475
Préstamos Bancarios Intereses	US\$ Americano	363.043,70	5.658,00	2.054.101.253	1.227.985.585
Sub Totales		10.343.918,84	5.658,00	58.525.892.805	59.085.812.365
Activos No Corrientes					
Préstamos Bancarios Capital	US\$ Americano	5.750.025,28	5.658,00	32.533.643.034	14.005.673.233
Préstamos Bancarios Intereses	US\$ Americano	491.296,95	5.658,00	2.779.758.133	1.028.165.006
Documentos a Pagar	US\$ Americano	1.236.000,00	5.658,00	6.993.288.000	-
Sub Totales		7.477.322,23	5.658,00	35.313.401.167	15.033.838.239
Totales		17.821.241,07	5.658,00	93.839.293.972	74.119.650.604

INPET S.A.E.C.A.

 Ing. Felipe C. Resck B.
PRESIDENTE

INPET S.A.E.C.A.

 Ing. Carlos H. Rodiño G.
Vice-Presidente

20

INPET S.A.E.C.A.

 Sr. Ricardo Rovira
Síndico Titular
Ruta "Carlos Antonio López", Km 15 (Transchaco)
Mariano Roque Alonso, Paraguay
Teléfonos: (595-21) 752 820/21
Fax: (595-21) 750 325
inpet@inpet.com.py
www.inpet.com.py

 Lic. DERLIS ANIBERO
RUCM 559.207-6
Pat. Matr. N° 16.640

 Red del Pacto Global
Paraguay
WE SUPPORT

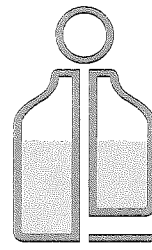
INPET

ANEXO H

BALANCE GENERAL AL 30 DE SETIEMBRE DE 2017 (Expresado en guaraníes)

INFORMACIÓN REQUERIDA SOBRE COSTOS Y GASTOS

RUBRO	Costo de Bienes de Cambio	Costo de Bienes de Uso	Costo Otros Activos	Gastos de Gerencia y Administrativos	Gastos Financieros	Otros Gastos	Total Ejercicio Actual	Total Ejercicio Anterior
Remuneraciones de administradores, directores, síndicos y consejo de vigilancia	-	-	-	364.101.739	-	-	364.101.739	328.329.918
Honorarios y remuneraciones por servicios	-	-	-	2.511.350.336	-	-	2.511.350.336	2.804.735.791
Sueldos y jornales	-	-	-	3.102.958.461	-	-	3.102.958.461	2.967.422.506
Contribuciones sociales	-	-	-	524.805.068	-	-	524.805.068	504.497.406
Beneficios al Personal	-	-	-	943.554.992	-	-	943.554.992	1.117.551.097
Gastos de Exportación	-	-	-	673.569.004	-	-	673.569.004	671.076.429
Combustibles y Lubricantes	-	-	-	90.816.847	-	-	90.816.847	91.296.749
Mantenimiento y Reparaciones	-	-	-	651.326.682	-	-	651.326.682	668.149.161
Servicios Básicos	-	-	-	140.335.904	-	-	140.335.904	163.469.369
Impuestos, tasa y contribuciones	-	-	-	642.063.013	-	-	642.063.013	603.909.694
Impuesto a la Renta	-	-	-	-	-	870.000.526	870.000.526	1.558.249.709
Intereses a Bancos e Instituciones Financieras	-	-	-	-	1.750.582.040	-	1.750.582.040	1.678.115.020
Depreciaciones Bienes de Uso	-	-	-	1.024.694.974	-	-	1.024.694.974	1.029.862.061
Gastos en el Exterior	-	-	-	302.563.055	-	-	302.563.055	423.189.634
Maquinas Inactivas	-	-	-	6.776.923.155	-	-	6.776.923.155	5.209.639.966
Alquiler	-	-	-	199.583.371	-	-	199.583.371	185.321.277
Gastos Varios	-	-	-	796.094.964	-	-	796.094.964	607.822.903
Otros gastos	-	-	-	2.256.114.093	-	-	2.256.114.093	2.357.821.197
Total del Periodo Actual	-	-	-	21.000.855.658	1.750.582.040	870.000.526	23.621.438.224	
Total del Periodo Anterior	-	-	-	19.734.095.158	1.678.115.020	1.558.249.709		22.970.459.887

INPET S.A.E.C.A.

INPET S.A.E.C.A.

INPET S.A.E.C.A.

Ing. Felipe C. Resck B.
PRESIDENTE

Ing. Carlos H. Rosiño G.
Vice-Presidente

Sr. Ricardo Rovira
Síndico Titular

21

Lic. DEBILIA AGUIERO
RUC N° 552.749-6
Pat. Mon. N° 16.640

Ruta "Carlos Antonio López", Km 15 (Transchaco)
Mariano Roque Alonso, Paraguay
Teléfonos: (595-21) 752 820/21
Fax: (595-21) 750 325
inpet@inpet.com.py
www.inpet.com.py



Red del Pacto Global
Paraguay
WE SUPPORT



ANEXO I

BALANCE GENERAL AL 30 DE SETIEMBRE DE 2017

DATOS ESTADÍSTICOS

INDICADORES OPERATIVOS	Acumulado al fin del periodo	
	Ejercicio Actual	Ejercicio Anterior
Volumen de Producción (en miles de guaraníes)	127.386.029	137.660.954
Volumen de Ventas (en miles de guaraníes)	161.669.114	178.737.210
Cantidad de Empleados y Obreros	220	245
Consumo de Energía (en miles de guaraníes)	5.079.710	4.097.563
Cantidad de Sucursales	0	0
(Otros)	0	0

Nota: El volumen de operaciones podrá consignarse en unidades físicas, en unidades equivalentes o en algún índice que resulte apropiado para indicar el nivel de actividad.

OBS: UTEquis: Unidad Técnica Equivalente

INPET S.A.E.C.A.

INPET S.A.E.C.A.

INPET S.A.E.C.A.

Ing. Felipe C. Resck B.
PRESIDENTE

Ing. Carlos H. Rodiño G.
Vice-Presidente

Sr. Ricardo Rovira
Síndico Titular

22

Lic. DEREK AGUIERO
RUC N° 5822396
Pat. Min. N° 16.690

Ruta "Carlos Antonio López", Km 15 (Transchaco)
Mariano Roque Alonso, Paraguay
Teléfonos: (595-21) 752 820/21
Fax: (595-21) 750 325
inpet@inpet.com.py
www.inpet.com.py



Red del Pacto Global
Paraguay
WE SUPPORT



ANEXO J
**BALANCE GENERAL
AL 30 DE SETIEMBRE DE 2017**
ÍNDICES ECONÓMICO – FINANCIEROS

INDICES	Acumulado al Fin del Periodo	
	Periodo Actual	Periodo Anterior
Liquidez (1)	2,86	2,74
Endeudamiento (2)	0,65	0,42
Rentabilidad (3) (Presentar sólo a fin de ejercicio)	0,04	0,08

(1)			
Activo Corriente	;	(2) Total del Pasivo	;
Pasivo Corriente		Patrimonio Neto	(3) Resultado antes del Impuesto a la Renta
			Patrimonio Neto excluido el Resultado del periodo

INPET S.A.E.C.A.

 Ing. Felipe C. Rosck B.
PRESIDENTE

INPET S.A.E.C.A.

 Ing. Carlos H. Rodiño G.
Vice-Presidente

INPET S.A.E.C.A.

 Sr. Ricardo Rovira
Síndico Titular

23

 Lic. DERLY AGUIERO
RUC N° 559.249-6
Pat. Min. N° 15.640

 Ruta "Carlos Antonio López", Km 15 (Transchaco)
Mariano Roque Alonso, Paraguay
Teléfonos: (595-21) 752 820/21
Fax: (595-21) 750 325
inpet@inpet.com.py
www.inpet.com.py

 Red del Pacto Global
Paraguay
WE SUPPORT

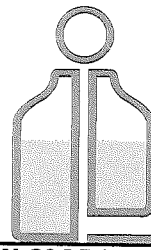
INFORME SOBRE PERSONAS VINCULADAS O RELACIONADAS AL 30 DE SEPTIEMBRE DE 2017

A) PARTES VINCULADAS O RELACIONADAS

Según Art. 34 de la Ley 1.284/98

Inciso a) Personas con derecho a voto que controlen al menos el diez por ciento del capital de las mismas.

Nombres y Apellidos	% del capital Integrado
1) Felipe Carlos Resck Bonnín	17,51%
2) Pascual Burró	17,51%
3) Luís Alberto Lima	13,98%
4) Hugo Aranda	13,28%
5) Ramón Jiménez Gaona	13,28%
6) Gerardo Laguardia	10,93%

Inciso b) A las sociedades anónimas en las que éstas controlen por lo menos el diez por ciento del capital.

NO APLICABLE

Inciso c) A sus accionistas que tengan potestad de elegir en asambleas al menos un director.

NO APLICABLE

Inciso d) A sus directores, administradores, síndicos, auditores y apoderados.

1) Felipe Carlos Resck Bonnín	Presidente	15) Joaquín Irún Grau, Javier M. Irún C., Carlos Cabrera Alderete, Ilse Duarte R., Pilar Milleres Irala Gadea, Miguel A. De León, Mauricio J. Ozuna, Patricia Arguello Cardozo, Irene Da Silva
2) Carlos Hernán Rodiño Gorostiaga	Vice Presidente	Laterza, Edgar Parodi, Dina Domínguez, Carlos T. Mersán, Oscar Mersán Galli, Hugo R. Mersán, Cheng Lu, Lorena Alarcón, Víctor A. Rivarola Rojas, Víctor Dante Gulino Ocampo, Alba Zaracho Segovia, Carlos Tomás M. Mersan Galli, Alfredo A. Montanaro, Víctor Hugo Chena, José Antonio Moreno Rodríguez, María Mercedes Giménez de Cataldi, Jorge Enciso Vera, Liliana Cuenca (Abogados), Derlis Agüero (Contador)
3) Pedro Aranda Núñez	Director Titular	
4) Edgardo Aranda Zaldivar	Director Titular	
5) Karl Reimert Pérez	Director Titular	
6) Manuel Jiménez Gaona Arellano	Director Suplente	
7) Felipe Burró Gustale	Director Suplente	
8) Bruno Resck Amaral	Director Suplente	
9) Carlos Raúl Escobar S.	Gerente Industrial	
10) Graciela Aguilera	Gerente Administrativo	
11) Jorge Sosa	Gerente Financiero	
12) Jhony Javier Solache M.	Gerente Comercial	
13) Ricardo Rovira	Síndico Titular	
14) Gustavo Sánchez	Síndico Suplente	

Inciso e) Los cónyuges y parientes hasta el segundo grado de consanguinidad de las personas referidas en los incisos anteriores.

Nombres y Apellidos	% del capital Integrado
1) Pedro Aranda	8,11%

Según Art. 27 de la Res. 763/04

Inversiones de la sociedad en valores de otras empresas que representen más del 10 % del activo de la sociedad.			
Nombre de la Empresa	Monto de la inversión	Tipo de Valor	Indicar el porcentaje de participación en el capital integrado de la sociedad emisora (solo en el caso de inversión en acciones)
LA SOCIEDAD NO REGISTRA INVERSIONES EN OTRAS EMPRESAS			

Activos de la sociedad comprometidos en más del 20% en garantía de obligaciones de otra u otras empresas			
Nombre de la Empresa	Valor de los Bienes Gravados	Tipo de Bien o Valor	Monto de la deuda Garantizada
LA SOCIEDAD NO REGISTRA ACTIVOS COMPROMETIDOS EN GARANTIA POR OBLIGACIONES EN OTRA U OTRAS EMPRESAS			

INPET S.A.E.C.A.

INPET S.A.E.C.A.

INPET S.A.E.C.A.

Ing. Felipe C. Resck B.
PRESIDENTE

Ing. Carlos H. Rodiño G.
Vice-Presidente

Sr. Ricardo Rovira
Síndico Titular

24

Lic. DERLIS AGÜERO
RUC N° 959.249-4
Pat. Mda. N° 1.000

Ruta "Carlos Antonio López", Km 15 (Transchaco)
Mariano Roque Alonso, Paraguay
Teléfonos: (595-21) 752 820/21
Fax: (595-21) 750 325
inpet@inpet.com.py
www.inpet.com.py



Según Art. 28 de la Res. 763/04

NO APLICABLE

Según Art. 1° Resolución CNV N°1257/100

Nombre de la Sociedad Vinculada	Factores de Vinculación
BRICAPAR S.A.E.	Accionista/Cliente
C.I.E. S.A.E.	Accionista/Proveedor
FARMACIAS CATEDRAL S.A.	Accionista/Proveedor

B) SALDO CON PARTES RELACIONADAS

Al 30/09/2017 y Al 30/09/2016

En forma comparativa con el mismo periodo del año anterior.

Activo

Obs.: (distinguir nombres de partes relacionadas indicadas en A)

Cuentas por cobrar	30/9/2017	30/9/2016
BRICAPAR S.A.E.	0	9.240.000

Pasivo

Obs.: (distinguir nombres de partes relacionadas indicadas en A)

Cuentas a pagar	30/9/2017	30/9/2016
FARMACIAS CATEDRAL S.A.	0	0
C.I.E. S.A.E.	0	0

Ingresos (con sus conceptos y distinguir nombre de partes relacionadas indicadas en A)

1) BRICAPAR S.A.E. Venta de bolsas.

Egresos (con sus conceptos y distinguir nombre de partes relacionadas indicadas en A)

1) CIE S.A.E. Compra de piezas metálicas.
2) FARMACIAS CATEDRAL S.A. Compra de insumos farmacéuticos.

Las transacciones en el período fueron las siguientes:

INGRESOS

EMPRESAS	CONCEPTO	30/9/2017	30/9/2016
BRICAPAR S.A.E.	Venta de Bolsas	50.820.000	23.485.000

EGRESOS

EMPRESAS	CONCEPTO	30/9/2017	30/9/2016
FARMACIAS CATEDRAL S.A.	Compra de Art. Varios	164.242	0
C.I.E. S.A.E.	Compra de Repuestos	0	0

INPET S.A.E.C.A.

INPET S.A.E.C.A.

INPET S.A.E.C.A.

Ing. Felipe C. Resck B.
PRESIDENTE

Ing. Carlos H. Rodiño G.
Vice-Presidente

Sr. Ricardo Rovira
Sindico Titular

Lic. DERLIS AGUIERO
RUC N° 369.279-6
Pat. Matr. N° 16.640

25

Ruta "Carlos Antonio López", Km 15 (Transchaco)
Mariano Roque Alonso, Paraguay
Teléfonos: (595-21) 752 820/21
Fax: (595-21) 750 325
inpet@inpet.com.py
www.inpet.com.py



Red del Pacto Global
Paraguay
WE SUPPORT



ANEXO 1 - RESOLUCIÓN CG N° 23/16

COMPOSICION DE LA CARTERA DE CRÉDITOS AL 30 DE SETIEMBRE DE 2017

SITUACIÓN	MONTO (EN G.)	
A) CARTERA NO VENCIDA	89.419.510.503	
B) CARTERA VENCIDA	PREVISIONES	
	(En G.)	(En %)
	0	
	(57.845.098)	0,065%
B.1) Normal		
B.2) En Gestión de Cobro		
B.3) En Gestión de Cobro Judicial		
TOTAL CARTERA	89.361.665.405	

OBSERVACIONES

Criterios de clasificación utilizados

Normal

En Gestión de Cobro

En Gestión de Cobro Judicial

0 días de atraso

de 1 día a 360 días de atraso

INPET S.A.E.C.A.

Ing. Felipe C. Rasck B.
PRESIDENTE

INPET S.A.E.C.A.

Ing. Carlos H. Rodiño G.
Vice-Presidente

INPET S.A.E.C.A.

Sr. Ricardo Rovira
Síndico Titular

Lic. DENIS AGÜERO
RUC N° 559.249.6
Pat. Matr. N° 16.640

26

Ruta "Carlos Antonio López", Km 15 (Transchaco)
Mariano Roque Alonso, Paraguay
Teléfonos: (595-21) 752 820/21
Fax: (595-21) 750 325
inpet@inpet.com.py
www.inpet.com.py



Red del Pacto Global
Paraguay
WE SUPPORT



TRANSCRIPCIÓN

ACTA Nº 282 - Reunión del Directorio de INPET S.A.E.C.A.

En la Planta Industrial de INPET S.A.E.C.A., sito en Km. 15 de la Ruta Transchaco (Ruta Nº 9 – Carlos Antonio López), siendo las 14:00 horas del día martes 17 de Octubre de 2017, se reúnen los Directores Titulares: Ing. Felipe Resck; Ing. Carlos Rodiño; Lic. Pedro Aranda; Sr. Karl Reimert ; Lic. Edgardo Aranda y el Síndico Titular Sr. Ricardo Rovira, para tratar el siguiente:

ORDEN DEL DIA

- Aprobación del Balance de la firma al 30 de Setiembre de 2017

Abre la sesión el Sr. Presidente, quien, previa lectura del Orden del Día y del Acta anterior, solicita aprobación de la misma, a lo que se procede inmediatamente firmando el Acta todos los presentes.

Acto seguido el Señor Presidente, Ing. Felipe Resck, presenta el Balance cerrado al 30 de Setiembre de 2017, correspondiente al tercer trimestre del ejercicio en curso.

Luego de un pormenorizado análisis de los estados contables, por unanimidad el Directorio resuelve aprobar los mismos sin objeciones.

Siendo las 15:30 horas, y no habiendo otro asunto que tratar se levanta la sesión.

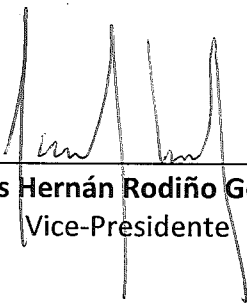

Ing. Carlos Hernán Rodiño Gorostiaga
Vice-Presidente

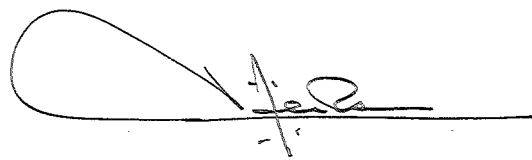

Ing. Felipe Carlos Resck Bonnin
Presidente

Ruta "Carlos Antonio López", Km 15 (Transchaco)
Mariano Roque Alonso, Paraguay
Teléfonos: (595-21) 752 820/21
Fax: (595-21) 750 325
inpet@inpet.com.py
www.inpet.com.py



INFORME DEL SÍNDICO

Señores

Accionistas de la Firma

Industrias Pet Sociedad Anónima Emisora de Capital Abierto– INPET S.A.E.C.A.

Presente

En mi carácter de Síndico Titular de **Industrias Pet Sociedad Anónima Emisora de Capital Abierto– INPET S.A.E.C.A.** informo a Uds. que, de acuerdo con las disposiciones emanadas del Código Civil y de los Estatutos Sociales, el Directorio ha presentado para mi dictamen el Balance General; el Cuadro de Resultados y demás anexos de acuerdo a la Resolución No. 5/92 de la Comisión Nacional de Valores, correspondientes al tercer trimestre del ejercicio de 2017.

En mi opinión los Estados Contables que son presentados se ajustan a la realidad de la situación económica y financiera de la sociedad.

Asunción, 17 de Octubre de 2017

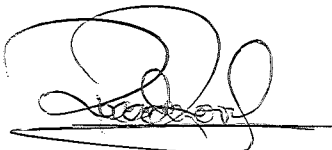

Sr. Ricardo Rovira
Síndico Titular

Ruta "Carlos Antonio López", Km 15 (Transchaco)
Mariano Roque Alonso, Paraguay
Teléfonos: (595-21) 752 820/21
Fax: (595-21) 750 325
inpet@inpet.com.py
www.inpet.com.py



Red del Pacto Global
Paraguay
WE SUPPORT



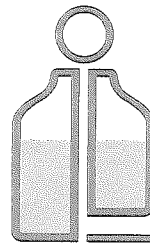

INPET

Composición Accionaria de INPET S.A.E.C.A. AL 30/09/17

Valor NOMINAL de cada Acción: 5.000.000

N° de Acciones: 17.020

Valor NOMINAL de la Emisión-CAPITAL: 85.100.000.000

N°	Accionista	Serie	Título N°	N° de las Acciones		Cantidad de Acciones	Clase	Monto	TOTAL	Porción de Participación del Capital	Cantidad de Votos							
1	Felipe Resck	Unica	001	Del	0001	al	0666	666	3.330.000.000	14.900.000.000	17,51%	2.980						
			003	Del	1333	al	1536	204	1.020.000.000									
			012	Del	6001	al	6067	67	335.000.000									
			014	Del	6135	al	6155	21	105.000.000									
			023	Del	6601	al	6667	67	335.000.000									
			025	Del	6735	al	6755	21	105.000.000									
			046	Del	7201	al	7286	86	430.000.000									
			056	Del	7801	al	7886	86	430.000.000									
			066	Del	8401	al	8487	87	435.000.000									
			011	Del	5869	al	5904	36	180.000.000									
			083	Del	9001	al	9745	745	3.725.000.000									
			092	Del	14001	al	14894	894	4.470.000.000									
2	Pascual Burró	Unica	007	Del	3997	al	4794	798	3.990.000.000	14.900.000.000	17,51%	2.980						
			018	Del	6403	al	6481	79	395.000.000									
			029	Del	7003	al	7081	79	395.000.000									
			040	Del	1777	al	1860	84	420.000.000									
			041	Del	6181	al	6188	8	40.000.000									
			042	Del	6781	al	6788	8	40.000.000									
			051	Del	7574	al	7662	89	445.000.000									
			061	Del	8174	al	8262	89	445.000.000									
			071	Del	8780	al	8868	89	445.000.000									
			075	Del	5995	al	6000	6	30.000.000									
			076	Del	6589	al	6600	12	60.000.000									
			085	Del	10491	al	11235	745	3.725.000.000									
			094	Del	15789	al	16682	894	4.470.000.000									
			3	Luis Alberto Lima	Unica	005	Del	2665	al				3330	666	3.330.000.000	11.900.000.000	13,98%	2.380
016	Del	6269				al	6335	67	335.000.000									
027	Del	6869				al	6935	67	335.000.000									
037	Del	1741				al	1776	36	180.000.000									
038	Del	6177				al	6180	4	20.000.000									
039	Del	6777				al	6780	4	20.000.000									
049	Del	7439				al	7507	69	345.000.000									
059	Del	8039				al	8107	69	345.000.000									
069	Del	8642				al	8712	71	355.000.000									
055	Del	5959				al	5976	18	90.000.000									
086	Del	11236				al	11830	595	2.975.000.000									
095	Del	16683				al	17396	714	3.570.000.000									
4	Ramón Jiménez Gaona	Unica				004	Del	1999	al	2664	666	3.330.000.000	11.300.000.000	13,28%	2.260			
						015	Del	6202	al	6268	67	335.000.000						
			026	Del	6802	al	6868	67	335.000.000									
			048	Del	7373	al	7438	66	330.000.000									
			058	Del	7973	al	8038	66	330.000.000									
			068	Del	8575	al	8641	67	335.000.000									
			033	Del	5941	al	5958	18	90.000.000									
			087	Del	11831	al	12395	565	2.825.000.000									
			096	Del	17397	al	18074	678	3.390.000.000									
			5	Hugo Aranda	Unica	006	Del	3331	al	3996	666	3.330.000.000				11.300.000.000	13,28%	2.260
017	Del	6336				al	6402	67	335.000.000									
028	Del	6936				al	7002	67	335.000.000									
050	Del	7508				al	7573	66	330.000.000									
060	Del	8108				al	8173	66	330.000.000									
070	Del	8713				al	8779	67	335.000.000									
065	Del	5977				al	5994	18	90.000.000									
088	Del	12396				al	12960	565	2.825.000.000									
097	Del	18075				al	18752	678	3.390.000.000									

INPET S.A.E.C.A.

INPET S.A.E.C.A.

INPET S.A.E.C.A.

Ing. Felipe C. Resck B.
PRESIDENTE

Ing. Carlos H. Rodiño G.
Vice-Presidente

Sr. Ricardo Rovito
Sindico Titular
www.inpet.com.py

Lic. DERLIS ANDRERO
RUC N° 559.249/6
Pat. Mun. N° 16.640



Red del Pacto Global
Paraguay
WE SUPPORT



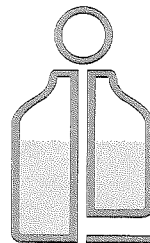

INPET

Composición Accionaria de INPET S.A.E.C.A. AL 30/09/17

Valor NOMINAL de cada Acción: 5.000.000

N° de Acciones: 17.020

Valor NOMINAL de la Emisión-CAPITAL: 85.100.000.000

N°	Accionista	Série	Título N°	N° de las Acciones		Cantidad de Acciones	Clase	Monto	TOTAL	Porción de Participación del Capital	Cantidad de Votos	
6	Gerardo Laguardia	Unica	009	Del	5197	al	5598	402	2.010.000.000	9.300.000.000	10,93%	1.860
			020	Del	6522	al	6561	40	200.000.000			
			031	Del	7122	al	7161	40	200.000.000			
			043	Del	1861	al	1998	138	690.000.000			
			044	Del	6189	al	6201	13	65.000.000			
			045	Del	6789	al	6801	13	65.000.000			
			053	Del	7704	al	7760	57	285.000.000			
			063	Del	8304	al	8360	57	285.000.000			
			073	Del	8908	al	8957	50	250.000.000			
			079	Del	7793	al	7800	8	40.000.000			
			080	Del	8387	al	8400	14	70.000.000			
			081	Del	8987	al	8991	5	25.000.000			
			089	Del	12961	al	13425	465	2.325.000.000			
			098	Del	18753	al	19310	558	2.790.000.000			
7	Pedro Aranda	Unica	008	Del	4795	al	5196	402	2.010.000.000	6.900.000.000	8,11%	1.380
			019	Del	6482	al	6521	40	200.000.000			
			030	Del	7082	al	7121	40	200.000.000			
			052	Del	7663	al	7703	41	205.000.000			
			062	Del	8263	al	8303	41	205.000.000			
			072	Del	8869	al	8907	39	195.000.000			
			077	Del	7189	al	7200	12	60.000.000			
			078	Del	7787	al	7792	6	30.000.000			
			090	Del	13426	al	13770	345	1.725.000.000			
			099	Del	19311	al	19724	414	2.070.000.000			
8	Carlos Rodiño	Unica	010	Del	5599	al	5868	270	1.350.000.000	4.600.000.000	5,41%	920
			021	Del	6562	al	6588	27	135.000.000			
			032	Del	7162	al	7188	27	135.000.000			
			054	Del	7761	al	7786	26	130.000.000			
			064	Del	8361	al	8386	26	130.000.000			
			074	Del	8958	al	8986	29	145.000.000			
			082	Del	8992	al	9000	9	45.000.000			
			091	Del	13771	al	14000	230	1.150.000.000			
			100	Del	19725	al	20000	276	1.380.000.000			
									17.020			

INPET S.A.E.C.A.

Ing. Felipe C. Resck B.
PRESIDENTE

Lic. DERLE ACQUERO

RUC N° 559.249-6
Pat. Min. N° 15.640

INPET S.A.E.C.A.

Ing. Carlos H. Rodiño G.
Vice-Presidente

INPET S.A.E.C.A.

Sr. Ricardo Rovira
Síndico Titular

Ruta "Carlos Antonio López", Km 15 (Transchaco)
Mariano Roque Alonso, Paraguay
Teléfonos: (595-21) 752 820/21
Fax: (595-21) 750 325
inpet@inpet.com.py
www.inpet.com.py



Red del Pacto Global
Paraguay
WE SUPPORT

