



# LANZAMIENTO OFICIAL

## de la Nueva Identidad del SIPAP



## ➤ **SIPAP: el camino recorrido en 12 años**

- Estadísticas y aspectos destacables del SIPAP
- Hoja de Ruta de Pagos 2026-2027

# El Sistema de Pagos del Paraguay (SIPAP): El Camino recorrido...

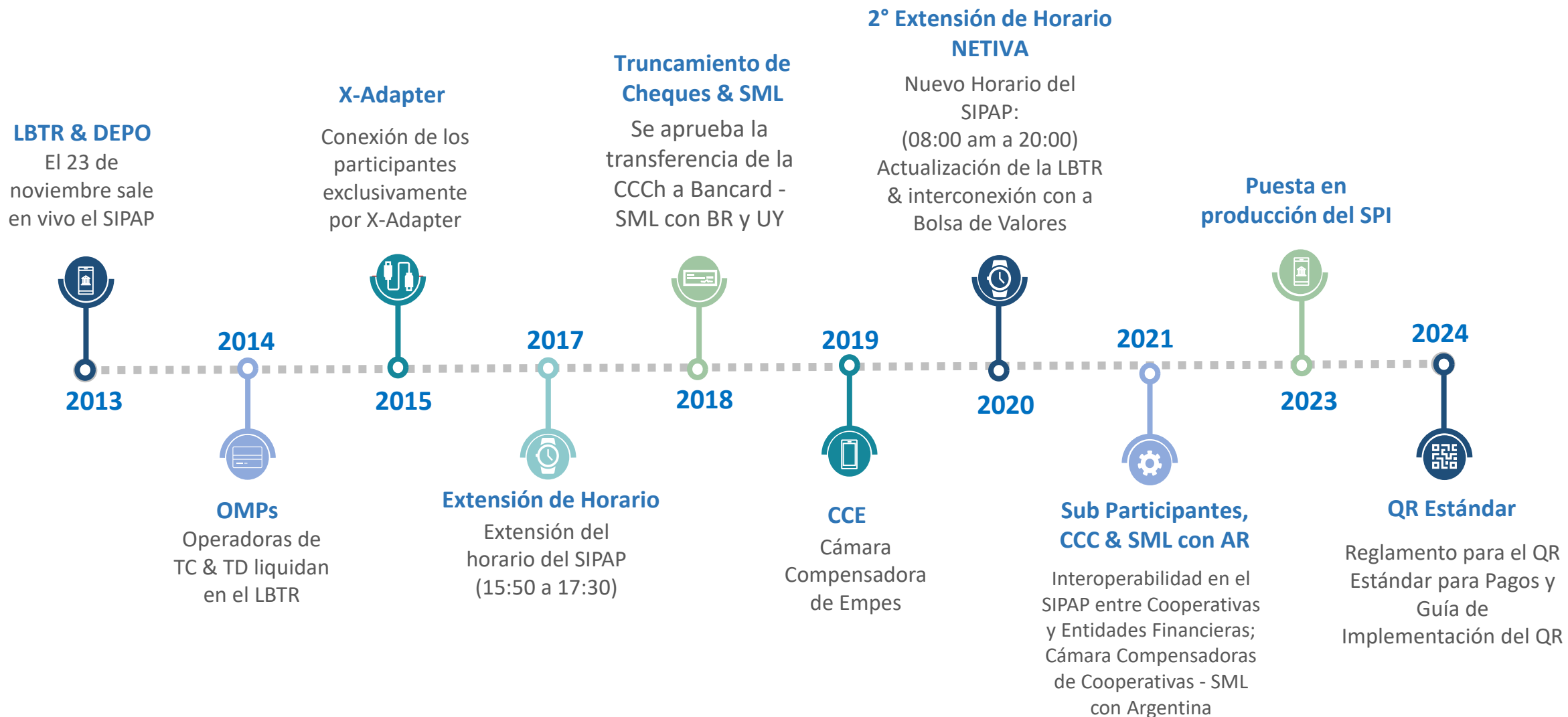

## Se han impulsado varios avances para promover el SNP, que contribuyen a la digitalización e inclusión financiera en el país.

2025

2026



**Mar**

Tasa máxima de comisión en tarjetas, incluyendo topes a la subadquirencia



**Abr**

Alias para Subparticipantes:  
Cooperativas y EMPEs



**Jun**

Se promulga la Ley del Sistema Nacional de Pagos (SNP)



**Ago**

Reglamento para la extensión de participantes como PISP: Fintechs



**Ago**

Reglamento para la implementación de la estrategia de reducción de fraudes para puntos finales del SIPAP

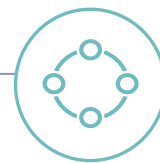

**Dic**

Reglamento sobre la Interoperabilidad e Interconexión de Tarjetas de Pago

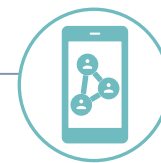

**Dic**

Reglamento de Definición de Roles, Registro y Transparencia informativa de Participantes del Sistema Nacional de Pagos



**Mar**

Modificación del Reglamento del SIPAP y aumento del límite de monto a 10.000.000 Gs para transferencias a través del SPI





El BCP fue galardonado  
con el

*Payments and Market  
Infrastructure Development  
Award 2025*

otorgado por



Paraguay recibe por primera vez este  
reconocimiento, otorgado por su innovación en  
pagos electrónicos a través del Sistema de Pagos  
Electrónicos (SPI), implementado por el BCP  
desde el 2022.

El 18 de marzo del 2025, el BCP  
recibe PREMIO INTERNACIONAL  
por los logros significativos  
alcanzados por el SPI...

- **SIPAP: el camino recorrido en 12 años**

- Estadísticas y aspectos destacables del SIPAP

- Hoja de Ruta de Pagos 2026-2027

El SIPAP ha ampliado el uso de los medios de pago digitales, facilitando una mayor inclusión financiera de los agentes económicos.



El **SIPAP** duplica operaciones liquidadas por año

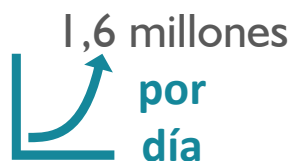

En **dos** años se ha **cuadruplicado** las operaciones diarias



Crecimiento del 42% vs **el año 2024**



2025: **38 IM** de operaciones

+ **113% vs 2024**

***En la actualidad***

en solo **un mes** se liquida el volumen que hace 3 años se liquidaba en doce meses.

# Además, se ha optimizado la eficiencia, interoperabilidad, seguridad y transparencia en las transacciones financieras...

### Monto de Transferencias Millones USD

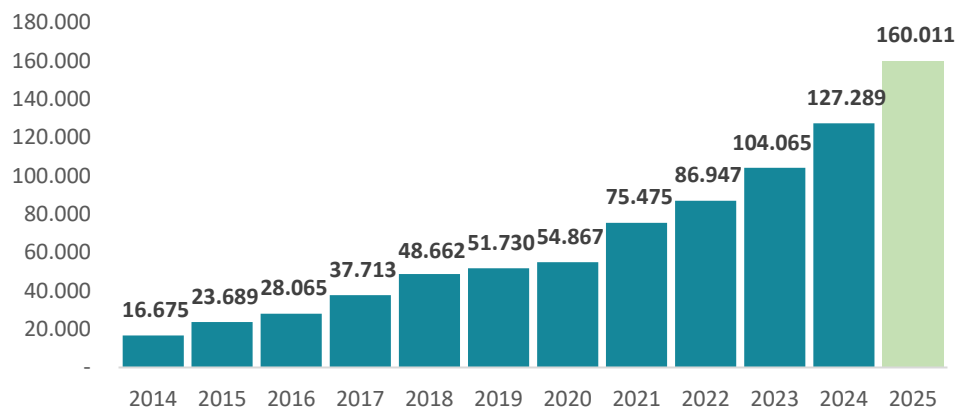

### Monto de transacciones (% del PIB)

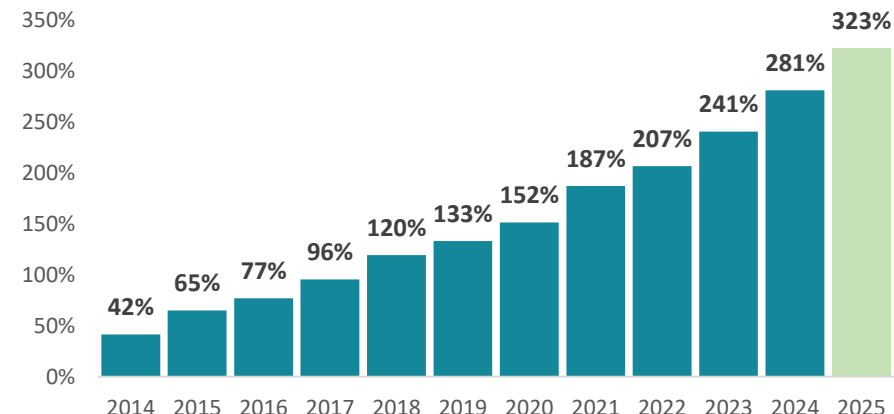

### Cantidad de Transferencias Millones

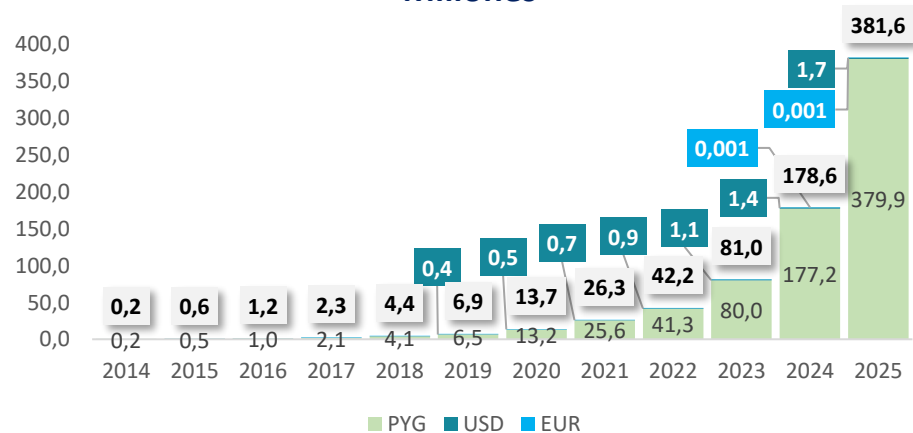

### Monto de Transferencias en PYG (LBTR+ACH+SPI) (en Billones de PYG)

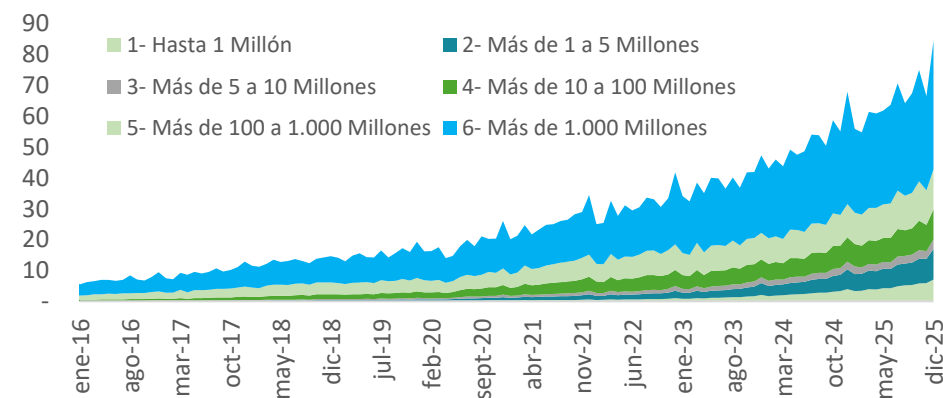

# El SIPAP ha crecido de manera orgánica...

## Composición de los Pagos por tipo de Instrumento Cantidad de operaciones – Año 2025

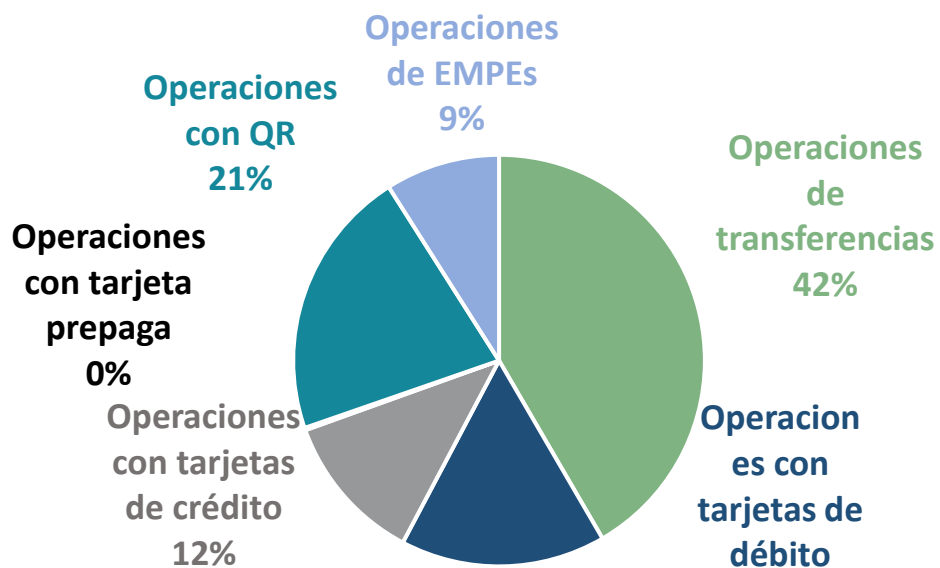

## Composición de los Pagos por tipo de Instrumento Monto de operaciones – Año 2025

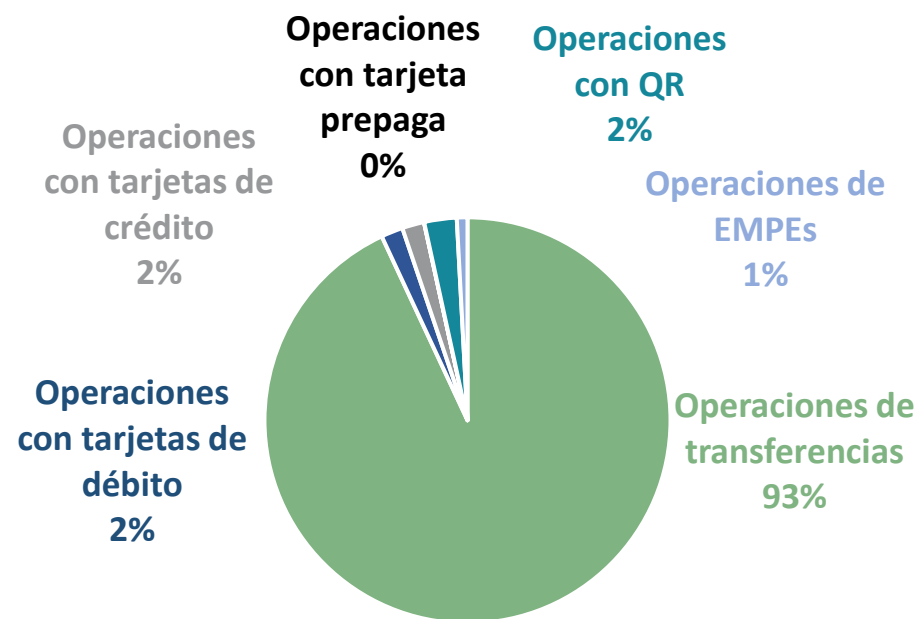

## ...complementando otros medios de pago y fortaleciendo la digitalización del dinero en Paraguay.

### Cantidad de Operaciones mensuales por Tipo de Instrumento (Millones)

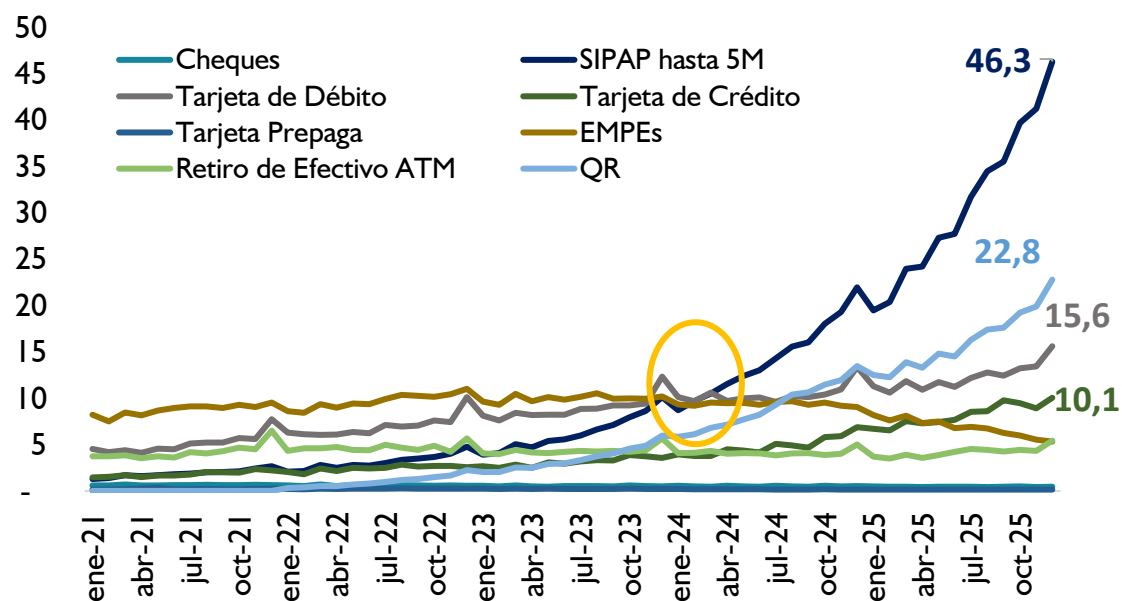

### Composición de los Pagos por tipo de Instrumento Monto de operaciones (Billones de PYG)

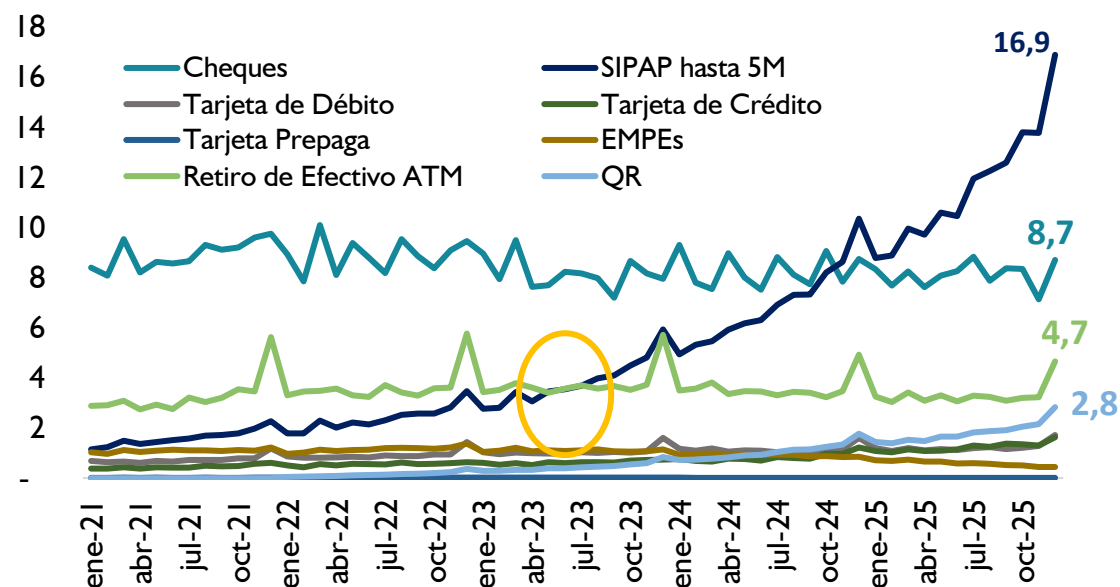

## El SPI es una de las mejoras más recientes del SIPAP y ha experimentado un crecimiento sostenido...

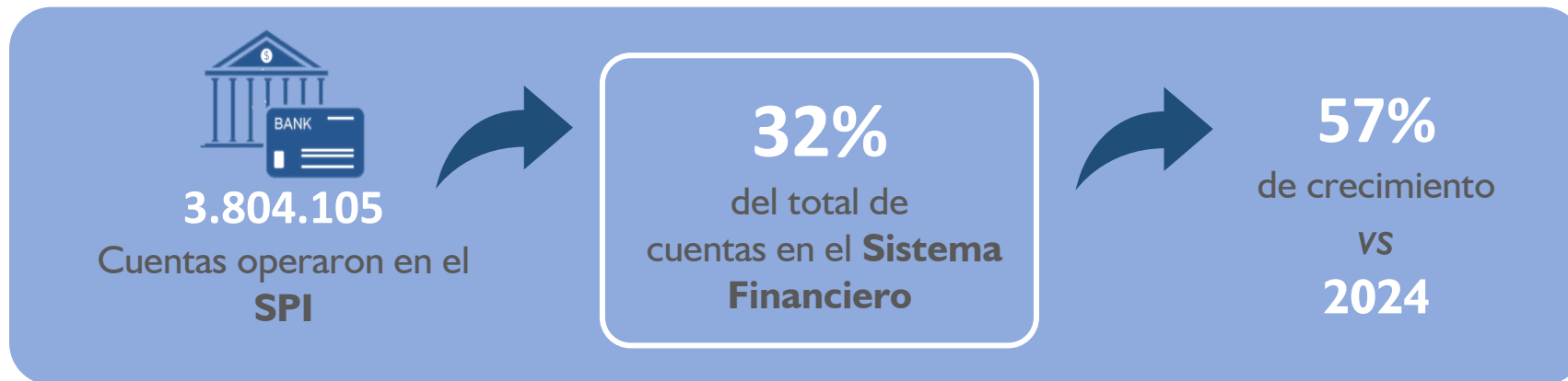

El **SPI** liquida el **70%** del monto y el **41%** de la cantidad operaciones de bajo valor



IPS

El **SPI** triplica el monto de extracción en ATM (**Reducción de uso de efectivo**)



ATM



En 2025, se han incorporado mensualmente 168 mil nuevos usuarios del SPI



Por medio de **Cuentas Básicas de Ahorro**, Cuentas Digitales, clientes de Cooperativas y EMPE

# ...simplificando pagos, impulsando la inclusión financiera.

### Operaciones a través del SPI (mensual)

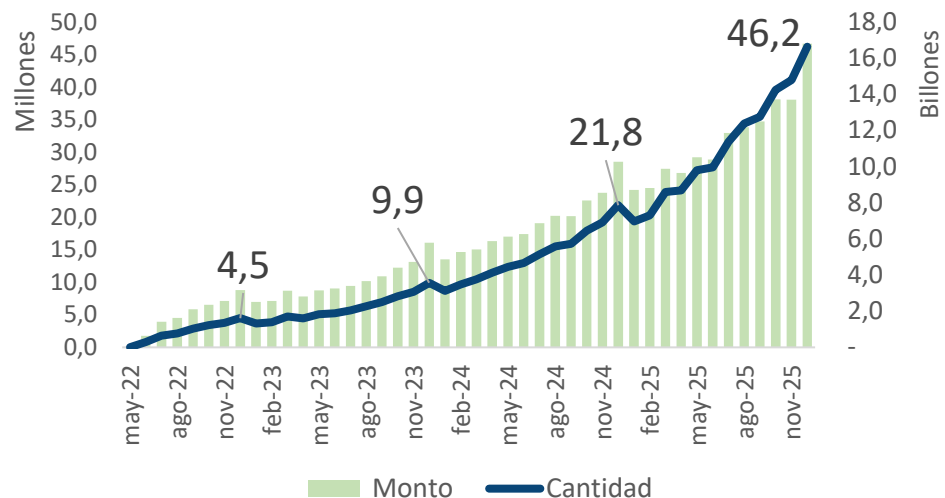

### Operaciones a través del SPI como % del SIPAP

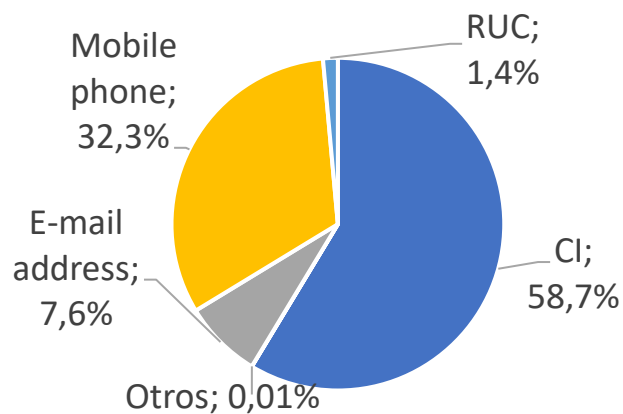
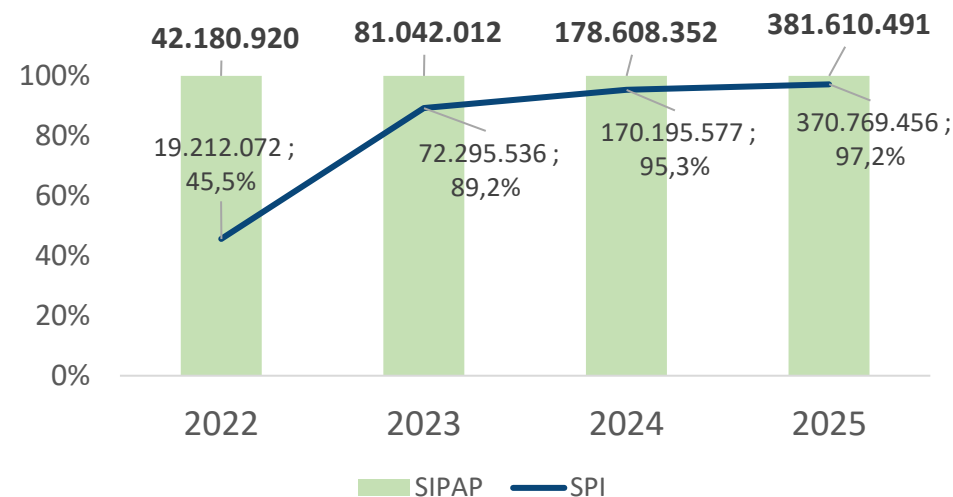

ALIAS OPERANDO

**1.860.129**

Diciembre 2025

**12.215**

Octubre 2024

### Cantidad de operaciones con alias como % del SPI



Entre los avances clave se encuentran las cuentas de ahorro básicas, que han ampliado significativamente el acceso a los servicios financieros.

Cantidad de cuentas básicas  
(en Millones)

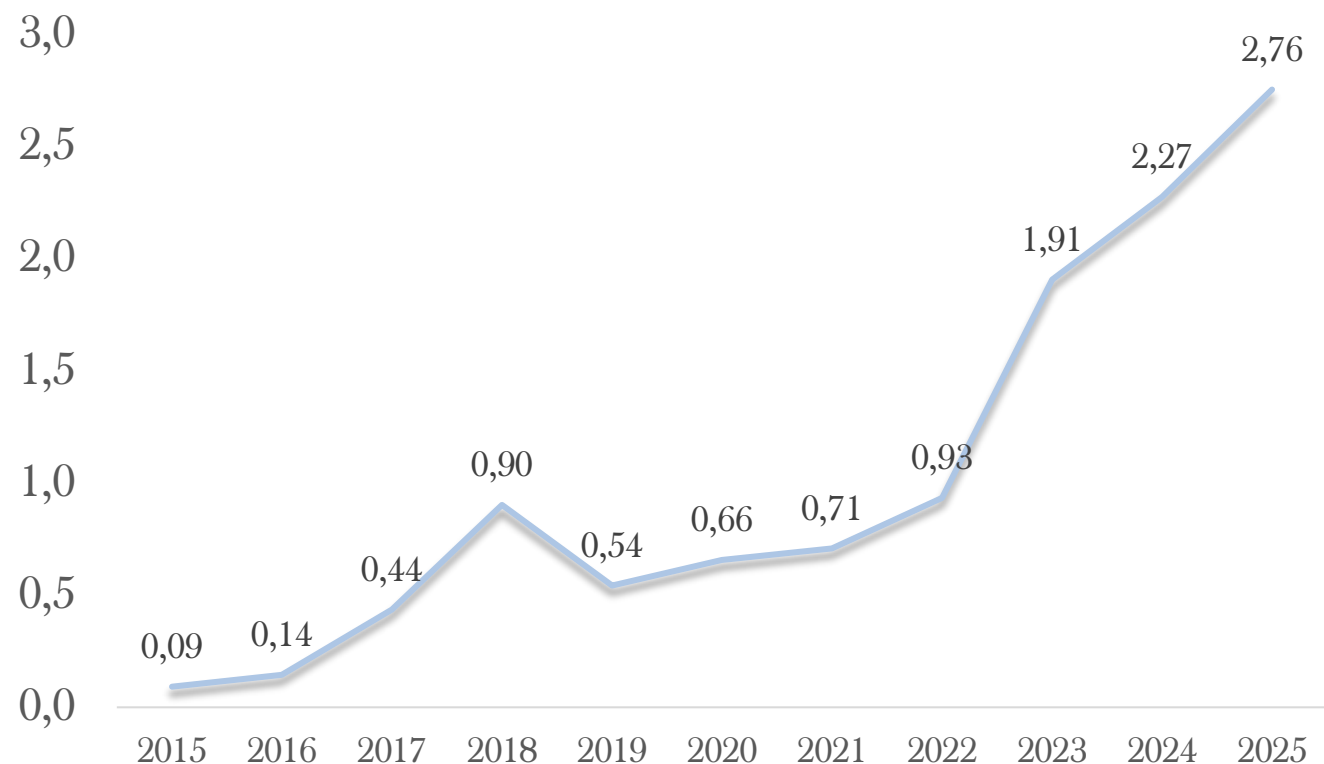

En 2025, se han incorporado mensualmente 168 mil nuevos usuarios del SPI

**Un sistema de pagos consolidado necesita además una identidad que lo represente porque:**



***Un sistema que crece necesita ser reconocido.***



- **SIPAP: el camino recorrido en 12 años**
- Estadísticas y aspectos destacables del SIPAP

➤ Hoja de Ruta de Pagos 2026-2027

## El BCP seguirá promoviendo el desarrollo del Sistema Nacional de Pagos...

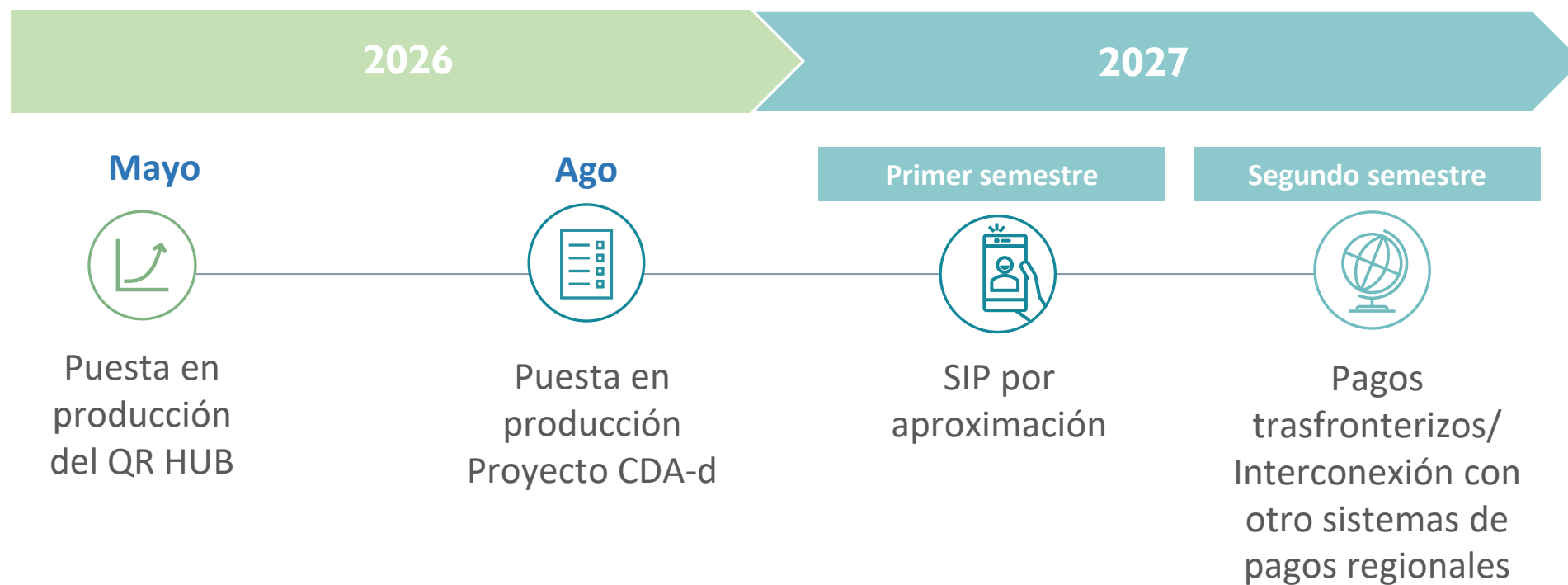



**INMEDIATO. SEGURO. NUESTRO**